ხობის მუნიციპალიტეტის საკრებულოს

2012 წლის განკარგულებები

საძიებელი

N	განკარგულების სარეგისტრაციო ნომერი	განკარგულების მიღების თარიღი	განკარგულების სათაური	გვერდი
1.	N1	09.01.2012	ხობის მუნიციპალიტეტის საკრებულოს 2012 წლის სამუშაო გეგმის დამტკიცების შესახებ	7
2.	N2	09.01.2012	ხობის მუნიციპალიტეტის 2012 წლის ადგილობრივი შესყიდვების გეგმის დამტკიცების შესახებ	10
3.	N3	09.01.2012	„საწვავისა და სატელეფონო ბარათების ლიმიტის განსაზღვრის შესახებ“ ხობის მუნიციპალიტეტის საკრებულოს 2011 წლის 25 მარტის N62 განკარგულებაში ცვლილების შეტანის თაობაზე	64
4.	N4	09.01.2012	„არასამეწარმეო (არაკომერციული) იურიდიული პირის - „ხობის მუნიციპალიტეტის საფეხბურთო კლუბ კოლხეთის“ შექმნისა და წესდების დამტკიცების შესახებ“ ხობის მუნიციპალიტეტის საკრებულოს 2011 წლის 9 დეკემბრის N102 განკარგულებაში ცვლილების შეტანის თაობაზე	65
5.	N5	07.02.2012	საკრებულოს წევრის - რევაზ წულაიას უფლებამოსილების ვადამდე შეწყვეტის შესახებ	66
6.	N6	07.02.2012	„ხობის მუნიციპალიტეტის საკრებულოს საფინანსო-სარევიზიო კომისიის შემადგენლობის დამტკიცების შესახებ“ ხობის მუნიციპალიტეტის საკრებულოს 2010 წლის 25 ივნისის N13 განკარგულებაში ცვლილების შეტანის თაობაზე	67
7.	N7	07.02.2012	„ხობის მუნიციპალიტეტის საკრებულოს ეკონომიკური განვითარების საკითხთა (სოფლის მეურნეობა, მრეწველობა, მშენებლობა, ვაჭრობა, მომსახურება, ინფრასტრუქტურა, ბუნებრივი რესურსებისა და გარემოს დაცვა) კომისიის შემადგენლობის დამტკიცების შესახებ“ ხობის მუნიციპალიტეტის საკრებულოს 2010 წლის 25 ივნისის N15 განკარგულებაში ცვლილების შეტანის თაობაზე	68
8.	N8	07.02.2012	„ხობის მუნიციპალიტეტის საკრებულოს ფიზიკური და კერძო სამართლის იურიდიული პირების მფლობელობაში (სარგებლობაში) არსებულ მიწის ნაკვეთებზე საკუთრების უფლების აღიარების კომისიის შემადგენლობის დამტკიცების შესახებ“ ხობის მუნიციპალიტეტის საკრებულოს 2010 წლის 12 ივლისის N17 განკარგულებაში ცვლილების შეტანის თაობაზე	69
9.	N9	07.02.2012	„ხობის მუნიციპალიტეტის 2012 წლის ადგილობრივი შესყიდვების გეგმის დამტკიცების შესახებ“ ხობის მუნიციპალიტეტის საკრებულოს 2012 წლის 9 იანვრის N2 განკარგულებაში ცვლილების შეტანის თაობაზე	70
10.	N10	07.02.2012	ხობის მუნიციპალიტეტის 2012 წლის ადგილობრივი ბიუჯეტით გათვალისწინებული საბიუჯეტო ასიგნებების კვარტალური განწერის დასამტკიცებლად ხობის მუნიციპალიტეტის გამგებლისთვის თანხმობის მიცემის თაობაზე	92
11.	N11	07.02.2012	ხობის მუნიციპალიტეტის სოფელ პატარა ფოთის ტერიტორიაზე არსებული ქუჩების სახელდების შესახებ	98
12.	N12	07.02.2012	ხობის მუნიციპალიტეტის სოფელ ყულევის ტერიტორიაზე არსებული ქუჩების სახელდების შესახებ	100
13.	N13	07.02.2012	„არასამეწარმეო (არაკომერციული) იურიდიული პირის - „ხობის მუნიციპალიტეტის სკოლამდელი სააღმზრდელო გაერთიანების“ აღსაზრდელთა მშობლების შენატანის ოდენობის განსაზღვრის თაობაზე“ ხობის მუნიციპალიტეტის საკრებულოს 2011 წლის 25 თებერვლის N59 განკარგულებაში ცვლილების შეტანის შესახებ	102
14.	N14	07.02.2012	შპს „ხობი დასუფთავება და განათება“-ს დაფუძნებისა და წესდების დამტკიცების შესახებ" ხობის მუნიციპალიტეტის საკრებულოს 2008 წლის 28 თებერვლის N88 განკარგულებაში ცვლილების შეტანის თაობაზე	103

15.	N15	07.02.2012	ხობის მუნიციპალიტეტის საკრებულოს თავმჯდომარისთვის ხობის მუნიციპალიტეტის საკუთრებაში არსებული ძირითადი (განუსხვისებელი) და დამატებითი ქონების სარგებლობის უფლებით გადაცემაზე თანხმობის მიცემის შესახებ	106
16.	N16	07.02.2012	„სატენდერო კომისიისა და სატენდერო კომისიის აპარატის შექმნისა და შემადგენლობის დამტკიცების შესახებ“ ხობის მუნიციპალიტეტის საკრებულოს თავმჯდომარის 2011 წლის 28 იანვრის N8 ბრძანების ძალადაკარგულად გამოცხადების შესახებ	108
17.	N17	27.03.2012	„ხობის მუნიციპალიტეტის 2012 წლის ადგილობრივი შესყიდვების გეგმის დამტკიცების შესახებ“ ხობის მუნიციპალიტეტის საკრებულოს 2012 წლის 9 იანვრის N2 განკარგულებაში ცვლილების შეტანის თაობაზე	109
18.	N18	27.03.2012	ხობის მუნიციპალიტეტის ბალანსზე რიცხული ამორტიზებული ქონების ჩამოწერაზე თანხმობის მიცემის შესახებ	184
19.	N19	27.03.2012	ხობის მუნიციპალიტეტის საკრებულოს თავმჯდომარისთვის ხობის მუნიციპალიტეტის საკუთრებაში არსებული ძირითადი (განუსხვისებელი) ქონების გადაცემაზე თანხმობის მიცემის შესახებ	187
20.	N20	27.03.2012	ხობის მუნიციპალიტეტის საკრებულოს მიერ დაფუძნებული იურიდიული პირების საშტატო ნუსხისა და სახელფასო სარგოს შეთანხმების თაობაზე	192
21.	N21	27.03.2012	შპს „ხობი დასუფთავება და განათებას“ დაფუძნებისა და წესდების დამტკიცების შესახებ" ხობის მუნიციპალიტეტის საკრებულოს 2008 წლის 28 თებერვლის N88 განკარგულებაში ცვლილების შეტანის თაობაზე	205
22.	N22	27.04.2012	„ხობის მუნიციპალიტეტის 2012 წლის ადგილობრივი შესყიდვების გეგმის დამტკიცების შესახებ“ ხობის მუნიციპალიტეტის საკრებულოს 2012 წლის 9 იანვრის N2 განკარგულებაში ცვლილების შეტანის თაობაზე	208
23.	N23	27.04.2012	ხობის მუნიციპალიტეტის 2011 წლის ადგილობრივი ბიუჯეტის შესრულების წლიური ანგარიშის დამტკიცების თაობაზე	257
24.	N24	27.04.2012	ხობის მუნიციპალიტეტის საკრებულოს თავმჯდომარისათვის ხობის მუნიციპალიტეტის საკუთრებაში არსებული ქონების გადაცემაზე თანხმობის მიცემის შესახებ	333
25.	N25	27.04.2012	ხობის მუნიციპალიტეტის ბალანსიდან ჩამოსაწერი ქონების საპრივატიზებო ნუსხის დამტკიცების შესახებ	337
26.	N26	27.04.2012	ხობის მუნიციპალიტეტის გამგეობის, გამგეობის სტრუქტურული ერთეულებისა და ხობის მუნიციპალიტეტის ტერიტორიული ორგანოების ბეჭდების, სატიტულო ფურცლებისა და ხობის მუნიციპალიტეტის გამგებლის სამართლებრივი აქტის ბლანკის ნიმუშების დამტკიცების თაობაზე	339
27.	N27	27.04.2012	„საწვავისა და სატელეფონო ბარათების ლიმიტის განსაზღვრის შესახებ“ ხობის მუნიციპალიტეტის საკრებულოს 2011 წლის 25 მარტის N62 განკარგულებაში ცვლილების შეტანის თაობაზე	351
28.	N28	27.04.2012	„ხობის მუნიციპალიტეტის საკრებულოს მიერ დაფუძნებული იურიდიული პირების საშტატო ნუსხისა და სახელფასო სარგოს შეთანხმების თაობაზე“ ხობის მუნიციპალიტეტის საკრებულოს 2012 წლის 27 მარტის N20 განკარგულებაში ცვლილების შეტანის თაობაზე	353
29.	N29	27.04.2012	ხობის მუნიციპალიტეტის ახალი ხიბულის თემში მცხოვრებ ვახტანგ კვირკვაიას და ხეთის თემში მცხოვრებ ირაკლი ჩერქეზიას საცხოვრებელი სახლის ტერიტორიის არაკეთილსაიმედო პუნქტად გამოცხადების შესახებ	356
30.	N30	25.05.2012	„ხობის მუნიციპალიტეტის 2012 წლის ადგილობრივი შესყიდვების გეგმის დამტკიცების შესახებ“ ხობის მუნიციპალიტეტის საკრებულოს 2012 წლის 9 იანვრის N2 განკარგულებაში ცვლილების შეტანის თაობაზე	358
31.	N31	25.05.2012	ხობის მუნიციპალიტეტის ტერიტორიაზე წინასაარჩევნო კამპანიის ჩატარების ღონისძიებების შესახებ	402
32.	N32	25.05.2012	ადგილობრივი თვითმმართველობის ორგანოების საქმიანობის დამოუკიდებელი აუდიტის ჩატარების შესახებ	403
33.	N33	25.05.2012	ხობის მუნიციპალიტეტის საკრებულოს თავმჯდომარისათვის ხობის მუნიციპალიტეტის საკუთრებაში არსებული ქონების სარგებლობის უფლებით გადაცემაზე თანხმობის მიცემის შესახებ	403

34.	N34	25.05.2012	ხობის მუნიციპალიტეტის საკუთრებაში არსებული ქონების პრივატიზების შესახებ	406
35.	N35	25.05.2012	ხობის მუნიციპალიტეტის საკრებულოს თავმჯდომარის ზოგიერთი ბრძანების ძალადაკარგულად გამოცხადების შესახებ	407
36.	N36	14,06,2012	ხობის მუნიციპალიტეტის ზემო ქვალონის თემის ტერიტორიაზე არსებულ ქუჩებზე განთავსებული ობიექტების ნუმერაციის შესახებ	408
37.	N37	14,06,2012	ხობის მუნიციპალიტეტის პირველი მაისის თემის ტერიტორიაზე არსებულ ქუჩებზე განთავსებული ობიექტების ნუმერაციის შესახებ	419
38.	N38	14,06,2012	ხობის მუნიციპალიტეტის ხეთის თემის ტერიტორიაზე არსებულ ქუჩებზე განთავსებული ობიექტების ნუმერაციის შესახებ	448
39.	N39	14,06,2012	ხობის მუნიციპალიტეტის საჯიჯაოს თემის ტერიტორიაზე არსებულ ქუჩებზე განთავსებული ობიექტების ნუმერაციის შესახებ	481
40.	N40	14,06,2012	„არასამეწარმეო (არაკომერციული) იურიდიული პირი - „ხობის მუნიციპალიტეტის საფეხბურთო სკოლის“ შექმნისა და წესდების დამტკიცების შესახებ“ ხობის მუნიციპალიტეტის საკრებულოს 2011 წლის 27 დეკემბრის N107 განკარგულებაში ცვლილების შეტანის თაობაზე	508
41.	N41	14,06,2012	„ხობის მუნიციპალიტეტის საკრებულოს ბეჭდების, სატიტულო ფურცლების და სამართლებრივი აქტების ბლანკის ნიმუშების დამტკიცების თაობაზე“ ხობის მუნიციპალიტეტის საკრებულოს 2010 წლის 31 დეკემბრის N50 განკარგულებაში ცვლილების შეტანის თაობაზე	509
42.	N42	13,07,2012	„ხობის მუნიციპალიტეტის 2012 წლის ადგილობრივი შესყიდვების გეგმის დამტკიცების შესახებ“ ხობის მუნიციპალიტეტის საკრებულოს 2012 წლის 9 იანვრის N2 განკარგულებაში ცვლილების შეტანის თაობაზე	511
43.	N43	13,07,2012	ხობის მუნიციპალიტეტის საკრებულოს თავმჯდომარისათვის ხობის მუნიციპალიტეტის საკუთრებაში არსებული ქონების სარგებლობის უფლებით გადაცემაზე თანხმობის მიცემის შესახებ	544
44.	N44	13,07,2012	ხობის მუნიცაპალიტეტის ბალანსზე რიცხული ამორტიზებული ქონების ჩამოწერაზე თანხმობის მიცემის შესახებ	547
45.	N45	13,07,2012	„საწვავისა და სატელეფონო ბარათების ლიმიტის განსაზღვრის შესახებ“ ხობის მუნიციპალიტეტის საკრებულოს 2011 წლის 25 მარტის N62 განკარგულებაში ცვლილების შეტანის თაობაზე	551
46.	N46	13,07,2012	„ხობის მუნიციპალიტეტის საკრებულოს მიერ დაფუძნებული იურიდიული პირების საშტატო ნუსხისა და სახელფასო სარგოს შეთანხმების თაობაზე“ ხობის მუნიციპალიტეტის საკრებულოს 2012 წლის 27 მარტის N20 განკარგულებაში ცვლილების შეტანის თაობაზე	554
47.	N47	13,07,2012	ხობის მუნიციპალიტეტის შუა ხორგის თემის ტერიტორიაზე არსებულ ქუჩებზე განთავსებული ობიექტების ნუმერაციის შესახებ	557
48.	N48	13,07,2012	„ხობის მუნიციპალიტეტის ახალი ხიბულის თემში მცხოვრებ ვახტანგ კვირკვაიას და ხეთის თემში მცხოვრებ ირაკლი ჩერქეზიას საცხოვრებელი სახლის ტერიტორიის არაკეთილსაიმედო პუნქტად გამოცხადების შესახებ“ ხობის მუნიციპალიტეტის საკრებულოს 2012 წლის 27 აპრილის N29 განკარგულების ძალადაკარგულად გამოცხადების თაობაზე	573
49.	N49	13,07,2012	ხობის მუნიციპალიტეტის ნოჯიხევის თემში მცხოვრებ რეზო მოდებაძის საცხოვრებელი სახლის ტერიტორიის არაკეთილსაიმედო პუნქტად გამოცხადების შესახებ	574
50.	N50	1,08,2012	„ხობის მუნიციპალიტეტის 2012 წლის ადგილობრივი შესყიდვების გეგმის დამტკიცების შესახებ“ ხობის მუნიციპალიტეტის საკრებულოს 2012 წლის 9 იანვრის N2 განკარგულებაში ცვლილების შეტანის თაობაზე	576
51.	N51	14,09,2012	ხობის მუნიციპალიტეტის საკრებულოს თავმჯდომარისათვის ხობის მუნიციპალიტეტის საკუთრებაში არსებული ძირითადი (განუსხვისებელი) ქონების სარგებლობის უფლებით გადაცემაზე თანხმობის მიცემის შესახებ	631
52.	N52	14,09,2012	ხობის მუნიციპალიტეტის საკრებულოს თავმჯდომარისთვის ხობის მუნიციპალიტეტის საკუთრებაში არსებული დამატებითი ქონების ა(ა)იპ „ხობის მუნიციპალიტეტის პროფესიული სწავლების ცენტრისთვის“ გადაცემაზე თანხმობის მიცემის შესახებ	633
53.	N53	14,09,2012	ხობის მუნიციპალიტეტის საკრებულოს თავმჯდომარისათვის ხობის მუნიციპალიტეტის საკუთრებაში არსებული დამატებითი ქონების საკუთრების უფლებით გადაცემაზე თანხმობის მიცემის შესახებ	638

54.	N54	14,09,2012	„ხობის მუნიციპალიტეტის ნოჯიხევის თემში მცხოვრებ რეზო მოდებაძის საცხოვრებელი სახლის ტერიტორიის არაკეთილსაიმედო პუნქტად გამოცხადების შესახებ“ ხობის მუნიციპალიტეტის საკრებულოს 2012 წლის 13 სექტემბრის N49 განკარგულების ძალადაკარგულად გამოცხადების თაობაზე	640
55.	N55	15,10,2012	ხობის მუნიციპალიტეტის საკუთრებაში არსებული მოძრავი ქონების უსასყიდლოდ საკუთრებაში გადაცემის შესახებ	641
56.	N56	15,10,2012	ხობის მუნიციპალიტეტის 100%-იანი წილობრივი მონაწილეობით არსებული შპს „საფეხბურთო კლუბ „კოლხეთის“ ლიკვიდაციის შესახებ	642
57.	N57	2,11,2012	ხობის მუნიციპალიტეტის საკრებულოს თავმჯდომარისათვის ხობის მუნიციპალიტეტის საკუთრებაში არსებული დამატებითი ქონების საკუთრების უფლებით გადაცემაზე თანხმობის მიცემის შესახებ	643
58.	N58	2,11,2012	ფრაქცია „ქართული ოცნების“ რეგისტრაციის შესახებ	644
59.	N59	2,11,2012	ფრაქცია „მაჟორიტარის“ რეგისტრაციის შესახებ	645
60.	N60	2,11,2012	საკრებულოს წევრის _ მანუჩარ ქაძანაიას უფლებამოსილების ვადამდე შეწყვეტის შესახებ	646
61.	N61	2,11,2012	„ხობის მუნიციპალიტეტის საკრებულოს სამანდატო-საპროცედურო საკითხთა კომისიის შემადგენლობის დამტკიცების შესახებ“ ხობის მუნიციპალიტეტის საკრებულოს 2010 წლის 25 ივნისის N11 განკარგულებაში ცვლილების შეტანის თაობაზე	647
62.	N62	2,11,2012	„ხობის მუნიციპალიტეტის საკრებულოს იურიდიულ საკითხთა და ადამიანის უფლებათა დაცვის კომისიის შემადგენლობის დამტკიცების შესახებ“ ხობის მუნიციპალიტეტის საკრებულოს 2010 წლის 25 ივნისის N12 განკარგულებაში ცვლილების შეტანის თაობაზე	648
63.	N63	2,11,2012	ა(ა)იპ „ხობის მუნიციპალიტეტის განათლების ცენტრისთვის“ ამორტიზებული და გამოუყენებელი ქონების ჩამოწერაზე თანხმობის მიცემის თაობაზე	649
64.	N64	2,11,2012	„არასამეწარმეო (არაკომერციული) იურიდიული პირი - „ხობის მუნიციპალიტეტის საფეხბურთო კლუბ კოლხეთის“ შექმნისა და წესდების დამტკიცების შესახებ“ ხობის მუნიციპალიტეტის საკრებულოს 2011 წლის 9 დეკემბრის N102 განკარგულებაში ცვლილების შესახებ	650
65.	N65	2,11,2012	„ხობის მუნიციპალიტეტის საკრებულოს ფიზიკური და კერძო სამართლის იურიდიული პირების მფლობელობაში (სარგებლობაში) არსებულ მიწის ნაკვეთებზე საკუთრების უფლების აღიარების კომისიის შემადგენლობის დამტკიცების შესახებ“ ხობის მუნიციპალიტეტის საკრებულოს 2010 წლის 12 ივლისის N17 განკარგულებაში ცვლილების შეტანის თაობაზე	651
66.	N66	7.12.2012	მამუკა ქარდავას ხობის მუნიციპალიტეტის საკრებულოს თავმჯდომარედ არჩევის შესახებ	653
67.	N67	14.12.2012	„ხობის მუნიციპალიტეტის 2012 წლის ადგილობრივი შესყიდვების გეგმის დამტკიცების შესახებ“ ხობის მუნიციპალიტეტის საკრებულოს 2012 წლის 9 იანვრის N2 განკარგულებაში ცვლილების შეტანის თაობაზე	654
68.	N68	14.12.2012	ხობის მუნიციპალიტეტის საკრებულოს თავმჯდომარისათვის ხობის მუნიციპალიტეტის საკუთრებაში არსებული ძირითადი (განუსხვისებელი) და დამატებითი ქონების სარგებლობის უფლებით გადაცემაზე თანხმობის მიცემის შესახებ	762
69.	N69	14.12.2012	ფრაქცია „ხობის“ რეგისტრაციის შესახებ	765
70.	N70	14.12.2012	„ფრაქცია „ქართული ოცნების“ რეგისტრაციის შესახებ“ ხობის მუნიციპალიტეტის საკრებულოს 2012 წლის 2 ნოემბრის N58 განკარგულებაში ცვლილების შეტანის თაობაზე	766
71.	N71	14.12.2012	ხობის მუნიციპალიტეტის საკრებულოს თავმჯდომარისთვის ხობის მუნიციპალიტეტის გამგებლის მოვალეობის შემსრულებლად კახაბერ ბენიძის დანიშვნაზე თანხმობის მიცემის შესახებ	767
72.	N72	28.12.2012	„ხობის მუნიციპალიტეტის 2012 წლის ადგილობრივი შესყიდვების გეგმის დამტკიცების შესახებ“ ხობის მუნიციპალიტეტის საკრებულოს 2012 წლის 9 იანვრის N2 განკარგულებაში ცვლილების შეტანის თაობაზე	768

73.	N73	28.12.2012	„ხობის მუნიციპალიტეტის საკრებულოს საფინანსო-სარევიზიო კომისიის შემადგენლობის დამტკიცების შესახებ“ ხობის მუნიციპალიტეტის საკრებულოს 2010 წლის 25 ივნისის N13 განკარგულებაში ცვლილების შეტანის შესახებ	836
74.	N74	28.12.2012	„ხობის მუნიციპალიტეტის საკრებულოს ეკონომიკური განვითარების საკითხთა კომისიის შემადგენლობის დამტკიცების შესახებ“ ხობის მუნიციპალიტეტის საკრებულოს 2010 წლის წლის 25 ივნისის N15 განკარგულებაში ცვლილების შეტანის თაობაზე	837
75.	N75	28.12.2012	„საწვავისა და სატელეფონო ბარათების ლიმიტის განსაზღვრის შესახებ“ ხობის მუნიციპალიტეტის საკრებულოს 2011 წლის 25 მარტის N62 განკარგულებაში ცვლილების შეტანის თაობაზე	838
76.	N76	28.12.2012	შპს „ხობი დასუფთავება და განათებასთვის“ ამორტიზებული და გამოუყენებელი ქონების ჩამოწერაზე თანხმობის მიცემის თაობაზე	839
77.	N77	28.12.2012	შპს „ხობი დასუფთავება და განათებას“ დაფუძნებისა და წესდების დამტკიცების შესახებ" ხობის მუნიციპალიტეტის საკრებულოს 2008 წლის 28 თებერვლის N88 განკარგულებაში ცვლილების შეტანის თაობაზე	841
78.	N78	28.12.2012	ა(ა)იპ „ხობის მუნიციპალიტეტის კულტურის ცენტრისთვის“ ამორტიზებული და გამოუყენებელი ქონების ჩამოწერაზე თანხმობის მიცემის შესახებ	844
79.	N79	28.12.2012	ხობის მუნიციპალიტეტის სოფელ საგვიჩიოს ტერიტორიაზე არსებულ ქუჩებზე განთავსებული ობიექტების ნუმერაციის შესახებ	846
80.	N80	28.12.2012	ხობის მუნიციპალიტეტის სოფელ შავღელეს ტერიტორიაზე არსებულ ქუჩებზე განთავსებული ობიექტების ნუმერაციის შესახებ	856

ხობის მუნიციპალიტეტის საკრებულოს
განკარგულება N1
2012 წლის 9 იანვარი
ქ. ხობი

ხობის მუნიციპალიტეტის საკრებულოს 2012 წლის სამუშაო გეგმის დამტკიცების შესახებ

„ადგილობრივი თვითმმართველობის შესახებ“ საქართველოს ორგანული კანონის თანახმად:

1. დამტკიცდეს ხობის მუნიციპალიტეტის საკრებულოს 2012 წლის სამუშაო გეგმა თანახმად დანართისა.
2. დაევალოს ხობის მუნიციპალიტეტის საკრებულოს კომისიებს და ხობის მუნიციპალიტეტის გამგეობას განსახილველი საკითხების მომზადება სამუშაო გეგმით გათვალისწინებულ ვადებში.
3. კონტროლი განკარგულების შესრულებაზე დაევალოს საკრებულოს სამანდატო-საპროცედურო საკითხთა კომისიას.
4. განკარგულება ძალაში შევიდეს ხელმოწერისთანავე.
5. განკარგულება შეიძლება გასაჩივრდეს საქართველოს ადმინისტრაციული კანონმდებლობით დადგენილი წესით, ხობის რაიონულ სასამართლოში ერთი თვის ვადაში (მისამართი: ქ. ხობი. ცოტნე დადიანის ქ. N192).

საკრებულოს თავმჯდომარე მამუკა ჭოხონელიძე

დანართი
ხობის მუნიციპალიტეტის საკრებულოს
2012 წლის 9 იანვრის N1 განკარგულებისა

ხობის მუნიციპალიტეტის საკრებულოს 2012 წლის სამუშაო გეგმა

N	მოსამზადებელი და განსახილველი საკითხის დასახელება	განხილვის ვადა	პასუხისმგებელი საკითხის მომზადებაზე	პასუხისმგებელი შესრულებაზე
1	2	3	4	5
	საკრებულოს დებულების (რეგლამენტის) პროექტის განხილვა და დამტკიცება	I კვარტალი	საკრებულოს იურიდიულ საკითხთა და ადამიანის უფლებათა დაცვის კომისია	საკრებულოს იურიდიულ საკითხთა და ადამიანის უფლებათა დაცვის კომისია
	საკრებულოს კომისიების დებულებების პროექტების განხილვა და დამტკიცება	I კვარტალი	საკრებულოს შესაბამისი კომისია	საკრებულოს იურიდიულ საკითხთა და ადამიანის უფლებათა დაცვის კომისია
	2011 წლის ადგილობრივი ბიუჯეტის შესრულების შესახებ ინფორმაციის მოსმენა	I კვარტალი	გამგეობა	საკრებულოს საფინანსო-სარევიზიო კომისია
	გამგეობის მიერ 2011 წლის განმავლობაში გაწეული მუშაობის შესახებ ანგარიშის მოსმენა	I კვარტალი	გამგეობა	საკრებულოს სამანდატო-საპროცედურო საკითხთა კომისია
	თვითმმართველი ერთეულის იურიდიული პირების მიერ 2011 წლის განმავლობაში გაწეული მუშაობის შესახებ ანგარიშების მოსმენა	I კვარტალი	შესაბამისი იურიდიული პირი	საკრებულოს სამანდატო-საპროცედურო საკითხთა კომისია
	საკრებულოს კომისიების მიერ 2011 წლის განმავლობაში გაწეული მუშაობის შესახებ ანგარიშების მოსმენა	I კვარტალი	საკრებულოს შესაბამისი კომისია	საკრებულოს შესაბამისი კომისია
	საკრებულოს მიერ 2011 წლის განმავლობაში გაწეული მუშაობის შესახებ ანგარიშის მოსმენა	I კვარტალი	საკრებულოს თავმჯდომარე	საკრებულოს თავმჯდომარე
	არასასოფლო-სამეურნეო დანიშნულების მიწის ნორმატიული ფასის დადგენა	I კვარტალი	საკრებულოს ეკონომიკური განვითარების საკითხთა კომისია	საკრებულოს ეკონომიკური განვითარების საკითხთა კომისია
	ხობის მუნიციპალიტეტის 2011 წლის ადგილობრივი ბიუჯეტის შესრულების ანგარიშის განხილვა და დამტკიცება	II კვარტალი	გამგეობა	საკრებულოს საფინანსო-სარევიზიო კომისია
	მუნიციპალიტეტის ტერიტორიაზე შეკრებების, მიტინგების, დემონსტრაციების მარეგულირებელი ნორმების დადგენა	II კვარტალი	საკრებულოს იურიდიულ საკითხთა და ადამიანის უფლებათა დაცვის კომისია	საკრებულოს იურიდიულ საკითხთა და ადამიანის უფლებათა დაცვის კომისია

1	2	3	4	5
	მუნიციპალიტეტის ტერიტორიაზე არსებული სასაფლაოების მოწყობისა და მოვლა-პატრონობის ზოგადი წესის დადგენა	III კვარტალი	საკრებულოს ეკონომიკური განვითარების საკითხთა კომისია; საკრებულოს იურიდიულ საკითხთა და ადამიანის უფლებათა დაცვის კომისია	საკრებულოს ეკონომიკური განვითარების საკითხთა კომისია; საკრებულოს იურიდიულ საკითხთა და ადამიანის უფლებათა დაცვის კომისია
	ხობის მუნიციპალიტეტის 2012 წლის ადგილობრივი ბიუჯეტის 6 თვის შესრულების ანგარიშის განხილვა	III კვარტალი	გამგეობა	საკრებულოს საფინანსო-სარევიზიო კომისია
	გამგეობის მიერ 2012 წლის 6 თვის განმავლობაში გაწეული მუშაობის შესახებ ანგარიშის მოსმენა	III კვარტალი	გამგეობა	საკრებულოს სამანდატო-საპროცედურო საკითხთა კომისია
	საკრებულოს კომისიების მიერ 2012 წლის 6 თვის განმავლობაში გაწეული მუშაობის შესახებ ანგარიშების მოსმენა	III კვარტალი	საკრებულოს შესაბამისი კომისია	საკრებულოს შესაბამისი კომისია
	თვითმმართველი ერთეულის იურიდიული პირების მიერ 2012 წლის 6 თვის განმავლობაში გაწეული მუშაობის შესახებ ანგარიშების მოსმენა	III კვარტალი	შესაბამისი იურიდიული პირი	საკრებულოს სამანდატო-საპროცედურო საკითხთა კომისია
	ხობის მუნიციპალიტეტის 2013 წლის ადგილობრივი ბიუჯეტის პროექტის განხილვა და დამტკიცება	IV კვარტალი	გამგეობა	საკრებულოს საფინანსო-სარევიზიო კომისია
	მუნიციპალიტეტის ტერიტორიაზე არსებული ქუჩების სახელდება და ნუმერაცია	შესაბამისი ორგანოები დან მასალების წარმოდგენ ისთანავე	გამგეობა	საკრებულოს ეკონომიკური განვითარების საკითხთა კომისია
	სხვა მიმდინარე და ინიციირების წესით შემოსული საკითხების განხილვა	სისტემატურად; დადგენილ ვადებში		საკრებულოს შესაბამისი კომისია

საკრებულოს თავმჯდომარე მამუკა ჭოხონელიძე

ხობის მუნიციპალიტეტის საკრებულოს

განკარგულება N2

2012 წლის 9 იანვარი

ქ. ხობი

ხობის მუნიციპალიტეტის 2012 წლის ადგილობრივი შესყიდვების გეგმის დამტკიცების შესახებ

1. „ადგილობრივი თვითმმართველობის შესახებ“ საქართველოს ორგანული კანონის 22-ე მუხლის პირველი პუნქტის „ტ“ ქვეპუნქტის შესაბამისად დამტკიცდეს:

ა) „ხობის მუნიციპალიტეტის ადგილობრივი თვითმმართველობის ორგანოთა 2012 წლის ადგილობრივი შესყიდვების გეგმა“ თანახმად N1 დანართისა;

ბ) „ა(ა)იპ „ხობის მუნიციპალიტეტის კულტურის ცენტრის“ 2012 წლის ადგილობრივი შესყიდვების გეგმა“ თანახმად N2 დანართისა;

გ) „ა(ა)იპ „ხობის მუნიციპალიტეტის სკოლამდელი სააღმზრდელო გაერთიანების“ 2012 წლის ადგილობრივი შესყიდვების გეგმა“ თანახმად N3 დანართისა;

დ) „ა(ა)იპ „ხობის მუნიციპალიტეტის განათლების ცენტრის“ 2012 წლის ადგილობრივი შესყიდვების გეგმა“ თანახმად N4 დანართისა;

ე) „ა(ა)იპ „ხობის მუნიციპალიტეტის საფეხბურთო კლუბი კოლხეთის“ 2012 წლის ადგილობრივი შესყიდვების გეგმა“ თანახმად N5 დანართისა;

ვ) „შპს „ხობი დასუფთავება და განათებას“ 2012 წლის ადგილობრივი შესყიდვების გეგმა“ თანახმად N6 დანართისა;

ზ) „შპს „ხობის მოამბეს“ 2012 წლის ადგილობრივი შესყიდვების გეგმა“ თანახმად N7 დანართისა;

თ) „ა(ა)იპ „ხობის მუნიციპალიტეტის საზოგადოებრივი ჯანდაცვის ცენტრის“ 2012 წლის ადგილობრივი შესყიდვების გეგმა“ თანახმად N8 დანართისა;

ი) „ა(ა)იპ „ხობის მუნიციპალიტეტის პროფესიული სწავლების ცენტრის“ 2012 წლის ადგილობრივი შესყიდვების გეგმა“ თანახმად N9 დანართისა;

კ) „ა(ა)იპ „ხობის მუნიციპალიტეტის სათნოების სახლის“ 2012 წლის ადგილობრივი შესყიდვების გეგმა“ თანახმად N10 დანართისა;

2. განკარგულება ძალაში შევიდეს გაცნობისთანავე.

3. განკარგულება შეიძლება გასაჩივრდეს საქართველოს ადმინისტრაციული კანონმდებლობით დადგენილი წესით, ხობის რაიონულ სასამართლოში (მისამართი: ქ. ხობი. ცოტნე დადიანის ქ. N192)

საკრებულოს თავმჯდომარე მამუკა ჭოხონელიძე

დანართი 1
ხობის მუნიციპალიტეტის საკრებულოს
2012 წლის 9 იანვრის N2 განკარგულებისა

ხობის მუნიციპალიტეტის ადგილობრივი თვითმმართველობის ორგანოების 2012 წლის ადგილობრივი შესყიდვების გეგმა

	დანაყოფის კოდი	დანაყოფის დასახელება	სავარაუდო ღირებულება	შესყიდვის საშუალება	შესყიდვის დაწყების სავარაუდო ვადები	შესყიდვის ობიექტის მიწოდების სავარაუდო ვადა
		დეკორატიული მცენარე	1000		მარტი-ივნისი	I-II კვარტ.
		გათბობის ხარჯი	5625		ოქტომბერი	IV კვარტ.
1	**034**	**მეტყევეობისა და ხე-ტყის პროდუქტები**	**6625**	გამარტ. ელექტრ. ტენდ.	მარტ-ოქტომბერი	I-IV კვარტ.
		ბენზინი	148500		იანვარ-დეკემბერი	I-IV კვარტ.
		დიზელი	12936			
2	**091**	**საწვავი**	**161436**	გამარტ. ელექტრ. ტენდ.	იანვარ-დეკემბერი	I-IV კვარტ.
		ელექტროენერგიის ხარჯი	43644			
3	**093**	**ელექტრო, სითბური, მზისა და ბირთვული ენერგია**	**43644**	გამარტ. შესყიდვა	იანვარ-დეკემბერი	I-IV კვარტ.
		ქლორის მჟავა	226			
4	**144**	**მარილისა და სუფთა ნატრიუმის ქლორიდი**	**226,00**	გამარტ. შესყიდვა	იანვარ-დეკემბერი	I-IV კვარტ.
		სახეხი	19			
5	**148**	**სხვადასხვა არალითონური მინერალური პროდუქტი**	**19**	გამარტ. შესყიდვა	იანვარ-დეკემბერი	I-IV კვარტ.
		სამხედრო ფორმა კომუფლირებული	205			
		ცეცხლგამძლე ფორმა	3600			
		სპეციალური ხელთათმანი (სამუშაო)	80			
		სამაშველო ხელთათმანი	180			
6	**181**	**სამუშაო ტანსაცმელი, სპეცტანსაცმელი და აქსესუარები**	**4065**	გამარტ. შესყიდვა	ივლისი-ნოემბერი	III-IV კვარტ.
		ქურთუკ-შარვალი	5520			
		დისპეჩერის ჟილეტი (სახელოს გარეშე)	250			
		კეპი	315			
		წყალგაუმტარი პლაში	140			
7	**182**	**გარე ტანსაცმელი**	**6225**	გამარტ. ელექტრ. ტენდ.	ივლის-ნოემბერი	III-IV კვარტ.
		მაისური	540			
8	**183**	**სამოსი**	**540**	გამარტ. შესყიდვა	ივლის-ნოემბერი	III-IV კვარტ.
		ხელთათმანი	94			

		რეზინის ხელთათმანი	98			
		სამაშველო ჩაფხუტი	440			
		სახანძრო ჩაფხუტი	1380			
9	**184**	**სპეციალური ტანსაცმელი და აქსესუარები**	**2012**	გამარტ. შესყიდვა	ივლის-ნოემბერი	III-IV კვარტ.
		კედლის საათი	120			
10	**185**	**სამკაულები, საათები და მონათესავე ნივთები**	**120**	გამარტ. შესყიდვა	მარტი	I კვარტ.
		ფეხსაცმელი სამხედრო მაღალყელიანი	493,5			
		სამუშაო ფეხსაცმელი	1200			
		დისპეჩერებისათვის სამუშაო ფეხსაცმელი	795			
		ჩექმა მაღალყელიანი	281,5			
11	**188**	**ფეხსაცმელი**	**2770**	გამარტ. შესყიდვა	ივლის-ნოემბერი	III-IV კვარტ.
		საკადასტრო რუკების დამზადება	20000			
12	**221**	**ნაბეჭდი წიგნები, ბროშურები და საინფორმაციო ფურცლები**	**20000**	გამარტ. ელექტრ. ტენდ.	იანვარ-დეკემბერი	I-IV კვარტ.
		„სსმ“-ში ნორმატიული აქტების გამოქვეყნების ხარჯები	10000			
		„24 საათი“	312			
		„კვირის პალიტრა“	52			
		„ხობის მოამბე“	4204,8			
		„დედაქალაქი და რეგიონი“	300			
		„ეგრისის მაცნე“	2500			
		„ბიზნესი და კანონმდებლობა“	120			
		„ეკონომიკსი“	36			
		„სიტყვა და საქმე“	150			
		„საქართველოს ეკონომიკა“	54			
		„საკანონმდებლო მაცნე“	600			
		გამოცემა „ფაქტები საქართველოს რეგიონები 2011“	600			
13	**222**	**გაზეთები, სამეცნიერო ჟურნალები, პერიოდიკა და ჟურნალები**	**18928,8**	გამარტ. შესყიდვა	იანვარ-დეკემბერი	I-IV კვარტ.
		ფაილი	862			
		საქაღალდე (ცელულოიდის)	285			
		დამჭერიანი საქაღალდე	73			
		ბლოკნოტი	929			
		რვეული პატარა	23			
		საკანცელარიო რვეული	542			
		ბრძანებების წიგნი	59			
		კორესპონდენციის აღრიცხვის ჟურნალი	394			
		მატერიალურ ფასეულობათა დავთარი	40			
		მიმდინარე ანგარიშსწორების დავთარი (100 ფურცლიანი)	30			

		წიგნი მთავარი დავთარი	10			
14	**228**	**ქაღალდის ან მუყაოს სარეგისტრაციო ჟურნალები/წიგნები, საბუღალტრო წიგნები, ფორმები და სხვა ნაბეჭდი საკანცელარიო ნივთები**	**3247**	გამარტ. შესყიდვა	იანვარ-დეკემბერი	I-IV კვარტ.
		ფერადი ფლომასტერი	4			
		საკანცელარიო ჟურნალი	155			
		საკანცელარიო დანა	90			
		საქაღალდე თარო	165			
		ფანქარი	151			
		მარკერი	224			
		საშლელი	25,5			
		ასაკინძი ლენტი	7			
		საკანცელარიო ნივთების ჩასაწყობი	600			
		კალკულატორი	665			
		ფაქსის ქაღალდი	94			
		კონვერტი DL	150			
		კონვერტი A4	107			
		კონვერტი A5	70			
		კონვერტი პატარა	10			
		საქმის ყდა	35			
		ჭიკარტი	38			
		კლიპსი	199			
		სახაზავი	44,1			
		სტიკერი (სანიშნე ქაღალდი)	405			
		სტიკერი (მწებავი)	335			
		ანტისტეპლერი	60			
		წაწუნა	4			
		მაგიდის კალენდრის დაფა	48			
		სკოჩი (დიდი)	95			
		მაგიდის კალენდარი	191			
		დასაწებებელი ლენტი	5			
		სტეპლერის ტყვიები	286,5			
		სტეპლერი პატარა	125			
		სტეპლერი საშუალო	348			
		სტეპლერი დიდი	155			
		ბაინდერი	1395			
		საქაღალდე (სწრაფჩამკერი)	415			
		დირაკოლი	106			
		დირაკოლი დიდი	50			
		წებო	287			
		ქაღალდის სამაგრი	27,5			
		კორექტორი	372			
		ბეჭდის ბალიში	12			
		ლენტი ოქმებისათვის	1			
		ფანქრის სათლელი	33			
		ბურთულიანი კალამი	523			
		ბურთულიანი კალამი	193,5			
		ქაღალდის სამაგრი (სკრეპი)	45			
		ფაილებიანი საქაღალდე	609,5			
		საფანქრე ჭიქა	10			

		მაგიდის კომპლექტი	50			
		ქაღალდი საბეჭდი A4 80გრ./500	11510			
		ქაღალდი საწერი A4 45გრ./200	549			
		ქაღალდი საწერი A3	40			
		ქაღალდი მოწმობებისთვის	90			
		ფერადი ქაღალდი	65			
		საოქმე ქაღალდი	40			
		ასლგადამღები	300			
		ბეჭედი, შტამპი	50			
		მაგნიტური დაფა	100			
		ქსეროქსი	2000			
15	**301**	**საოფისე მანქანები, კომპიუტერების, პრინტერების და ავეჯის გარდა**	**23764,6**	გამარტ. ელექტრ. ტენდ.	იანვარ-დეკემბერი	I-IV კვარტ.
		dvd დისკი	685			
		cd დისკი	287			
		ფლეშმეხსიერება	835			
		პრინტერი	400			
		კარტ-რაიდერი	20			
		სკანერი	225			
		კომპიუტერის გარე მყარი დისკი	400			
		„უპეეს“-ი	720			
		კარტრიჯის შეძენა (LAZERJET 1020-1005)	5170			
		ქსეროქსის კარტრიჯის შეძენა	2100			
		კარტრიჯის (ფერადი) შეძენა	240			
		კარტრიჯის შეძენა	1700			
		საოფისე ტექნიკის სათადარიგო ნაწილების შეძენა	1000			
		კომპიუტერის კომპლექტი	27600			
16	**302**	**კომპიუტერული მოწყობილობები და მარაგი**	**41382**	გამარტ. ელექტრ. ტენდ.	იანვარ-დეკემბერი	I-IV კვარტ.
17	**311**	**ელექტრონული ძრავები, გენერატორები და ტრანსფორმატორები**	**0**			
		ადაპტორი (დამცავი)	200			
		ელექტროგადამყვანი (დიდი)	110			
		„სკოპი" სადენის სამაგრი	45			
		ავტომატური ამომმრთველი	100			
18	**312**	**ელექტროენერგიის გამანაწილებელი და საკონტროლო აპარატურა**	**455**	გამარტ. შესყიდვა	იანვარ-დეკემბერი	I-IV კვარტ.
		ელექტროგამაგრძელებელი	1119			
		ელექტროგამანაწილებელი	228			
		როზეტი	175			
		ჩამრთველი	90			

19	**313**	**იზოლირებული მავთული და კაბელი**	**1612**	გამარტ. შესყიდვა	იანვარ-დეკემბერი	I-IV კვარტ.
		ელემენტი	116			
		ელემენტი (მეგაფონის)	24			
		ფოტოაპარატის ელემენტი	128			
20	**314**	**აკუმულატორები, პირველადი ელემენტები და პირველადი ბატარეები**	**268**	გამარტ. შესყიდვა	იანვარ-დეკემბერი	I-IV კვარტ.
		ნათურა	628			
		წერტილოვანი ნათურა	200			
		გარე განათების ნათურა	100			
21	**315**	**გასანათებელი მოწყობილობები და ელექტრონათურები**	**928**	გამარტ. შესყიდვა	იანვარ-დეკემბერი	I-IV კვარტ.
		ელექტროშედუღების ჩხირი	80			
		საიზოლაციო ლენტი	**9**			
		ელექტროინდიკატორი	15			
22	**316**	**ელეტრომოწყობილობები და აპარატურა**	104	გამარტ. შესყიდვა	იანვარ-დეკემბერი	I-IV კვარტ.
		სატელეფონო ბარათების შეძენა	21020			
		კონდესატორი	200			
23	**317**	**ელექტრონული, ელექტრომექანიკური და ელექტროტექნიკური მომარაგება**	**21220**	გამარტ. შესყიდვა	იანვარ-დეკემბერი	I-IV კვარტ.
		მობილური ტელეფონი	1360			
24	**322**	**რადიო-ტელეფონის, რადიო-ტელეგრაფის, რადიო-მაუწყებლობის და სატელევიზიო გადამცემი აპარატურა**	**1360**	გამარტ. შესყიდვა	იანვარ-დეკემბერი	I-IV კვარტ.
		ვიდეოკასეტა	870			
		გარე მიკროფონი	20			
		შტატივი	150			
		ვიდეოკამერა	4000			
		შტატივი	500			
		ტელევიზორი	1000			
		მიკროფონი	500			
		ხელის რადიოსადგური	2400			
		ვიდეოტექნიკა	8000			
25	**323**	**ტელე - და რადიომიმღებები და ხმის ან ვიდეო ჩამწერები ან რეპროდუქციერების აპარატურა**	**17440**	გამარტ. ელექტრ. ტენდერი	იანვარ-დეკემბერი	I-IV კვარტ.
			0			
26	**324**	**ქსელები**	**0**			
		მოდემი (მაგთიფიქსის)	325			
		ტელეფონი (სტაციონარული)	345			
		სატელიტური კავშირის მოწყობილობა	10000			
		ტელეფონი (ეკრანით)	50			
		სატელიტური ანტენის რესივერი	60			

27	**325**	**სატელეკომუკნიკაციო მოწყობილობები და მარაგები**	**10780**	გამარტ. ელექტრ. ტენდერი	იანვარ-დეკემბერი	I-IV კვარტ.
		საპონი	148			
		სარეცხი საპონი	45,2			
		ტუალეტის ქაღალდი	310			
		პირსახოცი	35			
28	**337**	**პირადი ჰიგიენის პროდუქტები**	**538,2**	გამარტ. შესყიდვა	იანვარ-დეკემბერი	I-IV კვარტ.
		ავტომობილი (მსუბუქი)	155000		მარტი	
		ავტომობილი (პიკაპი)	50000		თებერვალი	
29	**341**	**ძრავიანი სატრანსპორტო საშუალებები**	**205000**	ელექტრ. ტენდერი	თებერვ.-მარტი	I კვარტ.
		სათადარიგო ნაწილები	50590			
30	**343**	**ნაწილები და აქსესუარები სატრანსპორტო საშუალებებისა და მათი ძრავებისათვის**	**50590**	გამარტ. ელექტრ. ტენდერი	იანვარ-დეკემბერი	I-IV კვარტ.
31	**345**	**გემები და ნავები**	**0**			
32	**351**	**საგანგებო სიტუაციებისა და უსაფრთხოების მოწყობილობები**	**0**			
		იატაკის საწმენდი ჯოხი	240			
		დროშა (საქართველოს)	520			
		დროშა (ევროკავშირის)	360			
33	**358**	**ინდივიდუალური და დამხმარე მოწყობილობები**	**1120**	გამარტ. შესყიდვა	იანვარ-დეკემბერი	I-IV კვარტ.
		ციფრული ფოტოაპარატი	350			
		ვიდეოპროექტორი	2000			
		ვიდეოპროექტორის ეკრანი	600			
34	**386**	**ოპტიკური ხელსაწყოები**	**2950**	გამარტ. შესყიდვა	იანვარ-დეკემბერი	I-IV კვარტ.
		რკინის კარადა	400			
		კომპიუტერის მაგიდა	680			
		ტელევიზორის მაგიდა	150			
		საოფისე თარო	320			
		სამუშაო მაგიდა	900			
		სავარძელი	500			
		კომპიუტერის სკამი	640			
		სკამი	5220			
		ტახტი	300			
		საოფისე სავარძელი (მბრუნავი)	2730			
		ლეიბი	750			
		ადიალა	100			
		მაგიდა მისადგმელით	2500			
35	**391**	**ავეჯი**	**15190**	გამარტ. ელექტრ. ტენდერი	იანვარ-დეკემბერი	I-IV კვარტ.
		ტუშის კალამი	202			

		მაკრატელი	61			
		სურათის ჩარჩო	550			
		ყვავილის ქოთანი	130			
		სათლი	110			
		ცოცხი	1108			
		აქანდაზი	70			
		ღრუბელი	2,5			
		სანთელი	10			
		იატაკის ჯაგრისი	10			
		ნაგვის ყუთი	606,2			
		თეთრეულის კომპლექტი	600			
36	**392**	**ავეჯეულობა**	**3459,7**	გამარტ. შესყიდვა	იანვარ-დეკემბერი	I-IV კვარტ.
		ფარდა	200			
		ხელსახოცი	169			
		ტილო იატაკის საწმენდი	277,5			
		ტილო მაგიდის	668			
		მინის საწმენდი	221			
		ფეხსაწმენდი თექა	140			
37	**395**	**ქსოვილის ნივთები**	**1675,5**	გამარტ. შესყიდვა	იანვარ-დეკემბერი	I-IV კვარტ.
		მაცივარი	300			
		წყლის გამაცხელებელი (პორტერი)	150			
		ელექროღუმელი (გამათბობელი)	60			
38	**397**	**საოჯახო ტექნიკა**	**510**	გამარტ. შესყიდვა	იანვარ-დეკემბერი	I-IV კვარტ.
		სარეცხი ჟელე	308			
		ავეჯის საწმენდი სითხე	100			
		სარეცხი სითხე (მჟავა)	64			
		საცხი (იატაკის საპრიალებელი)	175			
		ჟალუზის საწმენდი	55			
		დეზოდორი	300			
		ტუალეტის საწმენდი (იხვი)	200			
39	**398**	**საწმენდი და საპრიალებელი პროდუქტები**	**1202**	გამარტ. შესყიდვა	იანვარ-დეკემბერი	I-IV კვარტ.
		სასმელი წყლის შეზიდვა ყულევში	15000			
		წყლის ხარჯი	8690			
40	**411**	**ბუნებრივი წყალი**	**23690**	გამარტ. შესყიდვა	იანვარ-დეკემბერი	I-IV კვარტ.
		ჟალუზი	400			
		კონდიციონერი	1900			
41	**425**	**გამაგრილებელი და სავენტილაციო მოწყობილობები**	**2300**	გამარტ. შესყიდვა	იანვარ-დეკემბერი	I-IV კვარტ.
		ელექტრობურღი	100			
42	**431**	**სამთო მანქანები**	**100**	გამარტ. შესყიდვა	იანვარ-დეკემბერი	I-IV კვარტ.
		ლურსმანი	15			

		ლამინირებული პარკეტი	450			
43	**441**	**კონსტრუქციის მასალები და ანალოგიური ნივთები/საგნები**	**465**	გამარტ. შესყიდვა	იანვარ-დეკემბერი	I-IV კვარტ.
		არქივის კებე (სადურგლო ნაკეთობა)	50			
		ტუმბოები (სადურგლო ნაკეთობა)	50			
		დასადგამი თაროები (სადურგლო ნაკეთობა)	220			
		კარები ხის (სადურგლო ნაკეთობა)	500			
		არქივის თაროები (სადურგლო ნაკეთობა)	1750			
44	**442**	**სტრუქტურული მასალები**	**2570**	გამარტ. შესყიდვა	იანვარ-ივნისი	I-II კვარტ.
45	**443**	**კაბელი, მავთული და მათთან დაკავშირებული მასალები**	**0**			
		კარადა	300			
		წყლის ონკანი	240			
		ლულა ა 51 მ	300			
		ლულა ბ 51 მ	330			
		ლულა ბ 51 მ გამრფქვევი	385			
		რკინის კარადა	3000			
		კარადა ხის	500			
		დასაკეცი კიბე (სახანძრო)	650			
		სახანძრო საიერიშო ჯოხკიბე	600			
46	**444**	**სხვადასხვა ქარხნული წარმოების მასალა და მათთან დაკავშირებული საგნები**	**6305**	გამარტ. ელექტრ. ტენდერი	მაის-სექტემბერი	II-III კვარტ.
		კარის სახელური	400			
		საკეტის გულარი	182,5			
		კარის საკეტი	2656			
		ბოქლომი	166			
		ბრტყელტუჩა	20			
		სახრახნისი	30			
		ჩაქუჩი	20			
		ჭანჭიკი	10			
		ელექტროშემდუღებელი აპარატი	450			
		საღებავი	120			
47	**445**	**ხელსაწყოები, საკეტები, გასაღებები, ანჯამები, დამჭერები, ჯაჭვები და ზამბარები/რესორები**	**4054,5**	გამარტ. შესყიდვა	იანვარ-ივნისი	I-II კვარტ.
		ქ. ხობში მრავალსართულიანი საცხოვრებელი სახლების (ცოტნე დადიანის N236 და N238, ჭყონდიდელის N6) სახურავების რეაბილიტაცია	263,2		ივლის-აგვისტო	III კვარტ.

		დამხმარე ნაგებობის რეაბილიტაცია	5750		ივლისი	III კვარტ.
		სოფელ ხამისკურის საბავშვო ბაღის მიშენების სამუშაოები	38800		ივლის-აგვისტო	III კვარტ.
		სოფელ ხეთის საბავშვო ბაღის სახურავის რეაბილიტაცია	48750		ივლის-აგვისტო	III კვარტ.
		სოფელ ახალსოფლის სანადარიოს უბნის საბავშვო ბაღის რემონტი	14550		ივლის-აგვისტო	III კვარტ.
		სოფელ ახალსოფლის N1 საბავშვო ბაღის ოთახების რემონტი	4800		ივლის-აგვისტო	III კვარტ.
		სოფელ ახალი ხიბულის სანადარაიოს უბნის გზის მოხრეშვა	7700		იანვარ-თებერვალი	I კვარტ.
		სოფელ ახალსოფლის სანადარიოს უბნის წყალსადენის სისტემის რეაბილიტაცია	18600		თებერვალი	I კვარტ.
		სოფელ გურიფულში სანიაღვრე არხის ამოწმენდა	14550		ივლისი	III კვარტ.
		სოფელ პირველი მაისის ოქროს საწმისის უბანში სანიაღვრე არხის ამოწმენდა	11640		აგვისტო	III კვარტ.
		სოფელ ნოჯიხევის უბანში სანიაღვრე არხის ამოწმენდა	11640		ივნისი	II კვარტ.
		სოფელ ძველ ხიბულაში ბუნებრივსაფარიანი მინისტადიონის მოწყობა	19500		ივლისი	III კვარტ.
		ასფალტიანი ქუჩების მოვლა-შენახვა	30000		მარტ-დეკემბერი	I-IV კვარტ.
		მინისტადიონების მოვლა	15000		აპრილი-აგვისტო	II-III კვარტ.
		დავით აღმაშენებლის ქუჩაზე წერეთლის ქუჩიდან დავით აღმაშენებლის პირველ ჩიხამდე სანიაღვრე არხის მოწყობა	37200	გარდამავალი	იანვარი	I კვარტ.
		ქ. ხობში გურამიშვილის ქუჩაზე სანიაღვრე არხის მოწყობა	35000	გარდამავალი	იანვარი	I კვარტ.
		სოფელ შუა ხორგაში მდ. ხობის მარცხენა სანაპიროზე ნაპირგამაგრების სამუშაოები	160000	გარდამავალი	თებერვალი	I კვარტ.
48	**452**	**სამუშაოები მთლიანი ან ნაწილობრივი მშენებლობისათვის და სამოქალაქო მშენებლობის სამუშაოები**	**473743,2**	ელექტრ. ტენდერი	იანვარ-აგვისტო	I-III კვარტ.
		გამგეობის ოთახების რემონტი	19400		აგვისტო	III კვარტ.
		სოფელ ახალი ხიბულის ადმინისტრაციული შენობის სარემონტო სამუშაოები	29250		აგვისტო	III კვარტ.

		პოლიციის რაიონული სამმართველოს ოთახების რემონტი	2350		აპრილი	II კვარტ.
49	**453**	**სარემონტო-სამონტაჟო სამუშაოები**	**51000**	გამარტ. ელექტრ. ტენდერი	აპრილ-აგვისტო	II-III კვარტ.
		ფინანსური ანალიზისა და ბუღალტრული პროგრამა	1000			
50	**484**	**საქმიანი გარიგებებისა და პირადი ბიზნესის წარმართვის პროგრამული პაკეტები**	**1000**	გამარტ. შესყიდვა	ივნისი	II კვარტ.
51	**489**	**სხვადასხვა პროგრამული პაკეტები და კომპიუტერული სისტემები**	**0**			
		მიმდინარე რემონტის ხარჯი	15100			
		მანქანის რეცხვა	2040			
52	**501**	**სატრანსპორტო საშუალებებისა და მათთან დაკავშირებული მოწყობილობების შეკეთება, ტექნიკური მომსახურება და მასთან დაკავშირებული მომსახურებები**	**17140**	გამარტ. ელექტრ. ტენდერი	იანვარ-დეკემბერი	I-IV კვარტ.
		კარტრიჯის დოლურის გამოცვლა	400			
		კარტრიჯის დატუმბვა	6300			
		კომპიუტერული მომსახურება	7550			
53	**503**	**პერსონალური კომპიუტერების, საოფისე აპარატურის, სატელეკომუნიკაციო და აუდიო - ვიზუალური მოწყობილობების შეკეთება, ტექნიკური მომსახურება და მათთან დაკავშირებული მომსახურებები**	**14250**	გამარტ. ელექტრ. ტენდერი	იანვარ-დეკემბერი	I-IV კვარტ.
		კონდიციონერის მონტაჟი	400			
		კონდიციონერის რემონტი	2000			
		ელექტრომოწყობილობების (კონდიციონერი, ტელევიზორი და ა.შ.) რემონტი	1000			
54	**507**	**შენობის მოწყობილობების შეკეთება და ტექნიკური მომსახურება**	**3400**	გამარტ. შესყიდვა	იანვარ-დეკემბერი	I-IV კვარტ.
55	**555**	**სასადილოებისა და საზოგადოებრივი კვების საწარმოების მომსახურებები**	**0**	გამარტ. ელექტრ. ტენდერი	იანვარ-დეკემბერი	I-IV კვარტ.
		მოსწავლეთა ლაშქრობები ღირსშესანიშნავ ადგილებში	160		მარტი	
		ექსკურსია ხობი-ყვარელი	2020		მაისი	

		ექსკურსია ხობი-ყაზბეგი	2120		აგვისტო	
		„პატრიოტი“	1000		მაის-ოქტომბერი	
		ძეგლების მონიტორინგისთვის ტრანსპორტით მომსახურება	400		იანვარ-დეკემბერი	
		გაწვევის ხარჯები (სატრანსპორტო მომსახურება)	7600		იანვარ-დეკემბერი	
56	**601**	**საავტომობილო ტრანსპორტის მომსახურებები**	**13300**	გამარტ. ელექტრ. ტენდერი	იანვარ-დეკემბერი	I-IV კვარტ.
		წერილებთან დაკავშირებული საფოსტო მომსახურებები	8870			
57	**641**	**საფოსტო და საკურიერო მომსახურებები**	**8870**	გამარტ. შესყიდვა	იანვარ-დეკემბერი	I-IV კვარტ.
		სატელეფონო მომსახურება	20576			
		ფიჭური მომსახურება	12480			
58	**642**	**სატელეკომუნიკაციო მომსახურებები**	**33056**	გამარტ. შესყიდვა	იანვარ-დეკემბერი	I-IV კვარტ.
		ბანკის მომსახურების ხარჯი	4800			
59	**661**	**საბანკო და საინვესტიციო მომსახურებები**	**4800**	გამარტ. შესყიდვა	იანვარ-დეკემბერი	I-IV კვარტ.
		მანქანის დაზღვევა	4500			
		პირადი შემადგენლობის დაზღვევა	9900			
60	**665**	**სადაზღვევო და საპენსიო მომსახურებები**	**14400**	გამარტ. ელექტრ. ტენდერი	იანვარ-თებერვალი	I-IV კვარტ.
		სოფელ შუა ხორგაში მდინარე ხობის მარცხენა სანაპიროზე ნაპირგამაგრების სამუშაოების ზედამხედველობის მომსახურება	1840			
61	**712**	**არქიტეტქტურული და მასთან დაკავშირებული მომსახურებები**	**1840**	გამარტ. შესყიდვა	იანვარი	I კვარტ.
		გამგეობის ოთახების რემონტის საპროექტო-სახარჯთაღრიცხვო დოკუმენტაციის შედგენა	600		აგვისტო	III კვარტ.
		სოფელ ახალი ხიბულის ადმინისტრაციული შენობის სარემონტო სამუშაოების საპროექტო-სახარჯთაღრიცხვო დოკუმენტაციის შედგენა	750		აგვისტო	III კვარტ.
		პოლიციის რაიონული სამმართველოს ოთახების რემონტის საპროექტო-სახარჯთაღრიცხვო დოკუმენტაციის შედგენა	150		ივლისი	III კვარტ.

		ქ. ხობში მრავალსართულიანი საცხოვრებელი სახლების (ცოტნე დადიანის N236 და N238, ჭყონდიდელის N6) სახურავების რეაბილიტაციის სამუშაოების საპროექტო-სახარჯთაღრიცხვო დოკუმენტაციის შედგენა	2300		ივლისი	III კვარტ.
		ქ. ხობში მრავალსართულიანი საცხოვრებელი სახლების (ცოტნე დადიანის N236 და N238, ჭყონდიდელის N6) სახურავების რეაბილიტაციის სამუშაოების ობიექტის ექსპერტიზა	4500		აგვისტო	III კვარტ.
		დამხმარე ნაგებობის რეაბილიტაციის სამუშაოების საპროექტო-სახარჯთაღრიცხვო დოკუმენტაციის შედგენა	250			
		სოფელ ხამისკურის საბავშვო ბაღის მიშენების სამუშაოების საპროექტო-სახარჯთაღრიცხვო დოკუმენტაციის შედგენა	1200		ივლისი	III კვარტ.
		სოფელ ხეთის საბავშვო ბაღის სახურავის რეაბილიტაციის სამუშაოების საპროექტო-სახარჯთაღრიცხვო დოკუმენტაციის შედგენა	1250		ივლისი	III კვარტ.
		სოფელ ახალსოფლის სანადარიოს უბნის საბავშვო ბაღის რემონტის სამუშაოების საპროექტო-სახარჯთაღრიცხვო დოკუმენტაციის შედგენა	450		ივლისი	III კვარტ.
		სოფელ ახალსოფლის N1 საბავშვო ბაღის ოთახების რემონტის სამუშაოების საპროექტო-სახარჯთაღრიცხვო დოკუმენტაციის შედგენა	200		ივლისი	III კვარტ.
		სოფელ ახალი ხიბულის სანადარაიოს უბნის გზის მოხრეშვის სამუშაოების საპროექტო-სახარჯთაღრიცხვო დოკუმენტაციის შედგენა	300		იანვარი	I კვარტ.
		სოფელ გურიფულში სანიაღვრე არხის ამოწმენდის სამუშაოების საპროექტო-სახარჯთაღრიცხვო დოკუმენტაციის შედგენა	450		ივნისი	II კვარტ.

		სოფელ პირველი მაისის ოქროს საწმისის უბანში სანიაღვრე არხის ამოწმენდის სამუშაოების საპროექტო-სახარჯთაღრიცხვო დოკუმენტაციის შედგენა	360		ივნისი	II კვარტ.
		სოფელ ნოჯიხევის უბანში სანიაღვრე არხის ამოწმენდის სამუშაოების საპროექტო-სახარჯთაღრიცხვო დოკუმენტაციის შედგენა	360		ივნისი	II კვარტ.
		ქ. ხობში გურამიშვილის ქუჩაზე სანიაღვრე არხის მოწყობის სამუშაოების ობიექტის ექსპერტიზა	900		იანვარი	I კვარტ.
		სოფელ ძველ ხიბულაში ბუნებრივსაფარიანი მინისტადიონის მოწყობის სამუშაოების საპროექტო-სახარჯთაღრიცხვო დოკუმენტაციის შედგენა	500		ივნისი	II კვარტ.
		მეცნიერებისათვის აქამდე უცნობ უმნიშვნელოვანეს ისტორიულ ძეგლებზე - წ. მ. სოფიას ეკლესია, ,,ნასკადუ", ,,ჯეგეთა", ხობისწყლის უცნობი ნაგებობა, საადამიოს ,,კურკუცია", ჯახუთის ციხის არქეოლოგიური ნამოსახლარები - დაზვერვითი სამუშაოების ჩატარება	20000		აგვისტო-ოქტომბერი	III-IV კვარტ.
		ხობის ტაძრის გალავნის შიდა ტერიტორიისა და ტაძრის ჩრდილოეთით გამოვლენილი უცნობი ნაგებობის არქეოლოგიური შესწავლა	4000		აგვისტო	III კვარტ.
		ხობის მუნიციპალიტეტის უცხოენოვანი ტურისტული რუკა-გზამკვლელის შედგენა	3000		ნოემბერ-დეკემბერი	IV კვარტ.
62	**713**	**საინჟინრო მომსახურებები**	**41520**	გამარტ. ელექტრ. ტენდერი	იანვარ-დეკემბერი	I-IV კვარტ.
		კოდექსის განახლება	1560			
63	**723**	**მონაცემთა ბაზების მომსახურება**	**1560**	გამარტ. შესყიდვა	იანვარ-დეკემბერი	I-IV კვარტ.
		ინტერნეტმომსახურება	8806			
		ვებ-გვერდის ხარჯი	790			
64	**724**	**ინტერნეტ მომსახურებები**	**9596**	გამარტ. შესყიდვა	იანვარ-დეკემბერი	I-IV კვარტ.
		სავალდებულო აუდიტი	7000			
		სხვადასხვა აუდიტორული მომსახურება	5000			
65	**792**	**საბუღალტრო, აუდიტორული და ფისკალური მომსახურებები**	**12000**	გამარტ. ელექტრ. ტენდერი	იანვარ-დეკემბერი	I-IV კვარტ.

		ამბულატორიული პროგრამის მართვა	4320			
66	**794**	**ბიზნესთან და მენეჯმენტთან დაკავშირებული კონსულტაციები და მომსახურებები**	**4320**	გამარტ. შესყიდვა	იანვარ-დეკემბერი	I-IV კვარტ.
		დაცვის ხარჯები	57700			
67	**797**	**გამოძიებასთან და უსაფრთხოებასთან დაკავშირებული მომსახურებები**	**57700**	გამარტ. შესყიდვა	იანვარ-დეკემბერი	I-IV კვარტ.
		კორესპონდენციების აღრიცხვის ჟურნალის დაბეჭდვა	300			
		ხობზე საინფორმაციო ალმანახის ბეჭდვა	1000			
		მშენებლობის ნებართვის ბლანკების ბეჭდვა	150			
		ადმინისტრაციულ სამართალდარღვევათა აქტების ბეჭდვა	500			
		ხანძრების აღრიცხვის ჟურნალი	50			
		შემოსული ინფორმაციის აღრიცხვის ჟურნალი	50			
		საბავშვო და სამკურნალო დაწესებულებებში ღამის საათებში მყოფ ადამიანთა აღრიცხვის ჟურნალი	50			
		სახანძრო უსაფრხოების ჟურნალი	80			
		შემოსული განცხადებების აღრიცხვის ჟურნალი	15			
		გასული დოკუმენტაციების აღრიცხვის ჟურნალი	15			
		შემოსული დოკუმენტაციების აღრიცხვის ჟურნალი	15			
		სამსახურის წიგნი	350			
		კავშირგაბმულობის საშუალებების აღრიცხვის ჟურნალი	15			
		სახანძრო-სამაშველო დანაყოფში მომხდარი ჯგუფური, მძიმეშედეგიანი უბედური შემთხვევების აღრიცხვის ჟურნალი	15			
		რადიაციის დროს სახანძრო-სამაშველო სამსახურის პ/შ მუშაობის აღრიცხვის ჟურნალი	15			
		გასვლის რაიონში გადაკეტილი გზების, წყალმომარაგების აღრიცხვის ჟურნალი	25			
		ობიექტების ექსპლოატაციის შეჩერების ჟურნალი	25			

		ხანძრების და წვის აღრიცხვის ჟურნალი	30			
		სახანძრო უსაფრთხოების დარღვევების აღრიცხვის ჟურნალი	25			
		ტექნიკური შეიარაღების გამოცდების აღრიცხვის ჟურნალი	50			
		სამაშველო შეიარაღების გამოცდების აღრიცხვის ჟურნალი	50			
		ტელეფონოგრამის წიგნი	50			
		ხანძრის ქრობის ოპერატიული გეგმა-ბარათი	369			
		ხანძრის ქრობის ოპერატიული ბარათი	369			
		სიგელების, მოწმობების და სუვენირების დამზადება	2000			
68	**798**	**ბეჭდვა და მასთან დაკავშირებული მომსახურებები**	**5613**	გამარტ. ელექტრ. ტენდერი	იანვარ-დეკემბერი	I-IV კვარტ.
		ახალგაზრდული დღეების ჩატარება	762		აპრილ-მაისი	
		მოსწავლე-ახალგაზრდობის შემოქმედებითი კონფერენცია	736		მაისი	
		ინტელექტ-შოუ 2012	1220		ოქტომბერ-ნოემბერი	
		მოსწავლეთა თვითმმართველობის წარმომადგენლებთან კონფერენცია „მე ვაზროვნებ, მე ვქმნი“	340		ოქტომბერი	
		საახალწლო ღონისძიება სოციალურად დაუცველი ბავშვებისათვის	2000		დეკემბერი	
		ხალხური პოეზიის ნიმუშების გამოვლენა	210		აპრილ-მაისი	
		შემოქმედი ოჯახების გამოვლენა და მათთან შეხვედრა	760		აგვისტო-სექტემბერი	
		საანგარიშო სტენდური კონფერენცია, გამოფენა	300		სექტემბერი	
69	**799**	**სხვადასხვა საქმიანობები და მასთან დაკავშირებული მომსახურებები**	**6328**	გამარტ. ელექტრ. ტენდერი	აპრილ-ნოემბერი	II-IV კვარტ.
		სუპერ-ფინის კურსები	1200			
70	**805**	**სატრენინგო მომსახურებები**	**1200**	გამარტ. შესყიდვა	მარტი	I კვარტ.
		გაწვევის საექიმო კომისია	1000			
71	**851**	**ჯანდაცვის სამსახურის მომსახურებები**	**1000**	გამარტ. შესყიდვა	იანვარ-დეკემბერი	I-IV კვარტ.
		ვეტერინარიის ხარჯები	10000			
72	**852**	**ვეტერინალური მომსახურებები**	**10000**	გამარტ. შესყიდვა	იანვარ-დეკემბერი	I-IV კვარტ.
		ნაგავსაყრელის მოვლა-შენახვა	146000			

73	**905**	**ნარჩენებთან და ნაგავთან დაკავშირებული მომსახურებები**	**146000**	გამარტ. ელექტრ. ტენდერი	იანვარ-დეკემბერი	I-IV კვარტ.
		არქივის მომსახურება	6000			
74	**925**	**ბიბლიოთეკების, არქივების, მუზეუმებისა და სხვა კულტურული დაწესებულებების მომსახურებები**	**6000**	გამარტ. შესყიდვა	იანვარ-დეკემბერი	I-IV კვარტ.
		რუსული აგრესიის შედეგად ტრაგიკულად დაღუპული რეზერვისტის დათა ხურცილავას სახელობის თასის გათამაშება მინი ფეხბურთში	537		თებერვალი	
		ხობის მუნიციპალიტეტის პირველობა მაგიდის ჩოგბურთში (ჭაბუკები-გოგონები) საჯარო სკოლებს შორის	437		თებერვალი	
		ხობის მუნიციპალიტეტის პირველობა საჯარო სკოლებს შორის ბერძნულ-რომაულ ჭიდაობაში (ყოფილი მწვრთნელის რომან გულიაშვილის სახელობის თასზე)	312		მარტი	
		ხობის მუნიციპალიტეტის პირველობა ქართულ ჭიდაობაში	312		მარტი	
		ხობის მუნიციპალიტეტის პირველობა ფეხბურთში	4321		აპრილ-მაისი	
		რუსული აგრესიის შედეგად ტრაგიკულად დაღუპული რეზერვისტის გოგა ბერაიას სახელობის თასის გათამაშება მინი ფეხბურთში	527		აპრილი	
		ხობის მუნიციპალიტეტის პირველობა საჯარო სკოლებს შორის „მხიარულ სტარტებში“	10000		აპრილი-მაისი	
		ხობის მუნიციპალიტეტის საჯარო სკოლების პირველობა მძლეოსნობაში	383		მაისი	
		რუსული აგრესიის შედეგად ტრაგიკულად დაღუპული რეზერვისტის ზვიად დათუაშვილის სახელობის თასის გათამაშება ფეხბურთში	627		ივნისი	
		რუსული აგრესიის შედეგად ტრაგიკულად დაღუპული რეზერვისტების გოგა ჭითანავასა და ლევან ტურავას სახელობის თასის გათამაშება მინი ფეხბურთში	477		ივლისი	

		ხობის მუნიციპალიტეტის პირველობა ნარდში მიძღვნილი გოგი ბუკიას ხსოვნისადმი	675		ივლისი	
		2004 წელს საქართველოს ტერიტორიალური მთლიანობისათვის ბრძოლაში (შიდა ქართლი) დაღუპული კობა შუბითიძის სახელობის თასის გათამაშერბა ფეხბურთში	637		აგვისტო	
		ხობის მუნიციპალიტეტის პირველობა ფრენბურთში	458		აგვისტო	
		ხობის მუნიციპალიტეტის პირველობა წარმოება-დაწესებულებებს შორის რამაზ კიტიას სახელობის თასზე მინი-ფეხბურთში	627		სექტემბერი	
		ხობის მუნიციპალიტეტის საჯარო სკოლების პირველობა ფეხბურთში	647		სექტემბერი	
		რუსული აგრესიის შედეგად ტრაგიკულად დაღუპული რეზერვისტის მიხეილ იოსავას სახელობის ტურნირი ბილიარდში	524		ნოემბერი	
		შემხვედრი ღონისძიებები (სპორტული ღონისძიებები)	4000		მარტ-ნოემბერი	
75	**926**	**სპორტული მომსახურებები**	**25501**	გამარტ. ელექტრ. ტენდერი	თებერვალ-ნოემბერი	I-IV კვარტ.
		ასოციაციების საწევრო	1800			
76	**981**	**საწევრო ორგანიზაციების მომსახურებები**	**1800**	გამარტ. შესყიდვა	იანვარ-დეკემბერი	I-IV კვარტ.
			1677828,5			
77		**სოფლის მხარდაჭერის პროგრამა**	**0**			
78		**საქართველოს მთავრობის განკარგულებით გამოყოფილი (გამარტივებული შესყიდვა)**	0			
79		**სარეზერვო ფონდიდან გამოყოფილი თანხებით**	**0**			
			1677828,50			

საკრებულოს თავმჯდომარე მამუკა ჭოხონელიძე

არასამეწარმეო (არაკომერციული) იურიდიული პირის - „ხობის მუნიციპალიტეტის კულტურის ცენტრის“ 2012 წლის ადგილობრივი შესყიდვების გეგმა

№	დანაყოფის კოდი	დანაყოფის დასახელება	სავარაუდო ღირებულება	შესყიდვის საშუალება	შესყიდვის დაწყების სავარაუდო ვადები	შესყიდვის ობიექტის მიწოდების სავარაუდო ვადა
		დიზელის საწვავი	5980			
1	**091**	**საწვავი**	**5980**	გამარტ. ელექტრ. ტენდერი	იანვარ–დეკემბერი	I-IV კვარტ.
		ელექტროენერგიის ხარჯი	7500			
2	**093**	**ელექტრო, სითბური, მზისა და ბირთვული ენერგია**	**7500**			
		ქლორის მჟავა	20			
3	**144**	**მარილისა და სუფთა ნატრიუმის ქლორიდი**	**20,00**	გამარტ. შესყიდვა	იანვარ–დეკემბერი	I-IV კვარტ.
		სახეხი	10			
4	**148**	**სხვადასხვა არალითონური მინერალური პროდუქტი**	**10**	გამარტ. შესყიდვა	იანვარ–დეკემბერი	I-IV კვარტ.
		ხელთათმანი	60			
		რეზინის ხელთათმანი	30			
5	**184**	**სპეციალური ტანსაცმელი და აქსესუარები**	**90**	გამარტ. შესყიდვა	იანვარ–დეკემბერი	I-IV კვარტ.
		წიგნები	6000			
6	**221**	**ნაბეჭდი წიგნები, ბროშურები და საინფორმაციო ფურცლები**	**6000**	გამარტ. შესყიდვა	იანვარ–დეკემბერი	I-IV კვარტ.
		გაზეთები	1000			
		ჟურნალები	1000			
7	**222**	**გაზეთები, სამეცნიერო ჟურნალები, პერიოდიკა და ჟურნალები**	**2000**	გამარტ. შესყიდვა	იანვარ–დეკემბერი	I-IV კვარტ.
		ფაილი	200			
		ბლოკნოტი	70			
		რეგეული პატარა	18			
		საკანცელარიო რეგული	120			
		მატერიალურ ფასეულობათა დავთარი	20			
		მიმდინარე ანგარიშსწორების დავთარი	20			
		უწყისის ფორმები	50			
8	**228**	**ქაღალდის ან მუყაოს სარეგისტრაციო ჟურნალები/წიგნები, საბუღალტრო წიგნები, ფორმები და სხვა ნაბეჭდი საკანცელარიო ნივთები**	**498**	გამარტ. შესყიდვა	იანვარ–დეკემბერი	I-IV კვარტ.
		სახაზავი	10			

		სტიკერი (სანიშნე ქაღალდი)	60			
		სტიკერი (მწებავი)	60			
		ანტისტეპლერი	60			
		მაგიდის კალენდრის დაფა	35			
		სკოჩი	100			
		მაგიდის კალენდარი	30			
		სტეპლერის ტყვიები	20			
		სტეპლერი პატარა	45			
		სტეპლერი საშუალო	50			
		ბაინდერი	140			
		საქაღალდე (სწრაფჩამკერი)	100			
		დირაკოლი	9			
		წებო	30			
		ფაილი	200			
		კორექტორი	22,5			
		ფანქრის სათლელი	1,5			
		ბურთულიანი კალამი	30			
		ბურთულიანი კალამი	60			
		ქაღალდის სამაგრი (სკრეპი)	10			
		მარკერი	25			
		ფაილებიანი საქაღალდე	90			
		საფანქრე ჭიქა	50			
		მაგიდის ნაკრები	50			
		საკანცელარიო დანა	75			
		ფანქარი	15			
		მარკერი	40			
		კალკულატორი	60			
		ქაღალდი საბეჭდი A 4	900			
		ქაღალდი საწერი A 4	210			
		ფერადი ქაღალდი	50			
9	**301**	**საოფისე მანქანები, კომპიუტერების, პრინტერების და ავეჯის გარდა**	**2638**	გამარტ. შესყიდვა	იანვარ–დეკემბერი	I-IV კვარტ.
		dvd დისკი	50			
		cd დისკი	30			
		ფლეშმეხსიერება	125			
		„უპეეს"-ის შეძენა	120			
		კარტრიჯის შეძენა	300			
		კომპიუტერის კომპლექტი	1300			
10	**302**	**კომპიუტერული მოწყობილობები და მარაგი**	**1925**	გამარტ. შესყიდვა	იანვარ–დეკემბერი	I-IV კვარტ.
		ადაპტორი (დამცავი)	180			
11	**312**	**ელექტროენერგიის გამანაწილებელი და საკონტროლო აპარატურა**	**180**	გამარტ. შესყიდვა	იანვარ–დეკემბერი	I-IV კვარტ.
		ელექტროგამაგრძელებელი	100			
		ელექტროგამანაწილებელი	30			
		როზეტი	40			
		ჩამრთველი	20			
12	**313**	**იზოლირებული მავთული და კაბელი**	**190**	გამარტ. შესყიდვა	იანვარ–დეკემბერი	I-IV კვარტ.
		ელემენტი	50			
13	**314**	**აკუმულატორები, პირველადი ელემენტები და**	**50**	გამარტ. შესყიდვა	იანვარ–დეკემბერი	I-IV კვარტ.

		პირველადი ბატარეები				
		სატელეფონო ბარათების შეძენა	360			
14	**317**	**ელექტრონული, ელექტრომექანიკური და ელექტროტექნიკური მომარაგება**	**360**	გამარტ. შესყიდვა	იანვარ–დეკემბერი	I-IV კვარტ.
		ვიდეო კასეტა	200			
		ტელევიზორი				
15	**323**	**ტელე - და რადიომიმღებები და ხმის ან ვიდეო ჩამწერები ან რეპროდუქცირების აპარატურა**	**200**	გამარტ. შესყიდვა	იანვარ–დეკემბერი	I-IV კვარტ.
		ფაქსის აპარატი	300			
16	**325**	**სატელეკომუნიკაციო მოწყობილობები და მარაგები**	**300**	გამარტ. შესყიდვა	იანვარ–დეკემბერი	I-IV კვარტ.
		საპონი	40			
		სარეცხი საპონი	10			
		ტუალეტის ქაღალდი	10			
17	**337**	**პირადი ჰიგიენის პროდუქტები**	**60**	გამარტ. შესყიდვა	იანვარ–დეკემბერი	I-IV კვარტ.
		სათადარიგო ნაწილები				
18	**343**	**ნაწილები და აქსესუარები სატრანსპორტო საშუალებებისა და მათი ძრავებისათვის**	**0**	გამარტ. შესყიდვა	იანვარ–დეკემბერი	I-IV კვარტ.
		სამუშაო მაგიდა	400			
		საოფისე სავარძელი (მბრუნავი)	300			
19	**391**	**ავეჯი**	**700**	გამარტ. შესყიდვა	იანვარ–დეკემბერი	I-IV კვარტ.
		ტუშის კალამი	40			
		მაკრატელი	10			
		სათლი	10			
		ცოცხი	200			
		აქანდაზი	10			
20	**392**	**ავეჯეულობა**	**270**	გამარტ. შესყიდვა	იანვარ–დეკემბერი	I-IV კვარტ.
		ტილო იატაკის საწმენდი	75			
		ტილო მაგიდის	20			
		მინის საწმენდი	30			
		იატაკის საწმენდი ჯოხი	30			
		ნაგვის ყუთი	35			
21	**395**	**ქსოვილის ნივთები**	**190**	გამარტ. შესყიდვა	იანვარ–დეკემბერი	I-IV კვარტ.
		სარეცხი ჟელე	15			
		სარეცხი სითხე (მჟავა)	20			
		ტუალეტის საწმენდი (იხვი)	40			
22	**398**	**საწმენდი და საპრიალებელი პროდუქტები**	**75**	გამარტ. შესყიდვა	იანვარი–დეკემბერი	I-IV კვარტ.
		წყლის ხარჯი	5000			
23	**411**	**ბუნებრივი წყალი**	**5000**	გამარტ. შესყიდვა	იანვარ–დეკემბერი	I-IV კვარტ.
		კონდიციონერი	1500			
24	**425**	**გამაგრილებელი და სავენტილაციო**	**1500**	გამარტ. შესყიდვა	იანვარ–დეკემბერი	I-IV კვარტ.

		მოწყობილობები				
		კარადა	1400			
25	**444**	**სხვადასხვა ქარხნული წარმოების მასალა და მათთან დაკავშირებული საგნები**	**1400**	გამარტ. შესყიდვა	იანვარ–დეკემბერი	I-IV კვარტ.
		კარის საკეტი	250			
		ბოქლომი	50			
26	**445**	**ხელსაწყოები, საკეტები, გასაღებები, ანჯამები, დამჭერები, ჯაჭვები და ზამბარები/რესორები**	**300**	გამარტ. შესყიდვა	იანვარ–დეკემბერი	I-IV კვარტ.
		ტრანსპორტის რემონტის ხარჯი	500			
27	**501**	**სატრანსპორტო საშუალებებისა და მათთან დაკავშირებული მოწყობილობების შეკეთება, ტექნიკური მომსახურება და მასთან დაკავშირებული მომსახურებები**	**500**	გამარტ. შესყიდვა	იანვარ–დეკემბერი	I-IV კვარტ.
		კარტრიჯის დატუმბვა	400			
		კომპიუტერული მომსახურება	600			
28	**503**	**პერსონალური კომპიუტერების, საოფისე აპარატურის, სატელეკომუნიკაციო და აუდიო ვიზუალური მოწყობილობების შეკეთება, ტექნიკური მომსახურება და მათთან დაკავშირებული მომსახურებები**	**1000**	გამარტ. შესყიდვა	იანვარ–დეკემბერი	I-IV კვარტ.
		კონდიციონერის მონტაჟი	600			
29	**511**	**საოფისე მოწყობილობების მიმდინარე რემონტის ხარჯი**	**600**	გამარტ. შესყიდვა	იანვარ–დეკემბერი	I-IV კვარტ.
		სატელეფონო მომსახურება	1400			
30	**642**	**სატელეკომუნიკაციო მომსახურებები**	**1400**	გამარტ. შესყიდვა	იანვარ–დეკემბერი	I-IV კვარტ.
		ბანკის მომსახურების ხარჯი	300			
31	**661**	**საბანკო და საინვესტიციო მომსახურებები**	**300**	გამარტ. შესყიდვა	იანვარ–დეკემბერი	I-IV კვარტ.
		ინტერნეტმომსახურება	720			
32	**724**	**ინტერნეტმომსახურებები**	**720**			
		დაცვის ხარჯები	47100			
33	**797**	**გამოძიებასთან და უსაფრთხოებასთან დაკავშირებული მომსახურებები**	**47100**	გამარტ. შესყიდვა	იანვარ–დეკემბერი	I-IV კვარტ.
		ღონისძიების ხარჯი	51470			
34	**799**	**სხვადასხვა საქმიანობები და მასთან დაკავშირებული მომსახურებები**	**51470**	გამარტ. ელექტრ. ტენდერი	იანვარ–დეკემბერი	I-IV კვარტ.
			140526,0			

საკრებულოს თავმჯდომარე მამუკა ჭოხონელიძე

დანართი 3
ხობის მუნიციპალიტეტის საკრებულოს
2012 წლის 9 იანვრის N2 განკარგულებისა

არასამეწარმეო (არაკომერციული) იურიდიული პირის - „ხობის მუნიციპალიტეტის სკოლამდელი სააღმზრდელო გაერთიანების“ 2012 წლის ადგილობრივი შესყიდვების გეგმა

№	დანაყოფის კოდი	დანაყოფის დასახელება	სავარაუდო ღირებულება	შესყიდვის საშუალება	შესყიდვის დაწყების სავარაუდო ვადები	შესყიდვის ობიექტის მიწოდების სავარაუდო ვადა
		კვერცხი	7533,00			
		ჭარხალი	326,43			
1	031	**სოფლის მეურნეობისა და ბაღჩეულის პროდუქტები**	**7859,43**	გამარტ. ელექტ. ტენდერი	თებერვალ-დეკემბერი	I-IV კვარტ.
		კარტოფილი	12239,29	გამარტ. ელექტ. ტენდერი	თებერვალ-დეკემბერი	I-IV კვარტ.
		ხახვი	1381,05			
		ნიორი	1506,60			
		მწვანილი	4394,25			
		სტაფილო	1807,92			
		ლობიო	3138,75			
		კისელი	7533,00			
2	032	**ბურღულეული, კარტოფილი, ბოსტნეული, ხილი და თხილეული**	**32000,86**			
		გათბობის ხარჯი (შეშა)	14000			
3	034	**მეტყევეობისა და ხე-ტყის პროდუქტები**	**14000**	გამარტ. ელექტ. ტენდერი	სექტემბერი	I-IV კვარტ.
		თხევადი გაზი	13300			
4	091	**საწვავი**	**13300**	გამარტ. ელექტრ. ტენდერი	თებერვალ-დეკემბერი	I-IV კვარტ.
5	093	ელექტროენერგიის საფასური	7600			
		ელექტრო, სითბური, მზისა და ბირთვული ენერგია	**7600**	გამარტ. შესყიდვა	იანვარ-დეკემბერი	I-IV კვარტ.
6	144	ქლორის მჟავა	516	გამარტ. შესყიდვა	იანვარ-დეკემბერი	I-IV კვარტ.
		მარილისა და სუფთა ნატრიუმის ქლორიდი	**516**			
7	148	სახეხი	70,20			
		სხვადასხვა არალითონური მინერალური პროდუქტი	**70,20**	გამარტ. შესყიდვა	იანვარი	I-IV კვარტ.
		ხორცი	15066,00			
		ქათმის ხორცი	9792,90			
		თევზი	8035,20			
8	151	**ცხოველური პროდუქტები, ხორცი და ხორცის პროდუქტები**	**32894,10**	გამარტ. ელექტრ. ტენდერი	თებერვალ-დეკემბერი	I-IV კვარტ.
		ტომატი	3182,69			
		კომბოსტო	1581,93			
9	153	**ხილი, ბოსტნეული და მონათესავე პროდუქტები**	**4764,62**	გამარტ. შესყიდვა	თებერვალ-დეკემბერი	I-IV კვარტ.

		ზეთი	4770,90			
10	154	**ცხოველური ან მცენარეული ზეთები და ცხიმები**	**4770,90**	გამარტ. შესყიდვა	თებერვალ-დეკემბერი	I-IV კვარტ.
		შესქელებული რძე (400 გრ.)	12555			
11	155	**რძის პროდუქტები**	**12555**	გამარტ. ელექტრ. ტენდერი	თებერვალ-დეკემბერი	I კვარტ.
		კარაქი	3766,50			
		მანანის ბურღულეული	941,63			
		ბრინჯი	853,74			
12	156	**დაფქვილი მარცვლეულის პროდუქტები, სახამებელი და სახამებლის პროდუქტები**	**5561,87**	გამარტ. ელექტრ. ტენდერი	თებერვალ-დეკემბერი	I-IV კვარტ.
		მარილი	527,30			
		შაქარი	4218,48			
		მაკარონი	3414,96			
		ვერმიშელი	3201,53			
		კაკაო	1004,40			
		პური	19585,80			
		ფუნთუშა	3138,75			
13	158	**სხვადასხვა საკვები პროდუქტები**	**35091,22**	გამარტ. ელექტრ. ტენდერი	თებერვალ-დეკემბერი	I-IV კვარტ.
		ხელთათმანი	58			
		რეზინის ხელთათმანი	168			
14	184	**სპეციალური ტანსაცმელი და აქსესუარები**	**226**	გამარტ. შესყიდვა	იანვარ-დეკემბერი	I-IV კვარტ.
		ფაილი	208			
		რვეული (40 ფურცლიანი)	80			
		სახატავი რვეული	240			
		ბლოკნოტი	102			
		რვეული პატარა (12 ფურცლიანი)	25			
		საკანცელარიო რვეული	80			
		ბრძანების წიგნი	72			
		კორესპონდენციების აღრიცხვის ჟურნალი	48			
		მატერიალურ ფასეულობათა დავთარი	60			
		მიმდინარე ანგარიშსწორების დავთარი	2			
		უწყისის ფორმები	40			
		გოფრირებული მუყაო	120			
		საქონლის აღრიცხვის ჟურნალი	245			
15	228	**ქაღალდის ან მუყაოს სარეგისტრაციო ჟურნალები/წიგნები, საბუღალტრო წიგნები, ფორმები და სხვა ნაბეჭდი საკანცელარიო ნივთები**	**1322**	გამარტ. შესყიდვა	იანვარ-დეკემბერი	I-IV კვარტ.
		ფერადი ფლომასტერი	300			
		საკანცელარიო ჟურნალი	80			
		საკანცელარიო დანა	5			
		საქაღალდე თარო	30			
		ფანქარი	300			
		ფანქარი	30			
		მარკერი	20			
		საშლელი	15			

		კალკულატორი	165			
		ჭიკარტი	35			
		სახაზავი	24			
		სტიკერი (სანიშნე ქაღალდი)	237,50			
		სტიკერი (მწებავი)	75			
		ანტისტეპლერი	8			
		წაწუნა	10			
		სკოჩი	70			
		სკოჩი პატარა	15			
		სტეპლერის ტყვიები	37			
		სტეპლერი საშუალო	100			
		ბაინდერი	40			
		საქაღალდე (სწრაფჩამკერი)	100			
		წებო	33,6			
		კორექტორი	90			
		ფანქრის სათლელი	27			
		ბურთულიანი კალამი	59			
		ბურთულიანი კალამი	30			
		ქაღალდის სამაგრი (სკრეპი)	29,4			
		ფაილებიანი საქაღალდე	186			
		ფუნჯის კომპლექტი	100			
		პლასტელი	100			
		ქაღალდი საბეჭდი A4 80 გრ./500	2000			
		ქაღალდი მოწმობებისათვის	12			
		ფერადი ქაღალდი	260			
		გუაში	280			
16	**301**	**საოფისე მანქანები, კომპიუტერების, პრინტერების და ავეჯის გარდა**	**4903,50**	გამარტ. შესყიდვა	იანვარ-დეკემბერი	I-IV კვარტ.
		cd დისკი	20			
		კარტრიჯის შეძენა	300			
17	**302**	**კომპიუტერული მოწყობილობები და მარაგი**	**320**	გამარტ. შესყიდვა	იანვარ-დეკემბერი	I-IV კვარტ.
		ელექტროგამაგრძელებელი	10			
		ელექტროგამანაწილებელი	6			
18	**313**	**იზოლირებული მავთული და კაბელი**	**16**	გამარტ. შესყიდვა	იანვარ-დეკემბერი	I-IV კვარტ.
		ელემენტი	30			
19	**314**	**აკუმულატორები, პირველადი ელემენტები და პირველადი ბატარეები**	**30**	გამარტ. შესყიდვა	იანვარ-დეკემბერი	I-IV კვარტ.
20		ნათურა	147			
	315	**გასანათებელი მოწყობილობები და ელექტრონათურები**	**147**	გამარტ. შესყიდვა	იანვარ-დეკემბერი	I-IV კვარტ.
21		სატელეფონო ბარათების შეძენა	300			
	317	**ელექტრონული, ელექტრომექანიკური და ელექტროტექნიკური მომარაგება**	**300**	გამარტ. შესყიდვა	იანვარ-დეკემბერი	I-IV კვარტ.
		საპონი	238,70			
		ტუალეტის ქაღალდი	630			
22	**337**	**პირადი ჰიგიენის პროდუქტები**	**868,70**	გამარტ. შესყიდვა	იანვარ-დეკემბერი	I-IV კვარტ.
		მაკრატელი	117,5			

		ცოცხი	435			
		აქანდაზი	84			
		ღრუბელი	100,8			
23	**392**	**ავეჯეულობა**	**737,30**	გამარტ. შესყიდვა	იანვარ-დეკემბერი	I-IV კვარტ.
		ტილო იატაკის საწმენდი	430			
		ტილო მაგიდის	346			
		მინის საწმენდი	137,50			
		სუფრის ხელსახოცი	291			
		იატაკის საწმენდი ჯოხი	150			
24	**395**	**ქსოვილის ნივთები**	**1354,50**	გამარტ. შესყიდვა	იანვარ-დეკემბერი	I-IV კვარტ.
		სარეცხი ჟელე	403,20			
		სარეცხი ფხვნილი „ტაიდი“	390			
		სარეცხი „ფეირი“	350			
		ავეჯის საწმენდი სითხე	10			
		ტუალეტის საწმენდი (იხვი)	868			
25	**398**	**საწმენდი და საპრიალებელი პროდუქტები**	**2021,20**	გამარტ. შესყიდვა	იანვარ-დეკემბერი	I-IV კვარტ.
		წყლის ხარჯი	8300			
26	**411**	**ბუნებრივი წყალი**	**8300**	გამარტ. შესყიდვა	იანვარ-დეკემბერი	I-IV კვარტ.
		საკეტის გულარი	25			
		კარის საკეტი	100			
		ბოქლომი	25			
27	**445**	**ხელსაწყოები, საკეტები, გასაღებები, ანჯამები, დამჭერები, ჯაჭვები და ზამბარები/რესორები**	**150**	გამარტ. შესყიდვა	იანვარ-დეკემბერი	I-IV კვარტ.
		საღებავი	180			
28	**448**	**საღებავები, ლაქები და მასტიკები**	**180**	გამარტ. შესყიდვა	იანვარ-დეკემბერი	I-IV კვარტ.
		კარტრიჯის დატუმბვა	300			
		კომპიუტერული მომსახურება	100			
29	**503**	**პერსონალური კომპიუტერების, საოფისე აპარატურის, სატელეკომუნიკაციო და აუდიო - ვიზუალური მოწყობილობების შეკეთება, ტექნიკური მომსახურება და მათთან დაკავშირებული მომსახურებები**	**400**	გამარტ. შესყიდვა	იანვარ-დეკემბერი	I-IV კვარტ.
		ტრანსპორტის დაქირავება	2520			
30	**601**	**საავტომობილო ტრანსპორტის მომსახურებები**	**2520**	გამარტ. შესყიდვა	იანვარ-დეკემბერი	I-IV კვარტ.
		სატელეფონო მომსახურება	120			
31	**642**	**სატელეკომუნიკაციო მომსახურებები**	**120**	გამარტ. შესყიდვა	იანვარ-დეკემბერი	I-IV კვარტ.
		ბანკის მომსახურების ხარჯი	300			
32	**661**	**საბანკო და საინვესტიციო მომსახურებები**	**300**	გამარტ. შესყიდვა	იანვარ-დეკემბერი	I-IV კვარტ.
		ინტერნეტმომსახურება	800			

33	724	ინტერნეტ მომსახურებები	800	გამარტ. შესყიდვა	იანვარ-დეკემბერი	I-IV კვარტ.
		ჯამი:	196000,40			

საკრებულოს თავმჯდომარე მამუკა ჭოხონელიძე

არასამეწარმეო (არაკომერციული) იურიდიული პირის - „ხობის მუნიციპალიტეტის განათლების ცენტრის“ 2012 წლის ადგილობრივი შესყიდვების გეგმა

№	დანაყოფის კოდი	დანაყოფის დასახელება	სავარაუდო ღირებულება	შესყიდვის საშუალება	შესყიდვის დაწყების სავარაუდო ვადები	შესყიდვის ობიექტის მიწოდების სავარაუდო ვადა
		გათბობის ხარჯი (შეშა)	1000	გამარტ. შესყიდვა	ოქტომბერი	IV კვარტ.
1	034	**მეტყევეობისა და ხე-ტყის პროდუქტები**	**1000**			
		ბენზინი	1200			I-IV კვარტ.
		ზეთი	300			
2	091	**საწვავი**	**1500**	გამარტ. შესყიდვა	იანვარ-დეკემბერი	
		ელექტროენერგიის საფასური	3300	გამარტ. შესყიდვა	იანვარ-დეკემბერი	I-IV კვარტ.
3	093	**ელექტრო, სითბური, მზისა და ბირთვული ენერგია**	**3300**			
		ქლორის მჟავა	15	გამარტ. შესყიდვა	იანვარ-დეკემბერი	I-IV კვარტ.
4	144	**მარილისა და სუფთა ნატრიუმის ქლორიდი**	**15**			
		სპორტული ფორმა	2160	გამარტ. შესყიდვა	მარტ-ივლისი	I-III კვარტ.
		საჭიდაო კიმონო სამბოსთვის	300			
		საჭიდაო ფინკა	400			
5	184	**სპეციალური ტანსაცმელი და აქსესუარები**	**2860**			
		სპორტული ფეხსაცმელი	1000	გამარტ. შესყიდვა	მარტ-ივლისი	I-III კვარტ.
		საჭიდაო ფეხსაცმელი	300			
6	188	**ფეხსაცმელი**	**1300**			
		ფაილი	70	გამარტ. შესყიდვა	იანვარ-დეკემბერი	I-IV კვარტ.
		ბლოკნოტი	54			
		რვეული დიდი	40			
		რვეული პატარა	10			
		სახატავი რვეული	40			
		ბრძანების წიგნი	12			
		კორესპონდენციების აღრიცხვის ჟურნალი	12			
		მატერიალურ ფასეულობათა დავთარი	12			
		მიმდინარე ანგარიშსწორების დავთარი	24			
		უწყისის ფორმები	80			
		სასაქონლო ზედნადები	10			
7	228	**ქაღალდის ან მუყაოს სარეგისტრაციო ჟურნალები/წიგნები, საბუღალტრო წიგნები, ფორმები და სხვა ნაბეჭდი საკანცელარიო ნივთები**	**364**			

		სილიკონი	120	გამარტ. შესყიდვა	იანვარ-დეკემბერი	I-IV კვარტ.
8	245	**ოფისისათვის საჭირო მასალები**	**120**			
		ფერადი ფლომასტერი	20			
		ფერადი ფანქარი	45			
		საკანცელარიო ჟურნალი	74			
		ფანქარი	45			
		მარკერი	60			
		საშლელი	7,50			
		კალკულატორი	24			
		ფაქსის ქაღალდი	0			
		ფორმატი	64			
		სახაზავი	6,5			
		სტიკერი (სანიშნე ქაღალდი)	45			
		სტიკერი (მწებავი)	18			
		სკოჩი	8			
		სკოჩი პატარა	5			
		სტეპლერის ტყვიები	27			
		სტეპლერი საშუალო	60			
		ბაინდერი	132			
		საქაღალდე (სწრაფჩამკერი)	63			
		წებო	37			
		კორექტორი	56			
		ბურთულიანი კალამი	33			
		ბურთულიანი კალამი	32			
		ფაილებიანი საქაღალდე	105			
		მაგიდის კომპლექტი	22			
		ქაღალდი საბეჭდი A4 80გრ./500	370			
		ქაღალდი საწერი A4 45გრ./200	87			
		ქაღალდი მოწმობებისთვის	40			
		ფერადი ქაღალდი	20			
9	301	**საოფისე მანქანები, კომპიუტერების, პრინტერების და ავეჯის გარდა**	**1506**			
		კარტრიჯის შეძენა	120	გამარტ. ელექტრ. ტენდერი	აპრილ-დეკემბერი	II-IV კვარტ.
		კომპიუტერის სათადარიგო ნაწილები	900			
		კომპიუტერის კომპლექტი	7500			
		პროცესორი	1500			
10	302	**კომპიუტერული მოწყობილობები და მარაგი**	**10020**			
		ადაპტორი (დამცავი)	30	გამარტ. შესყიდვა	იანვარ-ოქტომბერი	I-IV კვარტ.
		დენის მარეგულირებელი	70			
11	312	**ელექტროენერგიის გამანაწილებელი და საკონტროლო აპარატურა**	**100**			
		ელექტროგამანაწილებელი	20	გამარტ. შესყიდვა	იანვარ-ოქტომბერი	I-IV კვარტ.
		როზეტი	27			
		ჩამრთველი	27			
12	313	**იზოლირებული მავთული და კაბელი**	**74**			
		ნათურა	24	გამარტ. შესყიდვა	თებერვალი, დეკემბერი	I-IV კვარტ.
13	315	**გასანათებელი მოწყობილობები და ელექტრონათურები**	**24**			

		სატელეფონო ბარათების შეძენა	760	გამარტ. შესყიდვა	იანვარ-დეკემბერი	I-IV კვარტ.
14	**317**	**ელექტრონული, ელექტრომექანიკური და ელექტროტექნიკური მომარაგება**	**760**			
		საპონი	70	გამარტ. შესყიდვა	იანვარ-დეკემბერი	I-IV კვარტ.
		ტუალეტის ქაღალდი	18			
15	**337**	**პირადი ჰიგიენის პროდუქტები**	**88**			
16	**373**	პიანინო	700	გამარტ. შესყიდვა	დეკემბერი	IV კვარტ.
		სხვა ძირითადი აქტივები	**700**			
		თარჯი (ბარიერი)	500	გამარტ. შესყიდვა	აპრილ-დეკემბერი	II-IV კვარტ.
		„კალოდკები“ მძლეოსნობის	100			
		შუბი	60			
		ფეხბურთის ბურთი	2750			
		რაგბის ბურთი	240			
		კრივის ტომრები	220			
		კრივის ხელთათმანი	240			
17	**374**	**სპორტული საქონელი და მოწყობილობები**	**4110**			
		კარადა	650	გამარტ. შესყიდვა	აპრილ-დეკემბერი	II-IV კვარტ.
		ინდივიდუალური მერხი სკამებით	1600			
		სამუშაო მაგიდა	650			
18	**391**	**ავეჯი**	**2900**			
		სათლი	78	გამარტ. შესყიდვა	თებერვალ-დეკემბერი	I-IV კვარტ.
		ცოცხი	130			
		აქანდაზი	12			
		იატაკის ჯაგრისი	96			
		ფუნჯის კომპლექტი	30			
		მაკრატელი	4			
19	**392**	**ავეჯეულობა**	**350**			
		ტილო იატაკის საწმენდი	123	გამარტ. შესყიდვა	იანვარ-დეკემბერი	I-IV კვარტ.
		ტილო მაგიდის	51			
		მინის საწმენდი	42			
		მინის საწმენდი ღრუბელით	30			
20	**395**	**ქსოვილის ნივთები**	**246**			
		ელექტროღუმელი (გამათბობელი)	230	გამარტ. შესყიდვა	თებერვალ-სექტემბერი	I-IV კვარტ.
21	**397**	**საოჯახო ტექნიკა**	**230**			
		სახეხი კომეტი	40	გამარტ. შესყიდვა	იანვარ-დეკემბერი	I-IV კვარტ.
		ავეჯის საწმენდი სითხე	12			
		სარეცხი სითხე (მუავა)	8			
		საცხი (იატაკის საპრიალებელი)	45			
		ტუალეტის საწმენდი (იხვი)	78			
22	**398**	**საწმენდი და საპრიალებელი პროდუქტები**	**183**			
		ნაგვის ყუთი	35	გამარტ. შესყიდვა	იანვარ-დეკემბერი	I-IV კვარტ.
23	**349**	**ოფისისათვის სანიტარული საგნებისა და საჭირო მასალების შეძენა**	**35**			
		წყლის ხარჯი	800	გამარტ. შესყიდვა	იანვარ-დეკემბერი	I-IV კვარტ.
24	**411**	**ბუნებრივი წყალი**	**800**			
		ონკანი	30	გამარტ. შესყიდვა	აპრილ-ივლისი	II-III კვარტ.
25	**423**	**ოფისისათვის სანიტარული და საჭიეო მასალების შეძენა**	**30**			

		კონდიციონერი	2000			
26	425	**გამაგრილებელი და სავენტილაციო მოწყობილობები**	**2000**			
27	443	კაბელი	100	გამარტ. შესყიდვა	იანვარ-დეკემბერი	I-IV კვარტ.
		კაბელი, მავთული და მათთან დაკავშირებული მასალები	**100**			
		მეტალოპლასტმასის კარის საკეტი	100	გამარტ. შესყიდვა	იანვარ-დეკემბერი	I-IV კვარტ.
		კარის საკეტი	280			
		ბოქლომი	91			
28	445	**ხელსაწყოები, საკეტები, გასაღებები, ანჯამები, დამჭერები, ჯაჭვები და ზამბარები/რესორები**	**471**			
		კოლორის ფერები	40	გამარტ. შესყიდვა	იანვარ-დეკემბერი	I-IV კვარტ.
		აკვარელი	21			
		საღებავი	56			
		საღებავის გამხსნელი	10			
29	448	**საღებავები, ლაქები და მასტიკები**	**127**			
		კირი და ცარცი	500	გამარტ. შესყიდვა	აპრილ-ოქტომბერი	II-IV კვარტ.
		ცარცი თეთრი და ფერადი	54			
30	449	**საღებავები, ლაქები და მასტიკები**	**554**			
		კარტრიჯის დატუმბვა	160	გამარტ. შესყიდვა	იანვარ-დეკემბერი	I-IV კვარტ.
		კომპიუტერული მომსახურება	50			
31	503	**პერსონალური კომპიუტერების, საოფისე აპარატურის, სატელეკომუნიკაციო და აუდიო - ვიზუალური მოწყობილობების შეკეთება, ტექნიკური მომსახურება და მათთან დაკავშირებული მომსახურებები**	**210**			
		ჭიდაობა სამბოს ჯგუფის სატრანსპორტო მომსახურება	1000	გამარტ. შესყიდვა	იანვარ-დეკემბერი	I-IV კვარტ.
		ბერძნულ-რომაული ჯგუფის სატრანსპორტო მომსახურება	300			
		რაგბის ჯგუფის სატრანსპორტო მომსახურება	300			
		მძლეოსნობის ჯგუფის სატრანსპორტო მომსახურებ	300			
		ძიუდოს ჯგუფის სატრანსპორტო მომსახურება	200			
		მკლავჭიდის ჯგუფის სატრანსპორტო მომსახურება	200			
		კარატეს ჯგუფის სატრანსპორტო მომსახურება	200			
32	601	**საავტომობილო ტრანსპორტის მომსახურებები**	**2500**			
		სატელეფონო მომსახურება	240	გამარტ. შესყიდვა	იანვარ-დეკემბერი	I-IV კვარტ.
33	642	**სატელეკომუნიკაციო მომსახურებები**	**240**			

		ბანკის მომსახურების ხარჯი	820	გამარტ. შესყიდვა	იანვარი-დეკემბერი	I-IV კვარტ.
34	**661**	**საბანკო და საინვესტიციო მომსახურებები**	**820**			
		ინტერნეტმომსახურება	1600			
35	**724**	**ინტერნეტ მომსახურებები**	**1600**			
		სასწავლო-შემოქმედებითი კონფერენცია	100		იანვარი	
		მოსწავლეთა ნახატების გამოფენა	100		თებერვალი	
		დედისა და ქალთა დღისადმი მიძღვნილი ღონისძიება	200		მარტი	
		ჩვენი ენა ქართული	100		აპრილი	
		დამოუკიდებლობის დღისადმი მიძღვნილი ღონისძიება	300		მაისი	
		ნორჩი პიანისტი	100		მაისი	
		ბავშვთა დღისადმი მიძღვნილი ღონისძიება	300		ივნისი	
		საანგარიშო კონცერტი	150		ივნისი	
		ცოდნის ზეიმი	100		სექტემბერი	
		მასწავლებელთა დღისადმი მიძღვნილი ღონისძიება	100		ოქტომბერი	
		გიორგობის დღისადმი მიძღვნილი ღონისძიება	100		ნოემბერი	
		საახალწლო-საშობაო	650		დეკემბერი	
36	**799**	**სხვადასხვა საქმიანობები და მასთან დაკავშირებული მომსახურებები**	**2300**		იანვარ-დეკემბერი	
		პირველადი დახმარების მედიკამენტები	650	გამარტ. შესყიდვა	იანვარ-დეკემბერი	I-IV კვარტ.
37	**851**	**სამედიცინო მედიკამენტები**	**650**			
		ბილიარდის ტურნირი	2000	გამარტ. ელექტრ. ტენდერი	იანვარ-დეკემბერი	I-IV კვარტ.
		სპორტღონისძიება	13500			
38	**926**	**სპორტული მომსახურებები**	**15500**			
			59687,0			

საკრებულოს თავმჯდომარე მამუკა ჭოხონელიძე

არასამეწარმეო (არაკომერციული) იურიდიული პირის - „ხობის მუნიციპალიტეტის საფეხბურთო კლუბ „კოლხეთის“ 2012 წლის ადგილობრივი შესყიდვების გეგმა

№	დანაყოფის კოდი	დანაყოფის დასახელება	სავარაუდო ღირებულება	შესყიდვის საშუალება	შესყიდვის დაწყების სავარაუდო ვადები	შესყიდვის ობიექტის მიწოდების სავარაუდო ვადა
		ბენზინი	675			
		დიზელი	10320			
1	**091**	**საწვავი**	**10995**	**გამარტ. ელექტერ. ტენდერი**	**იანვარ-დეკემბერი**	**I-IV**
		ელენერგიის ხარჯი	2500			
2	**093**	**ელექტრო, სითბური, მზისა და ბირთვული ენერგია**	**2500**	**გამარტ. შესყიდვა**	**იანვარ-დეკემბერი**	**I-IV**
		მინერალური სასუქი				
3	**143**	**ქიმიკატები და სასუქი მინერალები**	**0**			
		გამათეთრებელი „არიელი“	50			
4	**144**	**მარილისა და სუფთა ნატრიუმის ქლორიდი**	**50**	**გამარტ. შესყიდვა**	**იანვარ-დეკემბერი**	**I-IV**
		შაქარი	25			
5	**158**	**სხვადასხვა საკვები პროდუქტები**	**25**	**გამარტ. შესყიდვა**	**მარტი**	**I**
		მინერალური წყალი	120			
		გამაგრილებელი სასმელი	120			
		ცივი ჩაი	130			
6	**159**	**სასმელები, თამბაქო და მონათესავე პროდუქტები**	**370**	**გამარტ. შესყიდვა**	**თებერვალი**	**I**
		შემოსასხამი	260			
		მეკარის ხელთათმანი	300			
7	**184**	**სპეციალური ტანსაცმელი და აქსესუარები**	**560**	**გამარტ. შესყიდვა**	**ივნისი**	**II**
		თასი	300			
		ტელევიზორი	200			
		ბურთი	500			
8	**185**	**საჩუქრები და ჯილდოები**	**1000**	**გამარტ. შესყიდვა**	**აგვისტო**	**III**
		სპორტული ფეხსაცმელი (ბუცები)	10000			
9	**188**	**ფეხსაცმელი**	**10000**	**გამარტ. ელექტრ. ტენდერი**	**იანვარ-ნოემბერი**	**I-IV**
		ფაილი	10			
		წაწუნა	5			
		სტეპლერი დიდი	3			
		საქაღალდე (სწრაფჩამკერი)	25			
		წებო	4			
		ფანქრის სათლელი	3			
		სკრეპი	10			
		ფაილებიანი საქაღალდე	5			
		მაგიდის კალენდარი	20			

		მაკრატელი	5			
		მარკერი	5			
		საშლელი	5			
		ფაქსის ქაღალდი	100			
		კონვერტი	30			
		საქმის ყდა	5			
		ჭიკარტი	2			
		სახაზავი	10			
		სტიკერი	5			
		საკანცელარიო რვეული	16			
		კორესპონდენციის აღრიცხვის ჟურნალი	4			
		ფერადი ფლომასტერი	4			
		საკანცელარიო ჟურნალი	20			
		საქაღალდე	15			
		დამჭერიანი საქაღალდე	15			
		ბლოკნოტი	32			
10	**228**	**ქაღალდის ან მუყაოს სარეგისტრაციო ჟურნალები/წიგნები, საბუღალტრო წიგნები, ფორმები და სხვა ნაბეჭდი საკანცელარიო ნივთები**	**358**	**გამარტ. შესყიდვა**	**იანვარ-თებერვალი**	**I-IV**
		სკოჩი	100			
		ბეჭდის ბალიში	4			
		საკანცელარიო ნივთების ჩასაწყობი	15			
		ფანქარი	10			
		კალკულატორი	30			
		მიმდინარე ანგარიშსწორების დავთარი	4			
		უწყისის ფორმები	4			
		სასაქონლო ზედნადები	9			
		სტეპლერის ტყვიები	20			
		ბაინდერი	30			
		კორექტორი	8			
		ბურთულიანი პასტა	30			
		ავტოკალამი	60			
		ქაღალდი საბეჭდი	200			
		ქაღალდი საწერი	75			
		მატერიალურ ფასეულობათა დავთარი	4			
11	**301**	**საოფისე მანქანები, კომპიუტერების, პრინტერების და ავეჯის გარდა**	**603**	**გამარტ. შესყიდვა**	**იანვარ-დეკემბერი**	**I-IV**
		dvd დისკი	80			
		ფლეშმეხსიერება	100			
		კარტრიჯის დატუმბვა	100			
12	**302**	**კომპიუტერული მოწყობილობები და მარაგი**	**280**	**გამარტ. შესყიდვა**	**იანვარ-ივნისი**	**I-IV**
		ელექტროგამანაწილებელი	10			
		როზეტი	14			
		ელექტროგამაგრძელებელი	48			
13	**313**	**იზოლირებული მავთული და კაბელი**	**72**	**გამარტ. შესყიდვა**	**აგვისტო**	**III**
		კამერის ელემენტი	160			
14	**314**	**აკუმულატორები, პირველადი ელემენტები და**	**160**	**გამარტ. შესყიდვა**	**აპრილი**	**II**

		პირველადი ბატარეები				
		ნათურა	24			
15	**315**	**გასანათებელი მოწყობილობები და ელექტრონათურები**	**24**	**გამარტ. შესყიდვა**	**იანვარ-დეკემბერი**	**I-IV**
		სატელეფონო ბარათების შეძენა	720			
16	**317**	**ელექტრონული, ელექტრომექანიკური და ელექტროტექნიკური მომარაგება**	**720**	**გამარტ. შესყიდვა**	**იანვარ-დეკემბერი**	**I-IV**
		მედიკამენტების შეძენა	2532			
		ქლორეთილი	60			
17	**336**	**ფარმაცევტული პროდუქტები**	**2592**	**გამარტ. შესყიდვა**	**იანვარი**	**I**
		საპონი	25			
		ტუალეტის ქაღალდი	18			
		პირსახოცი	30			
18	**337**	**პირადი ჰიგიენის პროდუქტები**	**73**	**გამარტ. შესყიდვა**	**იანვარ-დეკემბერი**	**I-IV**
		ავტომანქანის ტექნიკური დათვალიერება	**300**			
		ავტომანქანის რემონტი	500			
		სათადარიგო ნაწილები	1500			
19	**341**	**ძრავიანი სატრანსპორტო საშუალებები**	**2300**	**გამარტ. შესყიდვა**	**თებერვალი**	**I**
		სათლი	60			
		ცოცხი	125			
		აქანდაზი	8			
		ღრუბელი	11			
		სანთელი	6			
		ხელსახოცი	10			
		ერთჯერადი ჭიქები	20			
20	**392**	**ავეჯეულობა**	**240**	**გამარტ. შესყიდვა**	**იანვარ-დეკემბერი**	**I-IV**
		ტილო იატაკის საწმენდი	12,5			
		ტუალეტის საწმენდი (იხვი)	10			
		სარეცხი საშუალება	10			
		მინის საწმენდი	3			
		ნაგვის ყუთი	20			
		ტუალეტის ქაღალდი	18			
		პირსახოცი	30			
		სარეცხი სითხე (მჟავა)	50			
		სარეცხი საპონი	16			
		ფეხსაწმენდი თექა	10			
		იატაკის საწმენდი ჯოხი	5			
		ტილო მაგიდის	3,50			
		სარეცხი ჟელე	8			
21	**395**	**ქსოვილის ნივთები**	**196**	**გამარტ. შესყიდვა**	**იანვარ-დეკემბერი**	**I-IV**
		სარეცხი სითხე (მჟავა)	8			
		ტუალეტის საწმენდი (იხვი)	10			
		ჭურჭლის სარეცხი საშუალება	10			
		სარეცხი ფხვნილი	50			
22	**398**	**საწმენდი და საპრიალებელი პროდუქტები**	**78**	**გამარტ. შესყიდვა**	**იანვარ-დეკემბერი**	**I-IV**
		წყლის ხარჯი	1800			
23	**411**	**ბუნებრივი წყალი**	**1800**	**გამარტ.**	**იანვარ-**	**I-IV**

				შესყიდვა	დეკემბერი	
		ბოქლომი	80			
		კარის სახელური	50			
		საკეტის გულარი	50			
		გარე მიკროფონი	150			
		კარის საკეტი	45			
		შტატივი	450			
25	**445**	**ხელსაწყოები, საკეტები, გასაღებები, ანჯამები, დამჭერები, ჯაჭვები და ზამბარები/რესორები**	**825**	**გამარტ. შესყიდვა**	**იანვარ-დეკემბერი**	**I-IV**
		სტადიონის ბილბორდების განახლება	1688			
		ტრიბუნებზე ხის დასაჯდომების რემონტი	14000			
28	**454**	**შენობის მოწყობის სამუშაოები**	**15688**	**გამარტ. ელექტრ. ტენდერი**	**იანვარ-დეკემბერი**	**I-IV**
		კომპიუტერული მომსახურება	100			
		კარტრიჯის დატუმბვა	100			
29	**503**	**პერსონალური კომპიუტერების, საოფისე აპარატურის, სატელეკომუნიკაციო და აუდიო - ვიზუალური მოწყობილობების შეკეთება, ტექნიკური მომსახურება და მათთან დაკავშირებული მომსახურებები**	**200**	**გამარტ. შესყიდვა**	**იანვარ-დეკემბერი**	**I-IV**
		ფეხბურთელთა ბინის ქირა	1600			
	552	**სალაშქრო და სხვა დაბინავების ადგილები (გარდა სასტუმროსი)**	**1600**	**გამარტ. შესყიდვა**	**იანვარ-დეკემბერი**	**I-IV**
30		ფეხბურთელების კვება	14400			
	555	**სასადილოებისა და საზოგადოებრივი კვების საწარმოების მომსახურებები**	**14400**	**გამარტ. ელექტრ. ტენდერი**	**მარტ-დეკემბერი**	**I-IV**
		ბანკის მომსახურება	**200**			
31	**661**	**საბანკო და საინვესტიციო მომსახურებები**	**200**	**გამარტ. შესყიდვა**	**იანვარ-დეკემბერი**	**I-IV**
		საგალდებულო აუდიტი	500			
32	**792**	**საბუღალტრო, აუდიტორული და ფისკალური მომსახურებები**	**500**	**გამარტ. შესყიდვა**	**მარტი**	**I**
33		გუნდის შეკრება	12800			
		სულ ჯამი	**68409,0**			

საკრებულოს თავმჯდომარე მამუკა ჭოხონელიძე

შპს „ხობი დასუფთავება და განათებას“ 2012 წლის ადგილობრივი შესყიდვების გეგმა

№	საკალასიფიკაციო ჯგუფი	შესყ. კლასიფ	ზომის ერთ	რაოდენობა ან მოცულობა	სავარაუდო ღირებულება	შესყიდვის საშუალება	შესყიდვის განხორციელების ვადები	მიწოდების ვადები
	სკვერებისა და პარკებისათვის დეკორატიული მცენარეების შეძენა	03452000			3800			
1		ჯამი 034			3800	გამარტ. შესყიდვა	მარტ-მაისი	IIკვ
	ელექტროენერგიის ხარჯი	09000000	კვ	8470	1440			
2		ჯამი 090			1440	გამარტ. შესყიდვა	იანვარ-დეკემბერი	I-IV კვ
	გარე განათების ელექტროენერგიის ღირებულება	09310000			140000	გამარტ. შესყიდვა	მარტ-დეკემბერი	I-IV კვ
	შადრევნის ელექტროენერგიის ხარჯი	09310000			3600	გამარტ. შესყიდვა	მარტ-დეკემბერი	I-IV კვ
3		ჯამი 090			143600			
	დიზელი	09134100	ლ	7920	18216	გამარტ. ელექტრ. ტენდერი	იანვარ-დეკემბერი	I-IV კვ
	ბენზინი	09132000	ლ	7030	15114,5		იანვარი-დეკემბერი	I-IV კვ
4		ჯამი 091			33330,5			
	მექანიკური საჭრელი აპარატი	44511400	ც	1	170	გამარტ. შესყ.	იანვარ-დეკემბერი	
6		ჯამი 445			170			
	ხელთათმანი	18424000	ცალი	270	810	გამარტ. შესყიდვა	იანვარ-დეკემბერი	I-IV კვ
7		ჯამი 184			810			
	ფაილი	22852100	შეკვრა	10	100	გამარტ. შესყიდვა	იანვარ-დეკემბერი	I-IV კვ
	დამჭერიანი საქაღალდე	22852000	ცალი	10	5			
	საქაღალდე	22852000	ცალი	5	20		იანვარ-დეკემბერი	I-IV კვ
	რვეული პატარა	22815000	ცალი	15	24			
	ბლოკნოტი	22816100	ცალი	10	50		იანვარ-დეკემბერი	I-IV კვ
	საკანცელარიო რვეული	22815000	ცალი	2	14			
	ბრძანების წიგნი	22815000	ცალი	1	15		იანვარ-დეკემბერი	I-IV კვ

	მატერიალურ ფასეულობათა აღრიცხვის დავთრი	22800000	ცალი	6	27		იანვარ-დეკემბერი	I-IV კვ
	შემოსული და გასული კორესპონდენციების ჟურნალი	22800000	ცალი	5	20		იანვარ-დეკემბერი	I-IV კვ
	სასაქონლო ზედნადები	22800000	შეკვრა	6	30			
	უწყისის ფორმები	22800000	ცალი	6	6		იანვარ-დეკემბერი	I-IV კვ
	სალაროს წიგნი	22815000	ცალი	1	15		დეკემბერი	IV კვ
8		ჯამი 0228			326			
	ბაინდერი	30197210	ცალი	24	120		იანვარ-დეკემბერი	I-IV კვ
	სტეპლერი	30197110	ცალი	4	46		იანვარ-დეკემბერი	I-IV კვ
	ქაღალდის სამაგრი	30197130	სცალი	10	10			
	ფანქრის სათლელი	30192133	ცალი	5	5			
	კორექტორი	30192160	ცალი	12	36		იანვარ-დეკემბერი	I-IV კვ
	დირაკოლი	30192160	ცალი	1	10		იანვარ-დეკემბერი	I-IV კვ
	საკანცელარიო ჟურნალი	30192700	ცალი	5	10			
	ბურთულიანი კალამი	30192123	ცალი	50	25		იანვარ-დეკემბერი	I-IV კვ
	ფერადი ფლომასტერი	30192700	ცალი	5	10			
	სტეპლერის ტყვიები	30197110	შეკვრა	10	20		იანვარ-დეკემბერი	I-IV კვ
	სტიკერი (სანიშნე ქაღალდი)	30192170	შეკვრა	6	45		იანვარ-დეკემბერი	I-IV კვ
	საშლელი	30192100	ცალი	10	10			
	ტუშის კალამი	39292400	ცალი	2	4			
	ფანქარი	30192130	ცალი	12	6		იანვარ-დეკემბერი	I-IV კვ
	საქაღალდე თარო	30193200	ცალი	2	40			
	მაგიდის კალენდარის დაფა	30193600	ცალი	1	15			
	ფაილებიანი საქაღალდე	30197220	ცალი	15	75			
	საფანქრე ჭიქა	30192700	ცალი	1	5			
	მაგიდის კომპლექტი	30192700	ცალი	1	17			
	საქაღალდე (სწრაფჩამკერი)	30197220	ცალი	12	6		იანვარ-დეკემბერი	I-IV კვ
	კალკულატორი	30141200	ცალი	3	36		იანვარ-დეკემბერი	I-IV კვ
	თაბახის ფურცელი	30197630	ცალი	25	225		იანვარ-დეკემბერი	I-IV კვ
	საწერი ფურცელი	30197630	ცალი	5	15		იანვარ-დეკემბერი	I-IV კვ
9		ჯამი:301			791			
	კარტრიჯის შეძენა	30237310	ცალი	1	260	გამარტ. შესყიდვა	იანვარ-დეკემბერი	I-IV კვ

	კომპიუტერის კომპლექტი	30213300	ცალი	1	1000		იანვარ-დეკემბერი	
10		ჯამი:302			1260			
	ცოცხალი მცენარეები ბოლქვები და ამონაყრები	3121100	ცალი		6200	გამარტ. ელ ტენდერი	იანვარ–დეკემბერი	
		ჯამი:312			6200			1–IV
	სატელეფონო ბარათები	31712111	ცალი	60	600	გამარტივებული შესყიდვა	იანვარ-დეკემბერი	1–IV
		ჯამი:	317		600			
	სანაგვე ურნა	39224340	ცალი	133	23940	გამარტ. ელ. ტენდ.	იანვარ-დეკემბერი	
	ცოცხი	39224100	ცალი	120	720	გამარტ. შესყიდვა	იანვარ-დეკემბერი	I-IV კვ
	აქანდაზი	39224350	ცალი	60	180		იანვარ-დეკემბერი	I-IV კვ
	სათლი	39224330	ცალი	60	180		იანვარ-დეკემბერი	I-IV კვ
	სახაზავი	3929500	ცალი	10	5		იანვარ-დეკემბერი	I-IV კვ
9		ჯამი392			25025			
	რეზინის ჩექმა	18812200	ცალი	45	990	გამარტ. შესყიდვა	იანვარ-დეკემბერი	I-IV კვ
10		ჯამი188			990			
	საწვიმარი (ლაბადა)	18400000	კომპლ.	45	1125	გამარტ. შესყიდვა	იანვარ–დეკემბერი	
	სპეცტანსაცმელი	18400000	კომპლ.	45	405		იანვარ–დეკემბერი	
11		ჯამი182			1530			
	დაშლილი კირი	44921200	კგ	200	200	გამარტ შესყ	იანვარ-ივნისი	I-II კვ
		ჯამი	449		200			
	მინერალური სასუქი	24400000	კგ	50	50		იანვარ–დეკემერი	
		ჯამი	244		50			
	ფოცხი	44511340	ცალი	5	25		იანვარ-დეკემბერი	I-IV კვ
	ბარი	44511340	ცალი	4	24		იანვარ-დეკემბერი	I-IV კვ
	ცელი	44511340	ცალი	2	40			
	თოხი	44511340	ცალი	4	60			
	ნაჯახი	44511310	ცალი	1	20			
	ნიჩაბი	44511340	ცალი	15	90		იანვარ-დეკემბერი	I-IV კვ
12		ჯამი445			259			
	სათადარიგო ნაწილები	34330000			9120	გამარტ. შესყიდვა	იანვარ-დეკემბერი	I-IV კვ
14		ჯამი: 314			9120			
15	გასანათებელი მოწყობილობები და ელნათურები	31500000			31506	გამარტ. ელ. ტენდერი	იანვარ-დეკემბერი	I-IV კვ
		ჯამი: 315			31506			
	ტორფი	14310000	ტონა	10	1000	გამარტ. შესყიდვა	იანვარ დეკემბერი	1-IV კვ
	კლინი	14300000	ლიტრი	31	310	გამარტ. შესყიდვა	იანვარ–დეკემბერი	

	სასუქი „ორგანიკა“	14310000	ლიტრი	6	60	გამარტ. შესყიდვა	იანვარ–დეკემბერი	
16		**ჯამი;**			**1370**			
	შადრევნის წყლის ხარჯვის ღირებულება	41110000			5400	გამარტ. შესყიდვა	იანვარ-დეკემბერი	1-IV კვ
17		**ჯამი:**			**5400**			
	სატვირთო მანქანის დაქირავება	60181000			900		იანვარ-დეკემბეი	1-IV კვ
		ჯამი	**601**		**900**			
	სულ ჯამი:				**268677,5**			

საკრებულოს თავმჯდომარე მამუკა ჭოხონელიძე

დანართი 7
ხობის მუნიციპალიტეტის საკრებულოს
2012 წლის 9 იანვრის N2 განკარგულებისა

შპს „ხობის მოამბეს“ 2012 წლის ადგილობრივი შესყიდვების გეგმა

№	საკლასიფიკაციო ჯგუფი	შესყ. კლასიფ	ზომის ერთ	რაოდენობა ან მოცულობა	სავარაუდო ღირებულება	შესყიდვის საშუალება	შესყიდვის განხორციელების ვადები	მიწოდების ვადები
	ელექტროენერგიის ხარჯი	09000000	კვ		790	გამარტ. შესყიდვა	თებრვალი	I-IV კვარტ.
1		ჯამი 090			790			
	„24 საათი“ (1 წლით)	22212000	1 წლით	1	156	გამარტ. შესყიდვა	თებერვალი	I-IV კვარტ.
	„კვირის პალიტრა“	22212000	1 წლით	1	52			
	„საქართველოს რესპუბლიკა“	22213000	1 წლით	1	140			
2		ჯამი 222			348			
	ფაილი	22852100	შეკვრა	10	50	გამარტ შესყიდვა	იანვარ-თებერვალი	I-IV კვარტ.
	ბლოკნოტი	22816100	ცალი	10	75			
	საკანცელარიო რვეული	22815000	ცალი	5	15			
3		ჯამი 228			140			
	წებო	30192700	ცალი	10	30	გამარტ. შესყიდვა	თებერვალი	I-IV კვარტ.
	ბურთულიანი კალამი	30192121	ცალი	50	35			
	კორექტორი	30192160	ცალი	10	22			
	ქაღალდი საბეჭდი	30199100	შეკვრა	50	500			
	ქაღალდი საწერი	30199100	შეკვრა	50	125			
4		ჯამი 301			712			
	dvd დისკი	30237320	ცალი	10	20	გამარტ. შესყიდვა	თებერვალი	I-IV კვარტ.
	ფლეშმეხსიერება	30233180	ცალი	2	128			
5		ჯამი 302			148			
	გაზეთის გადატანის სატრანსპორტო მომსახურება	60170000			720	გამარტ. შესყიდვა	თებერვალი	-IV კვარტ.
6		ჯამი 601			720			
	სატელეფონო მომსახურება	64221000			660	გამარტ. შესყიდვა	თებერვალი	I-IV კვარტ.
7		ჯამი 642			660			
	ბანკის მომსახურების ხარჯი	66110000			150	გამარტ. შესყიდვა	თებრვალი	I-IV კვარტ.
8		ჯამი 661			150			
	ინტერნეტმომსახურება	72400000			200			
9	ინტერნეტმომსახურებები	ჯამი 724			200			
	საგამომცემლო ხარჯები	79970000			9360	გამარტ. ელექტრ. ტენდერი	იანვარ-თებერვალი	I-IV კვარტ.
10		ჯამი 799			9360			
	სულ ჯამი				13228			

საკრებულოს თავმჯდომარე მამუკა ჭოხონელიძე

არასამეწარმეო (არაკომერციული) იურიდიული პირის - „ხობის მუნიციპალიტეტის საზოგადოებრივი ჯანდაცვის ცენტრის“ 2012 წლის ადგილობრივი შესყიდვების გეგმა

№	დანაყოფის კოდი	დანაყოფის დასახელება	სავარაუდო ღირებულება	შესყიდვის საშუალება	შესყიდვის დაწყების სავარაუდო ვადები	შესყიდვის ობიექტის მიწოდების სავარაუდო ვადა
		ბენზინი	2640			
1	**091**	**საწვავი**	**2640**	გამარტ. შესყიდვა	იანვარი	I-IV კვარტ.
		პლასტიკური საზეთი საშუალება	15			I-IV კვარტ.
		ძრავის ზეთი	128			
2	**092**	**ნავთობის, ქვანახშირისა და ზეთის პროდუქტები**	**143**	გამარტ. შესყიდვა	იანვარი	I-IV კვარტ.
		ელექტროენერგიის ხარჯი	497			
3	**093**	**ელექტრო, სითბური, მზისა და ბირთვული ენერგია**	**497**	გამარტ. შესყიდვა	იანვარი	I-IV კვარტ.
		მარილი	2			
4	**158**	**სხვადასხვა საკვები პროდუქტები**	**2**	გამარტ. შესყიდვა	იანვარი	I კვარტ.
		რეზინის ხელთათმანი	14			
		რეზინის ხელთათმანი (სამედიცინო)	6			
5	**184**	**სპეციალური ტანსაცმელი და აქსესუარები**	**20**	გამარტ. შესყიდვა	იანვარი	I-III კვარტ.
		რეზინის ჩექმები	40			
6	**188**	**ფეხსაცმელი**	**40**	გამარტ. შესყიდვა	იანვარი	I კვარტ.
		გაზეთი "ხობის მოამბე"	120			
7	**222**	**გაზეთები, სამეცნიერო ჟურნალები, პერიოდიკა და ჟურნალები**	**120**	გამარტ. შესყიდვა	იანვარი	I-IV კვარტ.
		ფაილი	50			
		დამჭერიანი საქაღალდე /სწრაფჩამკერი/	20			
		რვეული დიდი /100 ფურცლიანი/	20			
		რვეული პატარა /40 ფურცლიანი/	10			
		საკანცელარიო წიგნი	10			
		მთავარი წიგნი	10			
		მატერიალურ ფასეულობათა დავთარი	10			
		მიმდინარე ანგარიშსწორების დავთარი	10			
		უწყისის ფორმები	20			
		სასაქონლო ზედნადები	20			

		სხვა საბუღალტრო ფორმები	20			
8	**228**	**ქაღალდის ან მუყაოს სარეგისტრაციო ჟურნალები/წიგნები, საბუღალტრო წიგნები, ფორმები და სხვა ნაბეჭდი საკანცელარიო ნივთები**	**200**	გამარტ. შესყიდვა	იანვარი	I-IV კვარტ.
		ფერადი ფლომასტერი	3			
		საკანცელარიო ჟურნალი	10			
		ფანქარი	5			
		მარკერი	10			
		საკანცელარიო ნივთების ჩასაწყობი ორგანაიზერი/	17			
		კალკულატორი /დიდი/	20			
		კალკულატორი /პატარა//	10			
		ჭიკარტი	3			
		სახაზავი	3			
		სტიკერი (სანიშნე ქაღალდი)	14			
		სკოჩი	5			
		მაგიდის კალენდარი	12			
		სტეპლერის ტყვიები	5			
		სტეპლერი საშუალო	9			
		სტეპლერი დიდი	0			
		ბაინდერი	50			
		დირაკოლი	7			
		წებო	5			
		კორექტორი	15			
		ბეჭდის ბალიში	20			
		ფანქრის სათლელი	1			
		ბურთულიანი კალამი	45			
		ქაღალდის სამაგრი	3			
		ფაილებიანი საქაღალდე	20			
		ქაღალდი საბეჭდი A4 80გრ./500	360			
		ქაღალდი საწერი A4 45გრ./200	48			
9	**301**	**საოფისე მანქანები, კომპიუტერებიოს, პრინტერების და ავეჯის გარდა**	**700**	გამარტ. შესყიდვა	იანვარი	I-IV კვარტ.
		ფლეშმეხსიერება	90			
		კარტრიჯის შეძენა	400			
10	**302**	**კომპიუტერული მოწყობილობები და მარაგი**	**490**	გამარტ. შესყიდვა	იანვარი	I კვარტ.
		სამკაპი	15			
		ვენტილატორი	80			
11	**312**	**ელექტროენერგიის გამანაწილებელი და საკონტროლო აპარატურა**	**95**	გამარტ. შესყიდვა	იანვარ-მარტი	I კვარტ.
		ელექტროგამაგრძელებელი	36			
12	**313**	**იზოლირებული მავთული და კაბელი**	**36**	გამარტ. შესყიდვა	მაისი	II კვარტ.
		ნათურა	5			
13	**315**	**გასანათებელი მოწყობილობები და ელექტრონათურები**	**5**	გამარტ. შესყიდვა	იანვარი	I-IV კვარტ.

		სატელეფონო ბარათების შეძენა	600			
14	**317**	**ელექტრონული, ელექტრომექანიკური და ელექტროტექნიკური მომარაგება**	**600**	გამარტ. შესყიდვა	იანვარი	I-IV კვარტ.
		ბამბა	3			
		სპირტი 70 %	3,9			
		სპირტი 96%	5,2			
		ბინტი	3			
		თხევადი აირი	20,4			
15	**331**	**სამედიცინო მოწყობილობები**	**35,5**	გამარტ. შესყიდვა	იანვარი	I-IV კვარტ.
		რესპირატორი	36			
		სხვა მედიკამენტები	14,6			
16	**336**	**ფარმაცევტურლი პროდუქტები**	**50,6**	გამარტ. შესყიდვა	იანვარი	I-IV კვარტ.
		საპონი /ტუალეტის/	12			
		სარეცხი საპონი	3			
17	**337**	**პირადი ჰიგიენის პროდუქტები**	**15**	გამარტ. შესყიდვა	თებერვალი	I-IV კვარტ.
		სათადარიგო ნაწილები	591			
18	**343**	**ნაწილები და აქსესუარები სატრანსპორტო საშუალებებისა და მათი ძრავებისათვის**	**591**	გამარტ. შესყიდვა	იანვარი	I-IV კვარტ.
		იატაკის საწმენდი ჯოხი	5			
19	**358**	**ინდივიდუალური და დამხმარე მოწყობილობები**	**5**	გამარტ. შესყიდვა	იანვარი	I კვარტ.
		სამუშაო მაგიდა	250			
20	**391**	**ავეჯი**	**250**	გამარტ. შესყიდვა	ივნისი	II კვარტ.
		სათლი	6			
		ცოცხი	14			
		სანაგვე ვედრო	12			
21	**392**	**ავეჯეულობა**	**32**	გამარტ. შესყიდვა	იანვარი	I-IV კვარტ.
		ხელსახოცი	10			
		ტილო მაგიდის	4			
22	**395**	**ქსოვილის ნივთები**	**14**	გამარტ. შესყიდვა	იანვარი	I-IV კვარტ.
		ელექტროღუმელი (გამათბობელი)	80			
23	**397**	**საოჯახო ტექნიკა**	**80**	გამარტ. შესყიდვა	ოქტომბერი	IV კვარტ.
		სარეცხი ჟელე	4			
		სარეცხი სითხე (მჟავა)	6			
24	**398**	**საწმენდი და საპრიალებელი პროდუქტები**	**10**	გამარტ. შესყიდვა	იანვარი	I-IV კვარტ.
		ბარი	20			
		ცელი	30			

25	**445**	**ხელსაწყოები, საკეტები, გასაღებები, ანჯამები, დამჭერები, ჯაჭვები და ზამბარები/რესორები**	**50**	გამარტ. შესყიდვა	იანვარი	I-II კვარტ.
		მიმდინარე რემონტის ხარჯი	155			
26	**501**	**სატრანსპორტო საშუალებებისა და მათთან დაკავშირებული მოწყობილობების შეკეთება, ტექნიკური მომსახურება და მასთან დაკავშირებული მომსახურებები**	**155**	გამარტ. შესყიდვა	იანვარი	I-IV კვარტ.
		კარტრიჯის დატუმბვა	270			
		კომპიუტერული მომსახურება	300			
27	**503**	**პერსონალური კომპიუტერების, საოფისე აპარატურის, სატელეკომუნიკაციო და აუდიო - ვიზუალური მოწყობილობების შეკეთება, ტექნიკური მომსახურება და მათთან დაკავშირებული მომსახურებები**	**570**	გამარტ. შესყიდვა	იანვარი	I-IV კვარტ.
		სატელეფონო მომსახურება	240			
28	**642**	**სატელეკომუნიკაციო მომსახურებები**	**240**	გამარტ. შესყიდვა	იანვარი	I-IV კვარტ.
		ბანკის მომსახურების ხარჯი	65			
29	**661**	**საბანკო და საინვესტიციო მომსახურებები**	**65**	გამარტ. შესყიდვა	იანვარი	I-IV კვარტ.
		ოფისის ქირა	360			
30	**702**	**საკუთრების გაქირავება ან იჯარით გაცემა**	**360**	გამარტ. შესყიდვა	იანვარი	I კვარტ.
		ინტერნეტმომსახურება	840			
31	**724**	**ინტერნეტ მომსახურებები**	**840**	გამარტ. შესყიდვა	იანვარი	I-IV კვარტ.
		შენობის მიმდებარე ტერიტორიის დასუფთავების მოსაკრებელი	156			
32	**905**	**ნარჩენებთან და ნაგავთან დაკავშირებული მომსახურებები**	**156**	გამარტ. შესყიდვა	იანვარი	I-IV კვარტ.
			8802,1			

საკრებულოს თავმჯდომარე მამუკა ჭოხონელიძე

არასამეწარმეო (არაკომერციული) იურიდიული პირის - „ხობის მუნიციპალიტეტის პროფესიული სწავლების ცენტრის“ 2012 წლის ადგილობრივი შესყიდვების გეგმა

№	დანაყოფის კოდი	დანაყოფის დასახელება	სავარაუდო ღირებულება	შესყიდვის საშუალება	შესყიდვის დაწყების სავარაუდო ვადები	შესყიდვის ობიექტის მიწოდების სავარაუდო ვადა
		გათბობის ხარჯი (შეშა)	500			
1	034	**მეტყევეობისა და ხე-ტყის პროდუქტები**	**500**	გამარტ. შესყიდვა	ოქტომბერი	IV კვარტ.
		დიზელის საწვავი	3001,5			
2	091	**საწვავი**	**3001,5**	გამარტ. ელექტრ. ტენდერი	მარტ-დეკემბერი	I-IV კვარტ.
		ელექტროენერგიის საფასური	720			
3	093	**ელექტრო, სითბური, მზისა და ბირთვული ენერგია**	**720**	გამარტ. შესყიდვა	მარტ-დეკემბერი	I-IV კვარტ.
		ხელთათმანი	35			
6	184	**სპეციალური ტანსაცმელი და აქსესუარები**	**35**	გამარტ. შესყიდვა		I-IV კვარტ.
		კედლის საათი	30			
7	185	**სამკაულები, საათები და მონათესავე ნივთები**	**30**	გამარტ. შესყიდვა		IV კვარტ.
		ფაილი	28			
		მატერიალურ ფასეულობათა დავთარი	4			
		კორესპონდენციის აღრიცხვის ჟურნალი	24			
		საქაღალდე (ცელულოიდის)	12			
		მიმდინარე ანგარიშსწორების დავთარი	12			
12	228	**ქაღალდის ან მუყაოს სარეგისტრაციო ჟურნალები/წიგნები, საბუღალტრო წიგნები, ფორმები და სხვა ნაბეჭდი საკანცელარიო ნივთები**	**80**	გამარტ. შესყიდვა	იანვარ-დეკემბერი	I-IV კვარტ.
		ფანქარი	5			
		მარკერი	15			
		საკანცელარიო დანა	6			
		ფერადი ფლომასტერი	6			
		კალკულატორი	10			
		ჭიკარტი	9			
		სტიკერი (სანიშნე ქაღალდი)	12			
		სკოჩი	5			
		სტეპლერი პატარა	6			
		სტეპლერის ტყვიები	3			
		ანისტეპლერი	4			
		საქაღალდე თარო	20			
		წებო	5			

		კორექტორი	8			
		საშლელი	1			
		ბურთულიანი კალამი	14			
		ქაღალდი საბეჭდი A4 80 გრ./500	270			
		ქაღალდი საწერი A4 45 გრ./200	10			
		ქაღალდი მოწმობებისათვის	60			
		საკანცელარიო ნივთების ჩასაწყობი	16			
		დირაკოლი	10			
		ქაღალდის სამაგრი	6			
		ფანქრის სათლელი	1			
		ბეჭდის ბალიში	2			
		საფანქრე ჭიქა	9			
		ფაილებიანი საქაღალდე	10			
		სახაზავი	2			
		ბეჭედი, შტამპი	50			
		სტიკერი (მწებავი)	7			
		ფერადი ქაღალდი	25			
13	**301**	**საოფისე მანქანები, კომპიუტერების, პრინტერების და ავეჯის გარდა**	**607**	გამარტ. ელექტრ. ტენდერი	მარტ-თებერვალი	I-IV კვარტ.
		პერსონალური კომპიუტერები	2000			
		კვების წყარო (UPS)	110			
		ფლეშმეხსიერება	60			
		dvd ,cd დისკები	20			
		ქსეროქსის კარტრიჯის შეძენა	180			
14	**302**	**კომპიუტერული მოწყობილობები და მარაგი**	**2370**	გამარტ. ელექტრ. ტენდერი	იანვარ-მარტი	I-IV კვარტ.
		ელექტროგამაგრძელებელი	48			
		ელექტროგამანაწილებელი	9			
		ელექტრორეზეტი	15			
15	**313**	**იზოლირებული მავთული და კაბელი**	**72**	გამარტ. შესყიდვა	იანვარ-ოქტომბერი	I-IV კვარტ.
		ნათურები	43			
16	**315**	**გასანათებელი მოწყობილობები და ელექტრონათურები**	**43**	გამარტ. შესყიდვა	თებერვალი	I-IV კვარტ.
		სატელეფონო ბარათების შეძენა	150			
18	**317**	**ელექტრონული, ელექტრომექანიკური და ელექტროტექნიკური მომარაგება**	**150**	გამარტ. შესყიდვა		I-IV კვარტ.
		მოდემი	**155**			
19	**325**	**სატელეკომუნიკაციო მოწყობილობები და მარაგები**	**155**	გამარტ. შესყიდვა	იანვარ-დეკემბერი	I-IV კვარტ.
		თმის საღებავი	56			
		პირსახოცი	50			
		ტუალეტის ქაღალდი	3			
		საპონი	23			
22	**337**	**პირადი ჰიგიენის პროდუქტები**	**132**	გამარტ. შესყიდვა		I-IV კვარტ.
		საჭის მართვის	25			

		დაბოლოებები				
		მუშა ცილინდრი	22			
		ხუნდები	70			
		საქარე მინის მწმენდი	30			
		საბურავის კამერა	60			
		გვერდით ჩასახედი სარკე	33			
		საბურავი	560			
23	**343**	**ნაწილები და აქსესუარები სატრანსპორტო საშუალებებისა და მათი ძრავებისათვის**	**800**	გამარტ. ელექტრ. ტენდერი		I-IV კვარტ.
		ფოტოაპარატი	**450**			
	386	**ფოტო ვიდეო აუდიო აპარატურა**	**450**			
		კომპიუტერის მაგიდა	**100**			
		საოფისე სავარძელი (მბრუნავი)	**200**			
	391	**ავეჯი**	**300**			
		აქანდაზი	4			
		ცოცხი	30			
		სათლი	15			
		ღრუბელი	1			
		სანთელი	3			
		იატაკის ჯაგრისი	12			
		სურათის ჩარჩო	80			
		ნემსი (ჩასათექი)	50			
		ყვავილის ქოთანი	20			
		ტუშის კალამი	10			
		მაკრატელი	15			
		სანაგვე ურნა	21			
26	**392**	**ავეჯეულობა**	**261**	გამარტ. შესყიდვა	თებერვალი	I-IV კვარტ.
		ტული	40			
		ფარდა	250			
		იატაკის ტილო	24			
		მაგიდის ტილო	5			
		ხელსახოცი	3			
		მინის საწმენდი	4			
		თექის აქსესუარები	30			
27	**395**	**ქსოვილის ნივთები**	**356**	გამარტ. შესყიდვა	იანვარ-მარტი	I-IV კვარტ.
		ელექტროღუმელი	50			
		თმის ფენი	90			
28	**397**	**საოჯახო ტექნიკა**	**140**	გამარტ. შესყიდვა	თებერვალ-სექტემბერი	I-IV კვარტ.
		სარეცხი ჟელე	4			
		ავეჯის საწმენდი სითხე	5			
		ჭურჭლის სარეცხი სითხე	6			
29	**398**	**ოფისისთვის საჭირო სანიტარული საგნები და მასალები**	**15**	გამარტ. შესყიდვა	მარტი	I-IV კვარტ.
		ელექტრობურღი	80			
		კერამიკული ფილა	300			
30	**431**	**სამთო მანქანები**	**380**	გამარტ. შესყიდვა	მარტი	I-IV კვარტ.

		ტრანსპორტის მიმდინარე რემონტის ხარჯი	200			
35	**501**	**სატრანსპორტო საშუალებებისა და მათთან დაკავშირებული მოწყობილობების შეკეთება, ტექნიკური მომსახურება და მასთან დაკავშირებული მომსახურებები**	**200**	გამარტ. ელექტრ. ტენდერი	იანვარ-დეკემბერი	I-IV კვარტ.
		ბანკის მომსახურების ხარჯი	150			
38	**661**	**საბანკო და საინვესტიციო მომსახურებები**	**360**	გამარტ. შესყიდვა	იანვარი	I-IV კვარტ.
		ინტერნეტმომსახურება	360			
37	**724**	**ინტერნეტ მომსახურებები**	**360**	გამარტ. შესყიდვა	იანვარი	I-IV კვარტ.
		სულ ჯამი	**11518**			

საკრებულოს თავმჯდომარე მამუკა ჭოხონელიძე

არასამეწარმეო (არაკომერციული) იურიდიული პირის - „ხობის მუნიციპალიტეტის სათნოების სახლის“ 2012 წლის ადგილობრივი შესყიდვების გეგმა

№	დანაყოფის კოდი	დანაყოფის დასახელება	სავარაუდო ღირებულება	შესყიდვის საშუალება	შესყიდვის დაწყების სავარაუდო ვადები	შესყიდვის ობიექტის მიწოდების სავარაუდო ვადა
		ჭარხალი	101,40			
1	031	**სოფლის მეურნეობისა და ბაღჩეულის პროდუქტები**	**101,4**	გამარტ. შესყიდვა	იანვარ-დეკემბერი	I-IV კვარტ.
		კარტოფილი	1487,20	გამარტ. ელექტ. ტენდერი	იანვარ-დეკემბერი	I-IV კვარტ.
		ხახვი	529,20			
		ნიორი	415,00			
		მწვანილი	763,00			
		სტაფილო	517,00			
		ლობიო	234,00			
		კისელი	1160,00			
		ბარდა	228,80			
		ქიშმიში	260,00			
		წიწაკა	406,28			
		ვაშლი	1300,00			
2	032	**ბურღულეული, კარტოფილი, ბოსტნეული, ხილი და თხილეული**	**7300,48**			
		თხევადი გაზი	2100			
3	091	**საწვავი**	**2100**	გამარტ. შესყიდვა		I-IV კვარტ.
		ელექტროენერგიის საფასური	600			
4	093	**ელექტრო, სითბური, მზისა და ბირთვული ენერგია**	**600**	გამარტ. შესყიდვა	იანვარ-დეკემბერი	I-IV კვარტ.
		ქლორის მჟავა	18			
5	144	**მარილისა და სუფთა ნატრიუმის ქლორიდი**	**18**	გამარტ. შესყიდვა	იანვარ-დეკემბერი	I-IV კვარტ.
		სახეხი	14,00			
6	148	**სხვადასხვა არალითონური მინერალური პროდუქტი**	**14,00**	გამარტ. შესყიდვა	იანვარ-დეკემბერი	I-IV კვარტ.
		ხორცი	3120,00			
		ქათმის ბარკალი	2496,00			
		თევზი	2142,00			
7	151	**ცხოველური პროდუქტები, ხორცი და ხორცის პროდუქტები**	**7758,00**	გამარტ. ელექტრ. ტენდერი	იანვარ-დეკემბერი	I-IV კვარტ.
		ტომატი	1419			
		კომბოსტო	619,2			
8	153	**ხილი, ბოსტნეული და მონათესავე პროდუქტები**	**2038,2**	გამარტ. შესყიდვა	იანვარ-დეკემბერი	I-IV კვარტ.
		ზეთი	932,00			

		მარგარინი	208,00			
9	154	**ცხოველური ან მცენარეული ზეთები და ცხიმები**	**1140,00**	გამარტ. შესყიდვა	იანვარ-დეკემბერი	I-IV კვარტ.
		შესქელებული რძე (400 გრ.)	2990			
10	155	**რძის პროდუქტები**	**2990**	გამარტ. შესყიდვა	იანვარ-დეკემბერი	I-IV კვარტ.
		კარაქი	2184,00			
		მანანის ბურღულეული	624,00			
		ბრინჯი	520,00			
11	156	**დაფქვილი მარცვლეულის პროდუქტები, სახამებელი და სახამებლის პროდუქტები**	**3328,00**	გამარტ. შესყიდვა	იანვარ-დეკემბერი	I-IV კვარტ.
		მარილი	43,81			
		შაქარი	811,25			
		მაკარონი	832,00			
		პური	10107,50			
12	158	**სხვადასხვა საკვები პროდუქტები**	**11794,56**	გამარტ. ელექტრ. ტენდერი	იანვარ-დეკემბერი	I-IV კვარტ.
		ხელთათმანი	20			
13	184	**სპეციალური ტანსაცმელი და აქსესუარები**	**20**	გამარტ. შესყიდვა	იანვარ-დეკემბერი	I-IV კვარტ.
		ხორცის საჩეხი ნაჯახი	20			
14	393	**სხვადასხვა მოწყობილობები**	**20**	გამარტ. შესყიდვა	იანვარ-დეკემბერი	I-IV კვარტ.
		გობი დიდი (პლასტმასის)	16			
		გობი პატარა (პლასტმასის)	8			
15	195	**რეზინისა და პლასტმასის მასალები**	**24**	გამარტ. შესყიდვა	იანვარ-დეკემბერი	I-IV კვარტ.
		ფაილი	16			
		ბლოკნოტი	20			
		საკანცელარიო რვეული	18			
		ბრძანების წიგნი	15			
		კორესპონდენციის აღრიცხვის ჟურნალი	24			
		მიმდინარე ანგარიშსწორების დავთარი	2			
		უწყისი	3,1			
16	228	**ქაღალდის ან მუყაოს სარეგისტრაციო ჟურნალები/წიგნები, საბუღალტრო წიგნები, ფორმები და სხვა ნაბეჭდი საკანცელარიო ნივთები**	**98,1**	გამარტ. შესყიდვა	იანვარ-დეკემბერი	I-IV კვარტ.
		ფანქარი	3			
		კალკულატორი	50			
		სახაზავი	2,4			
		სტეპლერის ტყვიები	2			
		სტეპლერი საშუალო	15			
		ფანქრის სათლელი	3,5			
		ბაინდერი	50			
		ქაღალდის სამაგრი	1,8			
		ფაილებიანი საქაღალდე	10,5			
		საქაღალდე (სწრაფჩამკერი)	15			
		დირაკოლი	8			
		წებო	5			
		კორექტორი	7,5			
		ბურთულიანი კალამი	9			

		საქაღალდე თარო	30			
		ქაღალდი საბეჭდი A4 80 გრ./500	99			
		მელანი	3			
		საქაღალდე თარო	30			
		საკანცელარიო ნივთების ჩასაწყობი	36			
		ბეჭედი	70			
17	**301**	**საოფისე მანქანები, კომპიუტერების, პრინტერების და ავეჯის გარდა**	**450,70**	გამარტ. შესყიდვა	იანვარ-დეკემბერი	I-IV კვარტ.
		კომპიუტერის კომპლექტი	1500			
		ფლეშმეხსიერება	60			
		კარტრიჯის შეძენა	120			
18	**302**	**კომპიუტერული მოწყობილობები და მარაგი**	**1680,00**	გამარტ. შესყიდვა	იანვარ-დეკემბერი	I-IV კვარტ.
		ელექტროგამაგრძელებელი	40			
		ელექტროგამანაწილებელი	10			
		როზეტი	60			
		ჩამრთველი	50			
19	**313**	**იზოლირებული მავთული და კაბელი**	**160**	გამარტ. შესყიდვა	იანვარ-დეკემბერი	I-IV კვარტ.
		ნათურა	40			
20	**315**	**გასანათებელი მოწყობილობები და ელექტრონათურები**	**40**	გამარტ. შესყიდვა	იანვარ-დეკემბერი	I-IV კვარტ.
		სატელეფონო ბარათების შეძენა	180			
21	**317**	**ელექტრონული, ელექტრომექანიკური და ელექტროტექნიკური მომარაგება**	**180**	გამარტ. შესყიდვა	იანვარ-დეკემბერი	I-IV კვარტ.
		ტელეფონი	50			
22	**325**	**მცირეფასიანი საოფისე ტექნიკის შეძენა**	**50**	გამარტ. შესყიდვა	იანვარ-დეკემბერი	I-IV კვარტ.
		საპონი	10,00			
		პირსახოცი	30			
		ტუალეტის ქაღალდი	7,2			
		მზარეულის ხალათი	50			
23	**337**	**პირადი ჰიგიენის პროდუქტები**	**97,20**	გამარტ. შესყიდვა	იანვარ-დეკემბერი	I-IV კვარტ.
		კარადა	400			
		სამუშაო მაგიდა	400			
		მაგიდა მისადგმელით	300			
		ჭურჭლის კარადა	500			
		კომპიუტერის მაგიდა	150			
		საოფისე სავარძელი (მბრუნავი)	150			
		სკამი	240			
24	**391**	**ავეჯი**	**2140,00**	გამარტ. შესყიდვა	იანვარ-დეკემბერი	I-IV კვარტ.
		სათლი	6			
		ცოცხი	25			
		აქანდაზი	6			
		ღრუბელი	6			
		ქვაბი დიდი	80			
		ტაფა	60			

		თეფში ღრმა	37,5			
		ლანგარი	8			
		ჩამჩა	10			
		სამზარეულოს დანა	10			
		ლამბაქი (პლასტმასის)	25			
		კოვზი დიდი	25			
		თეფში პატარა	25			
		თეფში დიდი	32,5			
		მაკრატელი	7,5			
25	**392**	**ავეჯეულობა**	**363,50**	გამარტ. შესყიდვა	იანვარ-დეკემბერი	I-IV კვარტ.
		ტილო იატაკის საწმენდი	25			
		ტილო მაგიდის	12			
		მინის საწმენდი	16,00			
		წყლის ონკანი	30			
		მაგიდის გადასაფარებელი	30			
		ხელსახოცი	11			
		ფარდა	200			
26	**395**	**ქსოვილის ნივთები**	**324,00**	გამარტ. შესყიდვა	იანვარ-დეკემბერი	I-IV კვარტ.
		გაზქურა	50			
		ელექტროჩაიდანი	22			
		ელექტროღუმელი	240			
		გამწოვი ვენტილატორი	200			
27	**397**	**საოჯახო ტექნიკა**	**512**	გამარტ. შესყიდვა	იანვარ-დეკემბერი	I-IV კვარტ.
		სარეცხი ფეირი	48			
		სარეცხი ფხვნილი	10,5			
		სარეცხი კომეტი	21			
28	**398**	**საწმენდი და საპრიალებელი პროდუქტი**	**79,5**	გამარტ. შესყიდვა	იანვარ-დეკემბერი	I-IV კვარტ.
		წყლის ხარჯი	360			
29	**411**	**ბუნებრივი წყალი**	**360**	გამარტ. შესყიდვა	იანვარ-დეკემბერი	I-IV კვარტ.
		ნიჟარა	90			
		საფარდე კარნიზი	30			
30	**444**	**სხვადასხვა ქარხნული წარმოების მასალა**	**120**	გამარტ. შესყიდვა	იანვარ-დეკემბერი	I-IV კვარტ.
		საკეტის გულარი	9			
		კარის საკეტი	35			
		ბოქლომი	20			
		კარის სახელური	20			
		ხორცის საჭრელი მაკრატელი	15			
31	**445**	**ხელსაწყოები, საკეტები, გასაღებები, ანჯამები, დამჭერები, ჯაჭვები და ზამბარები/რესორები**	**99**	გამარტ. შესყიდვა	იანვარ-დეკემბერი	I-IV კვარტ.
		კარტრიჯის დატენვა	60			
		კომპიუტერული მომსახურება	100			
32	**503**	**პერსონალური კომპიუტერები**	**160**	გამარტ. შესყიდვა	იანვარ-დეკემბერი	I-IV კვარტ.
		სატელეფონო მომსახურება	120			
		ინტერნეტმომსახურება	1000			
33	**642**	**სატელეკომუნიკაციო მომსახურებები**	**1120**	გამარტ. შესყიდვა	იანვარ-დეკემბერი	I-IV კვარტ.

		ბანკის მომსახურების ხარჯი	160			
34	**661**	**საბანკო და საინვესტიციო მომსახურებები**	**160**	გამარტ. შესყიდვა	იანვარი-დეკემბერი	I-IV კვარტ.
		ჯამი:	**47440,64**			

საკრებულოს თავმჯდომარე მამუკა ჭოხონელიძე

ხობის მუნიციპალიტეტის საკრებულოს
განკარგულება N3
2012 წლის 9 იანვარი
ქ. ხობი

„საწვავისა და სატელეფონო ბარათების ლიმიტის განსაზღვრის შესახებ“ ხობის მუნიციპალიტეტის საკრებულოს 2011 წლის 25 მარტის N62 განკარგულებაში ცვლილების შეტანის თაობაზე

1. ,,ადგილობრივი თვითმმართველობის შესახებ“ საქართველოს ორგანული კანონისა და „ხობის მუნიციპალიტეტის საკრებულოს დებულების (რეგლამენტის) დამტკიცების შესახებ“ ხობის მუნიციპალიტეტის საკრებულოს 2008 წლის 25 დეკემბრის N109 დადგენილების შესაბამისად, „საწვავისა და სატელეფონო ბარათების ლიმიტის განსაზღვრის შესახებ“ ხობის მუნიციპალიტეტის საკრებულოს 2011 წლის 25 მარტის N62 განკარგულებაში შეტანილ იქნეს ცვლილება და განკარგულების დანართი 1 ჩამოყალიბდეს შემდეგი რედაქციით:

„დანართი N1
ხობის მუნიციპალიტეტის საკრებულოს
2011 წლის 25 მარტის N62 განკარგულებისა

ხობის მუნიციპალიტეტის საკრებულოს თანამდებობის პირებისა და აპარატისთვის
საწვავის ხარჯვის ლიმიტი

N	მხარჯავი სუბიექტების დასახელება	ლიმიტი თვეში (ლიტრი)		ლიმიტი წელიწადში (ლიტრი)	
		ბენზინი	დიზელი	ბენზინი	დიზელი
1	საკრებულოს თავმჯდომარე	900	-	10800	-
2	საკრებულოს თავმჯდომარის მოადგილე	-	150	-	1800
3	საკრებულოს ფრაქციის თავმჯდომარე	80	-	960	-
4	საკრებულოს კომისიის თავმჯდომარე	60	-	720	-
5	საკრებულოს აპარატი	150	-	1800	-

2. დაევალოს ხობის მუნიციპალიტეტის გამგეობას, ამ განკარგულების საფუძველზე ხობის მუნიციპალიტეტის 2012 წლის ადგილობრივი შესყიდვების გეგმაში შესატან ცვლილებათა პროექტის მომზადება და ერთი თვის ვადაში წარმოდგენა.
3. განკარგულება ძალაში შევიდეს გაცნობისთანავე.
4. განკარგულება შეიძლება გასაჩივრდეს საქართველოს ადმინისტრაციული კანონმდებლობით დადგენილი წესით, ხობის რაიონულ სასამართლოში (მისამართი: ქ. ხობი, ცოტნე დადიანის ქ. N192).

საკრებულოს თავმჯდომარე მამუკა ჭოხონელიძე

ხობის მუნიციპალიტეტის საკრებულოს
განკარგულება N4
2012 წლის 9 იანვარი
ქ. ხობი

„არასამეწარმეო (არაკომერციული) იურიდიული პირის - „ხობის მუნიციპალიტეტის საფეხბურთო კლუბ კოლხეთის“ შექმნისა და წესდების დამტკიცების შესახებ“ ხობის მუნიციპალიტეტის საკრებულოს 2011 წლის 9 დეკემბრის N102 განკარგულებაში ცვლილების შეტანის თაობაზე

„ადგილობრივი თვითმმართველობის შესახებ“ საქართველოს ორგანული კანონის და „არასამეწარმეო (არაკომერციული) იურიდიული პირის - „ხობის მუნიციპალიტეტის საფეხბურთო კლუბ კოლხეთის“ შექმნისა და წესდების დამტკიცების შესახებ“ ხობის მუნიციპალიტეტის საკრებულოს 2011 წლის 9 დეკემბრის N102 განკარგულების შესაბამისად:

1. „არასამეწარმეო (არაკომერციული) იურიდიული პირის - „ხობის მუნიციპალიტეტის საფეხბურთო კლუბ კოლხეთის“ შექმნისა და წესდების დამტკიცების შესახებ“ ხობის მუნიციპალიტეტის საკრებულოს 2011 წლის 9 დეკემბრის N102 განკარგულებაში შეტანილ იქნეს შემდეგი ცვლილება:

ა) განკარგულებით დამტკიცებული წესდების მე-11 მუხლის მე-3 პუნქტი ჩამოყალიბდეს შემდეგი რედაქციით:

„3. ლიკვიდაციის შემდეგ ადგილობრივი თვითმმართველობის მიერ კლუბისთვის სარგებლობის უფლებით გადაცემული ქონება უბრუნდება ადგილობრივ თვითმმართველობას.“;

ბ) განკარგულებით დამტკიცებული წესდების მე-12 მუხლი ამოღებულ იქნეს.

2. განკარგულება ძალაში შევიდეს გაცნობისთანავე.

3. განკარგულება შეიძლება გასაჩივრდეს საქართველოს ადმინისტრაციული კანონმდებლობით დადგენილი წესით, ხობის რაიონულ სასამართლოში (მისამართი: ქ. ხობი. ცოტნე დადიანის ქ. N192)

საკრებულოს თავმჯდომარე მამუკა ჭოხონელიძე

ხობის მუნიციპალიტეტის საკრებულოს
განკარგულება N5
2012 წლის 7 თებერვალი
ქ. ხობი

საკრებულოს წევრის - რევაზ წულაიას უფლებამოსილების ვადამდე შეწყვეტის შესახებ

„ადგილობრივი თვითმმართველობის შესახებ“ საქართველოს ორგანული კანონის 32^2-ე მუხლის „ვ“ პუნქტის თანახმად:

1. ცნობად იქნეს მიღებული საკრებულოს წევრის რევაზ წულაიას უფლებამოსილების ვადამდე შეწყვეტა, მისი საკრებულოს წევრისთვის შეუთავსებელ თანამდებობაზე დანიშვნის გამო.
2. „ადგილობრივი თვითმმართველობის წარმომადგენლობითი ორგანოს - საკრებულოს გამოკლებული წევრის ადგილმონაცვლეობის წესის განსაზღვრის თაობაზე“ საქართველოს ცენტრალური საარჩევნო კომისიის 2006 წლის 13 ნოემბრის N38/2006 დადგენილების პირველი მუხლის თანახმად, ეცნობოს N66 ხობის საოლქო საარჩევნო კომისიას საკრებულოს წევრის რევაზ წულაიას უფლებამოსილების ვადამდე შეწყვეტის შესახებ.
3. განკარგულება ძალაში შევიდეს მიღებისთანავე.
4. განკარგულება შეიძლება გასაჩივრდეს საქართველოს ადმინისტრაციული კანონმდებლობით დადგენილი წესით, ხობის რაიონულ სასამართლოში (მისამართი: ქ. ხობი. ცოტნე დადიანის ქ. N192).

საკრებულოს თავმჯდომარე მამუკა ჭოხონელიძე

ხობის მუნიციპალიტეტის საკრებულოს
განკარგულება N6
2012 წლის 7 თებერვალი
ქ. ხობი

„ხობის მუნიციპალიტეტის საკრებულოს საფინანსო-სარევიზიო კომისიის შემადგენლობის დამტკიცების შესახებ“ ხობის მუნიციპალიტეტის საკრებულოს 2010 წლის 25 ივნისის N13 განკარგულებაში ცვლილების შეტანის თაობაზე

„ადგილობრივი თვითმმართველობის შესახებ“ საქართველოს ორგანული კანონის თანახმად:
1. „ხობის მუნიციპალიტეტის საკრებულოს საფინანსო-სარევიზიო კომისიის შემადგენლობის დამტკიცების შესახებ“ ხობის მუნიციპალიტეტის საკრებულოს 2010 წლის 25 ივნისის N13 განკარგულებაში შეტანილ იქნეს ცვლილება და განკარგულებით დამტკიცებული კომისიის შემადგენლობიდან გამოყვანილ იქნეს რევაზ წულაია.
2. განკარგულება ძალაში შევიდეს მიღებისთანავე.
3. განკარგულება შეიძლება გასაჩივრდეს საქართველოს ადმინისტრაციული კანონმდებლობით დადგენილი წესით, ხობის რაიონულ სასამართლოში (მისამართი: ქ. ხობი. ცოტნე დადიანის ქ. N192).

საკრებულოს თავმჯდომარე მამუკა ჭოხონელიძე

ხობის მუნიციპალიტეტის საკრებულოს
განკარგულება N7
2012 წლის 7 თებერვალი
ქ. ხობი

„ხობის მუნიციპალიტეტის საკრებულოს ეკონომიკური განვითარების საკითხთა (სოფლის მეურნეობა, მრეწველობა, მშენებლობა, ვაჭრობა, მომსახურება, ინფრასტრუქტურა, ბუნებრივი რესურსებისა და გარემოს დაცვა) კომისიის შემადგენლობის დამტკიცების შესახებ“ ხობის მუნიციპალიტეტის საკრებულოს 2010 წლის 25 ივნისის N15 განკარგულებაში ცვლილების შეტანის თაობაზე

„ადგილობრივი თვითმმართველობის შესახებ“ საქართველოს ორგანული კანონის თანახმად:
1. „ხობის მუნიციპალიტეტის საკრებულოს ეკონომიკური განვითარების საკითხთა (სოფლის მეურნეობა, მრეწველობა, მშენებლობა, ვაჭრობა, მომსახურება, ინფრასტრუქტურა, ბუნებრივი რესურსებისა და გარემოს დაცვა) კომისიის შემადგენლობის დამტკიცების შესახებ“ ხობის მუნიციპალიტეტის საკრებულოს 2010 წლის 25 ივნისის N15 განკარგულებაში შეტანილ იქნეს ცვლილება და განკარგულებით დამტკიცებული კომისიის შემადგენლობიდან გამოყვანილ იქნეს რევაზ წულაია.
2. განკარგულება ძალაში შევიდეს მიღებისთანავე.
3. განკარგულება შეიძლება გასაჩივრდეს საქართველოს ადმინისტრაციული კანონმდებლობით დადგენილი წესით, ხობის რაიონულ სასამართლოში (მისამართი: ქ. ხობი. ცოტნე დადიანის ქ. N192).

საკრებულოს თავმჯდომარე მამუკა ჭოხონელიძე

ხობის მუნიციპალიტეტის საკრებულოს
განკარგულება N8
2012 წლის 7 თებერვალი
ქ. ხობი

„ხობის მუნიციპალიტეტის საკრებულოს ფიზიკური და კერძო სამართლის იურიდიული პირების მფლობელობაში (სარგებლობაში) არსებულ მიწის ნაკვეთებზე საკუთრების უფლების აღიარების კომისიის შემადგენლობის დამტკიცების შესახებ“ ხობის მუნიციპალიტეტის საკრებულოს 2010 წლის 12 ივლისის N17 განკარგულებაში ცვლილების შეტანის თაობაზე

„ადგილობრივი თვითმმართველობის შესახებ“ საქართველოს ორგანული კანონისა და „ფიზიკური და კერძო სამართლის იურიდიული პირების მფლობელობაში (სარგებლობაში) არსებულ მიწის ნაკვეთებზე საკუთრების უფლების აღიარების წესისა და საკუთრების უფლების მოწმობის ფორმის დამტკიცების შესახებ“ საქართველოს პრეზიდენტის 2007 წლის 15 სექტემბრის N525 ბრძანებულების შესაბამისად:

1. „ხობის მუნიციპალიტეტის საკრებულოს ფიზიკური და კერძო სამართლის იურიდიული პირების მფლობელობაში (სარგებლობაში) არსებულ მიწის ნაკვეთებზე საკუთრების უფლების აღიარების კომისიის შემადგენლობის დამტკიცების შესახებ“ ხობის მუნიციპალიტეტის საკრებულოს 2010 წლის 12 ივლისის N17 განკარგულებაში შეტანილ იქნეს შემდეგი ცვლილება:

ა) განკარგულების პირველი პუნქტი ჩამოყალიბდეს შემდეგი რედაქციით:

„1. დამტკიცდეს ხობის მუნიციპალიტეტის საკრებულოს ფიზიკური და კერძო სამართლის იურიდიული პირების მფლობელობაში (სარგებლობაში) არსებულ მიწის ნაკვეთებზე საკუთრების უფლების აღიარების კომისია შემდეგი შემადგენლობით:

ლაშა ცატავა - ხობის მუნიციპალიტეტის საკრებულოს წევრი - კომისიის თავმჯდომარე;

მერაბ სილოგავა - ხობის მუნიციპალიტეტის საკრებულოს წევრი - კომისიის თავმჯდომარის მოადგილე;

რომეო ლატარია - ხობის მუნიციპალიტეტის საკრებულოს წევრი;

მარინა რუხაძე - ხობის მუნიციპალიტეტის გამგეობის ეკონომიკისა და ინფრასტრუქტურის განვითარების სამსახურის ეკონომიკური განვითარების, მუნიციპალური ქონების აღრიცხვისა და მართვის, ბუნებრივი რესურსების, ტრანსპორტის რეგულირებისა და ადგილობრივი მოსაკრებლების განყოფილების მთავარი სპეციალისტი;

სევერიან ბუკია - საქართველოს ეკონომიკისა და მდგრადი განვითარების სამინისტროს სამეგრელო-გურია-ზემო სვანეთის სახელმწიფო ქონების აღრიცხვისა და პრივატიზების სამხარეო სამმართველოს უფროსი სპეციალისტი.“;

ბ) განკარგულების მე-2 და მე-3 პუნქტები ამოღებულ იქნეს.

2. განკარგულება ძალაში შევიდეს მიღებისთანავე.

3. განკარგულება შეიძლება გასაჩივრდეს საქართველოს ადმინისტრაციული კანონმდებლობით დადგენილი წესით, ხობის რაიონულ სასამართლოში (მისამართი: ქ. ხობი. ცოტნე დადიანის ქ. N192).

საკრებულოს თავმჯდომარე მამუკა ჭოხონელიძე

ხობის მუნიციპალიტეტის საკრებულოს
განკარგულება N9
2012 წლის 7 თებერვალი
ქ. ხობი

„ხობის მუნიციპალიტეტის 2012 წლის ადგილობრივი შესყიდვების გეგმის დამტკიცების შესახებ“ ხობის მუნიციპალიტეტის საკრებულოს 2012 წლის 9 იანვრის N2 განკარგულებაში ცვლილების შეტანის თაობაზე

1. „ადგილობრივი თვითმმართველობის შესახებ“ საქართველოს ორგანული კანონის შესაბამისად, „ხობის მუნიციპალიტეტის 2012 წლის ადგილობრივი შესყიდვების გეგმის დამტკიცების შესახებ“ ხობის მუნიციპალიტეტის საკრებულოს 2011 წლის 9 იანვრის N2 განკარგულებაში შეტანილ იქნეს შემდეგი ცვლილება:
ა) განკარგულების პირველ დანართში შემცირდეს: 60 ლარით - 2 ცალი კედლის საათის შეძენის ასიგნება; 150 ლარით - გაზეთ „სიტყვა და საქმეს“ გამოწერის ასიგნება; 50 ლარით - 1 ცალი ბეჭდის დამზადების ასიგნება; 400 ლარით - 2 ცალი სამუშაო მაგიდის შეძენის ასიგნება; 400 ლარით - 40 ცალი სურათის ჩარჩოს შეძენის ასიგნება; 13500 ლარით - ქ. ხობში გურამიშვილის ქუჩაზე სანიაღვრე არხის მოწყობის სამუშაოების ასიგნება; 19400 ლარით - გამგეობის ოთახების რემონტის სამუშაოების ასიგნება; 600 ლარით - გამგეობის ოთახების რემონტის საპროექტო-სახარჯთაღრიცხვო დოკუმენტაციის შედგენის ასიგნება;
ბ) განკარგულების პირველ დანართში გადიდდეს: 2700 ლარით - 1200 ლიტრი ბენზინის შეძენის ასიგნება; 10 ლარით - 1 ცალი ფაილის შეძენის ასიგნება; 3 ლარით - 6 ცალი დამჭერიანი საქაღალდეს შეძენის ასიგნება; 12 ლარით - 2 ცალი ბლოკნოტის შეძენის ასიგნება; 1 ლარით - 2 ცალი საკანცელარიო რვეულის შეძენის ასიგნება; 12 ლარით - 1 ცალი კორესპონდენციის აღრიცხვის ჟურნალის შეძენის ასიგნება; 15 ლარით - 1 ცალი საქაღალდე თაროს შეძენის ასიგნება; 5 ლარით - 10 ცალი ფანქრის შეძენის ასიგნება; 4 ლარით - 2 ცალი მარკერის შეძენის ასიგნება; 1 ლარით - 2 ცალი საშლელის შეძენის ასიგნება; 1 ლარით - 1 ცალი სახაზავის შეძენის ასიგნება; 5 ლარით - 1 ცალი სტიკერის (სანიშნე ქაღალდი) შეძენის ასიგნება; 1 ლარით - 1 ცალი ანტისტეპლერის შეძენის ასიგნება; 2.5 ლარით - 5 ცალი სტეპლერის ტყვიების შეძენის ასიგნება; 7 ლარით - 1 ცალი საშუალო ზომის სტეპლერის შეძენის ასიგნება; 30 ლარით - 6 ცალი ბაინდერის შეძენის ასიგნება; 5 ლარით - 10 ცალი საქაღალდეს (სწრაფჩამკერი) ასიგნება; 8 ლარით - 1 ცალი დირაკოლის შეძენის ასიგნება; 3 ლარით - 2 ცალი წებოს შეძენის ასიგნება; 3 ლარით - 2 ცალი კორექტორის შეძენის ასიგნება; 2 ლარით - 2 ცალი ფანქრის სათლელის შეძენის ასიგნება; 10 ლარით - 20 ცალი ბურთულიანი კალმის შეძენის ასიგნება; 1.4 ლარით - 2 შეკვრა ქაღალდის სამაგრის (სკრეპი) შეძენის ასიგნება; 12 ლარით - 2 ცალი ფაილებიანი საქაღალდის შეძენის ასიგნება; 20 ლარით - 1 ცალი მაგიდის კომპლექტის შეძენის ასიგნება; 140 ლარით - 14 შეკვრა ქაღალდი საბეჭდი A4 80გრ./500-ის შეძენის ასიგნება; 3 ლარით - 1 შეკვრა ქაღალდი საწერი A4 45გრ./200-ის შეძენის ასიგნება; 100 ლარით - 1 ცალი კარტრიჯის შეძენის (LAZERJET 1020-1005) ასიგნება; 9 ლარით - 1 ცალი ელექტროგამაგრძელებლის შეძენის ასიგნება; 3 ლარით - 1 ცალი ელექტროგამანაწილებლის შეძენის ასიგნება; 10000 ლარით - 2 ცალი ვიდეო სამეთვალყურეო სისტემის შეძენის ასიგნება; 50 ლარით - 1 ცალი ტელეფონის (სტაციონარული) შეძენის ასიგნება; 50000 ლარით - 1 ცალი ავტომობილის (პიკაპი) შეძენის ასიგნება; 4200 ლარით - 1 ცალი პატარა მოტორიანი ნავის შეძენის ასიგნება; 400 ლარით - ცალი კოორდინატების დასადგენი ხელსაწყო G.P.S.-ის შეძენის ასიგნება; 10 ლარით - 1 ცალი ნაგვის ყუთის შეძენის ასიგნება; 10 ლარით - 1 ცალი კარის სახელურის შეძენის ასიგნება; 5 ლარით - 1 ცალი საკეტის გულარის შეძენის ასიგნება; 83520 ლარით - გამგეობის ადმინისტრაციული შენობის პირველი სართულის და ფასადის რეაბილიტაციის სამუშაოების ასიგნება; 25050 ლარით - ნაგავსაყრელთან მისასვლელი გზის

რეაბილიტაციის სამუშაოების ასიგნება; 43920 ლარით - მუნიციპალიტეტის ავტომაგისტრალებზე 4 ცალი სიჩქარის მზომი რადარის დამონტაჟების სამუშაოების ასიგნება; 12130 ლარით - სოფელ პატარა ფოთში მდინარე რიონის მარჯვენა ნაპირზე წყალდიდობისაგან წარეცხილი დამბის ამაღლების სამუშაოების ასიგნება; 4150 ლარით - სოფელ საგვიჩიოს წყალსადენის შიდა ქსელის მოწესრიგების სამუშაოების ასიგნება; 18370 ლარით - ახალსოფლის თემში, სანადარაიოს უბნის წყალსადენის სისტემის რეაბილიტაცის სამუშაოების ასიგნება; 19150 ლარით - ქ. ხობში ჭყონდიდელის ქუჩის მიმდებარე არხის ამოწმენდის, ერთი მილხიდის მოწყობისა და ერთი მილხიდის რეაბილიტაციის სამუშაოების ასიგნება; 22710 ლარით - ქ. ხობში, კოსტავას ქუჩაზე სანიაღვრე სისტემის რეაბილიტაციის სამუშაოების ასიგნება; 1900 ლარით - ყოფილი კერამიკული ქარხნის მიმდებარე ტერიტორიაზე არხის ამოწმენდა გაფართოებით და დამბის ამაღლების სამუშაოების ასიგნება; 30620 ლარით - ახალი სასაფლაოს კეთილმოწყობის სამუშაოების ასიგნება; 1270 ლარით - სტიქიისაგან დაზიანებული 9 აპრილის მემორიალის კეთილმოწყობის სამუშაოების ასიგნება; 18200 ლარით - ადმინისტრაციული შენობის (ძველი რაიკომის) ოთახების სარემონტო სამუშაოების ასიგნება; 23200 ლარით - ადმინისტრაციული შენობის (ყოფილი რაპოს) ოთახების სარემონტო სამუშაოების ასიგნება; 125 ლარით - 5 ცალი კარტრიჯის დატუმბვის ასიგნება; 600 ლარით - სატელეფონო მომსახურების ასიგნება; 240 ლარით - ფიჭური მომსახურების ასიგნება; 4500 ლარით - გამგეობის ადმინისტრაციული შენობის პირველი სართულის და ფასადის რეაბილიტაცის სამუშაოების საპროექტო-სახარჯთაღრიცხვო დოკუმენტაციის შედგენის ასიგნება; 1980 ლარით - გამგეობის ადმინისტრაციული შენობის პირველი სართულის და ფასადის რეაბილიტაციისა და ობიექტის ექსპერტიზის ასიგნება; 1350 ლარით - ნაგავსაყრელთან მისასვლელი გზის რეაბილიტაცის სამუშაოების საპროექტო-სახარჯთაღრიცხვო დოკუმენტაციის შედგენის ასიგნება; 600 ლარით - ნაგავსაყრელთან მისასვლელი გზის რეაბილიტაცია, ობიექტის ექსპერტიზის ასიგნება; 350 ლარით - სოფელ პატარა ფოთში მდინარე რიონის მარჯვენა ნაპირზე წყალდიდობისაგან წარეცხილი დამბის ამაღლების სამუშაოები, ობიექტის ექსპერტიზის ასიგნება; 200 ლარით - სოფელ საგვიჩიოს წყალსადენის შიდა ქსელის მოწესრიგების სამუშაოები, ობიექტის ექსპერტიზის ასიგნება; 530 ლარით - ახალსოფლის თემში, სანადარაიოს უბნის წყალსადენის სისტემის რეაბილიტაცია, ობიექტის ექსპერტიზის ასიგნება; 550 ლარით - ქ. ხობში ჭყონდიდელის ქუჩის მიმდებარე არხის ამოწმენდის, ერთი მილხიდის მოწყობისა და ერთი მილხიდის რეაბილიტაციის სამუშაოები, ობიექტის ექსპერტიზის ასიგნება; 1250 ლარით - კოსტავას ქუჩაზე სანიაღვრე სისტემის რეაბილიტაცის სამუშაოების საპროექტო-სახარჯთაღრიცხვო დოკუმენტაციის შედგენის ასიგნება; 540 ლარით - კოსტავას ქუჩაზე სანიაღვრე სისტემის რეაბილიტაცია, ობიექტის ექსპერტიზის ასიგნება; 1650 ლარით - ახალი სასაფლაოს კეთილმოწყობის სამუშაოების საპროექტო-სახარჯთაღრიცხვო დოკუმენტაციის შედგენის ასიგნება; 730 ლარით - ახალი სასაფლაოს კეთილმოწყობის სამუშაოები, ობიექტის ექსპერტიზის ასიგნება; 1250 ლარით - ადმინისტრაციული შენობის (ძველი რაიკომის) ოთახების სარემონტო სამუშაოების საპროექტო-სახარჯთაღრიცხვო დოკუმენტაციის შედგენის ასიგნება; 550 ლარით - ადმინისტრაციული შენობის (ძველი რაიკომის) ოთახების სარემონტო სამუშაოები, ობიექტის ექსპერტიზის ასიგნება; 1250 ლარით - ადმინისტრაციული შენობის (ყოფილი რაპოს) ოთახების სარემონტო სამუშაოების საპროექტო-სახარჯთაღრიცხვო დოკუმენტაციის შედგენის ასიგნება; 550 ლარით - ადმინისტრაციული შენობის (ყოფილი რაპოს) ოთახების სარემონტო სამუშაოები, ობიექტის ექსპერტიზის ასიგნება; 26 ლარით - ვებგვერდის მომსახურების ხარჯის ასიგნება; 244 ლარით - 12 ცალი კორესპონდენციის აღრიცხვის ჟურნალის დაბეჭდვის ასიგნება; 30000 ლარით - საინფორმაციო ბუკლეტების დაბეჭდვის ასიგნება; 3600 ლარით - ხობის მუნიციპალიტეტის პირველობა საჯარო სკოლებს შორის „მხიარულ სტარტებში“-ს ასიგნება;

გ) განკარგულების პირველი პუნქტის „ა“ და „ბ“ ქვეპუნქტებით განხორციელებული ცვლილებების გათვალისწინებით, დანართი 1 ჩამოყალიბდეს შემდეგი რედაქციით:

„დანართი 1
ხობის მუნიციპალიტეტის საკრებულოს
2012 წლის თებერვლის N განკარგულების

ხობის მუნიციპალიტეტის ადგილობრივი თვითმმართველობის ორგანოების 2012 წლის ადგილობრივი შესყიდვების გეგმა

№	დანაყოფის კოდი	დანაყოფის დასახელება	სავარაუდო ღირებულება	შესყიდვის საშუალება	შესყიდვის დაწყების სავარაუდო ვადები	შესყიდვის ობიექტის მიწოდების სავარაუდო ვადა
		დეკორატიული მცენარე	1000		მარტ-ივნისი	I-II კვარტ.
		გათბობის ხარჯი	5625		ოქტომბერი	IV კვარტ.
1	034	**მეტყევეობისა და ხე-ტყის პროდუქტები**	**6625**	გამარტ. ელექტრ. ტენდ.	მარტ-ოქტომბერი	I-IV კვარტ.
		ბენზინი	151200		იანვარ-დეკემბერი	I-IV კვარტ.
		დიზელი	12936			
2	091	**საწვავი**	**164136**	გამარტ. ელექტრ. ტენდ.	იანვარ-დეკემბერი	I-IV კვარტ.
		ელექტროენერგიის ხარჯი	43644			
3	093	**ელექტრო, სითბური, მზისა და ბირთვული ენერგია**	**43644**	გამარტ. შესყიდვა	იანვარ-დეკემბერი	I-IV კვარტ.
		ქლორის მჟავა	226			
4	144	**მარილისა და სუფთა ნატრიუმის ქლორიდი**	**226,00**	გამარტ. შესყიდვა	იანვარ-დეკემბერი	I-IV კვარტ.
		სახეხი	19			
5	148	**სხვადასხვა არალითონური მინერალური პროდუქტი**	**19**	გამარტ. შესყიდვა	იანვარ-დეკემბერი	I-IV კვარტ.
		სამხედრო ფორმა კომუფლირებული	205			
		ცეცხლგამძლე ფორმა	3600			
		სპეციალური ხელთათმანი (სამუშაო)	80			
		სამაშველო ხელთათმანი	180			
6	181	**სამუშაო ტანსაცმელი, სპეცტანსაცმელი და აქსესუარები**	**4065**	გამარტ. შესყიდვა	ივლის-ნოემბერი	III-IV კვარტ.
		ქურთუკ-შარვალი	5520			
		დისპეჩერის ჟილეტი (,,სახელოს გარეშე")	250			
		კეპი	315			
		წყალგაუმტარი პლაში	140			
7	182	**გარე ტანსაცმელი**	**6225**	გამარტ. ელექტრ. ტენდ.	ივლის-ნოემბერი	III-IV კვარტ.
		მაისური	540			

8	**183**	**სამოსი**	**540**	გამარტ. შესყიდვა	ივლის-ნოემბერი	III-IV კვარტ.
		ხელთათმანი	94			
		რეზინის ხელთათმანი	98			
		სამაშველო ჩაფხუტი	440			
		სახანძრო ჩაფხუტი	1380			
9	**184**	**სპეციალური ტანსაცმელი და აქსესუარები**	**2012**	გამარტ. შესყიდვა	ივლის-ნოემბერი	III-IV კვარტ.
		კედლის საათი	60			
10	**185**	**სამკაულები, საათები და მონათესავე ნივთები**	**60**	გამარტ. შესყიდვა	მარტი	I კვარტ.
		ფეხსაცმელი სამხედრო მაღალყელიანი	493,5			
		სამუშაო ფეხსაცმელი	1200			
		დისპეჩერებისათვის სამუშაო ფეხსაცმელი	795			
		ჩექმა მაღალყელიანი	281,5			
11	**188**	**ფეხსაცმელი**	**2770**	გამარტ. შესყიდვა	ივლის-ნოემბერი	III-IV კვარტ.
		საკადასტრო რუკების დამზადება	20000			
12	**221**	**ნაბეჭდი წიგნები, ბროშურები და საინფორმაციო ფურცლები**	**20000**	გამარტ. ელექტრ. ტენდ.	იანვარ-დეკემბერი	I-IV კვარტ.
		„სსმ"-ში ნორმატიული აქტების გამოქვეყნების ხარჯები	10000			
		„24 საათი"	312			
		„კვირის პალიტრა“	52			
		„ხობის მოამბე“	4204,8			
		„დედაქალაქი და რეგიონი“	300			
		„ეგრისის მაცნე“	2500			
		„ბიზნესი და კანონმდებლობა“	120			
		„ეკონომიკსი“	36			
		„სიტყვა და საქმე“				
		„საქართველოს ეკონომიკა“	54			
		„საკანონმდებლო მაცნე“	600			
		გამოცემა ,,ფაქტები საქართველოს რეგიონები 2011"	600			
13	**222**	**გაზეთები, სამეცნიერო ჟურნალები, პერიოდიკა და ჟურნალები**	**18778,8**	გამარტ. შესყივდა	იანვარ-დეკემბერი	I-IV კვარტ.
		ფაილი	872			
		საქაღალდე (ცელულოიდის)	285			
		დამჭერიანი საქაღალდე	79			
		ბლოკნოტი	941			
		რვეული პატარა	23			
		საკანცელარიო რვეული	543			
		ბრძანებების წიგნი	59			
		კორესპონდენციის აღრიცხვის ჟურნალი	406			

		მატერიალურ ფასეულობათა დავთარი	40			
		მიმდინარე ანგარიშსწორების დავთარი (100 ფურცლიანი)	30			
		წიგნი მთავარი დავთარი	10			
14	**228**	**ქაღალდის ან მუყაოს სარეგისტრაციო ჟურნალები/წიგნები, საბუღალტრო წიგნები, ფორმები და სხვა ნაბეჭდი საკანცელარიო ნივთები**	**3288**	გამარტ. შესყიდვა	იანვარ-დეკემბერი	I-IV კვარტ.
		ფერადი ფლომასტერი	4			
		საკანცელარიო ჟურნალი	155			
		საკანცელარიო დანა	90			
		საქაღალდე თარო	180			
		ფანქარი	156			
		მარკერი	228			
		საშლელი	26,5			
		ასაკინძი ლენტი	7			
		საკანცელარიო ნივთების ჩასაწყობი	600			
		კალკულატორი	665			
		ფაქსის ქაღალდი	94			
		კონვერტი DL	150			
		კონვერტი A4	107			
		კონვერტი A5	70			
		კონვერტი პატარა	10			
		საქმის ყდა	35			
		ჭიკარტი	38			
		კლიპსი	199			
		სახაზავი	45,1			
		სტიკერი (სანიშნე ქაღალდი)	410			
		სტიკერი (მწებავი)	335			
		ანტისტეპლერი	61			
		წაწუნა	4			
		მაგიდის კალენდრის დაფა	48			
		სკოჩი (დიდი)	95			
		მაგიდის კალენდარი	191			
		დასაწებებელი ლენტი	5			
		სტეპლერის ტყვიები	289,1			
		სტეპლერი პატარა	125			
		სტეპლერი საშუალო	355			
		სტეპლერი დიდი	155			
		ბაინდერი	1425			
		საქაღალდე (სწრაფჩამკერი)	420			
		დირაკოლი	114			
		დირაკოლი დიდი	50			
		წებო	290			
		ქაღალდის სამაგრი	27,5			
		კორექტორი	375			
		ბეჭდის ბალიში	12			
		ლენტი ოქმებისათვის	1			
		ფანქრის სათლელი	35			
		ბურთულიანი კალამი	533			

		ზურთულიანი კალამი	193,5			
		ქაღალდის სამაგრი (სკრეპი)	46,4			
		ფაილებიანი საქაღალდე	621,5			
		საფანქრე ჭიქა	10			
		მაგიდის კომპლექტი	70			
		ქაღალდი საბეჭდი A4 80გრ./500	11650			
		ქაღალდი საწერი A4 45გრ./200	552			
		ქაღალდი საწერი A3	40			
		ქაღალდი მოწმობებისთვის	90			
		ფერადი ქაღალდი	65			
		საოქმე ქაღალდი	40			
		ასლგადამღები	300			
		ბეჭედი, შტამპი	50			
		მაგნიტური დაფა	100			
		ქსეროქსი	2000			
		ტუშის კალამი	202			
15	**301**	**საოფისე მანქანები, კომპიუტერების, პრინტერების და ავეჯის გარდა**	**24245,6**	გამარტ. ელექტრ. ტენდ.	იანვარ-დეკემბერი	I-IV კვარტ.
		dvd დისკი	685			
		cd დისკი	287			
		ფლეშმეხსიერება	835			
		პრინტერი	400			
		კარტ-რაიდერი	20			
		სკანერი	225			
		კომპიუტერის გარე მყარი დისკი	400			
		„უპეეს“-ი	720			
		კარტრიჯის შეძენა (LAZERJET 1020-1005)	5270			
		ქსეროქსის კარტრიჯის შეძენა	2100			
		კარტრიჯის (ფერადი) შეძენა	240			
		კარტრიჯის შეძენა	1700			
		საოფისე ტექნიკის სათადარიგო ნაწილების შეძენა	1000			
		კომპიუტერის კომპლექტი	27600			
16	**302**	**კომპიუტერული მოწყობილობები და მარაგი**	**41482**	გამარტ. ელექტრ. ტენდ.	იანვარ-დეკემბერი	I-IV კვარტ.
17	**311**	**ელექტრონული ძრავები, გენერატორები და ტრანსფორმატორები**	**0**			
		ადაპტორი (დამცავი)	200			
		ელექტროგადამყვანი (დიდი)	110			
		„სკოპი" სადენის სამაგრი	45			
		ავტომატური ამომმრთველი	100			
18	**312**	**ელექტროენერგიის გამანაწილებელი და საკონტროლო აპარატურა**	**455**	გამარტ. შესყიდვა	იანვარ-დეკემბერი	I-IV კვარტ.
		ელექტროგამაგრძელებელი	1128			

		ელექტროგამანაწილებელი	231			
		როზეტი	175			
		ჩამრთველი	90			
19	**313**	**იზოლირებული მავთული და კაბელი**	**1624**	გამარტ. შესყიდვა	იანვარ-დეკემბერი	I-IV კვარტ.
		ელემენტი	116			
		ელემენტი (მეგაფონის)	24			
		ფოტოაპარატის ელემენტი	128			
20	**314**	**აკუმულატორები, პირველადი ელემენტები და პირველადი ბატარეები**	**268**	გამარტ. შესყიდვა	იანვარ-დეკემბერი	I-IV კვარტ.
		ნათურა	628			
		წერტილოვანი ნათურა	200			
		გარე განათების ნათურა	100			
21	**315**	**გასანათებელი მოწყობილობები და ელექტრონათურები**	**928**	გამარტ. შესყიდვა	იანვარ-დეკემბერი	I-IV კვარტ.
		ელექტროშედუღების ჩხირი	80			
		საიზოლაციო ლენტი	9			
		ელექტროინდიკატორი	15			
22	**316**	**ელეტრომოწყობილობები და აპარატურა**	104	გამარტ. შესყიდვა	იანვარ-დეკემბერი	I-IV კვარტ.
		სატელეფონო ბარათების შეძენა	21020			
		კონდესატორი	200			
23	**317**	**ელექტრონული, ელექტრომექანიკური და ელექტროტექნიკური მომარაგება**	**21220**	გამარტ. შესყიდვა	იანვარ-დეკემბერი	I-IV კვარტ.
		მობილური ტელეფონი	1360			
24	**322**	**რადიო-ტელეფონის, რადიო-ტელეგრაფის, რადიო-მაუწყებლობის და სატელევიზიო გადამცემი აპარატურა**	**1360**	გამარტ. შესყიდვა	იანვარ-დეკემბერი	I-IV კვარტ.
		ვიდეოკასეტა	870			
		გარე მიკროფონი	20			
		შტატივი	150			
		ვიდეოკამერა	4000			
		შტატივი	500			
		ტელევიზორი	1000			
		მიკროფონი	500			
		ხელის რადიოსადგური	2400			
		ვიდეო სამეთვალყურეო სისტემა	10000			
		ვიდეოტექნიკა	8000			
25	**323**	**ტელე - და რადიომიმღებები და ხმის ან ვიდეო ჩამწერები ან რეპროდუქცირების აპარატურა**	**27440**	გამარტ. ელექტრ. ტენდერი	იანვარ-დეკემბერი	I-IV კვარტ.
			0			
26	**324**	**ქსელები**	**0**			
		მოდემი (მაგთიფიქსის)	325			

		ტელეფონი (სტაციონარული)	395			
		სატელიტური კავშირის მოწყობილობა	10000			
		ტელეფონი (ეკრანით)	50			
		სატელიტური ანტენის რესივერი	60			
27	**325**	**სატელეკომუკნიკაციო მოწყობილობები და მარაგები**	**10830**	გამარტ. ელექტრ. ტენდერი	იანვარ-დეკემბერი	I-IV კვარტ.
		საპონი	148			
		სარეცხი საპონი	45,2			
		ტუალეტის ქაღალდი	310			
		პირსახოცი	35			
28	**337**	**პირადი ჰიგიენის პროდუქტები**	**538,2**	გამარტ. შესყიდვა	იანვარ-დეკემბერი	I-IV კვარტ.
		ავტომობილი (მსუბუქი)	155000		მარტი	
		ავტომობილი (პიკაპი)	100000		თებერვალი	
29	**341**	**ძრავიანი სატრანსპორტო საშუალებები**	**255000**	ელექტრ. ტენდერი	თებერვალ-მარტი	I კვარტ.
		სათადარიგო ნაწილები	50590			
30	**343**	**ნაწილები და აქსესუარები სატრანსპორტო საშუალებებისა და მათი ძრავებისათვის**	**50590**	გამარტ. ელექტრ. ტენდერი	იანვარ-დეკემბერი	I-IV კვარტ.
		პატარა მოტორიანი ნავი	4200			
31	**345**	**გემები და ნავები**	**4200**			
32	**351**	**საგანგებო სიტუაციებისა და უსაფრთხოების მოწყობილობები**	**0**			
		იატაკის საწმენდი ჯოხი	240			
		დროშა (საქართველოს)	520			
		დროშა (ევროკავშირის)	360			
33	**358**	**ინდივიდუალური და დამხმარე მოწყობილობები**	**1120**	გამარტ. შესყიდვა	იანვარ-დეკემბერი	I-IV კვარტ.
		კოორდინატების დასადგენი ხელსაწყო G.P.S.	400			
34	**381**	**სანავიგაციო და მეტეოროლოგიური ხელსაწყოები**	**400**			
		ციფრული ფოტოაპარატი	350			
		ვიდეოპროექტორი	2000			
		ვიდეოპროექტორის ეკრანი	600			
35	**386**	**ოპტიკური ხელსაწყოები**	**2950**	გამარტ. შესყიდვა	იანვარ-დეკემბერი	I-IV კვარტ.
		რკინის კარადა	400			
		კომპიუტერის მაგიდა	360			
		ტელევიზორის მაგიდა	150			
		საოფისე თარო	320			
		სამუშაო მაგიდა	500			
		სავარძელი	500			
		კომპიუტერის სკამი	640			

		სკამი	5220			
		ტახტი	300			
		საოფისე სავარძელი (მბრუნავი)	2730			
		ლეიბი	750			
		ადიალა	100			
		მაგიდა მისადგმელით	2500			
36	**391**	**ავეჯი**	**14470**	გამარტ. ელექტრ. ტენდერი	იანვარ-დეკემბერი	I-IV კვარტ.
		მაკრატელი	61			
		სურათის ჩარჩო	150			
		ყვავილის ქოთანი	130			
		სათლი	110			
		ცოცხი	1108			
		აქანდაზი	70			
		ღრუბელი	2,5			
		სანთელი	10			
		იატაკის ჯაგრისი	10			
		ნაგვის ყუთი	616,2			
		თეთრეულის კომპლექტი	600			
37	**392**	**ავეჯეულობა**	**2867,7**	გამარტ. შესყიდვა	იანვარ-დეკემბერი	I-IV კვარტ.
		ფარდა	200			
		ხელსახოცი	169			
		ტილო იატაკის საწმენდი	277,5			
		ტილო მაგიდის	668			
		მინის საწმენდი	221			
		ფეხსაწმენდი თექა	140			
38	**395**	**ქსოვილის ნივთები**	**1675,5**	გამარტ. შესყიდვა	იანვარ-დეკემბერი	I-IV კვარტ.
		მაცივარი	300			
		წყლის გამაცხელებელი (პორტერი)	150			
		ელექროღუმელი (გამათბობელი)	60			
39	**397**	**საოჯახო ტექნიკა**	**510**	გამარტ. შესყიდვა	იანვარ-დეკემბერი	I-IV კვარტ.
		სარეცხი ჟელე	308			
		ავეჯის საწმენდი სითხე	100			
		სარეცხი სითხე (მჟავა)	64			
		საცხი (იატაკის საპრიალებელი)	175			
		ჟალუზის საწმენდი	55			
		დეზოდორი	300			
		ტუალეტის საწმენდი (იხვი)	200			
40	**398**	**საწმენდი და საპრიალებელი პროდუქტები**	**1202**	გამარტ. შესყიდვა	იანვარ-დეკემბერი	I-IV კვარტ.
		სასმელი წყლის შეზიდვა ყულევში	15000			

		წყლის ხარჯი	8690			
41	**411**	**ბუნებრივი წყალი**	**23690**	გამარტ. შესყიდვა	იანვარი-დეკემბერი	I-IV კვარტ.
		ჟალუზი	400			
		კონდიციონერი	1900			
42	**425**	**გამაგრილებელი და სავენტილაციო მოწყობილობები**	**2300**	გამარტ. შესყიდვა	იანვარ-დეკემბერი	I-IV კვარტ.
		ელექტრობურღი	100			
43	**431**	**სამთო მანქანები**	**100**	გამარტ. შესყიდვა	იანვარ-დეკემბერი	I-IV კვარტ.
		ლურსმანი	15			
		ლამინირებული პარკეტი	450			
44	**441**	**კონსტრუქციის მასალები და ანალოგიური ნივთები/საგნები**	**465**	გამარტ. შესყიდვა	იანვარ-დეკემბერი	I-IV კვარტ.
		არქივის კუბე (სადურგლო ნაკეთობა)	50			
		ტუმბოები (სადურგლო ნაკეთობა)	50			
		დასადგამი თაროები (სადურგლო ნაკეთობა)	220			
		კარები ხის (სადურგლო ნაკეთობა)	500			
		არქივის თაროები (სადურგლო ნაკეთობა)	1750			
45	**442**	**სტრუქტურული მასალები**	**2570**	გამარტ. შესყიდვა	იანვარ-ივნისი	I-II კვარტ.
46	**443**	**კაბელი, მავთული და მათთან დაკავშირებული მასალები**	**0**			
		კარადა	300			
		წყლის ონკანი	240			
		ლულა ა 51 მ	300			
		ლულა ბ 51 მ	330			
		ლულა ბ 51 მ გამრფქვევი	385			
		რკინის კარადა	3000			
		კარადა ხის	500			
		დასაკეცი კიბე (სახანძრო)	650			
		სახანძრო საიერიშო ჯოხკიბე	600			
47	**444**	**სხვადასხვა ქარხნული წარმოების მასალა და მათთან დაკავშირებული საგნები**	**6305**	გამარტ. ელექტრ. ტენდერი	მაის-სექტემბერი	II-III კვარტ.
		კარის სახელური	410			
		საკეტის გულარი	187,5			
		კარის საკეტი	2656			
		ბოქლომი	166			
		ბრტყელტუჩა	20			
		სახრახნისი	30			
		ჩაქუჩი	20			
		ჭანჭიკი	10			
		ელექტროშემდუღებელი აპარატი	450			

		საღებავი	120			
48	**445**	**ხელსაწყოები, საკეტები, გასაღებები, ანჯამები, დამჭერები, ჯაჭვები და ზამბარები/რესორები**	**4069,5**	გამარტ. შესყიდვა	იანვარ-ივნისი	I-II კვარტ.
		ქ. ხობში მრავალსართულიანი საცხოვრებელი სახლების (ცოტნე დადიანის N236 და N238, ჭყონდიდელის N6) სახურავების რეაბილიტაცია	263200		ივლის-აგვისტო	III კვარტ.
		დამხმარე ნაგებობის რეაბილიტაცია	5750		ივლისი	III კვარტ.
		სოფელ ხამისკურის საბავშვო ბაღის მიშენების სამუშაოები	38800		ივლის-აგვისტო	III კვარტ.
		სოფელ ხეთის საბავშვო ბაღის სახურავის რეაბილიტაცია	48750		ივლის-აგვისტო	III კვარტ.
		სოფელ ახალსოფლის სანადარიოს უბნის საბავშვო ბაღის რემონტი	14550		ივლის-აგვისტო	III კვარტ.
		სოფელ ახალსოფლის N1 საბავშვო ბაღის ოთახების რემონტი	4800		ივლის-აგვისტო	III კვარტ.
		სოფელ ახალი ხიბულის სანადარაიოს უბნის გზის მოხრეშვა	7700		იანვარ-თებერვალი	I კვარტ.
		სოფელ ახალსოფლის სანადარიოს უბნის წყალსადენის სისტემის რეაბილიტაცია	18600		თებერვალი	I კვარტ.
		სოფელ გურიფულში სანიაღვრე არხის ამოწმენდა	14550		ივლისი	III კვარტ.
		სოფელ პირველი მაისის ოქროს საწმისის უბანში სანიაღვრე არხის ამოწმენდა	11640		აგვისტო	III კვარტ.
		სოფელ ნოჯიხევის უბანში სანიაღვრე არხის ამოწმენდა	11640		ივნისი	II კვარტ.
		სოფელ ძველ ხიბულაში ბუნებრივსაფარიანი მინისტადიონის მოწყობა	19500		ივლისი	III კვარტ.
		ასფალტიანი ქუჩების მოვლა-შენახვა	30000		მარტ-დეკემბერი	I-IV კვარტ.
		მინისტადიონების მოვლა	15000		აპრილი-აგვისტო	II-III კვარტ.
		დავით აღმაშენებლის ქუჩაზე წერეთლის ქუჩიდან დავით აღმაშენებლის პირველ ჩიხამდე სანიაღვრე არხის მოწყობა	37200	გარდამავალი	იანვარი	I კვარტ.
		ქ. ხობში გურამიშვილის ქუჩაზე სანიაღვრე არხის მოწყობა	21500	გარდამავალი	იანვარი	I კვარტ.
		სოფელ შუა ხორგაში მდ. ხობის მარცხენა სანაპიროზე ნაპირგამაგრების სამუშაოები	160000	გარდამავალი	თებერვალი	I კვარტ.

		გამგეობის ადმინისტრაციული შენობის პირველი სართულის და ფასადის რეაბილიტაცია	83520		ივნისი	II კვარტ.
		ნაგავსაყრელთან მისასვლელი გზის რეაბილიტაცია	25050		მარტი-აპრილი	I-II კვარტ.
		მუნიციპალიტეტის ავტომაგისტრალებზე 4 ცალი სიჩქარის მზომი რადარის დამონტაჟების სამუშაოები	43920		მარტი	I კვარტ.
		სოფ. პატარა ფოთში მდინარე რიონის მარჯვენა ნაპირზე წყალდიდობისაგან წარეცხილი დამბის ამაღლების სამუშაოები	12130		ივნისი	II კვარტ.
		სოფ. საგვიჩიოს წყალსადენის შიდა ქსელის მოწესრიგების სამუშაოები	4150		ივნისი	II კვარტ.
		სოფ. ახალი სოფლის სანადარაიოს უბნის წყალსადენის სისტემის რეაბილიტაცია	18370		ივნისი	II კვარტ.
		ქ. ხობში ჭყონდიდელის ქუჩის მიმდებარე არხის ამოწმენდის, ერთი მილხიდის მოწყობისა და ერთი მილხიდის რეაბილიტაციის სამუშაოები	19150		აპრილი	II კვარტ.
		კოსტავას ქუჩაზე სანიაღვრე სისტემის რეაბილიტაცია	22710		ივლისი	III კვარტ.
		ყოფილი კერამიკული ქარხნის მიმდებარე ტერიტორიაზე არხის ამოწმენდა გაფართოებით და დამბის ამაღლება	1900		მარტი	I კვარტ.
		ახალი სასაფლაოს კეთილმოწყობის სამუშაოები	30620		აპრილი	II კვარტ.
		სტიქიისაგან დაზიანებული 9 აპრილის მემორიალის კეთილმოწყობის სამუშაოები	1270		მარტი	I კვარტ.
		ადმინისტრაციული შენობის (ძველი რაიკომის) ოთახების სარემონტო სამუშაოები	18200		ივნისი	II კვარტ.
		ადმინისტრაციული შენობის (ყოფილი რაპოს) ოთახების სარემონტო სამუშაოები	23200		აპრილი	II კვარტ.
49	**452**	**სამუშაოები მთლიანი ან ნაწილობრივი მშენებლობისათვის და სამოქალაქო მშენებლობის სამუშაოები**	**1027370**	ელექტრ. ტენდერი	იანვარი-აგვისტო	I-III კვარტ.
		გამგეობის ოთახების რემონტი			აგვისტო	III კვარტ.
		სოფელ ახალი ხიბულის ადმინისტრაციული შენობის სარემონტო სამუშაოები	29250		აგვისტო	III კვარტ.

		პოლიციის რაიონული სამმართველოს ოთახების რემონტი	2350		აპრილი	II კვარტ.
50	**453**	**სარემონტო-სამონტაჟო სამუშაოები**	**31600**	გამარტ. ელექტრ. ტენდერი	აპრილი-აგვისტო	II-III კვარტ.
		ფინანსური ანალიზისა და ბუღალტრული პროგრამა	1000			
51	**484**	**საქმიანი გარიგებებისა და პირადი ბიზნესის წარმართვის პროგრამული პაკეტები**	**1000**	გამარტ. შესყიდვა	ივნისი	II კვარტ.
52	**489**	**სხვადასხვა პროგრამული პაკეტები და კომპიუტერული სისტემები**	**0**			
		მიმდინარე რემონტის ხარჯი	15100			
		მანქანის რეცხვა	2040			
53	**501**	**სატრანსპორტო საშუალებებისა და მათთან დაკავშირებული მოწყობილობების შეკეთება, ტექნიკური მომსახურება და მასთან დაკავშირებული მომსახურებები**	**17140**	გამარტ. ელექტრ. ტენდერი	იანვარ-დეკემბერი	I-IV კვარტ.
		კარტრიჯის დოლურის გამოცვლა	400			
		კარტრიჯის დატუმბვა	6425			
		კომპიუტერული მომსახურება	7550			
54	**503**	**პერსონალური კომპიუტერების, საოფისე აპარატურის, სატელეკომუნიკაციო და აუდიო - ვიზუალური მოწყობილობების შეკეთება, ტექნიკური მომსახურება და მათთან დაკავშირებული მომსახურებები**	**14375**	გამარტ. ელექტრ. ტენდერი	იანვარ-დეკემბერი	I-IV კვარტ.
		კონდიციონერის მონტაჟი	400			
		კონდიციონერის რემონტი	2000			
		ელექტრომოწყობილობების (კონდიციონერი, ტელევიზორი და ა.შ.) რემონტი	1000			
55	**507**	**შენობის მოწყობილობების შეკეთება და ტექნიკური მომსახურება**	**3400**	გამარტ. შესყიდვა	იანვარ-დეკემბერი	I-IV კვარტ.
56	**555**	**სასადილოებისა და საზოგადოებრივი კვების საწარმოების მომსახურებები**	**0**	გამარტ. ელექტრ. ტენდერი	იანვარ-დეკემბერი	I-IV კვარტ.
		მოსწავლეთა ლაშქრობები ღირსშესანიშნავ ადგილებში	160		მარტი	
		ექსკურსია ხობი-ყვარელი	2020		მაისი	
		ექსკურსია ხობი-ყაზბეგი	2120		აგვისტო	

		„პატრიოტი“	1000		მაისი-ოქტომბერი	
		ძეგლების მონიტორინგისთვის ტრანსპორტით მომსახურება	400		იანვარ-დეკემბერი	
		გაწვევის ხარჯები (სატრანსპორტო მომსახურება)	7600		იანვარ-დეკემბერი	
57	**601**	**საავტომობილო ტრანსპორტის მომსახურებები**	**13300**	გამარტ. ელექტრ. ტენდერი	იანვარ-დეკემბერი	I-IV კვარტ.
		წერილებთან დაკავშირებული საფოსტო მომსახურებები	8870			
58	**641**	**საფოსტო და საკურიერო მომსახურებები**	**8870**	გამარტ. შესყიდვა	იანვარ-დეკემბერი	I-IV კვარტ.
		სატელეფონო მომსახურება	21176			
		ფიჭური მომსახურება	12720			
59	**642**	**სატელეკომუნიკაციო მომსახურებები**	**33896**	გამარტ. შესყიდვა	იანვარ-დეკემბერი	I-IV კვარტ.
		ბანკის მომსახურების ხარჯი	4800			
60	**661**	**საბანკო და საინვესტიციო მომსახურებები**	**4800**	გამარტ. შესყიდვა	იანვარ-დეკემბერი	I-IV კვარტ.
		მანქანის დაზღვევა	4500			
		პირადი შემადგენლობის დაზღვევა	9900			
61	**665**	**სადაზღვევო და საპენსიო მომსახურებები**	**14400**	გამარტ. ელექტრ. ტენდერი	იანვარ-თებერვალი	I-IV კვარტ.
		სოფელ შუა ხორგაში მდინარე ხობის მარცხენა სანაპიროზე ნაპირგამაგრების სამუშაოების ზედამხედველობის მომსახურება	1840			
62	**712**	**არქიტექტურული და მასთან დაკავშირებული მომსახურებები**	**1840**	გამარტ. შესყიდვა	იანვარი	I კვარტ.
		გამგეობის ოთახების რემონტის საპროექტო-სახარჯთაღრიცხვო დოკუმენტაციის შედგენა			აგვისტო	III კვარტ.
		სოფელ ახალი ხიბულის ადმინისტრაციული შენობის სარემონტო სამუშაოების საპროექტო-სახარჯთაღრიცხვო დოკუმენტაციის შედგენა	750		აგვისტო	III კვარტ.
		პოლიციის რაიონული სამმართველოს ოთახების რემონტის საპროექტო-სახარჯთაღრიცხვო დოკუმენტაციის შედგენა	150		ივლისი	II კვარტ.

		ქ. ხობში მრავალსართულიანი საცხოვრებელი სახლების (ცოტნე დადიანის N236 და N238, ჭყონდიდელის N6) სახურავების რეაბილიტაციის სამუშაოების საპროექტო-სახარჯთაღრიცხვო დოკუმენტაციის შედგენა	2300		ივლისი	III კვარტ.
		ქ. ხობში მრავალსართულიანი საცხოვრებელი სახლების (ცოტნე დადიანის N236 და N238, ჭყონდიდელის N6) სახურავების რეაბილიტაციის სამუშაოების ობიექტის ექსპერტიზა	4500		აგვისტო	III კვარტ.
		დამხმარე ნაგებობის რეაბილიტაციის სამუშაოების საპროექტო-სახარჯთაღრიცხვო დოკუმენტაციის შედგენა	250			
		სოფელ ხამისკურის საბავშვო ბაღის მიშენების სამუშაოების საპროექტო-სახარჯთაღრიცხვო დოკუმენტაციის შედგენა	1200		ივლისი	III კვარტ.
		სოფელ ხეთის საბავშვო ბაღის სახურავის რეაბილიტაციის სამუშაოების საპროექტო-სახარჯთაღრიცხვო დოკუმენტაციის შედგენა	1250		ივლისი	III კვარტ.
		სოფელ ახალსოფლის სანადარიოს უბნის საბავშვო ბაღის რემონტის სამუშაოების საპროექტო-სახარჯთაღრიცხვო დოკუმენტაციის შედგენა	450		ივლისი	III კვარტ.
		სოფელ ახალსოფლის N1 საბავშვო ბაღის ოთახების რემონტის სამუშაოების საპროექტო-სახარჯთაღრიცხვო დოკუმენტაციის შედგენა	200		ივლისი	III კვარტ.
		სოფელ ახალი ხიბულის სანადარაიოს უბნის გზის მოხრეშვის სამუშაოების საპროექტო-სახარჯთაღრიცხვო დოკუმენტაციის შედგენა	300		იანვარი	I კვარტ.
		სოფელ გურიფულში სანიაღვრე არხის ამოწმენდის სამუშაოების საპროექტო-სახარჯთაღრიცხვო დოკუმენტაციის შედგენა	450		ივნისი	II კვარტ.

		სოფელ პირველი მაისის ოქროს საწმისის უბანში სანიაღვრე არხის ამოწმენდის სამუშაოების საპროექტო-სახარჯთაღრიცხვო დოკუმენტაციის შედგენა	360		ივნისი	II კვარტ.
		სოფელ ნოჯიხევის უბანში სანიაღვრე არხის ამოწმენდის სამუშაოების საპროექტო-სახარჯთაღრიცხვო დოკუმენტაციის შედგენა	360		ივნისი	II კვარტ.
		ქ. ხობში გურამიშვილის ქუჩაზე სანიაღვრე არხის მოწყობის სამუშაოების ობიექტის ექსპერტიზა	900		იანვარი	I კვარტ.
		სოფელ ძველ ხიბულაში ბუნებრივსაფარიანი მინისტადიონის მოწყობის სამუშაოების საპროექტო-სახარჯთაღრიცხვო დოკუმენტაციის შედგენა	500		ივნისი	II კვარტ.
		მეცნიერებისათვის აქამდე უცნობ უმნიშვნელოვანეს ისტორიულ ძეგლებზე - წ. მ. სოფიას ეკლესია, ,,ნასკადუ", ,,ჯეგეთა", ხობისწყლის უცნობი ნაგებობა, საადამიოს ,,კურკუცია", ჯახუთის ციხის არქეოლოგიური ნამოსახლარები - დაზვერვითი სამუშაოების ჩატარება	20000		აგვისტო-ოქტომბერი	III-IV კვარტ.
		ხობის ტაძრის გალავნის შიდა ტერიტორიისა და ტაძრის ჩრდილოეთით გამოვლენილი უცნობი ნაგებობის არქეოლოგიური შესწავლა	4000		აგვისტო	III კვარტ.
		გამგეობის ადმინისტრაციული შენობის პირველი სართულის და ფასადის რეაბილიტაცის სამუშაოების საპროექტო-სახარჯთაღრიცხვო დოკუმენტაციის შედგენა	4500		თებეტრვალი	I კვარტ.
		გამგეობის ადმინისტრაციული შენობის პირველი სართულის და ფასადის რეაბილიტაცია, ობიექტის ექსპერტიზა	1980		ივნისი	II კვარტ.
		ნაგავსაყრელთან მისასვლელი გზის რეაბილიტაცის სამუშაოების საპროექტო-სახარჯთაღრიცხვო დოკუმენტაციის შედგენა	1350		თებეტრვალი	I კვარტ.
		ნაგავსაყრელთან მისასვლელი გზის რეაბილიტაცია, ობიექტის ექსპერტიზა	600		მარტი-აპრილი	I-II კვარტ.

		სოფ. პატარა ფოთში მდინარე რიონის მარჯვენა ნაპირზე წყალდიდობისაგან წარეცხილი დამბის ამაღლების სამუშაოები, ობიექტის ექსპერტიზა	350		ივნისი	II კვარტ.
		სოფ. საგვიჩიოს წყალსადენის შიდა ქსელის მოწესრიგების სამუშაოები, ობიექტის ექსპერტიზა	200		ივნისი	II კვარტ.
		სოფ. ახალი სოფლის სანადარაიოს უბნის წყალსადენის სისტემის რეაბილიტაცია, ობიექტის ექსპერტიზა	530		ივნისი	II კვარტ.
		ქ. ხობში ჭყონდიდელის ქუჩის მიმდებარე არხის ამოწმენდის, ერთი მილხიდის მოწყობისა და ერთი მილხიდის რეაბილიტაციის სამუშაოები, ობიექტის ექსპერტიზა	550		აპრილი	II კვარტ.
		კოსტავას ქუჩაზე სანიაღვრე სისტემის რეაბილიტაცის სამუშაოების საპროექტო-სახარჯთაღრიცხვო დოკუმენტაციის შედგენა	1250		თებერვალი	I კვარტ.
		კოსტავას ქუჩაზე სანიაღვრე სისტემის რეაბილიტაცია, ობიექტის ექსპერტიზა	540		ივლისი	III კვარტ.
		ახალი სასაფლაოს კეთილმოწყობის სამუშაოების საპროექტო-სახარჯთაღრიცხვო დოკუმენტაციის შედგენა	1650		თებერვალი	I კვარტ.
		ახალი სასაფლაოს კეთილმოწყობის სამუშაოები, ობიექტის ექსპერტიზა	730		აპრილი	II კვარტ.
		ადმინისტრაციული შენობის (ძველი რაიკომის) ოთახების სარემონტო სამუშაოების საპროექტო-სახარჯთაღრიცხვო დოკუმენტაციის შედგენა	1250		თებერვალი	I კვარტ.
		ადმინისტრაციული შენობის (ძველი რაიკომის) ოთახების სარემონტო სამუშაოები, ობიექტის ექსპერტიზა	550		ივნისი	II კვარტ.
		ადმინისტრაციული შენობის (ყოფილი რაპოს) ოთახების სარემონტო სამუშაოების საპროექტო-სახარჯთაღრიცხვო დოკუმენტაციის შედგენა	1250		თებერვალი	I კვარტ.

		ადმინისტრაციული შენობის (ყოფილი რაპოს) ოთახების სარემონტო სამუშაოები, ობიექტის ექსპერტიზა	550		აპრილი	II კვარტ.
		ხობის მუნიციპალიტეტის უცხოენოვანი ტურისტული რუკა-გზამკვლევის შედგენა	3000		ნოემბერ-დეკემბერი	IV კვარტ.
63	**713**	**საინჟინრო მომსახურებები**	**58750**	გამარტ. ელექტრ. ტენდერი	იანვარ-დეკემბერი	I-IV კვარტ.
		კოდექსის განახლება	1560			
64	**723**	**მონაცემთა ბაზების მომსახურება**	**1560**	გამარტ. შესყიდვა	იანვარ-დეკემბერი	I-IV კვარტ.
		ინტერნეტმომსახურება	9646			
		ვებ-გვერდის ხარჯი	830			
65	**724**	**ინტერნეტ მომსახურებები**	**10476**	გამარტ. შესყიდვა	იანვარ-დეკემბერი	I-IV კვარტ.
		სავალდებულო აუდიტი	7000			
		სხვადასხვა აუდიტორული მომსახურება	5000			
66	**792**	**საბუღალტრო, აუდიტორული და ფისკალური მომსახურებები**	**12000**	გამარტ. ელექტრ. ტენდერი	იანვარ-დეკემბერი	I-IV კვარტ.
		ამბულატორიული პროგრამის მართვა	4320			
67	**794**	**ბიზნესთან და მენეჯმენტთან დაკავშირებული კონსულტაციები და მომსახურებები**	**4320**	გამარტ. შესყიდვა	იანვარ-დეკემბერი	I-IV კვარტ.
		დაცვის ხარჯები	57700			
68	**797**	**გამოძიებასთან და უსაფრთხოებასთან დაკავშირებული მომსახურებები**	**57700**	გამარტ. შესყიდვა	იანვარ-დეკემბერი	I-IV კვარტ.
		კორესპონდენციების აღრიცხვის ჟურნალის დაბეჭდვა	544			
		ხობზე საინფორმაციო ალმანახის ბეჭდვა	1000			
		მშენებლობის ნებართვის ბლანკების ბეჭდვა	150			
		ადმინისტრაციულ სამართალდარღვევათა აქტების ბეჭდვა	500			
		ხანძრების აღრიცხვის ჟურნალი	50			
		შემოსული ინფორმაციის აღრიცხვის ჟურნალი	50			
		საბავშვო და სამკურნალო დაწესებულებებში ღამის საათებში მყოფ ადამიანთა აღრიცხვის ჯურნალი	50			
		სახანძრო უსაფრხოების ჟურნალი	80			
		შემოსული განცხადებების აღრიცხვის ჟურნალი	15			

		გასული დოკუმენტაციების აღრიცხვის ჟურნალი	15			
		შემოსული დოკუმენტაციების აღრიცხვის ჟურნალი	15			
		სამსახურის წიგნი	350			
		კავშირგაბმულობის საშუალებების აღრიცხვის ჟურნალი	15			
		სახანძრო-სამაშველო დანაყოფში მომხდარი ჯგუფური, მძიმეშედეგიანი უბედური შემთხვევების აღრიცხვის ჟურნალი	15			
		რადიაციის დროს სახანძრო-სამაშველო სამსახურის პ/შ მუშაობის აღრიცხვის ჟურნალი	15			
		გასვლის რაიონში გადაკეტილი გზების, წყალმომარაგების აღრიცხვის ჟურნალი	25			
		ობიექტების ექსპლოატაციის შეჩერების ჟურნალი	25			
		ხანძრების და წვის აღრიცხვის ჟურნალი	30			
		სახანძრო უსაფრთხოების დარღვევების აღრიცხვის ჟურნალი	25			
		ტექნიკური შეიარაღების გამოცდების აღრიცხვის ჟურნალი	50			
		სამაშველო შეიარაღების გამოცდების აღრიცხვის ჟურნალი	50			
		ტელეფონოგრამის წიგნი	50			
		ხანძრის ქრობის ოპერატიული გეგმა-ბარათი	369			
		ხანძრის ქრობის ოპერატიული ბარათი	369			
		საინფორმაციო ბუკლეტების დაბეჭდვა	30000			
		სიგელების, მოწმობების და სუვენირების დამზადება	2000			
69	**798**	**ბეჭდვა და მასთან დაკავშირებული მომსახურებები**	**35857**	გამარტ. ელექტრ. ტენდერი	იანვარ-დეკემბერი	I-IV კვარტ.
		ახალგაზრდული დღეების ჩატარება	762		აპრილ-მაისი	
		მოსწავლე-ახალგაზრდობის შემოქმედებითი კონფერენცია	736		მაისი	
		ინტელექტ-შოუ 2012	1220		ოქტომბერ-ნოემბერი	

		მოსწავლეთა თვითმმართველობის წარმომადგენლებთან კონფერენცია „მე ვაზროვნებ, მე ვქმნი“	340		ოქტომბერი	
		საახალწლო ღონისძიება სოციალურად დაუცველი ბავშვებისათვის	2000		დეკემბერი	
		ხალხური პოეზიის ნიმუშების გამოვლენა	210		აპრილ-მაისი	
		შემოქმედი ოჯახების გამოვლენა და მათთან შეხვედრა	760		აგვისტო-სექტემბერი	
		საანგარიშო სტენდური კონფერენცია, გამოფენა	300		სექტემბერი	
70	**799**	**სხვადასხვა საქმიანობები და მასთან დაკავშირებული მომსახურებები**	**6328**	გამარტ. ელექტრ. ტენდერი	აპრილ-ნოემბერი	II-IV კვარტ.
		სუპერ-ფინის კურსები	1200			
71	**805**	**სატრენინგო მომსახურებები**	**1200**	გამარტ. შესყიდვა	მარტი	I კვარტ.
		გაწვევის საექიმო კომისია	1000			
72	**851**	**ჯანდაცვის სამსახურის მომსახურებები**	**1000**	გამარტ. შესყიდვა	იანვარ-დეკემბერი	I-IV კვარტ.
		ვეტერინარიის ხარჯები	10000			
73	**852**	**ვეტერინალური მომსახურებები**	**10000**	გამარტ. შესყიდვა	იანვარ-დეკემბერი	I-IV კვარტ.
		ნაგავსაყრელის მოვლა-შენახვა	146000			
74	**905**	**ნარჩენებთან და ნაგავთან დაკავშირებული მომსახურებები**	**146000**	გამარტ. ელექტრ. ტენდერი	იანვარ-დეკემბერი	I-IV კვარტ.
		არქივის მომსახურება	6000			
75	**925**	**ბიბლიოთეკების, არქივების, მუზეუმებისა და სხვა კულტურული დაწესებულებების მომსახურებები**	**6000**	გამარტ. შესყიდვა	იანვარ-დეკემბერი	I-IV კვარტ.
		რუსული აგრესიის შედეგად ტრაგიკულად დაღუპული რეზერვისტის დათა ხურცილავას სახელობის თასის გათამაშება მინი ფეხბურთში	537		თებერვალი	
		ხობის მუნიციპალიტეტის პირველობა მაგიდის ჩოგბურთში (ჭაბუკები-გოგონები) საჯარო სკოლებს შორის	437		თებერვალი	
		ხობის მუნიციპალიტეტის პირველობა საჯარო სკოლებს შორის ბერძნულ-რომაულ ჭიდაობაში (ყოფილი მწვრთნელის რომან გულიაშვილის სახელობის თასზე)	312		მარტი	

		ხობის მუნიციპალიტეტის პირველობა ქართულ ჭიდაობაში	312		მარტი	
		ხობის მუნიციპალიტეტის პირველობა ფეხბურთში	4321		აპრილი-მაისი	
		რუსული აგრესიის შედეგად ტრაგიკულად დაღუპული რეზერვისტის გოგა ბერაიას სახელობის თასის გათამაშება მინი ფეხბურთში	527		აპრილი	
		ხობის მუნიციპალიტეტის პირველობა საჯარო სკოლებს შორის „მხიარულ სტარტებში“	13600		აპრილ-მაისი	
		ხობის მუნიციპალიტეტის საჯარო სკოლების პირველობა მძლეოსნობაში	383		მაისი	
		რუსული აგრესიის შედეგად ტრაგიკულად დაღუპული რეზერვისტის ზვიად დათუაშვილის სახელობის თასის გათამაშება ფეხბურთში	627		ივნისი	
		რუსული აგრესიის შედეგად ტრაგიკულად დაღუპული რეზერვისტების გოგა ჭითანავასა და ლევან ტურავას სახელობის თასის გათამაშება მინი ფეხბურთში	477		ივლისი	
		ხობის მუნიციპალიტეტის პირველობა ნარდში მიძღვნილი გოგი ბუკიას ხსოვნისადმი	675		ივლისი	
		2004 წელს საქართველოს ტერიტორიალური მთლიანობისათვის ბრძოლაში (შიდა ქართლი) დაღუპული კობა შუბითიძის სახელობის თასის გათამაშერბა ფეხბურთში	637		აგვისტო	
		ხობის მუნიციპალიტეტის პირველობა ფრენბურთში	458		აგვისტო	
		ხობის მუნიციპალიტეტის პირველობა წარმოება-დაწესებულებებს შორის რამაზ კიტიას სახელობის თასზე მინი-ფეხბურთში	627		სექტემბერი	
		ხობის მუნიციპალიტეტის საჯარო სკოლების პირველობა ფეხბურთში	647		სექტემბერი	
		რუსული აგრესიის შედეგად ტრაგიკულად დაღუპული რეზერვისტის მიხეილ იოსავას სახელობის ტურნირი ბილიარდში	524		ნოემბერი	
		შემხვედრი ღონისძიებები (სპორტული ღონისძიებები)	4000		მარტ-ნოემბერი	

76	**926**	**სპორტული მომსახურებები**	**29101**	გამარტ. ელექტრ. ტენდერი	თებერვალ-ნოემბერი	I-IV კვარტ.
		ასოციაციების საწევრო	1800			
77	**981**	**საწევრო ორგანიზაციების მომსახურებები**	**1800**	გამარტ. შესყიდვა	იანვარ-დეკემბერი	I-IV კვარტ.
			2331451,3			

2. განკარგულება ძალაში შევიდეს მიღებისთანავე.
3. განკარგულება შეიძლება გასაჩივრდეს საქართველოს ადმინისტრაციული კანონმდებლობით დადგენილი წესით, ხობის რაიონულ სასამართლოში (მისამართი: ქ. ხობი. ცოტნე დადიანის ქ. N192).

საკრებულოს თავმჯდომარე მამუკა ჭოხონელიძე

ხობის მუნიციპალიტეტის საკრებულოს
განკარგულება N10
2012 წლის 7 თებერვალი
ქ. ხობი

ხობის მუნიციპალიტეტის 2012 წლის ადგილობრივი ბიუჯეტით გათვალისწინებული საბიუჯეტო ასიგნებების კვარტალური განწერის დასამტკიცებლად ხობის მუნიციპალიტეტის გამგებლისთვის თანხმობის მიცემის თაობაზე

„ხობის მუნიციპალიტეტის ადგილობრივი ბიუჯეტით გამოყოფილი ასიგნებების გადანაწილების წესის დამტკიცების შესახებ“ ხობის მუნიციპალიტეტის საკრებულოს 2010 წლის 12 ივლისის N5 დადგენილებისა და ხობის მუნიციპალიტეტის გამგებლის 2012 წლის 17 იანვრის N 31 წერილის საფუძველზე:

1. მიეცეს თანხმობა ხობის მუნიციპალიტეტის გამგებელს ხობის მუნიციპალიტეტის 2012 წლის ადგილობრივი ბიუჯეტით გათვალისწინებული საბიუჯეტო ასიგნებების კვარტალური განწერის დამტკიცების თაობაზე თანახმად დანართებისა.
2. განკარგულება ძალაში შევიდეს გაცნობისთანავე.
3. განკარგულება შეიძლება გასაჩივრდეს საქართველოს ადმინისტრაციული კანონმდებლობით დადგენილი წესით, ხობის რაიონულ სასამართლოში (მისამართი: ქ. ხობი ცოტნე დადიანის ქ. N192).

საკრებულოს თავმჯდომარე მამუკა ჭოხონელიძე

ხობის მუნიციპალიტეტის 2012 წლის საბიუჯეტო წლის შემოსულობების განწერა

(ლარი)

N	დასახელება	სულ	I კვარტალი				II კვარტალი				III კვარტალი				IV კვარტალი			
			სულ	იანვარი	თებერვალი	მარტი	სულ	აპრილი	მაისი	ივნისი	სულ	ივლისი	აგვისტო	სექტემბერი	სულ	ოქტომბერი	ნოემბერი	დეკემბერი
1	**არაფინანსური აქტივების კლება**	**244,0**	**30,0**	**0,0**	**7,0**	**23,0**	**100,0**	**50,0**	**50,0**	**0,0**	**110,0**	**40,0**	**40,0**	**30,0**	**4,0**	**4,0**	**0,0**	**0,0**
	ძირითადი აქტივები	0,0	0,0				0,0				0,0				0,0			
	არაწარმოებული აქტივი (მიწა)	244,0	30,0		7,0	23,0	100,0	50,0	50,0		110,0	40,0	40,0	30,0	4,0	4,0		
2	**ქონების გადასახადი**	**5669,2**	**1618,3**	**490,5**	**520,0**	**607,8**	**2644,9**	**342,5**	**289,0**	**2013,4**	**160,8**	**0,0**	**0,0**	**160,8**	**1245,2**	**345,2**	**891,4**	**8,6**
	საქართველოს საწარმოთა ქონებაზე (გარდა მიწისა)	3518,0	873,1	350,0	150,0	373,1	2644,9	342,5	289,0	2013,4	0,0				0,0			
	ფიზიკურ პირთა ქონებაზე (გარდა მიწისა)	0,0	0,0				0,0				0,0				0,0			
	სასოფლო-სამეურნეო დანიშნულების მიწაზე	132,0	0,2	0,2			0,0				0,0				131,8		123,2	8,6
	არასასოფლო-სამეურნეო დანიშნულების მიწაზე	2019,2	745,0	140,3	370,0	234,7	0,0				160,8			160,8	1113,4	345,2	768,2	
3	**მიზნობრივი ტრანსფერი დელეგირებული უფლებამოსილებების განსახორციელებლად**	**183,0**	**48,0**	**15,0**	**15,0**	**18,0**	**45,0**	**15,0**	**15,0**	**15,0**	**45,0**	**15,0**	**15,0**	**15,0**	**45,0**	**15,0**	**15,0**	**15,0**
4	**სპეციალური ტრანსფერი**	**0,0**	**0,0**	**0,0**	**0,0**	**0,0**	**0,0**	**0,0**	**0,0**	**0,0**	**0,0**	**0,0**	**0,0**	**0,0**	**0,0**	**0,0**	**0,0**	**0,0**
	სოფლის პროგრამა	**0,0**	**0,0**				**0,0**				**0,0**				**0,0**			
	რეგიონალური პროექტები	**0,0**	**0,0**				**0,0**				**0,0**				**0,0**			
5	**სხვა შემოსავლები**	**423,7**	**125,7**	**65,1**	**33,4**	**27,2**	**114,4**	**35,9**	**38,9**	**39,6**	**88,6**	**27,5**	**26,5**	**34,6**	**95,0**	**37,8**	**29,5**	**27,7**

	მოსაკრებელი ბუნებრივი რესურსების სარგებლობისთვის	80,0	3,0	1,0	1,0	1,0	31,0	8,0	11,0	12,0	32,0	12,0	11,0	9,0	14,0	6,0	4,0	4,0
	შემოსავალი მიწის იჯარიდან და მართვაში გადაცემიდან	5,0	0,0				0,0				0,0				5,0	5,0		
	სანებართვო მოსაკრებელი	10,0	0,0				4,0	1,0	1,0	2,0	5,0	2,0	2,0	1,0	1,0	1,0		
	მოსაკრებელი დასახლებული ტერიტორიის დასუფთავებისათვის	19,8	3,0	0,4	0,6	2,0	6,0	2,0	2,0	2,0	6,0	2,0	2,0	2,0	4,8	2,0	1,8	1,0
	შემოსავალი მომსახურების გაწევიდან	159,2	37,3	3,7	16,8	16,8	49,4	16,9	16,9	15,6	22,3	3,5	3,5	15,3	50,2	16,8	16,7	16,7
	ჯარიმები, სანქციები, საურავები	149,7	82,4	60,0	15,0	7,4	24,0	8,0	8,0	8,0	23,3	8,0	8,0	7,3	20,0	7,0	7,0	6,0
6	**სულ შემოსულობები**	**6519,9**	**1822,0**	**570,6**	**575,4**	**676,0**	**2904,3**	**443,4**	**392,9**	**2068,0**	**404,4**	**82,5**	**81,5**	**240,4**	**1389,2**	**402,0**	**935,9**	**51,3**
7	**ნაშთი 2012 წლის 1 იანვრისათვის**	**197,7**	**197,7**	**197,7**			**0,0**				**0,0**				**0,0**			
8	**ჭარბი შემოსავლების გადანაწილება**		**0,0**				**0,0**				**1393,7**	**656,8**	**498,9**	**238,0**	**0,0**			

საკრებულოს თავმჯდომარე მამუკა ჭოხონელიძე

დანართი 2
ხობის მუნიციპალიტეტის საკრებულოს
2012 წლის 7 თებერვლის N10 განკარგულებისა

ხობის მუნიციპალიტეტის 2012 წლის ადგილობრივი ბიუჯეტის ხარჯების განწერა თვეების ჭრილში

(ლარი)

	დასახელება	ჯამი	იანვარი	თებერვალი	მარტი	აპრილი	მაისი	ივნისი	ივლისი	აგვისტო	სექტემბერი	ოქტომბერი	ნოემბერი	დეკემბერი
	ხობის მუნიციპალიტეტი	**6717655**	**768333**	**575456**	**675962**	**443401**	**392927**	**674300**	**739270**	**580388**	**478450**	**401967**	**482686**	**504515**
01 00	**წარმომადგენლობითი და აღმასრულებელი ორგანოები**	**2211819**	**257222**	**194974**	**261444**	**139902**	**120539**	**243741**	**164072**	**172545**	**195480**	**126694**	**146392,5**	**188813,4**
01 01	ხობის მუნიციპალიტეტის საკრებულო	471135,8	25795	93555	41128	29995	23105	65130	33725	24066	41250	22975	29234	41177,8
01 02	ხობის მუნიციპალიტეტის გამგეობა	1379483	88602	85314	198961	88702	81329	152136	103842	132374	138125	87514	86053,5	136530,6
01 02 01	ადმინისტრაციული სამსახური	553286	39067	33707	102986	38163	31707	54128	45237	52152	45013	32357	34809	43960
01 02 02	საფინანსო-საბიუჯეტო სამსახური	89808	5227	7245	11105	5350	5195	12030	7296	5563	10050	5360	5627	9760
01 02 03	ეკონომიკისა და ინფრასტრუქტურის განვითარების სამსახური	103217,6	6761	6695	11965	6760	6755	12407	8875	6825	11325	6795	6845	11209,6
01 02 04	ზედამხედველობის სამსახური	40650,5	2510	2485	5465	2572	2480	5080	2650	2590	4780	2535	2689,5	4814
01 02 05	კულტურის, განათლების, სპორტის, ძეგლთა დაცვისა და ახალგაზრდულ საქმეთა სამსახური	58064,5	3490	3550	6830	3600	3560	7292,5	5392	3560	6800	3560	3630	6800
01 02 07	შრომის, საზოგადოებრივი ჯანმრთელობისა და სოციალური დაცვის, ვეტერანთა, ლტოლვილათა და იძულებით გადაადგილებულ პირთა საქმეების სამსახური	43814,5	2590	2675	5083	2700	2675	5871,5	3480	2675	5080	2700	3265	5020
01 02 12	ტერიტორიული ორგანოები	490642	28957	28957	55527	29557	28957	55327	30912	59009	55077	34207	29188	54967
01 03	სარეზერვო ფონდი	95000		5000	10000	10000	5000	15000	15000	5000	5000	5000	20000	
01 05	მაჟორიტარი დეპუტატის ხარჯები	12900	1025	1005	1255	1005	1005	1275	1305	1005	1005	1005	1005	1005
01 06	ბანკის მომსახურება	4800	400	400	400	400	400	400	400	400	400	400	400	400

01 07	წინა წლის დავალიანების დაფარვა	248500	141400	9700	9700	9800	9700	9800	9800	9700	9700	9800	9700	9700
02 00	სახანძრო დაცვისა და სამაშველო სამსახური	302690	25407	18355	39327	17372	15547	35408	23901	15572	29307	17231	36721	28542
03 00	შსს ადგილობრივი ორგანოები	168599	4243,5	3463,5	101548,5	7643,5	3463,5	15111,5	14070,5	3463,5	3478,5	5063,5	3525,5	3523,5
03 01	შსს ხობის რაიონული სამმართველო	48209	2518,5	2138,5	3823,5	6318,5	2138,5	7386,5	11455,5	2138,5	2153,5	3738,5	2200,5	2198,5
03 01	შსს „კუდ“-ი	110390	1725	1325	87725	1325	1325	7725	2615	1325	1325	1325	1325	1325
03 03	შსს „სოდ“-ი	10000			10000									
04 00	წვევამდელთა, რეზერვისტთა, სამხედრო აღრიცხვის, გაწვევისა და მობილიზაციის სამსახური	97445,5	6075	6660	11010	7580	6680	10665,5	8590	6705	10185	6705	7020	9570
05 00	**ინფრასტრუქტურის რეაბილიტაცია და ექსპლოატაცია**	**1395000**	**312000**	**166900**	**62570**	**76700**	**47800**	**83150**	**275540**	**175140**	**44500**	**46800**	**54900**	**49000**
05 01	გზების მშენებლობის, რეკონსტრუქციისა და მოვლა-შენახვის ხარჯები	128000	65000	3000	3000	8000	8000	13000	13000	3000	3000	3000	3000	3000
05 02	ვეტერინარიის ხარჯები	10000	1000	1000	3000	3000			2000					
05 03	სარწყავი არხების და ნაპირსამაგრი ნაგებობების მოწყობა, რეაბილიტაცია და ექსპლოატაცია	161800	111800	50000										
05 04	წყლის სისტემის რეაბილიტაცია და ექსოპლოატაცია	99200	17400	69200	1200	1400	1400	1400	1400	1400	1400	1200	1200	600
05 05	საკანალიზაციო და სამელიორაციო სისტემების მოწყობა-რეაბილიტაციის ღონისძიებები	112100	73100		1170			14550	11640	11640				
05 06	შპს „ხობი დასუფთავება და განათება"	432900	31700	29400	39700	47300	26400	37200	63300	27100	28100	30600	38700	33400
05 07	გარე განათების რეაბილიტაცია და ექსპლოატაცია	0												
05 08	დასუფთავების ღონისძიებები	146000	12000	12000	14000	12000	12000	12000	12000	12000	12000	12000	12000	12000
05 09	კეთილმოწყობა	305000		2300	500	5000		5000	172200	120000				
06 00	**საგანმანათლებლო ღონისძიებები**	**1169526**	**79425,1**	**86369,7**	**92058,7**	**88976,7**	**89996,1**	**143784,5**	**90903,6**	**102901,2**	**93672,7**	**105254,7**	**92400,7**	**103781,9**
1	სკოლამდელი განათლების დაფინანსება	710340	46117	51647	55187	52113	52083	96747	58168	74179	52104	67767	52144	52084
2	საჯარო სკოლების დაფინასება	45000	4500	4500	4500	4500	4500	4500			4500	4500	4500	4500

3	ა(ა)იპ „ხობის მუნიციპალიტეტის განათლების ცენტრი“	317768,1	20913,6	22273,2	24377,2	24319,2	25513,6	34500	24388,6	20827,7	29119,2	24973,2	27414,2	39148,4
4	ა(ა)იპ „ხობის მუნიციპალიტეტის პროფესიული სწავლების ცენტრი“	96417,5	7894,5	7949,5	7994,5	8044,5	7899,5	8037,5	8347	7894,5	7949,5	8014,5	8342,5	8049,5
07 00	**სპორტული და კულტურული ღონისძიებები**	**870173,5**	**52343**	**69017**	**62981**	**72272**	**71443**	**69635**	**123741**	**71064**	**63557**	**61038,5**	**70659**	**82423**
1	სპორტული ღონისძიებების დაფინანსება	28001		974	624	7527	7704	627	3152	1095	1274		2524	2500
2	ა(ა)იპ „ხობის მუნიციპალიტეტის კულტურის ცენტრი“	460000	33296	34656	33976	37616	34956	40090	47899	37806	34031	33396	35812	56466
3	ახალგაზრდული ღონისძიებების დაფინანსება	10358			160	762	2736	1000		2140		1560		2000
4	ა(ა)იპ „ხობის მუნიციპალიტეტის საფეხბურთო კლუბი „კოლხეთი“	315600,5	15323	29663	24072	22378	22318	23993	68931	21484	22203	22358,5	25149	17728
6	შპს „ხობის მოამბე“	45544	3724	3724	3749	3779	3729	3925	3759	3779	3749	3724	4174	3729
7	ძეგლთა დაცვა	9700			400					4000	2300		3000	
8	კულტურული მემკვიდრეობა	970				210				760				
08 00	**სოციალური და ჯანდაცვის პროგრამები**	**502402**	**31617,6**	**29716,5**	**45022,6**	**32954,5**	**37458,5**	**72804,5**	**38451,4**	**32997,4**	**38269,5**	**33180,5**	**71067,5**	**38861,5**
1	ა(ა)იპ „ხობის მუნიციპალიტეტის საზოგადოებრივი ჯანდაცვის ცენტრი“	80582	5756	6069	6074	6177	6681	7032	6674	6220	6277	6303	6180	11139
2	ამბულატორიური დახმარების პროგრამა	49320	4110	4110	4110	4110	4110	4110	4110	4110	4110	4110	4110	4110
3	ა(ა)იპ „ხობის მუნიციპალიტეტის სათნოების სახლი“	84500	10886,6	6672,5	6723,6	6652,5	6652,5	6787,5	6652,4	6652,4	6767,5	6652,5	6652,5	6747,5
5	დევნილების დაკრძალვა	2000	200	200	200	100	100	200	100	100	200	200	200	200
6	ვეტერანების დაკრძალვა	3000	500		250	250	250	500	250	250	250	250	250	
7	სადღესასწაულო დღეებში მრავალშვილიანი ოჯახების დახმარება	20000			10000		4000				5000			1000
8	ახალშობილთა დახმარება	37000	3500	3000	3000	3000	3000	3500	3000	3000	3000	3000	3000	3000
9	უმწეო კატეგორიის მოსახლეობისთვის წყლის ხარჯის ანაზღაურება	8000	665	665	665	665	665	675	665	665	665	665	675	665
10	ავადმყოფთა სოციალური დაცვა	90000	2000	5000	8000	5000	5000	20000	10000	5000	5000	5000	15000	5000
11	ერთჯერადი დახმარება	60000	2000	2000	3000	3000	3000	15000	3000	3000	3000	3000	17000	3000
12	სტიქიით დაზარალებულთა დახმარება	68000	2000	2000	3000	4000	4000	15000	4000	4000	4000	4000	18000	4000

საკრებულოს თავმჯდომარე მამუკა ჭოხონელიძე

ხობის მუნიციპალიტეტის საკრებულოს
განკარგულება N11
2012 წლის 7 თებერვალი
ქ. ხობი

ხობის მუნიციპალიტეტის სოფელ პატარა ფოთის ტერიტორიაზე არსებული ქუჩების სახელდების შესახებ

„ადგილობრივი თვითმმართველობის შესახებ“ საქართველოს ორგანული კანონის, „გეოგრაფიული ობიექტების სახელდების შესახებ“ საქართველოს კანონისა და გეოგრაფიული ობიექტების სახელწოდებათა დადგენის, ნორმალიზების, გამოყენების, აღრიცხვისა და დაცვის სამთავრობო კომისიის 2011 წლის 29 დეკემბრის N2 დასკვნის საფუძველზე:

1. ხობის მუნიციპალიტეტის სოფელ პატარა ფოთის ტერიტორიაზე არსებულ ქუჩებს, თანდართულ ორთოფოტოზე მონიშნული ქუჩების შესაბამისად, ეწოდოს შემდეგი სახელები:

ა) „01 ქუჩას“ – კოკაიას სახელი;
ბ) „02 ქუჩას“ – წმინდა ბარბარეს სახელი;
გ) „03 ქუჩას“ – სამეგრელოს სახელი;
დ) „04 ქუჩას“ – ნიკო ნიკოლაძის სახელი;
ე) „05 ქუჩას“ – წმინდა გიორგის სახელი;
ვ) „06 ქუჩას“ – ფოთის სახელი;
ზ) „07 ქუჩას“ – ვანის სახელი;

2. ხობის მუნიციპალიტეტის სოფელ პატარა ფოთში არსებული ქუჩების გადაკვეთაზე მდებარე ჩიხებს, თანდართულ ორთოფოტოზე მონიშნული ჩიხების შესაბამისად, ეწოდოს შემდეგი სახელები:

ა) „06 ქუჩის 01 ჩიხს“ – ფოთის ქუჩის I ჩიხი;
ბ) „06 ქუჩის 02 ჩიხს“ – ფოთის ქუჩის II ჩიხი;

3. დაევალოს ხობის მუნიციპალიტეტის გამგეობას, ხობის მუნიციპალიტეტის 2012 წლის ადგილობრივ ბიუჯეტში შესაბამისი თანხების მოძიება და ქუჩების სახელდებათა მაჩვენებლების დამზადება.

4. განკარგულება ძალაში შევიდეს გამოქვეყნებისთანავე.

5. განკარგულება შეიძლება გასაჩივრდეს საქართველოს ადმინისტრაციული კანონმდებლობით დადგენილი წესით, ხობის რაიონულ სასამართლოში (მისამართი: ქ. ხობი, ცოტნე დადიანის ქ. N192).

საკრებულოს თავმჯდომარე მამუკა ჭოხონელიძე

ხობის მუნიციპალიტეტის სოფელ პატარა ფოთის ორთოფოტო

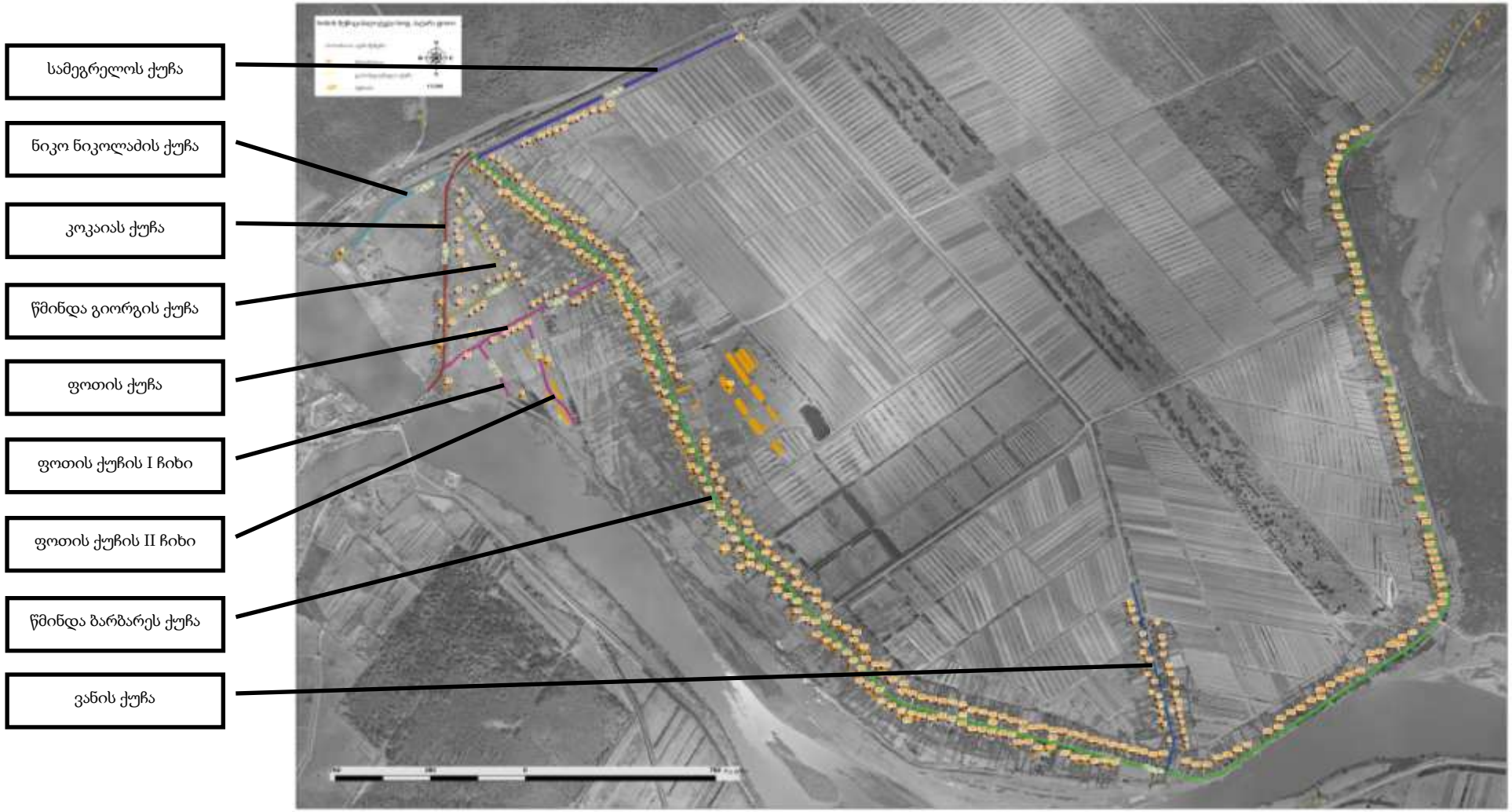

საკრებულოს თავმჯდომარე მამუკა ჭოხონელიძე

ხობის მუნიციპალიტეტის საკრებულოს
განკარგულება N12
2012 წლის 7 თებერვალი
ქ. ხობი

ხობის მუნიციპალიტეტის სოფელ ყულევის ტერიტორიაზე არსებული ქუჩების სახელდების შესახებ

„ადგილობრივი თვითმმართველობის შესახებ“ საქართველოს ორგანული კანონის, „გეოგრაფიული ობიექტების სახელდების შესახებ“ საქართველოს კანონისა და გეოგრაფიული ობიექტების სახელწოდებათა დადგენის, ნორმალიზების, გამოყენების, აღრიცხვისა და დაცვის სამთავრობო კომისიის 2011 წლის 29 დეკემბრის N2 დასკვნის საფუძველზე:

1. ხობის მუნიციპალიტეტის სოფელ ყულევის ტერიტორიაზე არსებულ ქუჩებს, თანდართულ ორთოფოტოზე მონიშნული ქუჩების შესაბამისად, ეწოდოს შემდეგი სახელები:

ა) „01 ქუჩას“ – იმედის სახელი;

ბ) „02 ქუჩას“ – გამარჯვების სახელი;

გ) „03 ქუჩას“ – მშვიდობის სახელი.

2. ხობის მუნიციპალიტეტის სოფელ ყულევში არსებული ქუჩების გადაკვეთაზე მდებარე ჩიხებს, თანდართულ ორთოფოტოზე მონიშნული ჩიხების შესაბამისად, ეწოდოს შემდეგი სახელები:

ა) „01 ქუჩის 01 ჩიხს“ – იმედის ქუჩის I ჩიხი;

ბ) „03 ქუჩის 02 ჩიხს“ – მშვიდობის ქუჩის I ჩიხი;

გ) „03 ქუჩის 02 ჩიხს“ – მშვიდობის ქუჩის II ჩიხი;

3. დაევალოს ხობის მუნიციპალიტეტის გამგეობას, ხობის მუნიციპალიტეტის 2012 წლის ადგილობრივ ბიუჯეტში შესაბამისი თანხების მოძიება და ქუჩების სახელდებათა მაჩვენებლების დამზადება.

4. განკარგულება ძალაში შევიდეს გამოქვეყნებისთანავე.

5. განკარგულება შეიძლება გასაჩივრდეს საქართველოს ადმინისტრაციული კანონმდებლობით დადგენილი წესით, ხობის რაიონულ სასამართლოში (მისამართი: ქ. ხობი, ცოტნე დადიანის ქ. N192).

საკრებულოს თავმჯდომარე მამუკა ჭოხონელიძე

ხობის მუნიციპალიტეტის სოფელ ყულევის ორთოფოტო

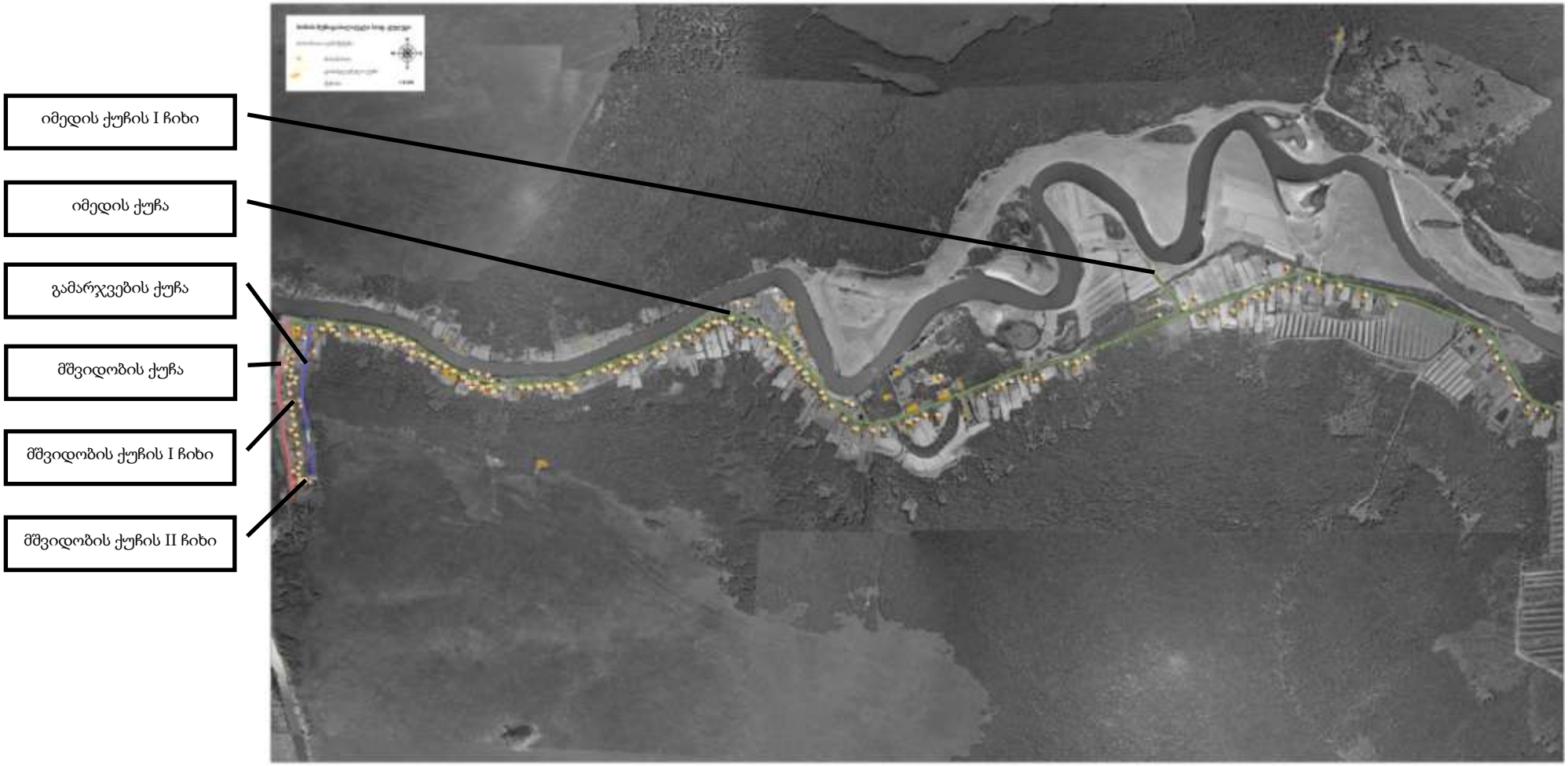

საკრებულოს თავმჯდომარე მამუკა ჭოხონელიძე

ხობის მუნიციპალიტეტის საკრებულოს
განკარგულება N13
2012 წლის 7 თებერვალი
ქ. ხობი

„არასამეწარმეო (არაკომერციული) იურიდიული პირის - „ხობის მუნიციპალიტეტის სკოლამდელი სააღმზრდელო გაერთიანების“ აღსაზრდელთა მშობლების შენატანის ოდენობის განსაზღვრის თაობაზე“ ხობის მუნიციპალიტეტის საკრებულოს 2011 წლის 25 თებერვლის N59 განკარგულებაში ცვლილების შეტანის შესახებ

„ადგილობრივი თვითმმართველობის შესახებ“ საქართველოს ორგანული კანონისა და „არასამეწარმეო (არაკომერციული) იურიდიული პირის - „ხობის მუნიციპალიტეტის სკოლამდელი სააღმზრდელო გაერთიანების“ შექმნისა და წესდების დამტკიცების შესახებ“ ხობის მუნიციპალიტეტის საკრებულოს 2007 წლის 10 ივლისის N49 განკარგულების შესაბამისად:

1. „არასამეწარმეო (არაკომერციული) იურიდიული პირის - „ხობის მუნიციპალიტეტის სკოლამდელი სააღმზრდელო გაერთიანების“ აღსაზრდელთა მშობლების შენატანის ოდენობის განსაზღვრის თაობაზე“ ხობის მუნიციპალიტეტის საკრებულოს 2011 წლის 25 თებერვლის N59 განკარგულებაში შეტანილ იქნეს შემდეგი ცვლილება:

ა) განკარგულების მე-2 პუნქტის „გ“ ქვეპუნქტი ამოღებულ იქნეს.

ბ) განკარგულებას დაემატოს 2^1 პუნქტი შემდეგი რედაქციით;

„21. მრავალშვილიანი ოჯახებიდან „არასამეწარმეო (არაკომერციული) იურიდიული პირის - „ხობის მუნიციპალიტეტის სკოლამდელი სააღმზრდელო გაერთიანების“ ორი ან ორზე მეტი აღსაზრდელიდან ერთი აღსაზრდელი განთავისუფლდეს მშობლების შენატანისგან.“

2. განკარგულება ძალაში შევიდეს გაცნობისთანავე.

3. განკარგულება შეიძლება გასაჩივრდეს საქართველოს ადმინისტრაციული კანონმდებლობით დადგენილი წესით, ხობის რაიონულ სასამართლოში (მისამართი: ქ. ხობი. ცოტნე დადიანის ქ. N192).

საკრებულოს თავმჯდომარე მამუკა ჭოხონელიძე

ხობის მუნიციპალიტეტის საკრებულოს
განკარგულება N14
2012 წლის 7 თებერვალი
ქ. ხობი

შპს „ხობი დასუფთავება და განათება“-ს დაფუძნებისა და წესდების დამტკიცების შესახებ" ხობის მუნიციპალიტეტის საკრებულოს 2008 წლის 28 თებერვლის N88 განკარგულებაში ცვლილების შეტანის თაობაზე

„ადგილობრივი თვითმმართველობის შესახებ“ საქართველოს ორგანული კანონისა და „მეწარმეთა შესახებ“ საქართველოს კანონის შესაბამისად:
1. „შპს „ხობი დასუფთავება და განათება“-ს დაფუძნებისა და წესდების დამტკიცების შესახებ“ ხობის მუნიციპალიტეტის საკრებულოს 2008 წლის 28 თებერვლის N88 განკარგულებაში შეტანილ იქნეს ცვლილება და განკარგულების დანართის მე-2 მუხლის 2.2 პუნქტი ჩამოყალიბდეს შემდეგი რედაქციით:
„2.2. საზოგადოების საწესდებო კაპიტალი შეადგენს დამოუკიდებელი აუდიტორის მიერ შეფასებულ 164 8163,5 ლარის ღირებულების ქონებას, კერძოდ:

	დასახელება	მოდელი	რაოდენობა	ფასი (ლარი)
1.	სპეციალიზებული ა/მ ნაგავმზიდი „DAF“	AAS75PCA	1	95 000
2.	სპეციალური ა/მ „ჟირაფი”	CA1041K2612R5	1	60 000
3.	მოტოროლერი ბორტიანი - „KEVESEKI”	HF150ZH-2	3	12 000
4.	ნაგვის კონტეინერი (120 ლიტრიანი)		20	2 400
5.	ნაგვის კონტეინერი (240 ლიტრიანი)		150	27 000
6.	ნაგვის კონტეინერი (50 ლიტრიანი)		250	20 000
7.	მავთულბადე		40 მ	386
8.	ლინოლიუმი „სანტა მარია”		1	3593,1
9.	საახალწლო განათება „ფარდა“		25	12367,0
10.	ნაძვის ხის მოსართავი		50	1045,0
11.	ნაძვის ხის მოსართავი		50	5994,0
12.	ასენიზაციის მანქანა	gaz 53-19	1	14500
13.	ტრაქტორი ბორტიანი	1PTC-2	1	8400
14.	ნაძვის ხე		1	34600
15.	ნაძვის ხის მოსართავი „ბაბთა“		3	660
16.	ნაძვის ხის მოსართავი „ზარი“		71	3727.5
17.	ნაძვის ხის მოსართავი „ბურთი“		54	2430
18.	ნაძვის ხის მოსართავი „ბურთი“		73	3832,5
19.	ნაძვის ხის კენწერო		1	300
20.	მანათობელი გირლანდები		32	9960
21.	ნაძვის ხის კონტროლიორი		1	584
22.	საახალწლო განათება „ფარდა“	mitn 72-04	30	8655
23.	საახალწლო განათება („ანგელოზები“)		25	16576
24.	საახალწლო განათება „ბეთლემის ვარსკვლავი“		17	1832
25.	საახალწლო განათება (მცირე ზომის „ანგელოზები“)		2	140,6
26.	შადრევანი		1	183068,8
27.	ტრანსფორმატორი		1	5370

28.	სანათი SKY-HPG		4	1756
29.	ჰალოგენური ნათურები		4	56
30.	სანათი - AK3004A		4	72
31.	ტრანსფორმატორი		1	114
32.	გარე განათების ბოძები და სადენები (ქ. ხობი, კოლხეთის დასახლების შესასვლელიდან სოფელ პირველი მაისის ცენტრამდე)		95	33090
33.	გარე განათების ბოძები და სადენები (ქ. ხობი. ჭყონდიდელის ქუჩა)		25	3691
34.	გარე განათების ბოძები და სადენები (ქ. ხობი. კოსტავას და აღმაშენებლის ქუჩები)		47	7373
35.	გარე განათების ბოძები და სადენები (ქ. ხობი. რუსთაველის ქუჩა)		20	7111
36.	გარე განათების ბოძები და სადენები (ქ. ხობი ჭავჭავაძის ქუჩა)		34	10936
37.	გარე განათების ბოძები და სადენები (ქ. ხობი. ცოტნე დადიანისა და სტალინის ქუჩის მიმდებარე სკვერის განათება)		29	26765
38.	გარე განათების ბოძები და სადენები - ადმინისტრაციული შენობის მინათება (ქ. ხობი. ცოტნე დადიანის ქუჩა N189)		38	2555
39.	გარე განათების ბოძები და სადენები - ადმინისტრაციული შენობის მინათება (ქ. ხობი. ცოტნე დადიანის ქუჩა N185)		36	1843
40.	გარე განათების ბოძები და სადენები (ქ. ხობის ცენტრის განათება)		90	16465
41.	გარე განათების ბოძები და სადენები (ქ. ხობი. სტალინის ქუჩა)		10	3774
42.	გარე განათების ბოძები და სადენები (სოფელ ნოჯიხევის ცენტრის განათება)		25	13508
43.	გარე განათების ბოძები და სადენები (სოფელ შუა ხორგის განათება)		14	7487
44.	გარე განათების ბოძები და სადენები (სოფელ ახალსოფლის განათება)		24	11119
45.	გარე განათების ბოძები და სადენები (სოფელ პატარა ფოთის განათება)		14	6063
46.	გარე განათების ბოძები და სადენები (სოფელ საგვიჩიოს განათება)		14	6173
47.	გარე განათების ბოძები და სადენები (სოფელ ჭალადიდის განათება)		45	17758
48.	გარე განათების ბოძები და სადენები (სოფელ საჯიჯაოს (გაღმა საჯიჯაო) განათება)		32	6409
49.	გარე განათების ბოძები და სადენები (სოფელ ქვემო ქვალონის განათება)		33	16016
50.	გარე განათების ბოძები და სადენები (სოფელ ზემო ქვალონის განათება)		17	5386
51.	გარე განათების ბოძები და სადენები (სოფელ პირველი ხორგის ცენტრის განათება)		14	7601
52.	გარე განათების ბოძები და სადენები (სოფელ გურიფულის განათება)		10	5676
53.	გარე განათების ბოძები და სადენები (სოფელ თორსა -დღვაბის ცენტრის განათება)		11	4623
54.	გარე განათების ბოძები და სადენები (სოფელ თორსა-დღვაბა-ზუგდიდის მონაკვეთის		147	174809

	განათება)			
55.	მაღალი განათება (მდინარე ხობის ხიდიდან მდინარე მუნჩიის ხიდამდე)		197	215167
56.	სოფელ ნოჯიხევის ხარების დედათა მონასტრის მისასვლელი გზის დაბალი განათება		14	23000
57.	ქ. ხობში ყაზბეგის ქუჩის განათება		13	2706
58.	ქ. ხობში აღმაშენებლის ქუჩის განათება		42	2457
59.	ქ. ხობში ქაჯაიასა და 26 მაისის ქუჩის განათება		38	4457
60.	ელ.განათება სენაკი-ხობის მონაკვეთზე		215	367680
61.	სოფელ ბიის განათება		15	3500
62.	სოფელ ყულევის განათება		49	16017
63.	სოფელ ქარიატის განათება		10	5239
64.	სოფელ ახალი ხიბულის ცენტრის განათება		65	20267
65.	სოფელ საჯიჯაოს ცენტრის განათება		20	10243
66.	სოფელ ხეთის განათება		83	28576
67.	მინათების მძლავრი გასანათებელი ხელსაწყო		31	1495
68.	ელექტრული სანათი („პლაფონი“)	თეთრი	62	434
69.	ელექტროსადენი	(2X25)	200მ	120
70.	ელექტროსადენი	(2X1)	200მ	220
71.	საახალწლო განათების მოწყობილობა („ეჟექტორი”)		20	120
72.	სპილენძის მავთულის კოჭა („დროსელი“)	250 კვ.	20	360
73.	მძლავრი გასანათებელი ხელსაწყო („პროჟექტორი“)	თეთრი ნათურა150 კვ.	10	250
74.	საახალწლო განათება „ ფარდა“	ზომით დაახლოებით 3X 0.5	36	3240
75.	საახალწლო განათება - კომპოზიცია „ლოლო“	3 გრძ.მ	12	1080
76.	საახალწლო განათება - „მორბენალი ფარდა ფიფქებით“	ზომით დაახლოებით 3X 0.8	36	5040
77.	საახალწლო გირლიანდა, დიდი ბურთი	მთვარე ვარსკვლავების ეფექტით არანაკლებ 20 სმ. დიამეტრი	12	1020
78.	საახალწლო განათება - „მორბენალი ფარდა“ (ჭრელი)	ზომით დაახლოებით 3X 0.8	4	360
79.	საახალწლო ნაძვის ხის მოსართავი („სტრინგი“)	დიოდის ნათურით სირგრძით 20 მეტრი	4	120
80.	ელექტროსადენი	აპვ 2X2.5 ალუმინი	160	80
81.	ელექტროსადენი	პვ 2 X 1.5 სპილენძი	150	105
82.	პლასტმასის დამჭერები	პლასტმასის დამჭერი	72	360
83.	საახალწლო ნაძვის ხის მოსართავი („სტრინგი, ფარდა“)	თეთრი, ზომით 3 X 4	10	1800
	სულ ჯამი			**164 8163,5**

3. განკარგულება ძალაში შევიდეს გაცნობისთანავე.
4. განკარგულება შეიძლება გასაჩივრდეს საქართველოს ადმინისტრაციული კანონმდებლობით დადგენილი წესით, ხობის რაიონულ სასამართლოში (მისამართი: ქ. ხობი. ცოტნე დადიანის ქ. N192).

საკრებულოს თავმჯდომარე მამუკა ჭოხონელიძე

ხობის მუნიციპალიტეტის საკრებულოს
განკარგულება N15
2012 წლის 7 თებერვალი
ქ. ხობი

ხობის მუნიციპალიტეტის საკრებულოს თავმჯდომარისთვის ხობის მუნიციპალიტეტის საკუთრებაში არსებული ძირითადი (განუსხვისებელი) და დამატებითი ქონების სარგებლობის უფლებით გადაცემაზე თანხმობის მიცემის შესახებ

1. „ადგილობრივი თვითმმართველობის შესახებ“ საქართველოს ორგანული კანონის, „ადგილობრივი თვითმმართველი ერთეულის ქონების შესახებ“ საქართველოს კანონის და ხობის მუნიციპალიტეტის გამგებლის 2012 წლის 2 თებერვლის N82 წერილის შესაბამისად:
2. მიეცეს თანხმობა ხობის მუნიციპალიტეტის საკრებულოს თავმჯდომარეს ხობის მუნიციპალიტეტის საკუთრებაში არსებული ძირითადი (განუსხვისებელი) და დამატებითი ქონების სარგებლობის უფლებით გადაცემის თაობაზე თანახმად დანართისა.
3. განკარგულება ძალაში შევიდეს გაცნობისთანავე.
4. განკარგულება შეიძლება გასაჩივრდეს საქართველოს ადმინისტრაციული კანონმდებლობით დადგენილი წესით, ხობის რაიონულ სასამართლოში (მისამართი: ქ. ხობი, ცოტნე დადიანის ქ. N192).

საკრებულოს თავმჯდომარე მამუკა ჭოხონელიძე

დანართი
ხობის მუნიციპალიტეტის საკრებულოს
2012 წლის 7 თებერვლის N15 განკარგულებისა

სარგებლობის უფლებით გადასაცემი ხობის მუნიციპალიტეტის საკუთრებაში არსებული ძირითადი (განუსხვისებელი) და დამატებითი ქონების ნუსხა

N	შენობის დასახელება	მისამართი	სართული	ფართი (კვ.მ.)	სარგებლობის ფორმა	ორგანიზაცია, ვისაც გადაეცემა ქონება
1.	ადმინისტრაციული შენობა	ქ. ხობი, ცოტნე დადიანის ქ. N185	IV	27	უზუფრუქტი	ა(ა)იპ „ხობის მუნიციპალიტეტის საფეხბურთო სკოლა“
2.	ყოფილი მასწავლებელთა სახლი	ქ. ხობი, სტალინის ქ. N6	I-II	209,85	უზუფრუქტი	ა(ა)იპ „ხობის მუნიციპალიტეტის სათნოების სახლი“

საკრებულოს თავმჯდომარე მამუკა ჭოხონელიძე

ხობის მუნიციპალიტეტის საკრებულოს
განკარგულება N16
2012 წლის 7 თებერვალი
ქ. ხობი

„სატენდერო კომისიისა და სატენდერო კომისიის აპარატის შექმნისა და შემადგენლობის დამტკიცების შესახებ“ ხობის მუნიციპალიტეტის საკრებულოს თავმჯდომარის 2011 წლის 28 იანვრის N8 ბრძანების ძალადაკარგულად გამოცხადების შესახებ

1. „ადგილობრივი თვითმმართველობის შესახებ“ საქართველოს ორგანული კანონისა და „ხობის მუნიციპალიტეტის საკრებულოს დებულების (რეგლამენტის) დამტკიცების შესახებ“ ხობის მუნიციპალიტეტის საკრებულოს 2008 წლის 25 დეკემბრის N109 დადგენილების შესაბამისად, ძალადაკარგულად გამოცხადდეს „სატენდერო კომისიისა და სატენდერო კომისიის აპარატის შექმნისა და შემადგენლობის დამტკიცების შესახებ“ ხობის მუნიციპალიტეტის საკრებულოს თავმჯდომარის 2011 წლის 28 იანვრის N8 ბრძანება.

2. ბრძანება ძალადაკარგულად გამოცხადდეს საკრებულოს თავმჯდომარის მიერ შესაბამისი სამართლებრივი აქტის გამოცემის დღიდან.

3. განკარგულება ძალაში შევიდეს გაცნობისთანავე.

4. განკარგულება შეიძლება გასაჩივრდეს საქართველოს ადმინისტრაციული კანონმდებლობით დადგენილი წესით ხობის რაიონულ სასამართლოში. (მისამართი ქ. ხობი ცოტნე დადიანის ქ. N192).

საკრებულოს თავმჯდომარე მამუკა ჭოხონელიძე

ხობის მუნიციპალიტეტის საკრებულოს
განკარგულება N17
2012 წლის 27 მარტი
ქ. ხობი

„ხობის მუნიციპალიტეტის 2012 წლის ადგილობრივი შესყიდვების გეგმის დამტკიცების შესახებ“ ხობის მუნიციპალიტეტის საკრებულოს 2012 წლის 9 იანვრის N2 განკარგულებაში ცვლილების შეტანის თაობაზე

1. „ადგილობრივი თვითმმართველობის შესახებ“ საქართველოს ორგანული კანონის შესაბამისად, „ხობის მუნიციპალიტეტის 2012 წლის ადგილობრივი შესყიდვების გეგმის დამტკიცების შესახებ“ ხობის მუნიციპალიტეტის საკრებულოს 2011 წლის 9 იანვრის N2 განკარგულებაში შეტანილ იქნეს შემდეგი ცვლილება:

ა) განკარგულების პირველ პუნქტს დაემატოს შემდეგი შინაარსის ,,ლ“ ქვეპუნქტი:

,,ლ) ,,ა(ა)იპ ,,ხობის მუნიციპალიტეტის საფეხბურთო სკოლის“ 2012 წლის ადგილობრივი შესყიდვების გეგმა“ თანახმად N11 დანართისა“;

ბ) განკარგულების პირველ დანართში შემცირდეს: 2000 ლარით - საკადასტრო რუკების დამზადების ასიგნება; 184 ლარით - სკანერის შეძენის ასიგნება; 800 ლარით - კომპიუტერის კომპლექტის შეძენის ასიგნება; 500 ლარით - ვიდეოკამერის შეძენის ასიგნება; 50000 ლარით - ავტომანქანა პიკაპის შეძენის ასიგნება; 2000 ლარით - ვიდეოპროექტორის შეძენის ასიგნება; 261000 ლარით - ქ. ხობში მრავალსართულიანი საცხოვრებელი სახლების (ცოტნე დადიანის N236 და N238, ჭყონდიდელის N6) სახურავების რეაბილიტაციის სამუშაოების ასიგნება; 5750 ლარით - პოლიციის დამხმარე ნაგებობის რეაბილიტაციის სამუშაოების ასიგნება; 5000 ლარით - სოფელ ახალსოფლის სანადარიოს უბნის წყალსადენის სისტემის რეაბილიტაციის სამუშაოების ასიგნება; 19500 ლარით - სოფელ ძველ ხიბულაში ბუნებრივსაფარიანი მინისტადიონის მოწყობის სამუშაოების ასიგნება; 6500 ლარით - დავით აღმაშენებლის ქუჩაზე წერეთლის ქუჩიდან დავით აღმაშენებლის პირველ ჩიხამდე სანიაღვრე არხის მოწყობის სამუშაოების ასიგნება; 83520 ლარით - გამგეობის ადმინისტრაციული შენობის პირველი სართულის და ფასადის რეაბილიტაციის სამუშაოების ასიგნება; 4500 ლარით - საკრებულოსა და გამგეობის მანქანებს დაზღვევის ასიგნება; 250 ლარით - დამხმარე ნაგებობის რეაბილიტაციის სამუშაოების საპროექტო-სახარჯთაღრიცხვო დოკუმენტაციის შედგენის ასიგნება; 4000 ლარით - ქ. ხობში მრავალსართულიანი საცხოვრებელი სახლების (ცოტნე დადიანის N236 და N238, ჭყონდიდელის N6) სახურავების რეაბილიტაციის სამუშაოების ობიექტის ექსპერტიზის ასიგნება; 500 ლარით - სოფელ ძველ ხიბულაში ბუნებრივსაფარიანი მინისტადიონის მოწყობის სამუშაოების საპროექტო-სახარჯთაღრიცხვო დოკუმენტაციის შედგენის ასიგნება; 1980 ლარით - გამგეობის ადმინისტრაციული შენობის პირველი სართულის და ფასადის რეაბილიტაცია, ობიექტის ექსპერტიზის ასიგნება; 1000 ლარით - სიგელების, მოწმობების და სუვენირების დამზადების ასიგნება; 146000 ლარით - ნაგავსაყრელის მოვლა-შენახვის ასიგნება; 10000 ლარით - ხობის მუნიციპალიტეტის პირველობა საჯარო სკოლებს შორის „მხიარულ სტარტებში“ ასიგნება;

გ) განკარგულების პირველ დანართში გადიდდეს: 900 ლარით - ელექტროენერგიის ხარჯის ასიგნება; 52 ლარით - „კვირის პალიტრა“-ს გამოწერის ასიგნება; 54 ლარით - „საქართველოს ეკონომიკა“-ს გამოწერის ასიგნება; 500 ლარით - გაზეთი ,,nev georgia“-ს გამოწერის ასიგნება; 74 ლარით - ჟურნალ ,,ტაბულა"-ს გამოწერის ასიგნება; 300 ლარით - 1 ცალი მობილური ტელეფონის შეძენის ასიგნება; 300 ლარით - წყლის ხარჯის ასიგნება; 5700 ლარით - პოლიციის რაიონული სამმართველოს ეზოს საფარის რემონტის ასიგნება; 195400 ლარით - ქ. ხობში სტალინის ქუჩის

ასფალტ-ბეტონის საფარის რეაბილიტაციის სამუშაოების ასიგნება; 3250 ლარით - სახანძრო-სამაშველო სამსახურის ეზოში არსებული წყლის აუზის რეაბილიტაციის სამუშაოების ასიგნება; 19000 ლარით - ძველი ხიბულის თემის შუა ჭალის და საქანთარიოს უბნის გზების რეაბილიტაციის სამუშაოების ასიგნება; 23800 ლარით - ურთის მთაზე რადიომონიტორინგის სტაციონალურ სადგურთან მისასვლელი გზის ორმული შეკეთების სამუშაოების ასიგნება; 3000 ლარით - ხამისქურის ცენტრის ტერიტორიაზე სანიაღვრე არხის ამოწმენდის სამუშაოების ასიგნება; 2750 ლარით - ქ. ხობში დავით აღმაშენებლის ქუჩის III შესახვევში სანიაღვრე არხის რეაბილიტაციის სამუშაოების ასიგნება; 255000 ლარით - ქ. ხობში ცოტნე დადიანის ქუჩაზე ტროტუარების რეაბილიტაციის სამუშაოების ასიგნება; 5700 ლარით - უმწეოთა სასადილო დარბაზის იატაკის რეაბილიტაციის სამუშაოების ასიგნება; 1200 ლარით - ქ. ხობში სტალინის ქუჩის ასფალტ-ბეტონის საფარის რეაბილიტაციის სამუშაოების საპროექტო-სახარჯთაღრიცხვო დოკუმენტაციაში ცვლილებების შეტანის ასიგნება; 3400 ლარით - ქ. ხობში სტალინის ქუჩის ასფალტ-ბეტონის საფარის რეაბილიტაციის სამუშაოები, ობიექტის ექსერტიზის ასიგნება; 500 ლარით - დავით აღმაშენებლის ქუჩაზე წერეთლის ქუჩიდან დავით აღმაშენებლის პირველ ჩიხამდე სანიაღვრე არხის მოწყობა, ობიექტის ექსპერტიზის ასიგნება; 300 ლარით - პოლიციის რაიონული სამმართველოს ეზოს საფარის რემონტი, საპროექტო-სახარჯთაღრიცხვო დოკუმენტაციის შედგენის ასიგნება; 250 ლარით - სახანძრო-სამაშველო სამსახურის ეზოში არსებული წყლის აუზის რეაბილიტაცია, საპროექტო-სახარჯთაღრიცხვო დოკუმენტაციის შედგენის ასიგნება; 1000 ლარით - ძველი ხიბულის თემის შუა ჭალის და საქანთარიოს უბნის გზების რეაბილიტაცია, საპროექტო-სახარჯთაღრიცხვო დოკუმენტაციის შედგენის ასიგნება; 1200 ლარით - ურთის მთაზე რადიომონიტორინგის სტაციონალურ სადგურთან მისასვლელი გზის ორმული შეკეთება, საპროექტო-სახარჯთაღრიცხვო დოკუმენტაციის შედგენის ასიგნება; 250 ლარით - ქ. ხობში დავით აღმაშენებლის ქუჩის III შესახვევში სანიაღვრე არხის რეაბილიტაციის სამუშაოები, საპროექტო-სახარჯთაღრიცხვო დოკუმენტაციის შედგენის ასიგნება; 5000 ლარით - ქ. ხობში ცოტნე დადიანის ქუჩაზე ტროტუარების რეაბილიტაციის სამუშაოები, საპროექტო-სახარჯთაღრიცხვო დოკუმენტაციის შედგენის ასიგნება; 5000 ლარით - ქ. ხობში ცოტნე დადიანის ქუჩაზე ტროტუარების რეაბილიტაციის სამუშაოები, ობიექტის ექსპერტიზის ასიგნება; 1200 ლარით - ვებ-გვერდის ხარჯის ასიგნება; 10000 ლარით - საჯარო სკოლებს შორის სპორტული გეიმ-შოუ ,,გუნდი"-ს შეჯიბრის ასიგნება; 888313 ლარით - სოფლის მხარდაჭერის პროგრამის ასიგნება; 1500 ლარით - ქ. ხობის #1 ბაგა-ბაღის წყალმომარაგების სისტემის რეაბილიტაციის სამუშაოების ასიგნება; 150 ლარით - ქ. ხობში ფოთის ქუჩაზე სანიაღვრე არხის ამოწმენდის სამუშაოების საპროექტო-სახარჯთაღრიცხვო დოკუმენტაციის შედგენის ასიგნება; 2640 ლარით - ბუნებიდან მგლის 8 ინდივიდის ამოღების უზრუნველსაყოფად გასატარებელ ღონისძიებათა ასიგნება; 1670 ლარით - გამგეობის შენობის წყალმომარაგება-კანალიზაციის სისტემის რეაბილიტაციის სამუშაოების ასიგნება; 200 ლარით - გამგეობის შენობის წყალმომარაგების სისტემისათვის წყალსაქაჩი ტუმბოს შეძენის ასიგნება;

დ) განკარგულების პირველი პუნქტის „ბ“ და „გ“ ქვეპუნქტებით განხორციელებული ცვლილებების გათვალისწინებით, დანართი 1 ჩამოყალიბდეს შემდეგი რედაქციით:

„დანართი 1
ხობის მუნიციპალიტეტის საკრებულოს
2012 წლის 9 იანვრის N2 განკარგულების

ხობის მუნიციპალიტეტის ადგილობრივი თვითმმართველობის ორგანოების 2012 წლის ადგილობრივი შესყიდვების გეგმა

№	დანაყოფის კოდი	დანაყოფის დასახელება	სავარაუდო ღირებულება	შესყიდვის საშუალება	შესყიდვის დაწყების სავარაუდო ვადები	შესყიდვის ობიექტის მიწოდების სავარაუდო ვადა	შენიშვნა
		დეკორატიული მცენარე	1000		მარტ-ივნისი	I-II კვარტ.	
		გათბობის ხარჯი	5625		ოქტომბერი	IV კვარტ.	
1	**034**	**მეტყევეობისა და ხე-ტყის პროდუქტები**	**6625**	გამარტ. ელექტრ. ტენდ.	მარტ-ოქტომბერი	I-IV კვარტ.	
		ბენზინი	151200		იანვარ-დეკემბერი	I-IV კვარტ.	
		დიზელი	12936				
2	**091**	**საწვავი**	**164136**	გამარტ. ელექტრ. ტენდ.	იანვარ-დეკემბერი	I-IV კვარტ.	
		ელექტროენერგიის ხარჯი	44544				
3	**093**	**ელექტრო, სითბური, მზისა და ბირთვული ენერგია**	**44544**	გამარტ. შესყიდვა	იანვარ-დეკემბერი	I-IV კვარტ.	
		ქლორის მჟავა	226				
4	**144**	**მარილისა და სუფთა ნატრიუმის ქლორიდი**	**226,00**	გამარტ. შესყიდვა	იანვარ-დეკემბერი	I-IV კვარტ.	
		სახეხი	19				
5	**148**	**სხვადასხვა არალითონური მინერალური პროდუქტი**	**19**	გამარტ. შესყიდვა	იანვარ-დეკემბერი	I-IV კვარტ.	
		სამხედრო ფორმა კომუფლირებული	205				
		ცეცხლგამძლე ფორმა	3600				
		სპეციალური ხელთათმანი (სამუშაო)	80				
		სამაშველო ხელთათმანი	180				
6	**181**	**სამუშაო ტანსაცმელი, სპეცტანსაცმელი და აქსესუარები**	**4065**	გამარტ. შესყიდვა	ივლის-ნოემბერი	III-IV კვარტ.	
		ქურთუკ-შარვალი	5520				

		დისპეჩერის ჟილეტი (,,სახელოს გარეშე")	250				
		კეპი	315				
		წყალგაუმტარი პლაში	140				
7	**182**	**გარე ტანსაცმელი**	**6225**	გამარტ. ელექტრ. ტენდ.	ივლის-ნოემბერი	III-IV კვარტ.	
		მაისური	540				
8	**183**	**სამოსი**	**540**	გამარტ. შესყიდვა	ივლის-ნოემბერი	III-IV კვარტ.	
		ხელთათმანი	94				
		რეზინის ხელთათმანი	98				
		სამაშველო ჩაფხუტი	440				
		სახანძრო ჩაფხუტი	1380				
9	**184**	**სპეციალური ტანსაცმელი და აქსესუარები**	**2012**	გამარტ. შესყიდვა	ივლის-ნოემბერი	III-IV კვარტ.	
		კედლის საათი	60				
10	**185**	**სამკაულები, საათები და მონათესავე ნივთები**	**60**	გამარტ. შესყიდვა	მარტი	I კვარტ.	
		ფეხსაცმელი სამხედრო მაღალყელიანი	493,5				
		სამუშაო ფეხსაცმელი	1200				
		დისპეჩერებისათვის სამუშაო ფეხსაცმელი	795				
		ჩექმა მაღალყელიანი	281,5				
11	**188**	**ფეხსაცმელი**	**2770**	გამარტ. შესყიდვა	ივლის-ნოემბერი	III-IV კვარტ.	
		საკადასტრო რუკების დამზადება	18000				
12	**221**	**ნაბეჭდი წიგნები, ბროშურები და საინფორმაციო ფურცლები**	**18000**	გამარტ. ელექტრ. ტენდ.	იანვარ-დეკემბერი	I-IV კვარტ.	
		„სსმ"-ში ნორმატიული აქტების გამოქვეყნების ხარჯები	10000				
		„24 საათი"	312				
		„კვირის პალიტრა“	104				
		„ხობის მოამბე“	4204,8				
		„დედაქალაქი და რეგიონი“	300				
		„ეგრისის მაცნე“	2500				
		„ბიზნესი და კანონმდებლობა“	120				
		„ეკონომიკსი“	36				
		„სიტყვა და საქმე“					
		„საქართველოს ეკონომიკა“	108				
		„საკანონმდებლო მაცნე“	600				

		გამოცემა ,,ფაქტები საქართველოს რეგიონები 2011"	600				
		გაზეთი nev georgia	500				
		,,ტაბულა"	78				
13	**222**	**გაზეთები, სამეცნიერო ჟურნალები, პერიოდიკა და ჟურნალები**	**19462,8**	გამარტ. შესყივდა	იანვარ-დეკემბერი	I-IV კვარტ.	
		ფაილი	872				
		საქაღალდე (ცელულოიდის)	285				
		დამჭერიანი საქაღალდე	79				
		ბლოკნოტი	941				
		რვეული პატარა	23				
		საკანცელარიო რვეული	543				
		ბრძანებების წიგნი	59				
		კორესპონდენციის აღრიცხვის ჟურნალი	406				
		მატერიალურ ფასეულობათა დავთარი	40				
		მიმდინარე ანგარიშსწორების დავთარი (100 ფურცლიანი)	30				
		წიგნი მთავარი დავთარი	10				
14	**228**	**ქაღალდის ან მუყაოს სარეგისტრაციო ჟურნალები/წიგნები, საბუღალტრო წიგნები, ფორმები და სხვა ნაბეჭდი საკანცელარიო ნივთები**	**3288**	გამარტ. შესყიდვა	იანვარ-დეკემბერი	I-IV კვარტ.	
		ფერადი ფლომასტერი	4				
		საკანცელარიო ჟურნალი	155				
		საკანცელარიო დანა	90				
		საქაღალდე თარო	180				
		ფანქარი	156				
		მარკერი	228				
		საშლელი	26,5				
		ასაკინძი ლენტი	7				
		საკანცელარიო ნივთების ჩასაწყობი	600				
		კალკულატორი	665				
		ფაქსის ქაღალდი	94				
		კონვერტი DL	150				
		კონვერტი A4	107				
		კონვერტი A5	70				
		კონვერტი პატარა	10				
		საქმის ყდა	35				
		ჭიკარტი	38				
		კლიპსი	199				

		სახაზავი	45,1				
		სტიკერი (სანიშნე ქაღალდი)	410				
		სტიკერი (მწებავი)	335				
		ანტისტეპლერი	61				
		წაწუნა	4				
		მაგიდის კალენდრის დაფა	48				
		სკოჩი (დიდი)	95				
		მაგიდის კალენდარი	191				
		დასაწებებელი ლენტი	5				
		სტეპლერის ტყვიები	289,1				
		სტეპლერი პატარა	125				
		სტეპლერი საშუალო	355				
		სტეპლერი დიდი	155				
		ბაინდერი	1425				
		საქაღალდე (სწრაფჩამკერი)	420				
		დირაკოლი	114				
		დირაკოლი დიდი	50				
		წებო	290				
		ქაღალდის სამაგრი	27,5				
		კორექტორი	375				
		ბეჭდის ბალიში	12				
		ლენტი ოქმებისათვის	1				
		ფანქრის სათლელი	35				
		ბურთულიანი კალამი	533				
		ბურთულიანი კალამი	193,5				
		ქაღალდის სამაგრი (სკრეპი)	46,4				
		ფაილებიანი საქაღალდე	621,5				
		საფანქრე ჭიქა	10				
		მაგიდის კომპლექტი	70				
		ქაღალდი საბეჭდი A4 80გრ./500	11650				
		ქაღალდი საწერი A4 45გრ./200	552				
		ქაღალდი საწერი A3	40				
		ქაღალდი მოწმობებისთვის	90				
		ფერადი ქაღალდი	65				
		საოქმე ქაღალდი	40				
		ასლგადამღები	300				
		ბეჭედი, შტამპი	50				
		მაგნიტური დაფა	100				
		ქსეროქსი	2000				
		ტუშის კალამი	202				
15	**301**	**საოფისე მანქანები, კომპიუტერების, პრინტერების და ავეჯის გარდა**	**24245,6**	გამარტ. ელექტრ. ტენდ.	იანვარ-დეკემბერი	I-IV კვარტ.	
		dvd დისკი	685				
		cd დისკი	287				
		ფლეშმეხსიერება	835				
		პრინტერი	400				

		კარტ-რაიდერი	20				
		სკანერი	41				
		კომპიუტერის გარე მყარი დისკი	400				
		„უპეეს“-ი	720				
		კარტრიჯის შეძენა (LAZERJET 1020-1005)	5270				
		ქსეროქსის კარტრიჯის შეძენა	2100				
		კარტრიჯის (ფერადი) შეძენა	240				
		კარტრიჯის შეძენა	1700				
		საოფისე ტექნიკის სათადარიგო ნაწილების შეძენა	1000				
		კომპიუტერის კომპლექტი	26800				
16	**302**	**კომპიუტერული მოწყობილობები და მარაგი**	**40498**	გამარტ. ელექტრ. ტენდ.	იანვარ-დეკემბერი	I-IV კვარტ.	
17	**311**	**ელექტრონული ძრავები, გენერატორები და ტრანსფორმატორები**	**0**				
		ადაპტორი (დამცავი)	200				
		ელექტროგადამყვანი (დიდი)	110				
		„სკოპი" სადენის სამაგრი	45				
		ავტომატური ამომმრთველი	100				
18	**312**	**ელექტროენერგიის გამანაწილებელი და საკონტროლო აპარატურა**	**455**	გამარტ. შესყიდვა	იანვარ-დეკემბერი	I-IV კვარტ.	
		ელექტროგამაგრძელებელი	1128				
		ელექტროგამანაწილებელი	231				
		როზეტი	175				
		ჩამრთველი	90				
19	**313**	**იზოლირებული მავთული და კაბელი**	**1624**	გამარტ. შესყიდვა	იანვარ-დეკემბერი	I-IV კვარტ.	
		ელემენტი	116				
		ელემენტი (მეგაფონის)	24				
		ფოტოაპარატის ელემენტი	128				
20	**314**	**აკუმულატორები, პირველადი ელემენტები და პირველადი ბატარეები**	**268**	გამარტ. შესყიდვა	იანვარ-დეკემბერი	I-IV კვარტ.	
		ნათურა	628				
		წერტილოვანი ნათურა	200				
		გარე განათების ნათურა	100				
21	**315**	**გასანათებელი მოწყობილობები და ელექტრონათურები**	**928**	გამარტ. შესყიდვა	იანვარ-დეკემბერი	I-IV კვარტ.	

		ელექტროშედუღების ჩხირი	80				
		საიზოლაციო ლენტი	9				
		ელექტროინდიკატორი	15				
22	**316**	**ელეტრომოწყობილობები და აპარატურა**	104	გამარტ. შესყიდვა	იანვარ-დეკემბერი	I-IV კვარტ.	
		სატელეფონო ბარათების შეძენა	21020				
		კონდესატორი	200				
23	**317**	**ელექტრონული, ელექტრომექანიკური და ელექტროტექნიკური მომარაგება**	**21220**	გამარტ. შესყიდვა	იანვარ-დეკემბერი	I-IV კვარტ.	
		მობილური ტელეფონი	1360				
24	**322**	**რადიო-ტელეფონის, რადიო-ტელეგრაფის, რადიო-მაუწყებლობის და სატელევიზიო გადამცემი აპარატურა**	**1360**	გამარტ. შესყიდვა	იანვარ-დეკემბერი	I-IV კვარტ.	
		ვიდეოკასეტა	870				
		გარე მიკროფონი	20				
		შტატივი	150				
		ვიდეოკამერა	4000				
		შტატივი	500				
		ტელევიზორი	1000				
		მიკროფონი	500				
		ხელის რადიოსადგური	2400				
		ვიდეო სამეთვალყურეო სისტემა	10000				
		ვიდეოტექნიკა	8000				
25	**323**	**ტელე - და რადიომიმღებები და ხმის ან ვიდეო ჩამწერები ან რეპროდუქციერების აპარატურა**	**27440**	გამარტ. ელექტრ. ტენდერი	იანვარ-დეკემბერი	I-IV კვარტ.	
			0				
26	**324**	**ქსელები**	**0**				
		მოდემი (მაგთიფიქსის)	325				
		ტელეფონი (სტაციონარული)	395				
		სატელიტური კავშირის მოწყობილობა	10000				
		ტელეფონი (ეკრანით)	50				
		სატელიტური ანტენის რესივერი	60				
27	**325**	**სატელეკომუკნიკაციო მოწყობილობები და მარაგები**	**10830**	გამარტ. ელექტრ. ტენდერი	იანვარ-დეკემბერი	I-IV კვარტ.	
		საპონი	148				
		სარეცხი საპონი	45,2				
		ტუალეტის ქაღალდი	310				
		პირსახოცი	35				

28	**337**	**პირადი ჰიგიენის პროდუქტები**	**538,2**	გამარტ. შესყიდვა	იანვარ-დეკემბერი	I-IV კვარტ.	
		ავტომობილი (მსუბუქი)	155000		მარტი-ივნისი	I -II კვარტ.	
		ავტომობილი (პიკაპი)	50000		აპრილი	II კვარტ.	
29	**341**	**ძრავიანი სატრანსპორტო საშუალებები**	**205000**	ელექტრ. ტენდერი	თებერვალ -მარტი	I კვარტ.	
		სათადარიგო ნაწილები	50590				
30	**343**	**ნაწილები და აქსესუარები სატრანსპორტო საშუალებებისა და მათი ძრავებისათვის**	**50590**	გამარტ. ელექტრ. ტენდერი	იანვარ-დეკემბერი	I-IV კვარტ.	
		პატარა მოტორიანი ნავი	4200				
31	**345**	**გემები და ნავები**	**4200**				
32	**351**	**საგანგებო სიტუაციებისა და უსაფრთხოების მოწყობილობები**	**0**				
		იატაკის საწმენდი ჯოხი	240				
		დროშა (საქართველოს)	520				
		დროშა (ევროკავშირის)	360				
33	**358**	**ინდივიდუალური და დამხმარე მოწყობილობები**	**1120**	გამარტ. შესყიდვა	იანვარ-დეკემბერი	I-IV კვარტ.	
		კოორდინატების დასადგენი ხელსაწყო G.P.S.	400				
34	**381**	**სანავიგაციო და მეტეოროლოგიური ხელსაწყოები**	**400**				
		ციფრული ფოტოაპარატი	350				
		ვიდეოპროექტორი					
		ვიდეოპროექტორის ეკრანი	600				
35	**386**	**ოპტიკური ხელსაწყოები**	**950**	გამარტ. შესყიდვა	იანვარ-დეკემბერი	I-IV კვარტ.	
		რკინის კარადა	400				
		კომპიუტერის მაგიდა	360				
		ტელევიზორის მაგიდა	150				
		საოფისე თარო	320				
		სამუშაო მაგიდა	500				
		სავარძელი	500				
		კომპიუტერის სკამი	640				
		სკამი	5220				
		ტახტი	300				
		საოფისე სავარძელი (მბრუნავი)	2730				
		ლეიბი	750				
		ადიალა	100				
		მაგიდა მისადგმელით	2500				

36	**391**	**ავეჯი**	**14470**	გამარტ. ელექტრ. ტენდერი	იანვარ-დეკემბერი	I-IV კვარტ.	
		მაკრატელი	61				
		სურათის ჩარჩო	150				
		ყვავილის ქოთანი	130				
		სათლი	110				
		ცოცხი	1108				
		აქანდაზი	70				
		ღრუბელი	2,5				
		სანთელი	10				
		იატაკის ჯაგრისი	10				
		ნაგვის ყუთი	616,2				
		თეთრეულის კომპლექტი	600				
37	**392**	**ავეჯეულობა**	**2867,7**	გამარტ. შესყიდვა	იანვარ-დეკემბერი	I-IV კვარტ.	
		ფარდა	200				
		ხელსახოცი	169				
		ტილო იატაკის საწმენდი	277,5				
		ტილო მაგიდის	668				
		მინის საწმენდი	221				
		ფეხსაწმენდი თექა	140				
38	**395**	**ქსოვილის ნივთები**	**1675,5**	გამარტ. შესყიდვა	იანვარ-დეკემბერი	I-IV კვარტ.	
		მაცივარი	300				
		წყლის გამაცხელებელი (პორტერი)	150				
		ელექროღუმელი (გამათბობელი)	60				
39	**397**	**საოჯახო ტექნიკა**	**510**	გამარტ. შესყიდვა	იანვარ-დეკემბერი	I-IV კვარტ.	
		სარეცხი ჟელე	308				
		ავეჯის საწმენდი სითხე	100				
		სარეცხი სითხე (მჟავა)	64				
		საცხი (იატაკის საპრიალებელი)	175				
		ჟალუზის საწმენდი	55				
		დეზოდორი	300				
		ტუალეტის საწმენდი (იხვი)	200				
40	**398**	**საწმენდი და საპრიალებელი პროდუქტები**	**1202**	გამარტ. შესყიდვა	იანვარ-დეკემბერი	I-IV კვარტ.	
		სასმელი წყლის შეზიდვა ყულევში	15000				
		წყლის ხარჯი	8990				

41	**411**	**ბუნებრივი წყალი**	**23990**	გამარტ. შესყიდვა	იანვარი-დეკემბერი	I-IV კვარტ.	
		ჟალუზი	400				
		კონდიციონერი	1900				
42	**425**	**გამაგრილებელი და სავენტილაციო მოწყობილობები**	**2300**	გამარტ. შესყიდვა	იანვარ-დეკემბერი	I-IV კვარტ.	
		ელექტრობურღი	100				
43	**431**	**სამთო მანქანები**	**100**	გამარტ. შესყიდვა	იანვარ-დეკემბერი	I-IV კვარტ.	
		ლურსმანი	15				
		ლამინირებული პარკეტი	450				
44	**441**	**კონსტრუქციის მასალები და ანალოგიური ნივთები/საგნები**	**465**	გამარტ. შესყიდვა	იანვარ-დეკემბერი	I-IV კვარტ.	
		არქივის კებე (სადურგლო ნაკეთობა)	50				
		ტუმბოები (სადურგლო ნაკეთობა)	50				
		დასადგამი თაროები (სადურგლო ნაკეთობა)	220				
		კარები ხის (სადურგლო ნაკეთობა)	500				
		არქივის თაროები (სადურგლო ნაკეთობა)	1750				
45	**442**	**სტრუქტურული მასალები**	**2570**	გამარტ. შესყიდვა	იანვარ-ივნისი	I-II კვარტ.	
46	**443**	**კაბელი, მავთული და მათთან დაკავშირებული მასალები**	**0**				
		კარადა	300				
		წყლის ონკანი	240				
		ლულა ა 51 მ	300				
		ლულა ბ 51 მ	330				
		ლულა ბ 51 მ გამრფქვევი	385				
		რკინის კარადა	3000				
		კარადა ხის	500				
		დასაკეცი კიბე (სახანძრო)	650				
		სახანძრო საიერიშო ჯოხკიბე	600				
47	**444**	**სხვადასხვა ქარხნული წარმოების მასალა და მათთან დაკავშირებული საგნები**	**6305**	გამარტ. ელექტრ. ტენდერი	მაის-სექტემბერი	II-III კვარტ.	
		კარის სახელური	410				
		საკეტის გულარი	187,5				
		კარის საკეტი	2656				
		ბოქლომი	166				
		ბრტყელტუჩა	20				

		სახრახნისი	30				
		ჩაქუჩი	20				
		ჭანჭიკი	10				
		ელექტროშემდუღებელი აპარატი	450				
		საღებავი	120				
48	**445**	**ხელსაწყოები, საკეტები, გასაღებები, ანჯამები, დამჭერები, ჯაჭვები და ზამბარები/რესორები**	**4069,5**	გამარტ. შესყიდვა	იანვარ-ივნისი	I-II კვარტ.	
		სოფელ ხამისკურის საბავშვო ბაღის მიშენების სამუშაოები	38800		აგვისტო	III კვარტ.	
		სოფელ ხეთის საბავშვო ბაღის სახურავის რეაბილიტაცია	48750		ივლისი	III კვარტ.	
		სოფელ ახალსოფლის სანადარიოს უბნის საბავშვო ბაღის რემონტი	14550		აგვისტო	III კვარტ.	
		სოფელ ახალსოფლის N1 საბავშვო ბაღის ოთახების რემონტი	4800		აგვისტო	III კვარტ.	
		სოფელ ახალი ხიბულის სანადარაიოს უბნის გზის მოხრეშვა	7700		იანვარ-თებერვალი	I კვარტ.	
		სოფელ ახალსოფლის სანადარიოს უბნის წყალსადენის სისტემის რეაბილიტაცია	13600		თებერვალი	I კვარტ.	
		სოფელ გურიფულში სანიაღვრე არხის ამოწმენდა	14550		ივნისი	II კვარტ.	
		სოფელ პირველი მაისის ოქროს საწმისის უბანში სანიაღვრე არხის ამოწმენდა	11640		ივლისი	III კვარტ.	
		სოფელ ნოჯიხევის უბანში სანიაღვრე არხის ამოწმენდა	11640		აგვისტო	II კვარტ.	
		ასფალტიანი ქუჩების მოვლა-შენახვა	30000		აპრილი-ოქტომბერი	II-IV კვარტ.	
		მინისტადიონების მოვლა	15000		აპრილი-აგვისტო	II-III კვარტ.	
		დავით აღმაშენებლის ქუჩაზე წერეთლის ქუჩიდან დავით აღმაშენებლის პირველ ჩიხამდე სანიაღვრე არხის მოწყობა	30700	გარდამავალი	იანვარი	I კვარტ.	
		ქ. ხობში გურამიშვილის ქუჩაზე სანიაღვრე არხის მოწყობა	21500	გარდამავალი	იანვარი	I კვარტ.	
		სოფელ შუა ხორგაში მდ. ხობის მარცხენა სანაპიროზე ნაპირგამაგრების სამუშაოები	160000	გარდამავალი	თებერვალი	I კვარტ.	
		ნაგავსაყრელთან მისასვლელი გზის რეაბილიტაცია	25050		მარტი	I კვარტ.	
		მუნიციპალიტეტის ავტომაგისტრალებზე 4 ცალი სიჩქარის მზომი რადარის დამონტაჟების სამუშაოები	43920		მარტი	I კვარტ.	

		სოფ. პატარა ფოთში მდინარე რიონის მარჯვენა ნაპირზე წყალდიდობისაგან წარეცხილი დამბის ამაღლების სამუშაოები	12130		ივნისი	II კვარტ.	
		სოფ. საგვიჩიოს წყალსადენის შიდა ქსელის მოწესრიგების სამუშაოები	4150		ივნისი	II კვარტ.	
		სოფ. ახალი სოფლის სანადარაიოს უბნის წყალსადენის სისტემის რეაბილიტაცია	18370		ივნისი	II კვარტ.	
		ქ. ხობში ჭყონდიდელის ქუჩის მიმდებარე არხის ამოწმენდის, ერთი მილხიდის მოწყობისა და ერთი მილხიდის რეაბილიტაციის სამუშაოები	19150		ივნისი	II კვარტ.	
		კოსტავას ქუჩაზე სანიაღვრე სისტემის რეაბილიტაცია	22710		ივლისი	III კვარტ.	
		ყოფილი კერამიკული ქარხნის მიმდებარე ტერიტორიაზე არხის ამოწმენდა გაფართოებით და დამბის ამაღლება	1900		მარტი	I კვარტ.	
		ახალი სასაფლაოს კეთილმოწყობის სამუშაოები	30620		ივნისი	II კვარტ.	
		სტიქიისაგან დაზიანებული 9 აპრილის მემორიალის კეთილმოწყობის სამუშაოები	1270		მარტი	I კვარტ.	
		ადმინისტრაციული შენობის (ძველი რაიკომის) ოთახების სარემონტო სამუშაოები	18200		ნოემბერი	IV კვარტ.	
		ადმინისტრაციული შენობის (ყოფილი რაპოს) ოთახების სარემონტო სამუშაოები	23200		აპრილი	II კვარტ.	
		თორსის საბავშვო ბაღის კანალიზაციის რეაბილიტაცია	6300		აპრილი	II კვარტ.	
		პოლიციის რაიონული სამმართველოს ეზოს საფარის რემონტი	5700		აპრილი	II კვარტ.	
		ქ. ხობში სტალინის ქუჩის ასფალტ-ბეტონის საფარის რეაბილიტაცია	195400		მაისი	II კვარტ.	
		სახანძრო-სამაშველო სამსახურის ეზოში არსებული წყლის აუზის რეაბილიტაცია	3250		აპრილი	II კვარტ.	
		ძველი ხიბულის თემის შუა ჭალის და საქანთარიოს უბნის გზების რეაბილიტაცია	19000		ივნისი	II კვარტ.	
		ურთის მთაზე რადიომონიტორინგის სტაციონალურ სადგურთან მისასვლელი გზის ორმული შეკეთება	23800		ივლისი	III კვარტ.	

		ხამისქურის ცენტრის ტერიტორიაზე სანიაღვრე არხის ამოწმენდის სამუშაოები	3000		ივლისი	III კვარტ.	
		ქ. ხობში დავით აღმაშენებლის ქუჩის III შესახვევში სანიაღვრე არხის რეაბილიტაციის სამუშაოები	2750		ივლისი	III კვარტ.	
		ქ. ხობში ცოტნე დადიანის ქუჩაზე ტროტუარების რეაბილიტაციის სამუშაოები	255000		მაის-ივნისი	II კვარტ.	
49	**452**	**სამუშაოები მთლიანი ან ნაწილობრივი მშენებლობისათვის და სამოქალაქო მშენებლობის სამუშაოები**	**1158100**	ელექტრ. ტენდერი	იანვარი-აგვისტო	I-III კვარტ.	
		გამგეობის ოთახების რემონტი			აგვისტო	III კვარტ.	
		სოფელ ახალი ხიბულის ადმინისტრაციული შენობის სარემონტო სამუშაოები	29250		აგვისტო	III კვარტ.	
		ქვემო ქვალონის სკოლის ოთახებში საკვამურების მონტაჟი	5300		აპრილი	II კვარტ.	
		საჯიჯაოს #1 სკოლის ოთახებში საკვამურების მონტაჟი	4740		აპრილი	II კვარტ.	
		პოლიციის რაიონული სამმართველოს ოთახების რემონტი	2350		აპრილი	II კვარტ.	
50	**453**	**სარემონტო-სამონტაჟო სამუშაოები**	**41640**	გამარტ. ელექტრ. ტენდერი	აპრილი-აგვისტო	II-III კვარტ.	
		უმწეოთა სასადილო დარბაზის იატაკის რეაბილიტაცია	5700		აპრილი	II კვარტ.	
51	**454**	**შენობის მოწყობის სამუშაოები**	**5700**	გამარტ. ელექტრ. ტენდერი	აპრილი	II კვარტ.	
		ფინანსური ანალიზისა და ბუღალტრული პროგრამა	1000				
52	**484**	**საქმიანი გარიგებებისა და პირადი ბიზნესის წარმართვის პროგრამული პაკეტები**	**1000**	გამარტ. შესყიდვა	ივნისი	II კვარტ.	
53	**489**	**სხვადასხვა პროგრამული პაკეტები და კომპიუტერული სისტემები**	**0**				
		მიმდინარე რემონტის ხარჯი	15100				
		მანქანის რეცხვა	2040				

54	**501**	**სატრანსპორტო საშუალებებისა და მათთან დაკავშირებული მოწყობილობების შეკეთება, ტექნიკური მომსახურება და მასთან დაკავშირებული მომსახურებები**	**17140**	გამარტ. ელექტრ. ტენდერი	იანვარ-დეკემბერი	I-IV კვარტ.	
		კარტრიჯის დოლურის გამოცვლა	400				
		კარტრიჯის დატუმბვა	6425				
		კომპიუტერული მომსახურება	7550				
55	**503**	**პერსონალური კომპიუტერების, საოფისე აპარატურის, სატელეკომუნიკაციო და აუდიო - ვიზუალური მოწყობილობების შეკეთება, ტექნიკური მომსახურება და მათთან დაკავშირებული მომსახურებები**	**14375**	გამარტ. ელექტრ. ტენდერი	იანვარ-დეკემბერი	I-IV კვარტ.	
		კონდიციონერის მონტაჟი	400				
		კონდიციონერის რემონტი	2000				
		ელექტრომოწყობილობების (კონდიციონერი, ტელევიზორი და ა.შ.) რემონტი	1000				
56	**507**	**შენობის მოწყობილობების შეკეთება და ტექნიკური მომსახურება**	**3400**	გამარტ. შესყიდვა	იანვარ-დეკემბერი	I-IV კვარტ.	
57	**555**	**სასადილოებისა და საზოგადოებრივი კვების საწარმოების მომსახურებები**	**0**	გამარტ. ელექტრ. ტენდერი	იანვარ-დეკემბერი	I-IV კვარტ.	
		მოსწავლეთა ლაშქრობები ღირსშესანიშნავ ადგილებში	160		მარტი		
		ექსკურსია ხობი-ყვარელი	2020		მაისი		
		ექსკურსია ხობი-ყაზბეგი	2120		აგვისტო		
		„პატრიოტი“	1000		მაისი-ოქტომბერი		
		ძეგლების მონიტორინგისთვის ტრანსპორტით მომსახურება	400		იანვარ-დეკემბერი		
		გაწვევის ხარჯები (სატრანსპორტო მომსახურება)	7600		იანვარ-დეკემბერი		
58	**601**	**საავტომობილო ტრანსპორტის მომსახურებები**	**13300**	გამარტ. ელექტრ. ტენდერი	იანვარ-დეკემბერი	I-IV კვარტ.	
		წერილებთან დაკავშირებული საფოსტო მომსახურებები	8870				
59	**641**	**საფოსტო და საკურიერო მომსახურებები**	**8870**	გამარტ. შესყიდვა	იანვარ-დეკემბერი	I-IV კვარტ.	
		სატელეფონო მომსახურება	21176				

		ფიჭური მომსახურება	12720				
60	**642**	**სატელეკომუნიკაციო მომსახურებები**	**33896**	გამარტ. შესყიდვა	იანვარ-დეკემბერი	I-IV კვარტ.	
		ბანკის მომსახურების ხარჯი	4800				
61	**661**	**საბანკო და საინვესტიციო მომსახურებები**	**4800**	გამარტ. შესყიდვა	იანვარ-დეკემბერი	I-IV კვარტ.	
		მანქანის დაზღვევა					
		პირადი შემადგენლობის დაზღვევა	9900				
62	**665**	**სადაზღვევო და საპენსიო მომსახურებები**	**9900**	გამარტ. ელექტრ. ტენდერი	იანვარ-თებერვალი	I-IV კვარტ.	
		სოფელ შუა ხორგაში მდინარე ხობის მარცხენა სანაპიროზე ნაპირგამაგრების სამუშაოების ზედამხედველობის მომსახურება	1840		იანვარ-თებერვალი	I კვარტ.	
63	**712**	**არქიტექტურული და მასთან დაკავშირებული მომსახურებები**	**1840**	გამარტ. შესყიდვა	იანვარი	I კვარტ.	
		სოფელ ახალი ხიბულის ადმინისტრაციული შენობის სარემონტო სამუშაოების საპროექტო-სახარჯთაღრიცხვო დოკუმენტაციის შედგენა	750		აგვისტო	III კვარტ.	
		პოლიციის რაიონული სამმართველოს ოთახების რემონტის საპროექტო-სახარჯთაღრიცხვო დოკუმენტაციის შედგენა	150		აპრილი	II კვარტ.	
		ქ. ხობში მრავალსართულიანი საცხოვრებელი სახლების (ცოტნე დადიანის N236 და N238, ჭყონდიდელის N6) სახურავების რეაბილიტაციის სამუშაოების საპროექტო-სახარჯთაღრიცხვო დოკუმენტაციის შედგენა	5000		ივლისი	III კვარტ.	
		სოფელ ხამისკურის საბავშვო ბაღის მიშენების სამუშაოების საპროექტო-სახარჯთაღრიცხვო დოკუმენტაციის შედგენა	1200		მარტი	I კვარტ.	
		სოფელ ხეთის საბავშვო ბაღის სახურავის რეაბილიტაციის სამუშაოების საპროექტო-სახარჯთაღრიცხვო დოკუმენტაციის შედგენა	1250		მარტი	I კვარტ.	
		სოფელ ახალსოფლის სანადარიოს უბნის საბავშვო ბაღის რემონტის სამუშაოების საპროექტო-სახარჯთაღრიცხვო დოკუმენტაციის შედგენა	450		მარტი	I კვარტ.	

		სოფელ ახალსოფლის N1 საბავშვო ბაღის ოთახების რემონტის სამუშაოების საპროექტო-სახარჯთაღრიცხვო დოკუმენტაციის შედგენა	200		მარტი	I კვარტ.	
		სოფელ ახალი ხიბულის სანადარაიოს უბნის გზის მოხრეშვის სამუშაოების საპროექტო-სახარჯთაღრიცხვო დოკუმენტაციის შედგენა	300		იანვარი	I კვარტ.	
		სოფელ გურიფულში სანიაღვრე არხის ამოწმენდის სამუშაოების საპროექტო-სახარჯთაღრიცხვო დოკუმენტაციის შედგენა	450		თებერვალი	I კვარტ.	
		სოფელ პირველი მაისის ოქროს საწმისის უბანში სანიაღვრე არხის ამოწმენდის სამუშაოების საპროექტო-სახარჯთაღრიცხვო დოკუმენტაციის შედგენა	360		თებერვალი	I კვარტ.	
		სოფელ ნოჯიხევის უბანში სანიაღვრე არხის ამოწმენდის სამუშაოების საპროექტო-სახარჯთაღრიცხვო დოკუმენტაციის შედგენა	360		თებერვალი	I კვარტ.	
		ქ. ხობში გურამიშვილის ქუჩაზე სანიაღვრე არხის მოწყობის სამუშაოების ობიექტის ექსპერტიზა	900		იანვარი	I კვარტ.	
		მეცნიერებისათვის აქამდე უცნობ უმნიშვნელოვანეს ისტორიულ ძეგლებზე - წ. მ. სოფიას ეკლესია, ,,ნასკადუ", ,,ჯეგეთა", ხობისწყლის უცნობი ნაგებობა, საადამიოს ,,კურკუცია", ჯახუთის ციხის არქეოლოგიური ნამოსახლარები - დაზვერვითი სამუშაოების ჩატარება	20000		აგვისტო-ოქტომბერი	III-IV კვარტ.	
		ხობის ტაძრის გალავნის შიდა ტერიტორიისა და ტაძრის ჩრდილოეთით გამოვლენილი უცნობი ნაგებობის არქეოლოგიური შესწავლა	4000		აგვისტო	III კვარტ.	
		ნაგავსაყრელთან მისასვლელი გზის რეაბილიტაცის სამუშაოების საპროექტო-სახარჯთაღრიცხვო დოკუმენტაციის შედგენა	1350		თებერვალი	I კვარტ.	
		ნაგავსაყრელთან მისასვლელი გზის რეაბილიტაცია, ობიექტის ექსპერტიზა	600		მარტი-აპრილი	I-II კვარტ.	
		სოფ. პატარა ფოთში მდინარე რიონის მარჯვენა ნაპირზე წყალდიდობისაგან წარეცხილი დამბის ამაღლების სამუშაოები, ობიექტის ექსპერტიზა	350		ივნისი	II კვარტ.	

		სოფ. საგვიჩიოს წყალსადენის შიდა ქსელის მოწესრიგების სამუშაოები, ობიექტის ექსპერტიზა	200		ივნისი	II კვარტ.	
		სოფ. ახალი სოფლის სანადარაიოს უბნის წყალსადენის სისტემის რეაბილიტაცია, ობიექტის ექსპერტიზა	530		ივნისი	II კვარტ.	
		ქ. ხობში ჭყონდიდელის ქუჩის მიმდებარე არხის ამოწმენდის, ერთი მილხიდის მოწყობისა და ერთი მილხიდის რეაბილიტაციის სამუშაოები, ობიექტის ექსპერტიზა	550		ივნისი	II კვარტ.	
		კოსტავას ქუჩაზე სანიაღვრე სისტემის რეაბილიტაცის სამუშაოების საპროექტო-სახარჯთაღრიცხვო დოკუმენტაციის შედგენა	1250		თებერვალი	I კვარტ.	
		კოსტავას ქუჩაზე სანიაღვრე სისტემის რეაბილიტაცია, ობიექტის ექსპერტიზა	540		ივლისი	III კვარტ.	
		ახალი სასაფლაოს კეთილმოწყობის სამუშაოების საპროექტო-სახარჯთაღრიცხვო დოკუმენტაციის შედგენა	1650		თებერვალი	I კვარტ.	
		ახალი სასაფლაოს კეთილმოწყობის სამუშაოები, ობიექტის ექსპერტიზა	730		აპრილი	II კვარტ.	
		ადმინისტრაციული შენობის (ძველი რაიკომის) ოთახების სარემონტო სამუშაოების საპროექტო-სახარჯთაღრიცხვო დოკუმენტაციის შედგენა	1250		თებერვალი	I კვარტ.	
		ადმინისტრაციული შენობის (ძველი რაიკომის) ოთახების სარემონტო სამუშაოები, ობიექტის ექსპერტიზა	550		თებერვალი	I კვარტ.	
		ადმინისტრაციული შენობის (ყოფილი რაპოს) ოთახების სარემონტო სამუშაოების საპროექტო-სახარჯთაღრიცხვო დოკუმენტაციის შედგენა	1250		თებერვალი	I კვარტ.	
		ადმინისტრაციული შენობის (ყოფილი რაპოს) ოთახების სარემონტო სამუშაოები, ობიექტის ექსპერტიზა	550		აპრილი	II კვარტ.	
		თორსის საბავშვო ბაღის კანალიზაციის რეაბილიტაცია, ობიექტის ექსპერტიზა	200		აპრილი	II კვარტ.	

		ქვემო ქვალონის სკოლის ოთახებში საკვამურების მონტაჟი, საპროექტო-სახარჯთაღრიცხვო დოკუმენტაციის შედგენა	300		თებერვალი	I კვარტ.	
		ქვემო ქვალონის სკოლის ოთახებში საკვამურების მონტაჟი, ობიექტის ექსპერტიზა	200		აპრილი	II კვარტ.	
		საჯიჯაოს #1 სკოლის ოთახებში საკვამურების მონტაჟი, საპროექტო-სახარჯთაღრიცხვო დოკუმენტაციის შედგენა	260		თებერვალი	I კვარტ.	
		საჯიჯაოს #1 სკოლის ოთახებში საკვამურების მონტაჟი, ობიექტის ექსპერტიზა	200		აპრილი	II კვარტ.	
		ქ. ხობში სტალინის ქუჩის ასფალტ-ბეტონის საფარის რეაბილიტაციის სამუშაოების საპროექტო-სახარჯთაღრიცხვო დოკუმენტაციაში ცვლილებების შეტანა	1200		მარტი	II კვარტ.	
		ქ. ხობში სტალინის ქუჩის ასფალტ-ბეტონის საფარის რეაბილიტაციის სამუშაოები, ობიექტის ექსოპერტიზა	3400		მაისი	II კვარტ.	
		დავით აღმაშენებლის ქუჩაზე წერეთლის ქუჩიდან დავით აღმაშენებლის პირველ ჩიხამდე სანიაღვრე არხის მოწყობა, ობიექტის ექსპერტიზა	500		თებერვალი	I კვარტ.	
		სახანძრო-სამაშველო სამსახურის ეზოში არსებული წყლის აუზის რეაბილიტაცია, საპროექტო-სახარჯთაღრიცხვო დოკუმენტაციის შედგენა	250		აპრილი	II კვარტ.	
		ძველი ხიბულის თემის შუა ჭალის და საქანთარიოს უბნის გზების რეაბილიტაცია, საპროექტო-სახარჯთაღრიცხვო დოკუმენტაციის შედგენა	1000		ივნისი	II კვარტ.	
		ურთის მთაზე რადიომონიტორინგის სტაციონალურ სადგურთან მისასვლელი გზის ორმული შეკეთება, საპროექტო-სახარჯთაღრიცხვო დოკუმენტაციის შედგენა	1200		ივლისი	III კვარტ.	
		ქ. ხობში დავით აღმაშენებლის ქუჩის III შესახვევში სანიაღვრე არხის რეაბილიტაციის სამუშაოები, საპროექტო-სახარჯთაღრიცხვო დოკუმენტაციის შედგენა	250		ივლისი	III კვარტ.	

		ქ. ხობში ცოტნე დადიანის ქუჩაზე ტროტუარების რეაბილიტაციის სამუშაოები, საპროექტო-სახარჯთაღრიცხვო დოკუმენტაციის შედგენა	5000		აპრილი	II კვარტ.	
		ქ. ხობში ცოტნე დადიანის ქუჩაზე ტროტუარების რეაბილიტაციის სამუშაოები, ობიექტის ექსპერტიზა	5000		ივნისი	II კვარტ.	
		ხობის მუნიციპალიტეტის უცხოენოვანი ტურისტული რუკა-გზამკვლევის შედგენა	3000		ნოემბერ-დეკემბერი	IV კვარტ.	
64	**713**	**საინჟინრო მომსახურებები**	**68680**	გამარტ. ელექტრ. ტენდერი	იანვარ-დეკემბერი	I-IV კვარტ.	
		კოდექსის განახლება	1560				
65	**723**	**მონაცემთა ბაზების მომსახურება**	**1560**	გამარტ. შესყიდვა	იანვარ-დეკემბერი	I-IV კვარტ.	
		ინტერნეტმომსახურება	9986				
		ვებ-გვერდის ხარჯი	2030				
66	**724**	**ინტერნეტ მომსახურებები**	**12016**	გამარტ. შესყიდვა	იანვარ-დეკემბერი	I-IV კვარტ.	
		სავალდებულო აუდიტი	7000				
		სხვადასხვა აუდიტორული მომსახურება	5000				
67	**792**	**საბუღალტრო, აუდიტორული და ფისკალური მომსახურებები**	**12000**	გამარტ. ელექტრ. ტენდერი	იანვარ-დეკემბერი	I-IV კვარტ.	
		ამბულატორიული პროგრამის მართვა	4320				
68	**794**	**ბიზნესთან და მენეჯმენტთან დაკავშირებული კონსულტაციები და მომსახურებები**	**4320**	გამარტ. შესყიდვა	იანვარ-დეკემბერი	I-IV კვარტ.	
		დაცვის ხარჯები	57700				
69	**797**	**გამოძიებასთან და უსაფრთხოებასთან დაკავშირებული მომსახურებები**	**57700**	გამარტ. შესყიდვა	იანვარ-დეკემბერი	I-IV კვარტ.	
		კორესპონდენციების აღრიცხვის ჟურნალის დაბეჭდვა	544				
		ხობზე საინფორმაციო ალმანახის ბეჭდვა	1000				
		მშენებლობის ნებართვის ბლანკების ბეჭდვა	150				
		ადმინისტრაციულ სამართალდარღვევათა აქტების ბეჭდვა	500				
		ხანძრების აღრიცხვის ჟურნალი	50				
		შემოსული ინფორმაციის აღრიცხვის ჟურნალი	50				

		საბავშვო და სამკურნალო დაწესებულებებში ღამის საათებში მყოფ ადამიანთა აღრიცხვის ჟურნალი	50				
		სახანძრო უსაფრხოების ჟურნალი	80				
		შემოსული განცხადებების აღრიცხვის ჟურნალი	15				
		გასული დოკუმენტაციების აღრიცხვის ჟურნალი	15				
		შემოსული დოკუმენტაციების აღრიცხვის ჟურნალი	15				
		სამსახურის წიგნი	350				
		კავშირგაბმულობის საშუალებების აღრიცხვის ჟურნალი	15				
		სახანძრო-სამაშველო დანაყოფში მომხდარი ჯგუფური, მძიმეშედეგიანი უბედური შემთხვევების აღრიცხვის ჟურნალი	15				
		რადიაციის დროს სახანძრო-სამაშველო სამსახურის პ/შ მუშაობის აღრიცხვის ჟურნალი	15				
		გასვლის რაიონში გადაკეტილი გზების, წყალმომარაგების აღრიცხვის ჟურნალი	25				
		ობიექტების ექსპლოატაციის შეჩერების ჟურნალი	25				
		ხანძრების და წვის აღრიცხვის ჟურნალი	30				
		სახანძრო უსაფრთხოების დარღვევების აღრიცხვის ჟურნალი	25				
		ტექნიკური შეიარაღების გამოცდების აღრიცხვის ჟურნალი	50				
		სამაშველო შეიარაღების გამოცდების აღრიცხვის ჟურნალი	50				
		ტელეფონოგრამის წიგნი	50				
		ხანძრის ქრობის ოპერატიული გეგმა-ბარათი	369				
		ხანძრის ქრობის ოპერატიული ბარათი	369				
		საინფორმაციო ბუკლეტების დაბეჭდვა	30000				
		სიგელების, მოწმობების და სუვენირების დამზადება	1000				
70	**798**	**ბეჭდვა და მასთან დაკავშირებული მომსახურებები**	**34857**	გამარტ. ელექტრ. ტენდერი	იანვარ-დეკემბერი	I-IV კვარტ.	

		ახალგაზრდული დღეების ჩატარება	762		აპრილ-მაისი		
		მოსწავლე-ახალგაზრდობის შემოქმედებითი კონფერენცია	736		მაისი		
		ინტელექტ-შოუ 2012	1220		ოქტომბერ-ნოემბერი		
		მოსწავლეთა თვითმმართველობის წარმომადგენლებთან კონფერენცია „მე ვაზროვნებ, მე ვქმნი“	340		ოქტომბერი		
		საახალწლო ღონისძიება სოციალურად დაუცველი ბავშვებისათვის	2000		დეკემბერი		
		ხალხური პოეზიის ნიმუშების გამოვლენა	210		აპრილ-მაისი		
		შემოქმედი ოჯახების გამოვლენა და მათთან შეხვედრა	760		აგვისტო-სექტემბერი		
		საანგარიშო სტენდური კონფერენცია, გამოფენა	300		სექტემბერი		
71	**799**	**სხვადასხვა საქმიანობები და მასთან დაკავშირებული მომსახურებები**	**6328**	გამარტ. ელექტრ. ტენდერი	აპრილ-ნოემბერი	II-IV კვარტ.	
		სუპერ-ფინის კურსები	1200				
72	**805**	**სატრენინგო მომსახურებები**	**1200**	გამარტ. შესყიდვა	მარტი	I კვარტ.	
		გაწვევის საექიმო კომისია	1000				
73	**851**	**ჯანდაცვის სამსახურის მომსახურებები**	**1000**	გამარტ. შესყიდვა	იანვარ-დეკემბერი	I-IV კვარტ.	
		ვეტერინარიის ხარჯები	10000				
74	**852**	**ვეტერინალური მომსახურებები**	**10000**	გამარტ. შესყიდვა	იანვარ-დეკემბერი	I-IV კვარტ.	
		ნაგავსაყრელის მოვლა-შენახვა					
75	**905**	**ნარჩენებთან და ნაგავთან დაკავშირებული მომსახურებები**	**0**	გამარტ. ელექტრ. ტენდერი	იანვარ-დეკემბერი	I-IV კვარტ.	
		არქივის მომსახურება	6000				
76	**925**	**ბიბლიოთეკების, არქივების, მუზეუმებისა და სხვა კულტურული დაწესებულებების მომსახურებები**	**6000**	გამარტ. შესყიდვა	იანვარ-დეკემბერი	I-IV კვარტ.	
		რუსული აგრესიის შედეგად ტრაგიკულად დაღუპული რეზერვისტის დათა ხურცილავას სახელობის თასის გათამაშება მინი ფეხბურთში	537		თებერვალი		
		ხობის მუნიციპალიტეტის პირველობა მაგიდის ჩოგბურთში (ჭაბუკები-გოგონები) საჯარო სკოლებს შორის	437		თებერვალი		

		ხობის მუნიციპალიტეტის პირველობა საჯარო სკოლებს შორის ბერძნულ-რომაულ ჭიდაობაში (ყოფილი მწვრთნელის რომან გულიაშვილის სახელობის თასზე)	312		მარტი		
		ხობის მუნიციპალიტეტის პირველობა ქართულ ჭიდაობაში	312		მარტი		
		ხობის მუნიციპალიტეტის პირველობა ფეხბურთში	4321		აპრილი-მაისი		
		რუსული აგრესიის შედეგად ტრაგიკულად დაღუპული რეზერვისტის გოგა ბერაიას სახელობის თასის გათამაშება მინი ფეხბურთში	527		აპრილი		
		ხობის მუნიციპალიტეტის პირველობა საჯარო სკოლებს შორის „მხიარულ სტარტებში“	3600		აპრილ-მაისი		
		სპორტული გეიმ-შოუ ,,გუნდი" საჯარო სკოლებს შორის	10000		აპრილ-მაისი		
		ხობის მუნიციპალიტეტის საჯარო სკოლების პირველობა მძლეოსნობაში	383		მაისი		
		რუსული აგრესიის შედეგად ტრაგიკულად დაღუპული რეზერვისტის ზვიად დათუაშვილის სახელობის თასის გათამაშება ფეხბურთში	627		ივნისი		
		რუსული აგრესიის შედეგად ტრაგიკულად დაღუპული რეზერვისტების გოგა ჭითანავასა და ლევან ტურავას სახელობის თასის გათამაშება მინი ფეხბურთში	477		ივლისი		
		ხობის მუნიციპალიტეტის პირველობა ნარდში მიძღვნილი გოგი ბუკიას ხსოვნისადმი	675		ივლისი		
		2004 წელს საქართველოს ტერიტორიალური მთლიანობისათვის ბრძოლაში (შიდა ქართლი) დაღუპული კობა შუბითიძის სახელობის თასის გათამაშერბა ფეხბურთში	637		აგვისტო		
		ხობის მუნიციპალიტეტის პირველობა ფრენბურთში	458		აგვისტო		
		ხობის მუნიციპალიტეტის პირველობა წარმოება-დაწესებულებებს შორის რამაზ კიტიას სახელობის თასზე მინი-ფეხბურთში	627		სექტემბერი		
		ხობის მუნიციპალიტეტის საჯარო სკოლების პირველობა ფეხბურთში	647		სექტემბერი		

		რუსული აგრესიის შედეგად ტრაგიკულად დაღუპული რეზერვისტის მიხეილ იოსავას სახელობის ტურნირი ბილიარდში	524		ნოემბერი		
		შემხვედრი ღონისძიებები (სპორტული ღონისძიებები)	4000		მარტ-ნოემბერი		
77	**926**	**სპორტული მომსახურებები**	**29101**	გამარტ. ელექტრ. ტენდერი	თებერვალ-ნოემბერი	I-IV კვარტ.	
		ასოციაციების საწევრო	1800				
78	**981**	**საწევრო ორგანიზაციების მომსახურებები**	**1800**	გამარტ. შესყიდვა	იანვარ-დეკემბერი	I-IV კვარტ.	
			2284791,3				
79		**სოფლის მხარდაჭერის პროგრამა**	**907986,38**	გამარტ. შესყიდვა	მარტი-მაისი		
		საგვიჩიოს პირველ უბანში სტადიონის კეთილმოწყობის სამუშაოები	1606,48				
		საგვიჩიოს პირველ უბანში სტადიონის კეთილმოწყობის სამუშაოები, საპროექტო დოკუმენტაციის შედგენა	80,32				
		საგვიჩიოს მეორე უბანში საყანე ფართობების შემოკავება	15525,9				
		საგვიჩიოს მეორე უბანში საყანე ფართობების შემოკავება, საპროექტო დოკუმენტაციის შედგენა	776,3				
		ქვ. ქვალონის გიმოზგონჯილის უბანში გზის ორმული შეკეთება	18652,38				
		ქვ. ქვალონის გიმოზგონჯილის უბანში გზის ორმული შეკეთება	932,62				
		ქვ. ქვალონის გვიმარონის უბანში სანიაღვრე არხის ამოწმენდა	13090,41				
		ქვ. ქვალონის გვიმარონის უბანში სანიაღვრე არხის ამოწმენდა, საპროექტო დოკუმენტაციის შედგენა	654,52				
		ქვ. ქვალონის ბულიშის უბანში საყანე ფართობების შემოკავება	14380				
		ქვ. ქვალონის ბულიშის უბანში საყანე ფართობების შემოკავება, საპროექტო დოკუმენტაციის შედგენა	719				
		ქვ. ქვალონის დურღენას უბანში გზის ორმული შეკეთება	19112,21				
		ქვ. ქვალონის დურღენას უბანში გზის ორმული შეკეთება, საპროექტო დოკუმენტაციის შედგენა	955,61				

		ქვ. ქვალონის ჭითაუშქურის უბანში სანიაღვრე არხის ამოწმენდა	9788,86				
		ქვ. ქვალონის ჭითაუშქურის უბანში სანიაღვრე არხის ამოწმენდა, საპროექტო დოკუმენტაციის შედგენა	489,44				
		პატარა ფოთში საბავშვო ბაღის რემონტი	15049,25				
		პატარა ფოთში საბავშვო ბაღის რემონტი, საპროექტო დოკუმენტაციის შედგენა	752,46				
		პატარა ფოთში სტადიონის კეთილმოწყობა	12953,33				
		პატარა ფოთში სტადიონის კეთილმოწყობა, საპროექტო დოკუმენტაციის შედგენა	647,67				
		შავღელეში წყალსადენის გამრიცხველიანება	11236,37				
		შავღელეში წყალსადენის გამრიცხველიანება, საპროექტო დოკუმენტაციის შედგენა	561,82				
		შავღელეში წყალსადენის რეაბილიტაცია	13973,25				
		შავღელეში წყალსადენის რეაბილიტაცია, საპროექტო დოკუმენტაციის შედგენა	698,66				
		პირვ. გურიფულის უბანში სანიაღვრე არხის ამოწმენდა	4348,3				
		პირვ. გურიფულის უბანში სანიაღვრე არხის ამოწმენდა, საპროექტო დოკუმენტაციის შედგენა	217,41				
		პირვ. გურიფულის უბანში სასაფლაოს მიმდებარე ტერიტორიის სანიაღვრე არხის ამოწმენდა	9514,34				
		პირვ. გურიფულის უბანში სასაფლაოს მიმდებარე ტერიტორიის სანიაღვრე არხის ამოწმენდა, საპროექტო დოკუმენტაციის შედგენა	475,72				
		მეორე გურიფულის უბანში გზის ორმული შეკეთება	3330,34				
		მეორე გურიფულის უბანში გზის ორმული შეკეთება, საპროექტო დოკუმენტაციის შედგენა	166,52				
		მეორე გურიფულის უბანში სანიაღვრე არხის ამოწმენდა	11864,95				

		მეორე გურიფულის უბანში სანიაღვრე არხის ამოწმენდა, საპროექტო დოკუმენტაციის შედგენა	593,25				
		ახ. სოფლის ცენტრის უბანში ხიდის მოწყობა	16774,29				
		ახ. სოფლის ცენტრის უბანში ხიდის მოწყობა, საპროექტო დოკუმენტაციის შედგენა	838,71				
		ახ. სოფლის გაღმა პირვ. ხორგის უბანში სანიაღვრე არხის მოწყობა (საშონიოს უბანი)	7363,83				
		ახ. სოფლის გაღმა პირვ. ხორგის უბანში სანიაღვრე არხის მოწყობა (საშონიოს უბანი), საპროექტო დოკუმენტაციის შედგენა	368,19				
		ახ. სოფლის გაღმა პირვ. ხორგის უბანში სანიაღვრე არხის მოწყობა	4761,9				
		ახ. სოფლის გაღმა პირვ. ხორგის უბანში სანიაღვრე არხის მოწყობა, საპროექტო დოკუმენტაციის შედგენა	238,1				
		ახ. სოფლის გაღმა პირვ. ხორგის უბანში მინი სტადიონის კეთილმოწყობის სამუშაოები	6666,67				
		ახ. სოფლის გაღმა პირვ. ხორგის უბანში მინი სტადიონის კეთილმოწყობის სამუშაოები, საპროექტო დოკუმენტაციის შედგენა	333,33				
		ჭალადიდის საბაჟოს უბანში საყანე ფართობების შემოკავება	26000				
		ჭალადიდის საბაჟოს უბანში საყანე ფართობების შემოკავება, საპროექტო დოკუმენტაციის შედგენა	1300				
		ჭალადიდის საღვამიჩაოს უბანში საყანე ფართობების შემოკავება	22282,15				
		ჭალადიდის საღვამიჩაოს უბანში საყანე ფართობების შემოკავება, საპროექტო დოკუმენტაციის შედგენა	1114,11				
		ჭალადიდის საჭოჭუოს უბანში გზის რეაბილიტაცია	12549,52				
		ჭალადიდის საჭოჭუოს უბანში გზის რეაბილიტაცია, საპროექტო დოკუმენტაციის შედგენა	627,48				
		ნოჯიხევის უბანში საბავშვო ბაღის კეთილმოწყობა	7237,81				

		ნოჯიხევის უბანში საბავშვო ბაღის კეთილმოწყობა, საპროექტო დოკუმენტაციის შედგენა	361,89				
		ნოჯიხევის უბანში რკინაბეტონის ხიდის მოწყობა	6407,71				
		ნოჯიხევის უბანში რკინაბეტონის ხიდის მოწყობა, საპროექტო დოკუმენტაციის შედგენა	320,39				
		ნოჯიხევის უბანში სანიაღვრე არხის მოწყობა	7726,95				
		ნოჯიხევის უბანში სანიაღვრე არხის მოწყობა, საპროექტო დოკუმენტაციის შედგენა	386,35				
		ნოჯიხევის დასახლების უბანში საბავშვო ბაღში სასმელი წყლის ჭის მოწესრიგება	2857,14				
		ნოჯიხევის დასახლების უბანში საბავშვო ბაღში სასმელი წყლის ჭის მოწესრიგება, საპროექტო დოკუმენტაციის შედგენა	142,86				
		ნოჯიხევის დასახლების უბანში წყალსადენი ქსელის მოწყობა	3238,1				
		ნოჯიხევის დასახლების უბანში წყალსადენი ქსელის მოწყობა, საპროექტო დოკუმენტაციის შედგენა	161,9				
		ნოჯიხევის დასახლების უბანში გზის ორმული შეკეთება	3904,76				
		ნოჯიხევის დასახლების უბანში გზის ორმული შეკეთება, საპროექტო დოკუმენტაციის შედგენა	195,24				
		ნოჯიხევის ზენის უბანში გზის ორმული შეკეთება	9523,81				
		ნოჯიხევის ზენის უბანში გზის ორმული შეკეთება, საპროექტო დოკუმენტაციის შედგენა	476,19				
		ნოჯიხევის კუთხე ნოჯიხევის უბანში გზის ორმული შეკეთება ასფალტობეტონით	37041,11				
		ნოჯიხევის კუთხე ნოჯიხევის უბანში გზის ორმული შეკეთება ასფალტობეტონით, საპროექტო დოკუმენტაციის შედგენა	1852,07				
		ნოჯიხევის კუთხე ნოჯიხევის ხიდბოგირის შეკეთება	1956,2				
		ნოჯიხევის კუთხე ნოჯიხევის ხიდბოგირის შეკეთება, საპროექტო დოკუმენტაციის შედგენა	97,8				

		ხეთის წყალსადენის სათაო ნაგებობისა და ქსელის სარეაბილიტაციო სამუშაოები	89631,76				
		ხეთის წყალსადენის სათაო ნაგებობისა და ქსელის სარეაბილიტაციო სამუშაოები, საპროექტო დოკუმენტაციის შედგენა	4481,59				
		პირვ. მაისის ბულიწყუს უბანში გზების ორმული შეკეთება	24534,29				
		პირვ. მაისის ბულიწყუს უბანში გზების ორმული შეკეთება, საპროექტო დოკუმენტაციის შედგენა	1226,71				
		პირვ. მაისის ბულიწყუს უბანში ხიდბოგირების მოწყობა	6000				
		პირვ. მაისის ბულიწყუს უბანში ხიდბოგირების მოწყობა, საპროექტო დოკუმენტაციის შედგენა	300				
		პირვ. მაისის ბულიწყუს უბანში სანიაღვრე არხის ამოწმენდა	5714,29				
		პირვ. მაისის ბულიწყუს უბანში სანიაღვრე არხის ამოწმენდა, საპროექტო დოკუმენტაციის შედგენა	285,71				
		პირვ. მაისის საკვიკვინიოს უბანში გზების ორმული შეკეთება	9523,81				
		პირვ. მაისის საკვიკვინიოს უბანში გზების ორმული შეკეთება, საპროექტო დოკუმენტაციის შედგენა	476,19				
		პირვ. მაისის ჭიხუს უბანში გზების ორმული შეკეთება	7640,96				
		პირვ. მაისის ჭიხუს უბანში გზების ორმული შეკეთება, საპროექტო დოკუმენტაციის შედგენა	382,05				
		საჯიჯაოს ზენის უბნის სანიაღვრე არხის ამოწმენდა	2095,69				
		საჯიჯაოს ზენის უბნის სანიაღვრე არხის ამოწმენდა, საპროექტო დოკუმენტაციის შედგენა	104,78				
		საჯიჯაოს ზენის უბნის საყანე ფართობების შემოკავება	20922,42				
		საჯიჯაოს ზენის უბნის საყანე ფართობების შემოკავება, საპროექტო დოკუმენტაციის შედგენა	1046,12				
		საჯიჯაოს ზენის უბნის ხიდ-ბოგირის მოწყობა	3872,75				

		საჯიჯაოს ზენის უბნის ხიდ-ბოგირის მოწყობა, საპროექტო დოკუმენტაციის შედგენა	193,64				
		საჯიჯაოს გაღმა საჯიჯაოს უბნის გზის რეაბილიტაცია	3158,45				
		საჯიჯაოს გაღმა საჯიჯაოს უბნის გზის რეაბილიტაცია, საპროექტო დოკუმენტაციის შედგენა	157,925				
		საჯიჯაოს გაღმა საჯიჯაოს ცენტრის უბნის გზის რეაბილიტაცია	12442,5				
		საჯიჯაოს გაღმა საჯიჯაოს ცენტრის უბნის გზის რეაბილიტაცია, საპროექტო დოკუმენტაციის შედგენა	622,13				
		საჯიჯაოს ზუბის უბნის სანიაღვრე არხის ამოწმენდა	6602,71				
		საჯიჯაოს ზუბის უბნის სანიაღვრე არხის ამოწმენდა, საპროექტო დოკუმენტაციის შედგენა	330,14				
		საჯიჯაოს ზუბის უბნის საყანე ფართობთან მისასვლელი გზის რეაბილიტაცია	9644,9				
		საჯიჯაოს ზუბის უბნის საყანე ფართობთან მისასვლელი გზის რეაბილიტაცია, საპროექტო დოკუმენტაციის შედგენა	482,25				
		საჯიჯაოს ჯაპიშაქრის უბნის ხიდ-ბოგირის მოწყობა	4431,37				
		საჯიჯაოს ჯაპიშაქრის უბნის ხიდ-ბოგირის მოწყობა, საპროექტო დოკუმენტაციის შედგენა	221,57				
		საჯიჯაოს ჯაპიშაქრის უბნის გზის რეაბილიტაცია	4480,75				
		საჯიჯაოს ჯაპიშაქრის უბნის გზის რეაბილიტაცია, საპროექტო დოკუმენტაციის შედგენა	224,04				
		საჯიჯაოს ჯაპიშაქრის უბნის მოსაცდელის მოწყობა	6381,02				
		საჯიჯაოს ჯაპიშაქრის უბნის მოსაცდელის მოწყობა, საპროექტო დოკუმენტაციის შედგენა	319,05				
		ხამისქურის ხამისქურის უბნის ცენტრის კეთილმოწყობა	4763,9				
		ხამისქურის ხამისქურის უბნის ცენტრის კეთილმოწყობა, საპროექტო დოკუმენტაციის შედგენა	236,1				

		ხამისქურის ხამისქურის უბნის წყალსადენის რეაბილიტაცია	14457,28				
		ხამისქურის ხამისქურის უბნის წყალსადენის რეაბილიტაცია, საპროექტო დოკუმენტაციის შედგენა	722,86				
		ხამისქურის ხამისქურის უბნის მოსაცდელის მოწყობა	6666,67				
		ხამისქურის ხამისქურის უბნის მოსაცდელის მოწყობა, საპროექტო დოკუმენტაციის შედგენა	333,33				
		ხამისქურის საკუკაოს უბნის საყანე ფართობების შემოკავება	5714,29				
		ხამისქურის საკუკაოს უბნის საყანე ფართობების შემოკავება, საპროექტო დოკუმენტაციის შედგენა	285,71				
		ხამისქურის საქირიოს უბნის წყალსადენის ქსელის მოწყობა	14285,71				
		ხამისქურის საქირიოს უბნის წყალსადენის ქსელის მოწყობა, საპროექტო დოკუმენტაციის შედგენა	714,29				
		თორსის თორსის უბნის გზის ორმული შეკეთება	7051,87				
		თორსის თორსის უბნის გზის ორმული შეკეთება, საპროექტო დოკუმენტაციის შედგენა	352,59				
		თორსის თორსის უბნის წყალსადენის რეაბილიტაცია	9523,81				
		თორსის თორსის უბნის წყალსადენის რეაბილიტაცია, საპროექტო დოკუმენტაციის შედგენა	476,19				
		თორსის დღვაბის უბნის გზის ორმული შეკეთება	12644,76				
		თორსის დღვაბის უბნის გზის ორმული შეკეთება, საპროექტო დოკუმენტაციის შედგენა	632,24				
		თორსის საბუკიოს უბნის სანიაღვრე არხის ამოწმენდა	8602,86				
		თორსის საბუკიოს უბნის სანიაღვრე არხის ამოწმენდა, საპროექტო დოკუმენტაციის შედგენა	430,14				
		ზემო ქვალონის წყალსადენის რეაბილიტაცია	25037,75				
		ზემო ქვალონის წყალსადენის რეაბილიტაცია, საპროექტო დოკუმენტაციის შედგენა	1251,89				

		ძვ. ხიბულის საღურწკაიოს უბნის წყალსადენის რეაბილიტაცია	3714,29				
		ძვ. ხიბულის საღურწკაიოს უბნის წყალსადენის რეაბილიტაცია, საპროექტო დოკუმენტაციის შედგენა	185,71				
		ძვ. ხიბულის საყურაშვილოს უბნის გზის ორმული შეკეთება	5928,99				
		ძვ. ხიბულის საყურაშვილოს უბნის გზის ორმული შეკეთება, საპროექტო დოკუმენტაციის შედგენა	296,45				
		ძვ. ხიბულის საღურწკაიო-საჯაკონიოს უბნის ხიდბოგირის შეკეთება	5809,52				
		ძვ. ხიბულის საღურწკაიო-საჯაკონიოს უბნის ხიდბოგირის შეკეთება, საპროექტო დოკუმენტაციის შედგენა	290,48				
		ძვ. ხიბულის საჯაკონიოს უბნის წყალსადენის ავზის შეძენა და მონტაჟი	3285,71				
		ძვ. ხიბულის საჯაკონიოს უბნის წყალსადენის ავზის შეძენა და მონტაჟი, საპროექტო დოკუმენტაციის შედგენა	164,29				
		შუა ხორგის გამოღმა შუა ხორგის გზის ორმული შეკეთება	16163,81				
		შუა ხორგის გამოღმა შუა ხორგის გზის ორმული შეკეთება, საპროექტო დოკუმენტაციის შედგენა	808,19				
		შუა ხორგის გაღმა შუა ხორგის გზის ორმული შეკეთება	14356,79				
		შუა ხორგის გაღმა შუა ხორგის გზის ორმული შეკეთება, საპროექტო დოკუმენტაციის შედგენა	717,84				
		შუა ხორგის ყორათის უბნის სანიაღვრე არხის ამოწმენდა	9369,52				
		შუა ხორგის ყორათის უბნის სანიაღვრე არხის ამოწმენდა, საპროექტო დოკუმენტაციის შედგენა	468,48				
		ბიის ცენტრის უბნის ბონდის ხიდის სარემონტო სამუშაოები	14977				
		ბიის ცენტრის უბნის ბონდის ხიდის სარემონტო სამუშაოები, საპროექტო დოკუმენტაციის შედგენა	748,85				
		ბიის საშონიოს უბნის წყალსადენის რეაბილიტაცია	7574,29				

		ბიის საშონიოს უბნის წყალსადენის რეაბილიტაცია, საპროექტო დოკუმენტაციის შედგენა	378,71				
		ბიის ზემო ბიის უბნის გზის ორმული შეკეთება	2442,86				
		ბიის ზემო ბიის უბნის გზის ორმული შეკეთება, საპროექტო დოკუმენტაციის შედგენა	122,14				
		ახ. ხიბულის ცენტრის უბნის მინი სტადიონის კეთილმოწყობის სამუშაოები	15207,49				
		ახ. ხიბულის ცენტრის უბნის მინი სტადიონის კეთილმოწყობის სამუშაოები, საპროექტო დოკუმენტაციის შედგენა	760,37				
		ახ. ხიბულის გაშფერდის უბნის გზის რეაბილიტაცია ი. კობახიძის ქუჩაზე	16989,52				
		ახ. ხიბულის გაშფერდის უბნის გზის რეაბილიტაცია ი. კობახიძის ქუჩაზე, საპროექტო დოკუმენტაციის შედგენა	849,48				
		ახ. ხიბულის ზუბის უბნის წყალსადენის რეაბილიტაცია	16738,1				
		ახ. ხიბულის ზუბის უბნის წყალსადენის რეაბილიტაცია, საპროექტო დოკუმენტაციის შედგენა	836,9				
		ქარიატის გაღმა ქარიატის უბნის კლუბის სარემონტო სამუშაოები	29026,19				
		ქარიატის გაღმა ქარიატის უბნის კლუბის სარემონტო სამუშაოები, საპროექტო დოკუმენტაციის შედგენა	1451,31				
		პირვ. ხორგის გამოღმა პირვ. ხორგის უბნის ცენტრის კეთილმოწყობის სამუშაოები	17491,43				
		პირვ. ხორგის გამოღმა პირვ. ხორგის უბნის ცენტრის კეთილმოწყობის სამუშაოები, საპროექტო დოკუმენტაციის შედგენა	874,57				
		ყულევის წყლის ავზების შეძენა და მონტაჟი	5428,61				
		ყულევის წყლის ავზების შეძენა და მონტაჟი, საპროექტო დოკუმენტაციის შედგენა	271,43				
		ყულევის სანიაღვრე არხის რეაბილიტაცია	3701,9				

		ყულევის სანიაღვრე არხის რეაბილიტაცია, საპროექტო დოკუმენტაციის შედგენა	185,1				
80		**საქართველოს მთავრობის განკარგულებით გამოყოფილი (გამარტივებული შესყიდვა)**	0				
81		**სარეზერვო ფონდიდან გამოყოფილი თანხებით**	**6160,00**				
		ქ. ხობის #1 ბაგა-ბაღის წყალმომარაგების სისტემის რეაბილიტაცია	1500	გამარტ. შესყიდვა	თებერვალი	I კვარტ.	
		ქ. ხობში ფოთის ქუჩაზე სანიაღვრე არხის ამოწმენდის სამუშაოების საპროექტო-სახარჯთაღრიცხვო დოკუმენტაციის შედგენა	150	გამარტ. შესყიდვა	მარტი	I კვარტ.	
		ბუნებიდან მგლის 8 ინდივიდის ამოღების ღონისძიებათა უზრუნველყოფა	2640	გამარტ. შესყიდვა	მარტი-დეკემბ.	I-IV კვარტ.	
		გამგეობის შენობის წყალმომარაგება-კანალიზაციის სისტემის რეაბილიტაციის სამუშაოები	1670	გამარტ. შესყიდვა	მარტი	I კვარტ.	
		გამგეობის შენობის წყალმომარაგების სისტემისათვის წყალსაქაჩი ტუმბოს შეძენა	200	გამარტ. შესყიდვა	მარტი	I კვარტ.	
			3198937,68				

ე) განკარგულების მე-3 დანართში შემცირდეს: 91.87 ლარით - ხახვის შეძენის ასიგნება; 206.70 ლარით - მწვანილის შეძენის ასიგნება; 257.23 ლარით - სტაფილოს შეძენის ასიგნება; 194.11 ლარით - საკისელეს შეძენის ასიგნება; 363.83 ლარით - ქათმის ხორცის შეძენის ასიგნება; 195 ლარით - თევზის შეძენის ასიგნება; 412.68 ლარით - კომბოსტოს შეძენის ასიგნება; 2.30 ლარით - კარაქის შეძენის ასიგნება; 200 ლარით - სტიკერის (სანიშნე ქაღალდი) შეძენის ასიგნება; 50 ლარით - ბლოკნოტის შეძენის ასიგნება; 100 ლარით - საქონლის აღრიცხვის ჟურნალის შეძენის ასიგნება; 100 ლარით - იატაკის საწმენდი ჯოხის შეძენის ასიგნება;
ვ) განკარგულების მე-3 დანართში გადიდდეს: 288 ლარით - კვერცხის შეძენის ასიგნება; 12.48 ლარით - ჭარხალის შეძენის ასიგნება; 621.92 ლარით - კარტოფილის შეძენის ასიგნება; 613.39 ლარით - ნიორის შეძენის ასიგნება; 596.65 ლარით - ლობიოს შეძენის ასიგნება; 1755.29 ლარით - საქონლის ხორცის შეძენის ასიგნება; 58.79 ლარით - ტომატ-პასტას შეძენის ასიგნება; 78.70 ლარით - რაფინირებული ზეთის შეძენის ასიგნება; 306.20 ლარით - შესქელებული რძის შეძენის ასიგნება; 324.76 ლარით - მანანის ბურღულის შეძენის ასიგნება; 183.30 ლარით - ბრინჯის შეძენის ასიგნება; 37.36 ლარით - მარილის შეძენის ასიგნება; 1522.51 ლარით - შაქარის შეძენის ასიგნება; 331.44 ლარით - მაკარონის შეძენის ასიგნება; 291.89 ლარით - ვერმიშელის შეძენის ასიგნება; 385.04 ლარით - კაკაოს შეძენის ასიგნება; 327.01 ლარით - პურის შეძენის ასიგნება; 11445.68 ლარით - ფუნთუშის შეძენის ასიგნება; 1603.31 ლარით - შავი ჩაის შეძენის ასიგნება; 100 ლარით - რვეულის შეძენის ასიგნება; 50 ლარით - პატარა რვეულის შეძენის ასიგნება; 100 ლარით - ფლომასტერის შეძენის ასიგნება; 100 ლარით - მარკერის შეძენის ასიგნება; 100 ლარით - ასანთის შეძენის ასიგნება;

ზ) განკარგულების პირველი პუნქტის „ე“ და „ვ“ ქვეპუნქტებით განხორციელებული ცვლილებების გათვალისწინებით, დანართი 3 ჩამოყალიბდეს შემდეგი რედაქციით:

„დანართი 3
ხობის მუნიციპალიტეტის საკრებულოს
2012 წლის 9 იანვრის N2 განკარგულების

ა(ა)იპ ,,ხობის მუნიციპალიტეტის სკოლამდელი სააღმზრდელო გაერთიანების“
2012 წლის ადგილობრივი შესყიდვების გეგმა

№	დანაყოფის კოდი	დანაყოფის დასახელება	სავარაუდო ღირებულება	შესყიდვის საშუალება	შესყიდვის დაწყების სავარაუდო ვადები	შესყიდვის ობიექტის მიწოდების სავარაუდო ვადა	შენიშვნა
		კვერცხი	7821,00				
		ჭარხალი	338,91				
1	**031**	**სოფლის მეურნეობისა და ბაღჩეულის პროდუქტები**	**8159,91**	გამარტ.ელექტრ.ტენდერი	თებერვალ-დეკემბერი	I-IV კვარტალი	
		კარტოფილი	12861,21				
		ხახვი	1289,18				
		ნიორი	2119,99				
		კომბოსტო	1169,25				
		სტაფილო	1550,69				
		ლობიო	3735,40				
2	**032**	**ბურღულეული, კარტოფილი, ბოსტნეული, ხილი და თხილეული**	**22725,72**	გამარტ.ელექტრ.ტენდერი	თებერვალ-დეკემბერი	I-IV კვარტალი	
		გათბობის ხარჯი (შეშა)	14000				
3	**034**	**მეტყევეობისა და ხე-ტყის პროდუქტები**	**14000**	გამარტ.ელექტრ.ტენდერი	სექტემბერი	I-IV კვარტალი	
		თხევადი გაზი	13300				
4	**091**	**საწვავი**	**13300**	გამარტ.ელექტრ.ტენდერი	თებერვალ-დეკემბერი	I-IV კვარტალი	
		ელ.ენერგიის საფასური	7600				
5	**093**	**ელექტრო, სითბური, მზისა და ბირთვული ენერგია**	**7600**	გამარტ.შესყიდვა	იანვარ-დეკემბერი	I-IV კვარტალი	
		ქლორის მჟავა	516				

6	**144**	**მარილისა და სუფთა ნატრიუმის ქლორიდი**	**516**	გამარტ.შესყიდვა	იანვარ-დეკემბერი	I-IV კვარტალი	
		სახეხი	70,20				
7	**148**	**სხვადასხვა არალითონური მინერალური პროდუქტი**	**70,20**	გამარტ.შესყიდვა	იანვარ-დეკემბერი	I-IV კვარტალი	
		საქონლის ხორცი	16821,29				
		ქათმის ხორცი	9429,07				
		თევზის ხორცი (ფილე)	7840,20				
8	**151**	**ცხოველური პროდუქტები, ხორცი და ხორცის პროდუქტები**	**34090,56**	გამარტ.ელექტრ.ტენდერი	თებერვალ-დეკემბერი	I-IV კვარტალი	
		ტომატ-პასტა	3241,48				
9	**153**	**ხილი, ბოსტნეული და მონათესავე პროდუქტები**	**3241,48**	გამარტ.ელექტრ.ტენდერი	თებერვალ-დეკემბერი	I-IV კვარტალი	
		რაფირინებული ზეთი	4849,60				
10	**154**	**ცხოველური ან მცენარეული ზეთები და ცხიმები**	**4849,60**	გამარტ.ელექტრ.ტენდერი	თებერვალ-დეკემბერი	I-IV კვარტალი	
		შესქელებული რძე	12861,2				
		კარაქი	3764,2				
11	**155**	**რძის პროდუქტები**	**16625,4**	გამარტ.ელექტრ.ტენდერი	თებერვალ-დეკემბერი	I-IV კვარტალი	
		კისელი	7338,89				
		მანანის ბურღული	1266,39				
		ბრინჯი	1037,04				
12	**156**	**დაფქვილი მარცვლეულის პროდუქტები, სახამებელი და სახამებლის პროდუქტები**	**9642,32**	გამარტ.ელექტრ.ტენდერი	თებერვალ-დეკემბერი	I-IV კვარტალი	
		მარილი	564,66				
		შაქარი	5740,99				
		მწვანილი	4187,55				
		მაკარონი	3746,40				
		ვერმიშელი	3493,42				
		კაკაო	1389,44				
		პური	19912,81				
		ფუნთუშა	14584,43				
		შავი ჩაი	1603,31				

13	**158**	**სხვადასხვა საკვები პროდუქტები**	**55223,01**	გამარტ.ელექ ტრ.ტენდერ ი	თებერვა ლ-დეკემბერ ი	I-IV კვარტალ ი	
		ხელთათმანი	58				
		რეზინის ხელთათმანი	168				
14	**184**	**სპეციალური ტანსაცმელი და აქსესუარები**	**226**	გამარტ.შესყ იდვა	იანვარ-დეკემბერ ი	I-IV კვარტალ ი	
		ფაილი	208				
		რვეული (40ფ)	180				
		სახატავი რვეული	240				
		ბლოკნოტი	52				
		რვეული (პატარა 12ფ)	75				
		საკანცელარიო რვეული	160				
		ბრძანების წიგნი	72				
		კორესპოდენციის აღრიცხვის ჟურნალი	48				
		მატერიალურ ფასეულობათა დავთარი	60				
		მიმ.ანგარიშსწორების დავთარი	2				
		უწყისის ფორმები	40				
		გოფრირებული მუყაო	120				
		საქონლის აღრიცხვის ჟურნალი	145				
15	**228**	**ქაღალდის ამ მუყაოს სარეგისტრაციო ჟურნალები/წიგნები, საბუღალტრო წიგნები, ფორმები და სხვა ნაბეჭდი საკანცელარიო ნივთები**	**1402**	გამარტ.შესყ იდვა	იანვარ-დეკემბერ ი	I-IV კვარტალ ი	
		ფერადი ფლომასტერი	400				
		საკანცელარიო დანა	5				
		საქაღალდე თარო	30				
		ფანქარი	300				
		ფანქარი	30				
		მარკერი	120				
		საშლელი	15				
		კალკულატორი	165				
		ჭიკარტი	35				
		სახაზავი	24				
		სტიკერი (სანიშნე ქაღალდი)	37,50				
		სტიკერი (მწებავი)	75				
		ანტისტეპლერი	8				
		წაწუნა	10				
		სკოჩი	70				
		სკოჩი პატარა	15				

		სტეპლერის ტყვიები	37				
		სტეპლერი საშუალო	100				
		ბაინდერი	40				
		საქაღალდე (სწრაფჩამკერი)	100				
		წებო	33,6				
		კორექტორი	90				
		ფანქრის სათლელი	27				
		ბურთულიანი პასტა	59				
		ბურთულიანი პასტა	30				
		ქაღალდის სამაგრი (სკრეპი)	29,4				
		ფაილიანი საქაღალდე	186				
		ქაღალდი საბეჭდი	2000				
		ქაღალდი მოწმობებისათვის	12				
		ფერადი ქაღალდი	260				
16	**301**	**საოფისე მანქანები, კომპიუტერების, პრინტერების და ავეჯის გარდა**	**4343,50**	გამარტ.შესყიდვა	იანვარ-დეკემბერი	I-IV კვარტალი	
		cd დისკი	20				
		კარტრიჯის შეძენა	300				
17	**302**	**კომპიუტერული მოწყობილობები დამარაგი**	**320**	გამარტ.შესყიდვა	იანვარ-დეკემბერი	I-IV კვარტალი	
		ელ.გამაგრძელებელი	10				
		ელ.გამანაწილებელი	6				
18	**313**	**იზოლირებული მავთული და კაბელი**	**16**	გამარტ.შესყიდვა	იანვარ-დეკემბერი	I-IV კვარტალი	
		ელემენტი	30				
19	**314**	**აკუმულატორები, პირველადი ელემენტები და პირველადი ბატარეები**	**30**	გამარტ.შესყიდვა	იანვარ-დეკემბერი	I-IV კვარტალი	
		ნათურა	147				
20	**315**	**გასანათებელი მოწყობილობები და ელექტრონათურები**	**147**	გამარტ.შესყიდვა	იანვარ-დეკემბერი	I-IV კვარტალი	
		სატელეფონო ბარათების შეძენა	300				
21	**317**	**ელექტრონული, ელექტრომექანიკური და ელექტროტექნიკური მომარაგება**	**300**	გამარტ.შესყიდვა	იანვარ-დეკემბერი	I-IV კვარტალი	
		საპონი	238,70				
		ტუალეტის ქაღალდი	630				
22	**337**	**პირადი ჰიგიენის პროდუქტები**	**868,70**	გამარტ.შესყიდვა	იანვარ-დეკემბერი	I-IV კვარტალი	
		ფუნჯის ნაბორი	100,00				
		პლასტელი	100,00				

	378	**ხელთნაკეთობები და ხელოვნების ნივთების შესაქმნელად ასჭირო მასალები**	**200,00**	გამარტ.შესყიდვა	იანვარ-დეკემბერი	I-IV კვარტალი	
		მაკრატელი	117,5				
		ცოცხი	435				
		აქანდაზი	84				
		ასანთი	100				
		ღრუბელი	100,8				
23	**392**	**ავეჯეულობა**	**837,30**	გამარტ.შესყიდვა	იანვარ-დეკემბერი	I-IV კვარტალი	
		ტილო იატაკის საწმენდი	430				
		ტილო მაგიდის საწმენდი	346				
		ტილო მინის საწმენდი	137,50				
		სუფრის ხელსახოცი	291				
		იატაკის საწმენდი ჯოხი	50				
24	**395**	**ქსოვილის ნივთები**	**1254,50**	გამარტ.შესყიდვა	იანვარ-დეკემბერი	I-IV კვარტალი	
		საეცხი ჟელე	403,20				
		სარეცხი ფხვნილი ,,ტაიდი"	390				
		სარეცხი ,,ფეირი"	350				
		ავეჯის საწმენდი სითხე	10				
		ტუალეტის საწმენდი (იხვი)	868				
25	**398**	**საწმენდი და საპრიალებელი პროდუქტები**	**2021,20**	გამარტ.შესყიდვა	იანვარ-დეკემბერი	I-IV კვარტალი	
		წყლის ხარჯი	8300				
26	**411**	**ბუნებრივი წყალი**	**8300**	გამარტ.შესყიდვა	იანვარ-დეკემბერი	I-IV კვარტალი	
		საკეტის გულარი	25				
		კარის საკეტი	100				
		ბოქლომი	25				
27	**445**	**ხელსაწყოები, საკეტები, გასაღებები, ანჯამები, დამჭერები, ჯაჭვები და ზამბარები/რესორები**	**150**	გამარტ.შესყიდვა	იანვარ-დეკემბერი	I-IV კვარტალი	
		წყლის საღებავი (გუაში)	280				
		საღებავი	180				
28	**448**	**საღებავები, ლაქები და მასტიკები**	**460**	გამარტ.შესყიდვა	იანვარ-დეკემბერი	I-IV კვარტალი	
		კარტრიჯის დატუმბვა	300				
		კომპიუტერული მომსახურება	100				

29	**503**	**პერსონალური კომპიუტერების, საოფისე აპარატურის, სატელეკომუნიკაციო და აუდიო ვიზუალური მოწყობილობების შეკეთება, ტექნიკური მომსახურება და მათთან დაკავშირებული მომსახურებები**	**400**	გამარტ.შესყიდვა	იანვარ-დეკემბერი	I-IV კვარტალი	
		ტრანსპორტის დაქირავება	2520				
30	**601**	**საავტომობილო ტრანსპორტის მომსახურებები**	**2520**	გამარტ.შესყიდვა	იანვარ-დეკემბერი	I-IV კვარტალი	
		სატელეფონო მომსახურება	120				
		ინტერნეტ მომსახურება	800				
31	**642**	**სატელეკომუნიკაციო მომსახურებები**	**920**	გამარტ.შესყიდვა	იანვარ-დეკემბერი	I-IV კვარტალი	
		ბანკის მომსახურების ხარჯი	300				
32	**661**	**საბანკო და საინვესტიციო მომსახურებები**	**300**	გამარტ.შესყიდვა	იანვარ-დეკემბერი	I-IV კვარტალი	
		ჯამი:	**215060,40**				

თ) განკარგულების მე-4 დანართში შემცირდეს: 13500 ლარით - სპორტღონისძიების ასიგნება. 1500 ლარით - კომპიუტერის კომპლექტის შეძენის ასიგნება, 700 ლარით - პიანინოს შეძენის ასიგნება, 2750 ლარით - ფეხბურთის ბურთის შეძენის ასიგნება, 800 ლარით - ინდივიდუალური მერხის შეძენის ასიგნება, 31 ლარით - იატაკის ჯაგრისის შეძენის ასიგნება, 1000 ლარით - ბილიარდის ტურნირის ასიგნება, 50 ლარით საახალწლო- საშობაო ღონისძიების ასიგნება, 100 ლარით - სასწავლო შემოქმედებითი კონფერენციის ასიგნება, 100 ლარით - მოსწავლეთა ნახატების გამოფენის ასიგნება, 100 ლარით - დამოუკიდებლობის დღისადმი მიძღვნილი ღონისძიების ასიგნება, 100 ლარით - ნორჩი პიანისტების ღონისძიების ასიგნება, 100 ლარით - ბავშვთა დღისადმი მიძღვნილი ღონისძიების ასიგნება, 150 ლარით - საანგარიშო კონცერტის ასიგნება, 250 ლარით - გათბობის ხარჯი, 300 ლარით - ზეთის შეძენის ასიგნება, 1200 ლარით - ბენზინის შეძენის ასიგნება, 2160 ლარით - სპორტული ფორმის შეძენის ასიგნება, 1000 ლარით - სპორტული ფეხსაცმლის შეძენის ასიგნება, 130 ლარით - პირველადი დახმარების მედიკამენტების შეძენის ასიგნება, 4 ლარით - რვეულის შეძენის ასიგნება, 20 ლარით - სახატავი რვეულის შეძენის ასიგნება, 40 ლარით - უწყისის ფორმის შეძენის ასიგნება, 8 ლარით - ფერადი ფლომასტერის შეძენის ასიგნება, 15 ლარით - ფერადი ფანქრის შეძენის ასიგნება, 8 ლარით - ფანქრის შეძენის ასიგნება, 14 ლარით - მარკერის შეძენის ასიგნება, 16 ლარით - ფორმატის შეძენის ასიგნება, 6 ლარით - სტიკერის შეძენის ასიგნება, 2,80 ლარით - საქაღალდის შეძენის ასიგნება, 1 ლარით - წებოს შეძენის ასიგნება, 10 ლარით - კორექტორის შეძენის ასიგნება, 2,50 ლარით - ბურთულიანი კალმის შეძენის ასიგნება, 31 ლარით - იატაკის ჯაგრისის შეძენის ასიგნება, 10 ლარით - ფუნჯის კომპლექტის შეძენის ასიგნება, 3 ლარით - იატაკის საწმენდი ტილოს შეძენის ასიგნება, 1 ლარით - საპნის შეძენის ასიგნება, 3 ლარით - მაგიდის ტილოს შეძენის ასიგნება, 5 ლარით - ელღუმელის შეძენის ასიგნება, 24 ლარით - იატაკის საცხის შეძენის ასიგნება, 100 ლარით - მეტალოპლასმასის კარის საკეტის შეძენის ასიგნება, 21 ლარით - ბოქლომის შეძენის ასიგნება, 20 ლარით - კოლერის ფერების შეძენის ასიგნება, 9 ლარით - აკვარელის შეძენის ასიგნება, 56 ლარით - საღებავის შეძენის ასიგნება, 10 ლარით - საღებავის გამხსნელის შეძენის ასიგნება, 500 ლარით - კირის და ცარცის შეძენის ასიგნება, 15 ლარით - ცარცის - თეთრი და ფერადის შეძენის ასიგნება, 60 ლარით - კარტრიჯის დატუმბვის ასიგნება, 40 ლარით - ბანკის მომსახურების ასიგნება;
ი) განკარგულების მე-4 დანართში გადიდდეს: 2585 ლარით - დიზელის საწვავის შეძენის ასიგნება, 1915 ლარით - მანქანის სათადარიგო ნაწილების შეძენის ასიგნება, 1000 ლარით - მანქანის მიმდინარე რემონტის ასიგნება, 1400 ლარით - ელ.ენერგიის ასიგნება, 200 ლარით - წყლის ხარჯის ასიგნება, 300 ლარით - ჭიდაობა სამბოს ჯგუფის ტრანსპორტით მომსახურების ასიგნება, 100 ლარით - ბერძნულ-რომაული ჭიდაობის ჯგუფის ტრანსპორტით მომსახურების ასიგნება, 100 ლარით - მძლეოსნობის ჯგუფის ტრანსპორტით მომსახურების ასიგნება, 2000 ლარით - ანიმაციური ფილმების მასტერკლასების ასიგნება, 700 ლარით - პროცესორის შეძენის ასიგნება, 200 ლარით - კომპიუტერის სათადარიგო ნაწილების შეძენის ასიგნება, 100 ლარით - კარტრიჯის შეძენის ასიგნება, 260 ლარით - სატელეფონო ბარათების შეძენის ასიგნება, 120 ლარით - იმპულსური მრიცხველის შეძენის ასიგნება, 600 ლარით - საგორაო სავარძლის შეძენის ასიგნება, 300 ლარით - სკამის შეძენის ასიგნება, 650 ლარით - სამუშაო მაგიდის შეძენის ასიგნება, 152 ლარით - შტორის შეძენის ასიგნება, 250 ლარით - ფარდის შეძენის ასიგნება, 200 ლარით - კრივის ჩაფხუტის შეძენის ასიგნება, 380 ლარით - კრივის ტომარის შეძენის ასიგნება, 300 ლარით - კრივის ხელთათმანის შეძენის ასიგნება, 130 ლარით - კრივის თათების შეძენის ასიგნება, 35 ლარით - კარის საკეტის შეძენის ასიგნება, 14 ლარით - ნაგვის ყუთის შეძენის ასიგნება, 24 ლარით - სარეცხი სითხე მჟავას შეძენის ასიგნება, 34 ლარით - რეზინის ხელთათმანის შეძენის ასიგნება, 13 ლარით - ტუალეტის საწმენდი იხვის შეძენის ასიგნება, 6 ლარით - აქანდაზის შეძენის ასიგნება, 4,80 ლარით - ნათურის შეძენის ასიგნება, 6 ლარით - ტუალეტის ქაღალდის შეძენის ასიგნება, 40 ლარით - სახეხი კომეტის შეძენის ასიგნება, 1 ლარით - სახაზავის შეძენის ასიგნება, 4 ლარით - ბაინდერის შეძენის ასიგნება, 7 ლარით - ფაილის შეძენის ასიგნება, 6 ლარით - საკანცელარიო ჟურნალის შეძენის ასიგნება, 0,60 ლარით - საშლელის შეძენის ასიგნება, 5 ლარით - სტიკერის შეძენის

ასიგნება, 3 ლარით - ბურთულიანი კალმის შეძენის ასიგნება, 30 ლარით - ქაღალდის (საბეჭდი A4 80 გრ/500) შეძენის ასიგნება, 6 ლარით - ქაღალდის (საწერი A4 45 გრ/200) შეძენის ასიგნება;

კ) განკარგულების პირველი პუნქტის „თ“ და „ი“ ქვეპუნქტებით განხორციელებული ცვლილებების გათვალისწინებით, დანართი 4 ჩამოყალიბდეს შემდეგი რედაქციით:

„დანართი 4
ხობის მუნიციპალიტეტის საკრებულოს
2012 წლის 9 იანვრის N2 განკარგულების

ა(ა)იპ „ხობის მუნიციპალიტეტის განათლების ცენტრის“
2012 წლის ადგილობრივი შესყიდვების გეგმა

№	დანაყოფის კოდი	დანაყოფის დასახელება	სავარაუდო ღირებულება	შესყიდვის საშუალება	შესყიდვის დაწყების სავარაუდო ვადები	შესყიდვის ობიექტის მიწოდების სავარაუდო ვადა	შენიშვნა
		გათბობის ხარჯი (შეშა)	750	გამარტ. შესყიდვა	სექტემბერი	I11 კვარტ.	
1	**034**	**მეტყევეობისა და ხე-ტყის პროდუქტები**	**750**				
		დიზელის საწვავი	2585	გამარტ. შესყიდვა	თებერვალი-დეკემბერი	I-IV კვარტ.	
2	**091**	**საწვავი**	**2585**				
		ელექტროენერგიის საფასური	4700	გამარტ. შესყიდვა	იანვარ-დეკემბერი	I-IV კვარტ.	
3	**093**	**ელექტრო, სითბური, მზისა და ბირთვული ენერგია**	**4700**				
		ქლორის მჟავა	15	გამარტ. შესყიდვა	იანვარ-დეკემბერი	I-IV კვარტ.	
4	**144**	**მარილისა და სუფთა ნატრიუმის ქლორიდი**	**15**				
		საჭიდაო კიმონო სამბოსთვის	300	გამარტ. შესყიდვა	ივნისი	11-კვარტალი	
		საჭიდაო ფინკა	400				
5	**184**	**სპეციალური ტანსაცმელი და აქსესუარები**	**700**				
		საჭიდაო ფეხსაცმელი	300	გამარტ. შესყიდვა	ივნისი	11-კვარტალი	
6	**188**	**ფეხსაცმელი**	**300**				
		ფაილი	77	გამარტ. შესყიდვა	იანვარ-დეკემბერი	I-IV კვარტ.	
		ბლოკნოტი	54				
		რვეული დიდი	36				
		რვეული პატარა	10				
		სახატავი რვეული	20				
		ბრძანების წიგნი	12				
		კორესპონდენციების აღრიცხვის ჟურნალი	12				
		მატერიალურ ფასეულობათა დავთარი	12				

		მიმდინარე ანგარიშსწორების დავთარი	24				
		უწყისის ფორმები	40				
		სასაქონლო ზედნადები	10				
7	**228**	**ქაღალდის ან მუყაოს სარეგისტრაციო ჟურნალები/წიგნები, საბუღალტრო წიგნები, ფორმები და სხვა ნაბეჭდი საკანცელარიო ნივთები**	**307**				
		სილიკონი	**120**	გამარტ. შესყიდვა	თებერვალი-აგვისტო	I-I11 კვარტ.	
8	**245**	**ოფისისათვის საჭირო მასალები**	**120**				
		ფერადი ფლომასტერი	12	გამარტ. შესყიდვა	იანვარ-დეკემბერი	I-IV კვარტ.	
		ფერადი ფანქარი	30				
		საკანცელარიო ჟურნალი	80				
		ფანქარი	37				
		მარკერი	46				
		საშლელი	8,10				
		კალკულატორი	24				
		ფაქსის ქაღალდი	0				
		ფორმატი	48				
		სახაზავი	7,5				
		სტიკერი (სანიშნე ქაღალდი)	50				
		სტიკერი (მწებავი)	12				
		სკოჩი	8				
		სკოჩი პატარა	5				
		სტეპლერის ტყვიები	27				
		სტეპლერი საშუალო	60				
		ბაინდერი	136				
		საქაღალდე (სწრაფჩამკერი)	60,2				
		წებო	36				
		კორექტორი	46				
		ბურთულიანი კალამი	36				
		ბურთულიანი კალამი	29,5				
		ფაილებიანი საქაღალდე	105				
		მაგიდის კომპლექტი	22				
		ქაღალდი საბეჭდი A4 80გრ./500	400				
		ქაღალდი საწერი A4 45გრ./200	93				
		ქაღალდი მოწმობებისთვის	40				
		ფერადი ქაღალდი	20				
9	**301**	**საოფისე მანქანები, კომპიუტერების, პრინტერების და ავეჯის გარდა**	**1478,3**				
		კარტრიჯის შეძენა	220	გამარტ.	ივნისი-	1I-IV	

		კომპიუტერის სათადარიგო ნაწილები	1100	ელექტრ. ტენდერი	ნოემბერი	კვარტ.	
		კომპიუტერის კომპლექტი	6000				
		პროცესორი	2200				
10	**302**	**კომპიუტერული მოწყობილობები და მარაგი**	**9520**				
		ადაპტორი (დამცავი)	30				
		იმპულსური მრიცხველი	120				
		დენის მარეგულირებელი	70				
11	**312**	**ელექტროენერგიის გამანაწილებელი და საკონტროლო აპარატურა**	**220**	გამარტ. შესყიდვა	იანვარ-ოქტომბერი	I-IV კვარტ.	
		ელექტროგამანაწილებელი	20				
		როზეტი	27				
	313	ჩამრთველი	27				
12		**იზოლირებული მავთული და კაბელი**	**74**				
		ნათურა	28,8				
13	**315**	**გასანათებელი მოწყობილობები და ელექტრონათურები**	**28,8**	გამარტ. შესყიდვა	თებერვალი, დეკემბერი	I-IV კვარტ.	
		სატელეფონო ბარათების შეძენა	1020				
14	**317**	**ელექტრონული, ელექტრომექანიკური და ელექტროტექნიკური მომარაგება**	**1020**	გამარტ. შესყიდვა	იანვარ-დეკემბერი	I-IV კვარტ.	
		საპონი	69				
	337	ტუალეტის ქაღალდი	24	გამარტ. შესყიდვა	იანვარ-დეკემბერი	I-IV კვარტ.	
15		**პირადი ჰიგიენის პროდუქტები**	**93**				
		მანქანის სათადარიგო ნაწილები	1915				
16	**343**	**ნაწილები და აქსესუარები სატრანსპორტო საშუალებებისა და მათი ძრავებისათვის.**	**1915**	გამარტ. შესყიდვა	მარტი	I-კვარტალი	
		თარჯი (ბარიერი)	500				
		„კალოდკები“ მძლეოსნობის	100				
		შუბი	60				
		კრივის ჩაფხუტი	200				
		კრივის თათები	130				
		რაგბის ბურთი	240				
		კრივის ტომრები	600				
		კრივის ხელთათმანი	540				

17	**374**	**სპორტული საქონელი და მოწყობილობები**	**2370**				
		კარადა	650	გამარტ. შესყიდვა	მარტი-ივნისი	I-II კვარტ.	
		ფარდა	250				
		ინდივიდუალური მერხი სკამებით	800				
		სკამი	300				
		საგორაო სავარძელი	600				
		სამუშაო მაგიდა	1300				
18	**391**	**ავეჯი**	**3900**				
		სათლი	78	გამარტ. შესყიდვა	იანვარი-დეკემბერი	I-IV კვარტ.	
		ცოცხი	130				
		აქანდაზი	18				
		იატაკის ჯაგრისი	65				
		ფუნჯის კომპლექტი	**20**				
		მაკრატელი	4				
19	**392**	**ავეჯეულობა**	**315**				
		ტილო იატაკის საწმენდი	120	გამარტ. შესყიდვა	იანვარ-დეკემბერი	I-IV კვარტ.	
		ტილო მაგიდის	48				
		მინის საწმენდი	42				
		შტორი	152				
		მინის საწმენდი ღრუბელით	30				
20	**395**	**ქსოვილის ნივთები**	**392**				
		ელექტროღუმელი (გამათბობელი)	225	გამარტ. შესყიდვა	თებერვალ-სექტემბერი	I-I11 კვარტ.	
21	**397**	**საოჯახო ტექნიკა**	**225**				
		სახეხი კომეტი	80	გამარტ. შესყიდვა	იანვარ-დეკემბერი	I-IV კვარტ.	
		ავეჯის საწმენდი სითხე	12				
		სარეცხი სითხე (მჟავა)	32				
		რეზინის ხელთათმანი	34				
		საცხი (იატაკის საპრიალებელი)	21				
		ტუალეტის საწმენდი (იხვი)	91				
22	**398**	**საწმენდი და საპრიალებელი პროდუქტები**	**270**				
		ნაგვის ყუთი	**49**	გამარტ. შესყიდვა	იანვარ-დეკემბერი	I-IV კვარტ.	
23	**349**	**ოფისისათვის სანიტარული საგნებისა და საჭირო მასალების შეძენა**	**49**				
		წყლის ხარჯი	1000	გამარტ. შესყიდვა	იანვარ-დეკემბერი	I-IV კვარტ.	
24	**411**	**ბუნებრივი წყალი**	**1000**				
		ონკანი	30	გამარტ. შესყიდვა	აპრილ-დეკემბერი	II-III კვარტ.	
25	**423**	**ოფისისათვის სანიტარული და საჭირო მასალების შეძენა**	**30**				
		კონდიციონერი	2000	გამარტ.	ივლისი	111-	

26	**425**	**გამაგრილებელი და სავენტილაციო მოწყობილობები**	**2000**	შესყიდვა		კვარტალი	
27	**443**	კაბელი	100	გამარტ. შესყიდვა	იანვარ-დეკემბერი	I-IV კვარტ.	
		კაბელი, მავთული და მათთან დაკავშირებული მასალები	**100**				
		კარის საკეტი	315	გამარტ. შესყიდვა	იანვარ-დეკემბერი	I-IV კვარტ.	
		ბოქლომი	70				
28	**445**	**ხელსაწყოები, საკეტები, გასაღებები, ანჯამები, დამჭერები, ჯაჭვები და ზამბარები/რესორები**	**385**				
		კოლერის ფერები	20	გამარტ. შესყიდვა	იანვარ-დეკემბერი	I-IV კვარტ.	
		აკვარელი	12				
29	**448**	**საღებავები, ლაქები და მასტიკები**	**32**				
				გამარტ. შესყიდვა	აპრილ-ოქტომბერი	II-IV კვარტ.	
		ცარცი თეთრი და ფერადი	39				
30	**449**	**საღებავები, ლაქები და მასტიკები**	**39**				
		მიმდინარე რემონტის ხარჯი	1000	გამარტ. შესყიდვა	მარტი	1-კვარტალი	
31	**501**	**სატრანსპორტო საშუალებებისა და მათთან დაკავშირებული მოწყობილობების შეკეთება, ტექნიკური მომსახურება და მასთან დაკავშირებული მომსახურებები**	1000				
		კარტრიჯის დატუმბვა	100	გამარტ. შესყიდვა	იანვარი-ნოემბერი	1-IV კვარტალი	
		კომპიუტერული მომსახურება	50				
32	**503**	**პერსონალური კომპიუტერების, საოფისე აპარატურის, სატელეკომუნიკაციო და აუდიო - ვიზუალური მოწყობილობების შეკეთება, ტექნიკური მომსახურება და მათთან დაკავშირებული მომსახურებები**	**150**				
		ჭიდაობა სამბოს ჯგუფის სატრანსპორტო მომსახურება	1300	გამარტ. შესყიდვა	იანვარ-დეკემბერი	I-IV კვარტ.	
		ბერძნულ-რომაული ჯგუფის სატრანსპორტო მომსახურება	400				
		რაგბის ჯგუფის სატრანსპორტო მომსახურება	300				

		მძლეოსნობის ჯგუფის სატრანსპორტო მომსახურება	400				
		ძიუდოს ჯგუფის სატრანსპორტო მომსახურება	200				
		მკლავჭიდის ჯგუფის სატრანსპორტო მომსახურება	200				
		კარატეს ჯგუფის სატრანსპორტო მომსახურება	200				
33	**601**	**საავტომობილო ტრანსპორტის მომსახურებები**	**3000**				
		სატელეფონო მომსახურება	240	გამარტ. შესყიდვა	იანვარ-დეკემბერი	I-IV კვარტ.	
34	**642**	**სატელეკომუნიკაციო მომსახურებები**	**240**				
		ბანკის მომსახურების ხარჯი	780	გამარტ. შესყიდვა	იანვარ-დეკემბერი	I-IV კვარტ.	
35	**661**	**საბანკო და საინვესტიციო მომსახურებები**	**780**				
		ინტერნეტმომსახურება	1600	გამარტ. შესყიდვა	იანვარ-დეკემბერი	1-IV კვარტალი	
36	**724**	**ინტერნეტ მომსახურებები**	**1600**				
		ანიმაციური ფილმების მასტერკლასები	**2000**	გამარტ. შესყიდვა	მარტი	1-IV კვარტალი	
		დედისა და ქალთა დღისადმი მიძღვნილი ღონისძიება	200		მარტი		
		ჩვენი ენა ქართული	100		აპრილი		
		დამოუკიდებლობის დღისადმი მიძღვნილი ღონისძიება	200		მაისი		
		ბავშვთა დღისადმი მიძღვნილი ღონისძიება	200		ივნისი		
		ცოდნის ზეიმი	100		სექტემბერი		
		მასწავლებელთა დღისადმი მიძღვნილი ღონისძიება	100		ოქტომბერი		
		გიორგობის დღისადმი მიძღვნილი ღონისძიება	100		ნოემბერი		
		საახალწლო-საშობაო ღონისძიება	600		დეკემბერი		
		ბილიარდის ტურნირი	1000		ივნისი-ნოემბერი		
37	**799**	**სხვადასხვა საქმიანობები და მასთან დაკავშირებული მომსახურებები**	**4600**				
		პირველადი დახმარების მედიკამენტები	520	გამარტ. შესყიდვა	იანვარ-დეკემბერი	I-IV კვარტ.	
38	**851**	**სამედიცინო მედიკამენტები**	**520**				
			46823,1				

ლ) განკარგულების მე-5 დანართში შემცირდეს: 996 ლარით - დიზელის საწვავის შეძენის ასიგნება; 500 ლარით - ელ ენერგიის შეძენის ასიგნება; 50 ლარით - მათეთრებელი „არიელის“ შეძენის ასიგნება; 25 ლარით - შაქრის შეძენის ასიგნება; 370ლარით - სასმელების, თამბაქოს და მონათესავე პროდუქტების შეძენის ასიგნება; 300 ლარით - თასის შეძენის ასიგნება; 200 ლარით - 1 ცალი ტელევიზორის შეძენის ასიგნება; 1 ლარით - 1 ცალი წაწუნას შეძენის ასიგნება; 3 ლარით - 1 ცალი დიდი სტეპლერის შეძენის საიგნება; 2 ლარით - 2 ცალი წებოს შეძენის ასიგნება; 1 ლარით - 1 ცალი ფანქრის შეძენის ასიგნება; 6 ლარით - სკრეპის შეძენის ასინება; 15 ლარით - მაგიდის კალენდრის შეძენის ასიგნება; 5 ლარით -1 ცალი მარკერის შეძენის ასიგნება; 5 ლარით - საშლელის შეძენის ასიგნება; 50 ლარით - აქსის შეძენის ასიგნება; 5 ლარით - საქმის ყდის შეძენის ასიგნება; 5 ლარით - 5 ცალი სახაზავის შეძენის ასიგნება; 8 ლარით - საკანცელარიო რვეულის შეძენის ასიგნება; 15 ლარით - 1 ცალი კალკულატორის შეძენის ასიგნება; 4 ლარით - ბეჭდის შეძენის ასიგნება; 15 ლარით - საკანცელარიო ნივთების ჩასაწყობის შეძენის ასიგნება; 10 ლარით - სტეპლერის ტყვიების შეძენის ასიგნება; 30 ლარით - ბაინდერის შეძენის ასიგნება; 15 ლარით - ბურთულებიანი კალმის შეძენის ასიგნება; 40 ლარით - ბურთულებიანი კალმის შეძენის ასიგნება; 30 ლარით - საწერი ქაღალდის შეძენის ასიგნება; 10 ლარით - ფლეშმეხსიერების შეძენის ასიგნება; 160 ლარით - კამერის ელემენტის შეძენის ასიგნება; 120 ლარით - სატელეფონო ბარათების შეძენის ასიგნება; 200 ლარით - 1 ცალი შტატივის შეძენის ასიგნება; 8 ლარით - სარეცხი სითხე მჟავას შეძენის ასიგნება; 25 ლარით - კარის სახელურის შეძენის ასიგნება; 27,5 ლარით - საკეტის გულარის შეძენის ასიგნება; 1688 ლარით - სტადიონის ბილბორდების განახლების ასიგნება; 14000 ლარით - ტრიბუნაზე დასაჯდომების შეძენის ასიგნება; 500 ლარით - ავტომანქანის სათადარიგო ნაწილების შეძენის ასიგნება; 1 ლარით - 1 ცალი ღრუბელის შეძენის ასიგნება; 20 ლარით - ერთჯერადი ჭიქების შეძენის ასიგნება; 1800 ლარით - გუნდის შეკრების ასიგნება;

მ) განკარგულების მე-5 დანართში გადიდდეს: 500ლარით - 5ცალი ბურთის შეძენის ასიგნება; 60 ლარით - ქლორის მჟავის შეძენის ასიგნება; 2000ლარით - ბუცების შეძენის ასიგნება; 7 ლარით - საშუალო სტეპლერის შეძენის ასიგნება; 45 ლარით - ფაილებიანი საქაღალდის შეძენის ასიგნება; 20 ლარით - სტიკერის შეძენის ასიგნება; 8 ლარით - კორესპონდენციების აღრიცხვის ჟურნალის შეძენის ასიგნება; 16 ლარით - მატ. ფასეულობათა დავთარის შეძენის ასიგნება; 16 ლარით - მიმდ.ანგარიშსწორების დავთარის შეძენის ასიგნება; 50 ლარით - საბეჭდი ქაღალდის შეძენის ასიგნება; 2 ლარით - 1 ცალი საკანცელარიო დანის შეძენის ასიგნება; 15 ლარით - 1 ცალი მაგიდის „ნაბორის“ შეძენის ასიგნება; 70 ლარით - 1 ცალი დაის შეძენის ასიგნება; 400 ლარით - მრიცხველის დამონტაჟებაზე გამოყოფილი ასიგნება; 14 ლარით - 1ცალი როზეტის შეძენის ასიგნება; 14 ლარით - ჩამრთველის შეძენის ასიგნება; 50 ლარით - ადაპტორის შეძენის ასიგნება; 20 ლარით - ელ.გადამყვანის (დიდი) შეძენის ასიგნება, 50 ლარით - ვენტილატორის შეძენის ასიგნება; 14 ლარით - ელ.გადამყვანი (პატარა) შეძენის ასიგნება; 100 ლარით - გარე განათების ნათურის შეძენის ასიგნება; 49 ლარით - სარეცხი ფხვნილის შეძენის ასიგნება; 130 ლარით - კარის საკეტის შეძენის ასიგნება; 180 ლარით - წყლის ბალონების შეძენის ასიგნება; 500 ლარით - დამხმარე მოედნის რემონტის ასიგნება; 15 ლარით - სათლის შეძენის ასიგნება; 2078 ლარით - მედიკამენტების შეძენის ასიგნება; 8600 ლარით - ფეხბურთელთა კვებაზე გამოყოფილი ასიგნება; 180 ლარით - სატელეფონო მომსახურების ასიგნება; 500 ლარით - ლიკვიდაციის ხარჯებზე გამოყოფილი ასიგნება; 300 ლარით - ნარჩენებთან და ნაგავთან დაკავშირებული მომსახურების ხარჯების ასიგნება; 840 ლარით - ინტერნეტმომსახურებაზე გამოყოფილი ხარჯების ასიგნება;

ნ) განკარგულების პირველი პუნქტის „ლ“ და „მ“ ქვეპუნქტებით განხორციელებული ცვლილებების გათვალისწინებით, დანართი 5 ჩამოყალიბდეს შემდეგი რედაქციით:

„დანართი 5
ხობის მუნიციპალიტეტის საკრებულოს
2012 წლის 9 იანვრის N2 განკარგულების

ა(ა)იპ ,,ხობის მუნიციპალიტეტის საფეხბურთო კლუბი ,,კოლხეთის“
2012 წლის ადგილობრივი შესყიდვების გეგმა

№	დანაყოფის კოდი	დანაყოფის დასახელება	სავარაუდო ღირებულება	შესყიდვის საშუალება	შესყიდვის დაწყების სავარაუდო ვადები	შესყიდვის ობიექტის მიწოდების სავარაუდო ვადა	შენიშვნა
		ბენზინი	675		იანვარ-დეკემბერი	I-IV კვარტ.	
		დიზელი	9324				
1	**091**	**საწვავი**	**9999**	გამარტ. ელექტრ. ტენდ.	იანვარ-დეკემბერი	I-IV კვარტ.	
		ელენერგიის ხარჯი	2000				
2	**093**	**ელექტრო, სითბური, მზისა და ბირთვული ენერგია**	**2000**	გამარტ. შესყიდვა	იანვარ-დეკემბერი	I-IV კვარტ.	
		ქლორის მჟავა	60				
3	**144**	**მარილისა და სუფთა ნატრიუმის ქლორიდი**	**60,00**	გამარტ. შესყიდვა	იანვარ-დეკემბერი	I-IV კვარტ.	
		სპორტული ჟილეტი (,,ბეზრუკავკა")	260				
4	**182**	**გარე ტანსაცმელი**	**260**	გამარტ. შესყიდვა	ივლისი-ნოემბერი	III-IV კვარტ.	
		მეკარის ხელთათმანი	300				
		რეზინის ხელთათმანი	9				
		სპორტული ფორმა	2992				
		ეკიპირება	12000				
5	**184**	**სპეციალური ტანსაცმელი და აქსესუარები**	**15301**	გამარტ. შესყიდვა	ივლისი-ნოემბერი	III-IV კვარტ.	
		ბუცები	12000				
6	**188**	**ფეხსაცმელი**	**12000**	გამარტ. ელექტრ. ტენდ.	ივლისი-ნოემბერი	III-IV კვარტ.	
		დროშის ჰიმნისა და გერბის შექმნა	1500				
7	**221**	**ნაბეჭდი წიგნები, ბროშურები და საინფორმაციო ფურცლები**	**1500**	გამარტ.შესყიდვა	იანვარ-დეკემბერი	I-IV კვარტ.	
		ფაილი	10				
		საქაღალდე (ცელულოიდის)	15				

		დამჭერიანი საქაღალდე	15				
		ბლოკნოტი	32				
		საკანცელარიო რვეული	8				
		კორესპოდენციების აღრიცხვის ჟურნალი	12				
		მატერიალურ ფასეულობათა დავთარი	20				
		მიმდ. ანგარიშსწორების დავთარი (100 ფურცლიანი)	20				
		სასაქონლო ზედნადები	9				
		უწყისის ფორმები	4				
8	**228**	**ქაღალდის ამ მუყაოს სარეგისტრაციო ჟურნალები/წიგნები, საბუღალტრო წიგნები, ფორმები და სხვა ნაბეჭდი საკანცელარიო ნივთები**	**145**	გამარტ. შესყიდვა	იანვარ-დეკემბერი	I-IV კვარტ.	
		ფერადი ფლომასტერი	4				
		საკანც. ჟურნალი	20				
		საკანც. დანა	2				
		ფანქარი	10				
		კალკულატორი	15				
		ფაქსის ქაღალდი	50				
		კონვერტი DL	30				
		ჭიკარტი	2				
		სახაზავი	5				
		სტიკერი (მწებავი)	25				
		წაწუნა	4				
		სკოჩი (დიდი)	100				
		მაგიდის კალენდარი	5				
		სტეპლერის ტყვიები	10				
		სტეპლერი საშუალო	7				
		საქაღალდე (სწრაფჩამკერი)	25				
		წებო	2				
		კორექტორი	8				
		ფანქრის სათლელი	2				
		ბურთულიანი კალამი	15				
		ბურთულიანი კალამი	20				
		სკრეპი	4				
		ფაილებიანი საქაღალდე	50				
		მაგიდის „ნაბორი“	15				
		ქაღალდი საბეჭდი A4 80გრ./500	250				
		ქაღალდი საწერი A4 45გრ./200	45				
		დაფა	70				
9	**301**	**საოფისე მანქანები, კომპიუტერების, პრინტერების და ავეჯის გარდა**	**795**	გამარტ. შესყიდვა	იანვარ-დეკემბერი	I-IV კვარტ.	
		dvd დისკი	80				
		ფლეშმეხსიერება	90				
		..უპეეს"-ი	100				

10	**302**	**კომპიუტერული მოწყობილობები და მარაგი**	**270**	გამარტ. შესყიდვა	იანვარ-დეკემბერი	I-IV კვარტ.	
		ელ მრიცხველის დამონტაჟება	400				
11	**311**	**ელექტრონული ძრავები, გენერატორები და ტრანსფორმატორები**	**400**				
		ადაპტორი (დამცავი)	50				
		ელ.გადამყვანი (დიდი)	20				
		ვენტილატორი	50				
		ელ.გადამყვანი პატარა	14				
12	**312**	**ელექტროენერგიის გამანაწილებელი და საკონტროლო აპარატურა**	**134**	გამარტ. შესყიდვა	იანვარ-დეკემბერი	I-IV კვარტ.	
		ელ.გამაგრძელებელი	48				
		ელ.გამანაწილებელი	10				
		როზეტი	28				
		ჩამრთველი	14				
13	**313**	**იზოლირებული მავთული და კაბელი**	**100**	გამარტ. შესყიდვა	იანვარ-დეკემბერი	I-IV კვარტ.	
		ნათურა	24				
		გარე განათების ნათურა	100				
14	**315**	**გასანათებელი მოწყობილობები და ელექტრონათურები**	**124**	გამარტ. შესყიდვა	იანვარ-დეკემბერი	I-IV კვარტ.	
		სატელეფონო ბარათების შეძენა	600				
		კონდესატორი					
15	**317**	**ელექტრონული, ელექტრომექანიკური და ელექტროტექნიკური მომარაგება**	**600**	გამარტ. შესყიდვა	იანვარ-დეკემბერი	I-IV კვარტ.	
		შტატივი	250				
		მიკროფონი გარე	150				
16	**323**	**ტელე და რადიომიმღებები და ხმის ან ვიდეო ჩამწერები ან რეპროდუქცირების აპარატურა**	**400**	გამარტ. შესყიდვა	იანვარ-დეკემბერი	I-IV კვარტ.	
		საპონი	25				
		სარეცხი საპონი	16				
		ტუალეტის ქაღალდი	18				
		პირსახოცი	30				
		ნაგვის ყუთი	20				
17	**337**	**პირადი ჰიგიენის პროდუქტები**	**109**	გამარტ. შესყიდვა	იანვარ-დეკემბერი	I-IV კვარტ.	
		სათადარიგო ნაწილები					
18	**343**	**ნაწილები და აქსესუარები სატრანსპორტო საშუალებებისა და მათი ძრავებისათვის**	**1000**	გამარტ. შესყიდვა	იანვარ-დეკემბერი	I-IV კვარტ.	
		იატაკის საწმენდი ჯოხი	5				
		დროშა (გვერდითი ალმები)	160				
		მაღალი ფიშკა	180				

		კარის ბადე	220				
		ასაწყობი ბარიერი	180				
19	**358**	**ინდივიდუალური და დამხმარე მოწყობილობები**	**745**	გამარტ. შესყიდვა	იანვარ-დეკემბერი	I-IV კვარტ.	
		სასწორი	65				
		სათამაშო ბურთები	1000				
20	**386**	**ოპტიკური ხელსაწყოები**	**1065**	გამარტ. შესყიდვა	იანვარ-დეკემბერი	I-IV კვარტ.	
		მაკრატელი	5				
		თერმოსი	60				
		სათლი (ვედრო)	75				
		ცოცხი	125				
		აქანდაზი	8				
		ღრუბელი	10				
		სანთელი	6				
		სამკერდე ნიშანი	200				
21	**392**	**ავეჯეულობა**	**489**	გამარტ. შესყიდვა	იანვარ-დეკემბერი	I-IV კვარტ.	
		ფარდა					
		ხელსახოცი	10				
		ტილო იატაკის საწმენდი	12,5				
		ტილო მაგიდის	3,5				
		მინის საწმენდი	3				
		ფეხსაწმენდი თექა	10				
22	**395**	**ქსოვილის ნივთები**	**39**	გამარტ. შესყიდვა	იანვარ-დეკემბერი	I-IV კვარტ.	
		ელექროღუმელი (გამათბობელი)	120				
23	**397**	**საოჯახო ტექნიკა**	**120**	გამარტ. შესყიდვა	იანვარ-დეკემბერი	I-IV კვარტ.	
		სარეცხი ჟელე	8				
		სარეცხი სითხე (მჟავა)	50				
		სარეცხი ფხვნილი	99				
		ჭურჭლის სარეცხი საშუალება	10				
		ტუალეტის საწმენდი (იხვი)	10				
24	**398**	**საწმენდი და საპრიალებელი პროდუქტები**	**177**	გამარტ. შესყიდვა	იანვარ-დეკემბერი	I-IV კვარტ.	
		წყლის ხარჯი	1800				
25	**411**	**ბუნებრივი წყალი**	**1800**	გამარტ. შესყიდვა	იანვარ-დეკემბერი	I-IV კვარტ.	
		კარის სახელური	25				
		საკეტის გულარი	22,5				
		კარის საკეტი	175				
		ბოქლომი	80				
		წყლის ბალონები	180				

26	**445**	**ხელსაწყოები, საკეტები, გასაღებები, ანჯამები, დამჭერები, ჯაჭვები და ზამბარები/რესორები**	**482,5**	გამარტ. შესყიდვა	იანვარ-ივნისი	I-II კვარტ.	
		დამხმარე მოედნის რემონტი	500				
27	**452**	**სამუშაოები მთლიანი ან ნაწილობრივი მშენებლობისათვის და სამოქალაქო მშენებლობის სამუშაოები**	**500**	გამარტ. შესყიდვა	იანვარ-აგვისტო	I-III კვარტ.	
		მიმდინარე რემონტის ხარჯი	500				
		მანქანის ტექ.დათვალიერება	300				
28	**501**	**სატრანსპორტო საშუალებებისა და მათთან დაკავშირებული მოწყობილობების შეკეთება, ტექნიკური მომსახურება და მასთან დაკავშირებული მომსახურებები**	**800**	გამარტ. ელექტრ. ტენდერი	იანვარ-დეკემბერი	I-IV კვარტ.	
		კარტრიჯის დატუმბვა	100				
		კომპიუტერული მომსახურება	100				
29	**503**	**პერსონალური კომპიუტერების, საოფისე აპარატურის, სატელეკომუნიკაციო და აუდიო ვიზუალური მოწყობილობების შეკეთება, ტექნიკური მომსახურება და მათთან დაკავშირებული მომსახურებები**	**200**	გამარტ. შესყიდვა	იანვარ-დეკემბერი	I-IV კვარტ.	
		ფეხბურთელების ბინის ქირა	1600				
30	**552**	**სალაშქრო ადგილებში და სხვა დაბინავების ადგილები, ოღონდ არა სასტუმროში**	**1600**	გამარტ. შესყიდვა	იანვარ-დეკემბერი	I-IV კვარტ.	
		ფეხბურთელების კვება	23000				
31	**555**	**სასადილოებისა და საზოგადოებრივი კვების საწარმოების მომსახურებები**	**23000**	გამარტ. ელექტრ. ტენდერი	იანვარ-დეკემბერი	I-IV კვარტ.	
		გუნდის შეკრება	11000		იანვარი-დეკემბერი		
32	**601**	**საავტომობილო ტრანსპორტის მომსახურებები**	**11000**	გამარტ. ელექტრ. ტენდერი	იანვარ-დეკემბერი	I-IV კვარტ.	
		სატელეფონო მომსახურება	180				
		ფიჭური მომსახურება					
33	**642**	**სატელეკომუნიკაციო მომსახურებები**	**180**	გამარტ. შესყიდვა	იანვარ-დეკემბერი	I-IV კვარტ.	
		ბანკის მომსახურების ხარჯი	200				
34	**661**	**საბანკო და საინვესტიციო მომსახურებები**	**200**	გამარტ. შესყიდვა	იანვარ-დეკემბერი	I-IV კვარტ.	
		ლიცენზირება	1000				
		ლიკვიდაციის ხარჯები	500				

35	**665**	**სადაზღვევო და საპენსიო მომსახურებები**	**1500**	გამარტ. შესყიდვა	იანვარ-თებერვალი	I-IV კვარტ.	
		ინტერნეტმომსახურება	840				
		ვებ-გვერდის ხარჯი					
36	**724**	**ინტერნეტ მომსახურებები**	**840**	გამარტ. შესყიდვა	იანვარ-დეკემბერი	I-IV კვარტ.	
		სავალდებულო აუდიტი	500				
37	**792**	**საბუღალტრო, აუდიტორული და ფისკალური მომსახურებები**	**500**	გამარტ. ელექტრ. ტენდერი	იანვარ-დეკემბერი	I-IV კვარტ.	
		სამედიცინო ხარჯები	4670				
38	**851**	**ჯანდაცვის სამსახურის მომსახურებები**	**4670**	გამარტ. შესყიდვა	იანვარ-დეკემბერი	I-IV კვარტ.	
		მიდ. ტერიტ. დასუფთავება	300				
39	**905**	**ნარჩენებთან და ნაგავთან დაკავშირებული მომსახურებები**	**300**	გამარტ. შესყიდვა	იანვარ-დეკემბერი	I-IV კვარტ.	
		ფეხბურთის ფედერაციის საწევრო	26000				
40	**981**	**საწევრო ორგანიზაციების მომსახურებები**	**26000**	გამარტ. შესყიდვა	იანვარ-დეკემბერი	I-IV კვარტ.	
		სულ ჯამი	**121404,5**				

ო) განკარგულების მე-6 დანართში შემცირდეს:
1650 ლარით - სათადარიგო ნაწილების შეძენის ასიგნება;
1800 ლარით - სანაგვე ურნების შეძენის ასიგნება;

პ) განკარგულების პირველი პუნქტის „პ“ ქვეპუნქტით განხორციელებული ცვლილებების გათვალისწინებით, დანართი 6 ჩამოყალიბდეს შემდეგი რედაქციით:

„დანართი 6
ხობის მუნიციპალიტეტის საკრებულოს
2012 წლის 9 იანვრის N2 განკარგულების

შ.პ.ს. „ხობი დასუფთავება და განათება“-ს 2012 წლის ადგილობრივი შესყიდვების გეგმა

№	საკლასიფიკაციო ჯგუფი	შესყ. კლასიფ.	ზომის ერთ	რაოდენობა ან მოცულობა	სავარაუდო ღირებულება	შესყიდვის საშუალება	შესყიდვის განხორციელების ვადები	მიწოდების ვადები	შენიშვნა
	სკვერებისა და პარკებისათვის დეკორატიული მცენარეების შეძენა	03452000			3800				
1		ჯამი 034			3800	გამარტ. შესყიდვა	მარტ-მაისი	IIკვ	
	ელექტროენერგიის ხარჯი	09000000	კვ	8470	1440				
2		ჯამი 090			1440	გამარტ. შესყიდვა	იანვარ-დეკემბერი	I-IV კვ	
	გარე განათების ელექტროენერგიის ღირებულება	09310000			140000				
	შადრევნის ელექტროენერგიის ხარჯი	09310000			3600				
3		ჯამი 090			143600	გამარტ. შესყიდვა	მარტ-დეკემბერი	I-IV კვ	
	დიზელი	09134100	ლ	7920	18216				
	ბენზინი	09132000	ლ	7030	15114,5				
4		ჯამი 091			33330,5	გამარტ. ელექტრ. ტენდ.	იანვარ-დეკემბერი	I-IV კვ	
	მექანიკური საჭრელი აპარატი	44511400	ც	1	170	გამარტ. შესყ.	იანვარ-დეკემბერი		
6		ჯამი 445			170				
	ხელთათმანი	18424000	ცალი	270	810				
7		ჯამი 184			810	გამარტ. შესყიდვა	იანვარ-დეკემბერი	I-IV კვ	
	ფაილი	22852100	შეკვრა	10	100				
	დამჭერიანი საქაღალდე	22852000	ცალი	10	5				
	საქაღალდე	22852000	ცალი	5	20				
	რვეული პატარა	22815000	ცალი	15	24				

	ბლოკნოტი	22816100	ცალი	10	50				
	საკანცელარიო რვეული ბრძანების წიგნი	22815000 22815000	ცალი ცალი	2 1	14 15				
	მატერიალურ ფასეულობათა აღრიცხვის დავთრი	22800000	ცალი	6	27				
	შემოსული და გასული კორესპონდენციების ჟურნალი	22800000	ცალი	5	20				
	სასაქონლო ზედნადები	22800000	შეკვრა	6	30				
	უწყისის ფორმები	22800000	ცალი	6	6				
	სალაროს წიგნი	22815000	ცალი	1	15				
8		**ჯამი 0228**			**326**	გამარტ. შესყიდვა	იანვარი-დეკემბერი	I-IV კვ	
	ბაინდერი	30197210	ცალი	24	120				
	სტეპლერი	30197110	ცალი	4	46				
	ქაღალდის სამაგრი	30197130	სცალი	10	10				
	ფანქრის სათლელი	30192133	ცალი	5	5				
	კორექტორი	30192160	ცალი	12	36				
	დირაკოლი	30192160	ცალი	1	10				
	საკანცელარიო ჟურნალი	30192700	ცალი	5	10				
	ბურთულიანი კალამი	30192123	ცალი	50	25				
	ფერადი ფლომასტერი	30192700	ცალი	5	10				
	სტეპლერის ტყვიები	30197110	შეკვრა	10	20				
	სტიკერი (სანიშნე ქაღალდი)	30192170	შეკვრა	6	45				
	საშლელი	30192100	ცალი	10	10				
	ტუშის კალამი	39292400	ცალი	2	4				
	ფანქარი	30192130	ცალი	12	6				
	საქაღალდე თარო	30193200	ცალი	2	40				
	მაგიდის კალენდარის დაფა	30193600	ცალი	1	15				
	ფაილებიანი საქაღალდე	30197220	ცალი	15	75				
	საფანქრე ჭიქა	30192700	ცალი	1	5				
	მაგიდის კომპლექტი	30192700	ცალი	1	17				
	საქაღალდე (სწრაფჩამკერი)	30197220	ცალი	12	6				
	კალკულატორი	30141200	ცალი	3	36				
	თაბახის ფურცელი	30197630	ცალი	25	225				
	საწერი ფურცელი	30197630	ცალი	5	15				
9		**ჯამი:301**			**791**	გამარტ. შესყიდვა	იანვარი-დეკემბერი	I-IV კვ	
	კარტრიჯის შეძენა	30237310	ცალი	1	260				
	კომპიუტერის კომპლექტი	30213300	ცალი	1	1000				
10		**ჯამი:302**			**1260**	გამარტ. შესყიდვა	იანვარ-დეკემბერი	I-IV კვ	
	ცოცხალი მცენარეები ბოლქვები და ამონაყრები	3121100	ცალი		6200				
		ჯამი:312			**6200**	გამარტ. ელ ტენდერი	იანვარ – დეკემბერი	I-IV კვ	
	სატელეფონო ბარათები	**31712111**	ცალი	**60**	**600**				

		ჯამი:	**317**		**600**	გამარტ. შესყიდვა	იანვარ-დეკემბერი	I-IV კვ	
	სანაგვე ურნა	39224340	ცალი	133	22140				
	ცოცხი	39224100	ცალი	120	720				
	აქანდაზი	39224350	ცალი	60	180				
	სათლი	39224330	ცალი	60	180				
	სახაზავი	3929500	ცალი	10	5				
9		**ჯამი392**			**23225**	გამარტ. ელ. ტენდ.	იანვარ-დეკემბერი	I-IV კვ	
	რეზინის ჩექმა	18812200	ცალი	45	990				
10		**ჯამი188**			**990**	გამარტ. შესყიდვა	იანვარ-დეკემბერი	I-IV კვ	
	საწვიმარი (ლაბადა)	18400000	კომპლ.	45	1125				
	სპეცტანსაცმელი	18400000	კომპლ.	45	405				
11		**ჯამი182**			**1530**	გამარტ. შესყიდვა	იანვარ – დეკემბერი	I-IV კვ	
	დაშლილი კირი	44921200	კგ	200	200				
		ჯამი	**449**		**200**	გამარტ შესყ	იანვარ-ივნისი	I-II კვ	
	მინერალური სასუქი	24400000	კგ	50	**50**		იანვარ – დეკემერი		
		ჯამი	**244**		**50**	გამარტ. შესყიდვა	მარტი	I კვ	
	ფოცხი	44511340	ცალი	5	25				
	ბარი	44511340	ცალი	4	24				
	ცელი	44511340	ცალი	2	40				
	თოხი	44511340	ცალი	4	60				
	ნაჯახი	44511310	ცალი	1	20				
	ნიჩაბი	44511340	ცალი	15	90				
12		**ჯამი445**			**259**	გამარტ. შესყიდვა	იანვარ-დეკემბერი	I-IV კვ	
	სათადარიგო ნაწილები	34330000			7470				
14		**ჯამი: 314**			**7470**	გამარტ. ელ. ტენდერი	იანვარ-დეკემბერი	I-IV კვ	
15	გასანათებელი მოწყობილობები და ელნათურები	31500000			31506				
		ჯამი: 315			**31506**	გამარტ. ელ. ტენდერი	იანვარ-დეკემბერი	I-IV კვ	
	ტორფი	14310000	ტონა	10	1000				
	კლინი	14300000	ლიტრი	31	310				
	სასუქი „ორგანიკა“	14310000	ლიტრი	6	60				
16		**ჯამი;**			**1370**	გამარტ. შესყიდვა	იანვარ დეკემბერი	1-IV კვ	
	შადრევნის წყლის ხარჯვის ღირებულება	41110000			5400				
17		**ჯამი:**			**5400**	გამარტ. შესყიდვა	იანვარ-დეკემბერი	1-IV კვ	

	სატვირთო მანქანის დაქირავება	60181000			900				
	ჯამი		**601**		**900**	გამარტ. შესყიდვა	იანვარ-დეკემბერი	1-IV კვ	
	სულ ჯამი:				**265227,5**				

ჟ) განკარგულების მე-7 დანართში შემცირდეს: 30 ლარით - 3 შეკვრა ფაილის შეძენის ასიგნება; 5 ლარით - 3 ცალი ბლოკნოტის შეძენის ასიგნება; 5 ლარით - 3 ცალი ბლოკნოტის შეძენის ასიგნება; 11 ლარით - 3 ცალი საკანცელარიო რვეულის შეძენის ასიგნება; 10 ლარით - წებოს შეძენის ასიგნება; 10 ლარით - 20 ცალი ბურთულებიანი კალმის შეძენის ასიგნება; 22 ლარით - 10 კორექტორის შეძენის ასიგნება; 50 ლარით - 5 შეკვრა საბეჭდი ქაღალდის შეძენის ასიგნება; 50 ლარით - 25 ცალი საწერი ქაღალდის შეძენის ასიგნება; 128 ლარით - 2 ცალი ფლეშმეხსიერების შეძენის ასიგნება; 720 ლარით - გაზეთის ბეჭდვის ხარჯების ასიგნება;
რ) განკარგულების მე-7 დანართში გადიდდეს: 12 ლარით - 1 ცალი ბრძანების წიგნის შეძენის ასიგნება; 12 ლარით - 1 ცალი კალკულატორის შეძენის ასიგნება; 40 ლარით - 10 სანიშნე ქაღალდის შეძენის ასიგნება; 25 ლარით - 5 ცალი ბაინდერის შეძენის ასიგნება; 5 ლარით - 10 ცალი სწრაფჩამკერის შეძენის ასიგნება; 200 ლარით - კომპიუტერული მომსახურების ასიგნება; 52 ლარით - გაზეთ ,,საქართველოს რესპუბლიკა“-ს გამოწერის ასიგნება;

ს) განკარგულების პირველი პუნქტის „ჟ“ და „რ“ ქვეპუნქტებით განხორციელებული ცვლილებების გათვალისწინებით, დანართი 7 ჩამოყალიბდეს შემდეგი რედაქციით:

„დანართი 7
ხობის მუნიციპალიტეტის საკრებულოს
2012 წლის 9 იანვრის N2 განკარგულების

შ.პ.ს. „ხობის მოამბე“-ს
2012 წლის ადგილობრივი შესყიდვების გეგმა

№	საკლასიფიკაციო ჯგუფი	შესყ. კლასიფ.	ზომის ერთ	რაოდენობა ან მოცულობა	სავარაუდო ღირებულება	შესყიდვის საშუალება	შესყიდვის განხორციელების ვადები	მიწოდების ვადები	შენიშვნა
	ელენერგიის ხარჯი	09000000	კვ		790	გამარტ. შესყიდვა	თებრვალი	I-IV კვარტ.	
1		ჯამი 090			790				
	24 საათი (1 წლით)	22212000	1 წლით	1	156	გამარტ შესყიდვა	თებერვალი	I-IV კვარტ.	
	საქართველოს რესპუბლიკა	22213000	1 წლით	1	192				
2		ჯამი 222			348				
	ფაილი	22852100	შეკვრა	10	20	გამარტ შესყიდვა	იანვარი-თებერვალი	I-IV კვარტ.	
	ბლოკნოტი	22816100	ცალი	7	70				
	საკანცელარიო რვეული	22815000	ცალი	2	4				
	საქაღალდე ცელულოიდის	22852000	ცალი	20	14				
	ბრძანების წიგნი	22815000	ცალი	1	12				
	კალკულატორი	30141200	ცალი	1	12				
	სტიკერი სანიშნე ქაღალდი	30192170	ცალი	10	40				
	ბაინდერი	30197210	ცალი	5	25				
	dvd დისკი	30237320	ცალი	10	20				
	წებო	30192700	ცალი	10	10				
	საქაღალდე (სწრაფჩამკერი)	30197220	ცალი	10	5				
	ბურთულიანი კალამი	30192121	ცალი	50	25				
3	ჯამი				257				
	ქაღალდი საბეჭდი A4 80 გრ/500	30199100	შეკვრა	45	450	გამარტ. შესყიდვა	თებერვალი	I-IV კვარტ.	
	ქაღალდი საწერი A 4 45გრ/200	30199100	შეკვრა	25	75				

	ჯამი				525				
	კომპიუტერული მომსახურება	5032000			200				
	ჯამი				200				
	კარტრიჯის შეძენა	30237310		1	110				
	კარტრიჯის დატუმბვა	30237310			100				
4			ჯამი		210				
5					0				
	გაზეთის გადატანის სატრანსპორტო მომსახურება	60170000			720	გამარტ. შესყიდვა	თებერვალი	I-IV კვარტ.	
6		ჯამი 601			720				
	სატელეფონო მომსახურება	64221000			660	გამარტ. შესყიდვა	თებერვალი	I-IV კვარტ.	
	ინტერნეტმომსახურება	64221000			200				
7		ჯამი 642			860				
	ბანკის მომსახურების ხარჯი	66110000			150	გამარტ. შესყიდვა	თებრვალი	I-IV კვარტ.	
8		ჯამი 661			150				
	ბეჭდვა და მასთან დაკავშირებული მომსახურება	79800000			8640	გამარტ. ელექტრ. ტენდერი	იანვარი-თებერვალი	I-IV კვარტ.	
9		ჯამი 799			8640				
	სულ ჯამი				12700				

ტ) განკარგულების მე-8 დანართში შემცირდეს:
360 ლარით - ოფისის ფართის დაქირავების ასიგნება;
უ) განკარგულების მე-8 დანართში გადიდდეს:
360 ლარით - ელექტროსადენის შეძენის ასიგნება;

ფ) განკარგულების პირველი პუნქტის „ტ“ და „უ“ ქვეპუნქტებით განხორციელებული ცვლილებების გათვალისწინებით, დანართი 8 ჩამოყალიბდეს შემდეგი რედაქციით:

„დანართი 8
ხობის მუნიციპალიტეტის საკრებულოს
2012 წლის 9 იანვრის N2 განკარგულების

ა(ა)იპ „ხობის მუნიციპალიტეტის საზოგადოებრივი ჯანდაცვის ცენტრი“-ს
2012 წლის ადგილობრივი შესყიდვების გეგმა

№	დანაყოფის კოდი	დანაყოფის დასახელება	სავარაუდო ღირებულება	შესყიდვის საშუალება	შესყიდვის დაწყების სავარაუდო ვადები	შესყიდვის ობიექტის მიწოდების სავარაუდო ვადა	შენიშვნა
		ბენზინი	2640				
1	**091**	**საწვავი**	**2640**	გამარტ. შესყიდვა	იანვარი	I-IV კვარტ.	
		პლასტიკური საზეთი საშუალება	15			I-IV კვარტ.	
		ძრავის ზეთი	128				
2	**092**	**ნავთობის, ქვანახშირისა და ზეთის პროდუქტები**	**143**	გამარტ. შესყიდვა	იანვარი	I-IV კვარტ.	
		ელექტროენერგიის ხარჯი	497				
3	**093**	**ელექტრო, სითბური, მზისა და ბირთვული ენერგია**	**497**	გამარტ. შესყიდვა	იანვარი	I-IV კვარტ.	
		მარილი	2				
4	**158**	**სხვადასხვა საკვები პროდუქტები**	**2**	გამარტ. შესყიდვა	იანვარი	I კვარტ.	
		რეზინის ხელთათმანი	14				
		რეზინის ხელთათმანი (სამედიცინო)	6				
5	**184**	**სპეციალური ტანსაცმელი და აქსესუარები**	**20**	გამარტ. შესყიდვა	იანვარი	I-III კვარტ.	
		რეზინის ჩექმები	40				
6	**188**	**ფეხსაცმელი**	**40**	გამარტ. შესყიდვა	იანვარი	I კვარტ.	
		გაზეთი "ხობის მოამბე"	120				
7	**222**	**გაზეთები, სამეცნიერო ჟურნალები, პერიოდიკა და ჟურნალები**	**120**	გამარტ. შესყიდვა	იანვარი	I-IV კვარტ.	
		ფაილი	50				
		დამჭერიანი საქაღალდე /სწრაფჩამკერი/	20				
		რვეული დიდი /100 ფურცლიანი/	20				
		რვეული პატარა /40 ფურცლიანი/	10				

		საკანცელარიო წიგნი	10				
		მთავარი წიგნი	10				
		მატერიალურ ფასეულობათა დავთარი	10				
		მიმდინარე ანგარიშსწორების დავთარი	10				
		უწყისის ფორმები	20				
		სასაქონლო ზედნადები	20				
		სხვა საბუღალტრო ფორმები	20				
8	**228**	**ქაღალდის ან მუყაოს სარეგისტრაციო ჟურნალები/წიგნები, საბუღალტრო წიგნები, ფორმები და სხვა ნაბეჭდი საკანცელარიო ნივთები**	**200**	გამარტ. შესყიდვა	იანვარი	I-IV კვარტ.	
		ფერადი ფლომასტერი	3				
		საკანცელარიო ჟურნალი	10				
		ფანქარი	5				
		მარკერი	10				
		საკანცელარიო ნივთების ჩასაწყობი ორგანაიზერი/	17				
		კალკულატორი /დიდი/	20				
		კალკულატორი /პატარა//	10				
		ჭიკარტი	3				
		სახაზავი	3				
		სტიკერი (სანიშნე ქაღალდი)	14				
		სკოჩი	5				
		მაგიდის კალენდარი	12				
		სტეპლერის ტყვიები	5				
		სტეპლერი საშუალო	9				
		სტეპლერი დიდი	0				
		ბაინდერი	50				
		დირაკოლი	7				
		წებო	5				
		კორექტორი	15				
		ბეჭდის ბალიში	20				
		ფანქრის სათლელი	1				
		ბურთულიანი კალამი	45				
		ქაღალდის სამაგრი	3				
		ფაილებიანი საქაღალდე	20				
		ქაღალდი საბეჭდი A4 80გრ./500	360				
		ქაღალდი საწერი A4 45გრ./200	48				
9	**301**	**საოფისე მანქანები, კომპიუტერების, პრინტერების და ავეჯის გარდა**	**700**	გამარტ. შესყიდვა	იანვარი	I-IV კვარტ.	
		ფლეშმეხსიერება	90				

		კარტრიჯის შეძენა	400				
10	**302**	**კომპიუტერული მოწყობილობები და მარაგი**	**490**	გამარტ. შესყიდვა	იანვარი	I კვარტ.	
		სამკაპი	15				
		ვენტილატორი	80				
11	**312**	**ელექტროენერგიის გამანაწილებელი და საკონტროლო აპარატურა**	**95**	გამარტ. შესყიდვა	იანვარ-მარტი	I კვარტ.	
		ელექტროგამაგრძელებელი	36				
		ელექტროსადენი	360				
12	**313**	**იზოლირებული მავთული და კაბელი**	**396**	გამარტ. შესყიდვა	მაისი	II კვარტ.	
		ნათურა	5				
13	**315**	**გასანათებელი მოწყობილობები და ელექტრონათურები**	**5**	გამარტ. შესყიდვა	იანვარი	I-IV კვარტ.	
		სატელეფონო ბარათების შეძენა	600				
14	**317**	**ელექტრონული, ელექტრომექანიკური და ელექტროტექნიკური მომარაგება**	**600**	გამარტ. შესყიდვა	იანვარი	I-IV კვარტ.	
		ბამბა	3				
		სპირტი 70 %	3,9				
		სპირტი 96%	5,2				
		ბინტი	3				
		თხევადი აირი	20,4				
15	**331**	**სამედიცინო მოწყობილობები**	**35,5**	გამარტ. შესყიდვა	იანვარი	I-IV კვარტ.	
		რესპირატორი	36				
		სხვა მედიკამენტები	14,6				
		დეციზ-პროფი	795				
16	**336**	**ფარმაცევტული პროდუქტები**	**845,6**	გამარტ. შესყიდვა	იანვარი	I-IV კვარტ.	
		საპონი /ტუალეტის/	12				
		სარეცხი საპონი	3				
17	**337**	**პირადი ჰიგიენის პროდუქტები**	**15**	გამარტ. შესყიდვა	თებერვალი	I-IV კვარტ.	
		სათადარიგო ნაწილები	591				
18	**343**	**ნაწილები და აქსესუარები სატრანსპორტო საშუალებებისა და მათი ძრავებისათვის**	**591**	გამარტ. შესყიდვა	იანვარი	I-IV კვარტ.	
		იატაკის საწმენდი ჯოხი	5				
19	**358**	**ინდივიდუალური და დამხმარე მოწყობილობები**	**5**	გამარტ. შესყიდვა	იანვარი	I კვარტ.	
		სამუშაო მაგიდა	250				
20	**391**	**ავეჯი**	**250**	გამარტ. შესყიდვა	ივნისი	II კვარტ.	
		სათლი	6				
		ცოცხი	14				
		სანაგვე ვედრო	12				

21	**392**	**ავეჯეულობა**	**32**	გამარტ. შესყიდვა	იანვარი	I-IV კვარტ.	
		ხელსახოცი	10				
		ტილო მაგიდის	4				
22	**395**	**ქსოვილის ნივთები**	**14**	გამარტ. შესყიდვა	იანვარი	I-IV კვარტ.	
		ელექტროღუმელი (გამათბობელი)	80				
23	**397**	**საოჯახო ტექნიკა**	**80**	გამარტ. შესყიდვა	ოქტომბერი	IV კვარტ.	
		სარეცხი ჟელე	4				
		სარეცხი სითხე (მჟავა)	6				
24	**398**	**საწმენდი და საპრიალებელი პროდუქტები**	**10**	გამარტ. შესყიდვა	იანვარი	I-IV კვარტ.	
		ბარი	20				
		ცელი	30				
25	**445**	**ხელსაწყოები, საკეტები, გასაღებები, ანჯამები, დამჭერები, ჯაჭვები და ზამბარები/რესორები**	**50**	გამარტ. შესყიდვა	იანვარი	I-II კვარტ.	
		მიმდინარე რემონტის ხარჯი	155				
26	**501**	**სატრანსპორტო საშუალებებისა და მათთან დაკავშირებული მოწყობილობების შეკეთება, ტექნიკური მომსახურება და მასთან დაკავშირებული მომსახურებები**	**155**	გამარტ. შესყიდვა	იანვარი	I-IV კვარტ.	
		კარტრიჯის დატუმბვა	270				
		კომპიუტერული მომსახურება	300				
27	**503**	**პერსონალური კომპიუტერების, საოფისე აპარატურის, სატელეკომუნიკაციო და აუდიო - ვიზუალური მოწყობილობების შეკეთება, ტექნიკური მომსახურება და მათთან დაკავშირებული მომსახურებები**	**570**	გამარტ. შესყიდვა	იანვარი	I-IV კვარტ.	
		სატელეფონო მომსახურება	240				
28	**642**	**სატელეკომუნიკაციო მომსახურებები**	**240**	გამარტ. შესყიდვა	იანვარი	I-IV კვარტ.	
		ბანკის მომსახურების ხარჯი	65				
29	**661**	**საბანკო და საინვესტიციო მომსახურებები**	**65**	გამარტ. შესყიდვა	იანვარი	I-IV კვარტ.	
30	**702**	**საკუთრების გაქირავება ან იჯარით გაცემა**	**0**	გამარტ. შესყიდვა	იანვარი	I კვარტ.	
		ინტერნეტმომსახურება	840				
31	**724**	**ინტერნეტ მომსახურებები**	**840**	გამარტ. შესყიდვა	იანვარი	I-IV კვარტ.	
		შენობის მიმდებარე ტერიტორიის დასუფთავების მოსაკრებელი	156				

32	**905**	**ნარჩენებთან და ნაგავთან დაკავშირებული მომსახურებები**	**156**	გამარტ. შესყიდვა	იანვარი	I-IV კვარტ.	
			9902,1				

ქ) განკარგულების მე-10 დანართში შემცირდეს:
711.75 ლარით - პურის შეძენის ასიგნება;
ღ) განკარგულების მე-10 დანართში გადიდდეს:
486.75 ლარით - შაქრის შეძენის ასიგნება;

ყ) განკარგულების პირველი პუნქტის „ქ“ და „ღ“ ქვეპუნქტებით განხორციელებული ცვლილებების გათვალისწინებით, დანართი 10 ჩამოყალიბდეს შემდეგი რედაქციით:

„დანართი 10
ხობის მუნიციპალიტეტის საკრებულოს
2012 წლის 9 იანვრის N2 განკარგულების

ა(ა)იპ „ხობის მუნიციპალიტეტის სათნოების სახლი“-ს
2012 წლის ადგილობრივი შესყიდვების გეგმა

№	დანაყოფის კოდი	დანაყოფის დასახელება	სავარაუდო ღირებულება	შესყიდვის საშუალება	შესყიდვის დაწყების სავარაუდო ვადები	შესყიდვის ობიექტის მიწოდების სავარაუდო ვადა	შენიშვნა
		ჭარხალი	101,40				
1	**031**	**სოფლის მეურნეობისა და ბაღჩეულის პროდუქტები**	**101,4**	გამარტ.შესყიდვა	იანვარ-დეკემბერი	I-IV კვარტ.	
		კარტოფილი	1487,20				
		ხახვი	529,20				
		ნიორი	415,00				
		მწვანილი	763,00				
		სტაფილო	517,00				
		ლობიო	234,00				
		კისელი	1160,00				
		ბარდა	228,80				
		ქიშმიში	260,00				
		წიწაკა	406,28				
		ვაშლი	1300,00				
2	**032**	**ბურღულეული, კარტოფილი, ბოსტნეული, ხილი და თხილეული**	**7300,48**	გამარტ. ელექტრ. ტენდერი	იანვარი-დეკემბერი	I-IV კვარტ.	
		თხევადი გაზი	2100				

3	091	**საწვავი**	**2100**	გამარტ.შე სყიდვა		I-IV კვარტ.	
		ელ. ენერგიის საფასური	600				
4	093	**ელექტრო, სითბური, მზისა და ბირთვული ენერგია**	**600**	გამარტ. შესყიდვა	იანვარი-დეკემბერი	I-IV კვარტ.	
		ქლორის მჟავა	18				
5	144	**მარილისა და სუფთა ნატრიუმის ქლორიდი**	**18**	გამარტ. შესყიდვა	იანვარი-დეკემბერი	I-IV კვარტ.	
		სახეხი	14,00				
6	148	**სხვადასხვა არალითონური მინერალური პროდუქტი**	**14,00**	გამარტ. შესყიდვა	იანვარი-დეკემბერი	I-IV კვარტ.	
		ხორცი	3120,00				
		ქათმის ბარკალი	2496,00				
		თევზი	2142,00				
7	151	**ცხოველური პროდუქტები, ხორცი და ხორცის პროდუქტები**	**7758,00**	გამარტ. ელექტრ. ტენდერი	იანვარი-დეკემბერი	I-IV კვარტ.	
		ტომატი	1419				
		კომბოსტო	619,2				
8	153	**ხილი, ბოსტნეული და მონათესავე პროდუქტები**	**2038,2**	გამარტ. შესყიდვა	იანვარი-დეკემბერი	I-IV კვარტ.	
		ზეთი	932,00				
		მარგარინი	208,00				
9	154	**ცხოველური ან მცენარეული ზეთები და ცხიმები**	**1140,00**	გამარტ. შესყიდვა	იანვარი-დეკემბერი	I-IV კვარტ.	
		შესქელებული რძე (400 გრ.)	2990				
10	155	**რძის პროდუქტები**	**2990**	გამარტ. შესყიდვა	იანვარი-დეკემბერი	I-IV კვარტ.	
		კარაქი	2184,00				
		მანანის ბურღულეული	624,00				
		ბრინჯი	520,00				
11	156	**დაფქვილი მარცვლეულის პროდუქტები, სახამებელი და სახამებლის პროდუქტები**	**3328,00**	გამარტ. შესყიდვა	იანვარი-დეკემბერი	I-IV კვარტ.	
		მარილი	43,81				
		შაქარი	1298,00				
		მაკარონი	832,00				
		პური	9395,75				
12	158	**სხვადასხვა საკვები პროდუქტები**	**11569,56**	გამარტ. ელექტრ. ტენდერი	იანვარი-დეკემბერი	I-IV კვარტ.	
		ხელთათმანი	20				

13	**184**	**სპეციალური ტანსაცმელი და აქსესუარები**	**20**	გამარტ. შესყიდვა	იანვარ-დეკემბერი	I-IV კვარტ.	
		ხორცის საჩეხი ნაჯახი	20				
14	**393**	**სხვადასხვა მოწყობილობები**	**20**	გამარტ. შესყიდვა	იანვარ-დეკემბერი	I-IV კვარტ.	
		გობი დიდი პლასტმასის	16				
		გობი პატარა პლასტმასის	8				
15	**195**	**რეზინისა და პლასტმასის მასალები**	**24**	გამარტ. შესყიდვა	იანვარ-დეკემბერი	I-IV კვარტ.	
		ფაილი	16				
		ბლოკნოტი	20				
		საკანცელარიო რვეული	18				
		ბრძანების წიგნი	15				
		კორესპოდენციის აღრიცხვის ჟურნალი	24				
		მიმდ. ანგარიშსწორების დავთარი	2				
		უწყისი	3,1				
16	**228**	**ქაღალდის ამ მუყაოს სარეგისტრაციო ჟურნალები/წიგნები, საბუღალტრო წიგნები, ფორმები და სხვა ნაბეჭდი საკანცელარიო ნივთები**	**98,1**	გამარტ. შესყიდვა	იანვარ-დეკემბერი	I-IV კვარტ.	
		ფანქარი	3				
		კალკულატორი	50				
		სახაზავი	2,4				
		სტეპლერის ტყვიები	2				
		სტეპლერი საშუალო	15				
		ფანქრის სათლელი	3,5				
		ბაინდერი	50				
		სკრეპი	1,8				
		ფაილებიანი საქაღალდე	10,5				
		საქაღალდე (სწრაფჩამკერი)	15				
		დირაკოლი	8				
		წებო	5				
		კორექტორი	7,5				
		ბურთულიანი კალამი	9				
		საქაღალდე თარო	30				
		ქაღალდი საბეჭდი A4 80 გრ./500	99				
		მელანი	3				
		საქაღალდე თარო	30				
		საკანცელარიო ნივთების ჩასაწყობი	36				
		ბეჭედი	70				

17	**301**	**საოფისე მანქანები, კომპიუტერებიოს, პრინტერების და ავეჯის გარდა**	**450,70**	გამარტ. შესყიდვა	იანვარ-დეკემბერი	I-IV კვარტ.	
		კომპიუტერის კომპლექტი	1500				
		ფლეშმეხსიერება	60				
		კარტრიჯის შეძენა	120				
18	**302**	**კომპიუტერული მოწყობილობები და მარაგი**	**1680,00**	გამარტ. შესყიდვა	იანვარ-დეკემბერი	I-IV კვარტ.	
		ელ. გამაგრძელებელი	40				
		ელ. გამანაწილებელი	10				
		როზეტი	60				
		ჩამრთველი	50				
19	**313**	**იზოლირებული მავთული და კაბელი**	**160**	გამარტ. შესყიდვა	იანვარ-დეკემბერი	I-IV კვარტ.	
		ნათურა	40				
20	**315**	**გასანათებელი მოწყობილობები და ელექტრონათურები**	**40**	გამარტ. შესყიდვა	იანვარ-დეკემბერი	I-IV კვარტ.	
		სატელეფონო ბარათების შეძენა	180				
21	**317**	**ელექტრონული, ელექტრომექანიკური და ელექტროტექნიკური მომარაგება**	**180**	გამარტ. შესყიდვა	იანვარ-დეკემბერი	I-IV კვარტ.	
		ტელეფონი	50				
22	**325**	**მცირეფასიანი საოფისე ტექნიკის შეძენა**	**50**	გამარტ. შესყიდვა	იანვარ-დეკემბერი	I-IV კვარტ.	
		საპონი	10,00				
		პირსახოცი	30				
		ტუალეტის ქაღალდი	7,2				
		მზარეულის ხალათი	50				
23	**337**	**პირადი ჰიგიენის პროდუქტები**	**97,20**	გამარტ. შესყიდვა	იანვარ-დეკემბერი	I-IV კვარტ.	
		კარადა	400				
		სამუშაო მაგიდა	400				
		მაგიდა მისადგმელით	300				
		ჭურჭლის კარადა	500				
		კომპიუტერის მაგიდა	150				
		საგორაო სავარძელი	150				
		სკამი	240				
24	**391**	**ავეჯი**	**2140,00**	გამარტ. შესყიდვა	იანვარ-დეკემბერი	I-IV კვარტ.	
		სათლი (ვედრო)	6				
		ცოცხი	25				

		აქანდაზი	6				
		ღრუბელი	6				
		ქვაბი დიდი	80				
		ტაფა	60				
		საინი ღრმა	37,5				
		ლანგარი	8				
		„ჩერბაკი“	10				
		სამზარეულოს დანა	10				
		ლამბაქი პლასტმასის	25				
		კოვზი დიდი	25				
		თეფში პატარა	25				
		თეფში დიდი	32,5				
		მაკრატელი	7,5				
25	**392**	**ავეჯეულობა**	**363,50**	გამარტ. შესყიდვა	იანვარ-დეკემბერი	I-IV კვარტ.	
		ტილო იატაკის საწმენდი	25				
		ტილო მაგიდის	12				
		მინის საწმენდი	16,00				
		წყლის ონკანი	30				
		მაგიდის გადასაფარებელი	30				
		ხელსახოცი	11				
		ფარდა	200				
26	**395**	**ქსოვილის ნივთები**	**324,00**	გამარტ. შესყიდვა	იანვარ-დეკემბერი	I-IV კვარტ.	
		გაზქურა	50				
		ელექტროჩაიდანი	22				
		ელექტროღუმელი	240				
		გამწოვი ვინტელატორი	200				
27	**397**	**საოჯახო ტექნიკა**	**512**	გამარტ. შესყიდვა	იანვარ-დეკემბერი	I-IV კვარტ.	
		სარეცხი ფეირი	48				
		სარეცხი ფხვნილი	10,5				
		სარეცხი კომეტი	21				
28	**398**	**საწმენდი და საპრიალებელი პროდუქტი**	**79,5**	გამარტ. შესყიდვა	იანვარ-დეკემბერი	I-IV კვარტ.	
		წყლის ხარჯი	360				
29	**411**	**ბუნებრივი წყალი**	**360**	გამარტ. შესყიდვა	იანვარ-დეკემბერი	I-IV კვარტ.	
		ნიჟარა	90				
		საფარდე კარნიზი	30				

30	**444**	**სხვადასხვა ქარხნული წარმოების მასალა**	**120**	გამარტ. შესყიდვა	იანვარ-დეკემბერი	I-IV კვარტ.	
		საკეტის გულარი	9				
		კარის საკეტი	35				
		ბოქლომი	20				
		კარის სახელური	20				
		ხორცის საჭრელი მაკრატელი	15				
31	**445**	**ხელსაწყოები, საკეტები, გასაღებები, ანჯამები, დამჭერები, ჯაჭვები და ზამბარები/რესორები**	**99**	გამარტ. შესყიდვა	იანვარ-დეკემბერი	I-IV კვარტ.	
		კარტრიჯის დატენვა	60				
		კომპიუტერული მომსახურება	100				
32	**503**	**პერსონალური კომპიუტერები**	**160**	გამარტ. შესყიდვა	იანვარ-დეკემბერი	I-IV კვარტ.	
		სატელეფონო მომსახურება	120				
		ინტერნეტმომსახურება	1000				
33	**642**	**სატელეკომუნიკაციო მომსახურებები**	**1120**	გამარტ. შესყიდვა	იანვარ-დეკემბერი	I-IV კვარტ.	
34	**661**	ბანკის მომსახურების ხარჯი **საბანკო და საინვესტიციო მომსახურებები**	160 **160**	გამარტ. შესყიდვა	იანვარ-დეკემბერი	I-IV კვარტ.	
		ჯამი:	**47215,64**				

შ) განკარგულებას დაემატოს დანართი 11 შემდეგი რედაქციით:

„დანართი 11
ხობის მუნიციპალიტეტის საკრებულოს
2012 წლის 9 იანვრის N2 განკარგულების

ა(ა)იპ „ხობის მუნიციპალიტეტის საფეხბურთო სკოლის“
2012 წლის ადგილობრივი შესყიდვების გეგმა

№	დანაყოფის კოდი	დანაყოფის დასახელება	სავარაუდო ღირებულება	შესყიდვის საშუალება	შესყიდვის დაწყების სავარაუდო ვადები	შესყიდვის ობიექტის მიწოდების სავარაუდო ვადა	შენიშვნა
		გათბობის ხარჯი (შეშა)	500				
1	**034**	**მეტყევეობისა და ხე-ტყის პროდუქტები**	**500**	გამარტ. შესყიდვა	თებერვალი-დეკემბერი	I-IV კვარტ.	
		ბენზინი	1400				
		ზეთი	100				
2	**091**	**საწვავი**	**1500**	გამარტ. შესყიდვა	თებერვალი-დეკემბერი	I-IV კვარტ.	
		223121 ელენერგიის ხარჯი	300				

3	**093**	**ელექტრო, სითბური, მზისა და ბირთვული ენერგია**	**300**	გამარტ. შესყიდვა	თებერვალი-დეკემბერი	I-IV კვარტ.	
		ქლორის მჟავა	21				
4	**144**	**მარილისა და სუფთა ნატრიუმის ქლორიდი**	**21,00**	გამარტ. შესყიდვა	თებერვალი	I კვარტ.	
		რეზინის ხელთათმანი	40				
		სპორტული ფორმა	2160				
5	**184**	**სპეციალური ტანსაცმელი და აქსესუარები**	**2200**	გამარტ. შესყიდვა	თებერვალი-ნოემბერი	I-IV კვარტ.	
		კედლის საათი	10				
6	**185**	**სამკაულები, საათები და მონათესავე ნივთები**	**10**	გამარტ. შესყიდვა	მარტი	I კვარტ.	
		საღებავი	100				
7	**226**	**სარებავი**	**100**	გამარტ. შესყიდვა	მარტი	I კვარტ.	
		ფაილი	16				
		ბლოკნოტი	21				
		რეგეული პატარა	40				
		საკანცელარიო რვეული	15				
		ბრძანების წიგნი	12				
		კორესპოდენციების აღრიცხვის ჟურნალი	48				
		მატერიალურ ფასეულობათა დავთარი	2				
		მიმდ. ანგარიშსწორების დავთარი	2				
		უწყისის ფორმები	10				
8	**228**	**ქაღალდის ან მუყაოს სარეგისტრაციო ჟურნალები/წიგნები, საბუღალტრო წიგნები, ფორმები და სხვა ნაბეჭდი საკანცელარიო ნივთები**	**166**	გამარტ. შესყიდვა	თებერვალი-ნოემბერი	I-IV კვარტ.	
		საკანც. ჟურნალი	20				
		საკანცელარიო დანა	5				
		საქაღალდე თარო	40				
		ფანქარი	9				
		მარკერი	8				
		საშლელი	3				
		კალკულატორი	50				
		ფაქსის ქაღალდი	5				
		ჭიკარტი	10,5				
		სახაზავი	9				
		სტიკერი (სანიშნე ქაღალდი)	10				
		სტიკერი (მწებავი)	12				
		ანტისტეპლერი	4				
		წაწუნა	4				
		სტეპლერის ტყვიები	10				

		სტეპლერი საშუალო	10				
		ბაინდერი	50				
		საქაღალდე (სწრაფჩამკერი)	25				
		დირაკოლი	10				
		წებო	5				
		კორექტორი	7,5				
		ბეჭდის ბალიში	5				
		ფანქრის სათლელი	5				
		ბურთულიანი კალამი	30				
		ბურთულიანი კალამი	6,9				
		სკრეპი	12				
		მარკერი	8				
		ფაილებიანი საქაღალდე	12				
		მაგიდის „ნაბორი“	15				
		ქაღალდი საბეჭდი A4 80გრ./500	160				
		ქაღალდი საწერი A4 45გრ./200	30				
		ქაღალდი მოწმობებისათვის	12				
		ბეჭედი, შტამპი	70				
9	**301**	**საოფისე მანქანები, კომპიუტერების, პრინტერების და ავეჯის გარდა**	**672,9**	გამარტ. შესყიდვა	თებერვალი-ნოემბერი	I-IV კვარტ.	
		dvd დისკი	10				
		ფლეშმეხსიერება	80				
		კარტრიჯის შეძენა	200				
		კომპიუტერის კომპლექტი	1500				
		კარტრიჯის დატუმბვა					
10	**302**	**კომპიუტერული მოწყობილობები და მარაგი**	**1790**	გამარტ. შესყიდვა	თებერვალი-ნოემბერი	I-IV კვრტ.	
		ელ. გამაგრძელებელი	20				
		ელ. გამანაწილებელი	15				
11	**313**	**იზოლირებული მავთული და კაბელი**	**35**	გამარტ. შესყიდვა	თებერვალი-ნოემბერი	I-IV კვარტ.	
		ელემენტი	3				
12	**314**	**აკუმულატორები, პირველადი ელემენტები და პირველადი ბატარეები**	**3**	გამარტ. შესყიდვა	თებერვალი-	I კვარტ.	
		ნათურა	6				
13	**315**	**გასანათებელი მოწყობილობები და ელექტრონათურები**	**6**	გამარტ. შესყიდვა	თებერვალი-ნოემბერი	I-IV კვარტ.	
		სატელეფონო ბარათების შეძენა	550				
14	**317**	**ელექტრონული, ელექტრომექანიკური და ელექტროტექნიკური მომარაგება**	**550**	გამარტ. შესყიდვა	თებერვალი-ნოემბერი	I-IV კვარტ.	
		ტელეფონი (სტაც.)	45				

15	**325**	**სატელეკომუკნიკაციო მოწყობილობები და მარაგები**	**45**	გამარტ. შესყიდვა	თებერვალი-	I კვარტ.	
		ხლორეთილი	120				
		ელასტიური ბინტი	35				
		ფასტუმ გელის მალამო	15				
		კაპსიკამის მალამო	15				
		ფინალგონის მალამო	17				
		ბინტი	10,5				
		მწვანე ბრილიანტი „ზელიონკა“	7				
		იოდი	5				
		ბამბა	4				
		ბინტი დიდი	12				
		სანტავიკი	30				
		ნიშადურის სპირტი	4,5				
		ფურაცილინის ხსნარი	8				
		ციტრამონი	3				
		ბარალგინი	5				
		წყალბადის ზეჟანგი	10				
		ამპიცილინი	10				
		ბისეპტოლი	12				
		ვალერიანის წვეთები	4				
		კორვალოლი	4				
		სამედიცინო სპირტი	9				
16	**331**	**სამედიცინო ხარჯი**	**340**	გამარტ. შესყიდვა	თებერვალი-ნოემბერი	I-IV კვარტ.	
		საპონი	35				
		ტუალეტის ქაღალდი	36				
17	**337**	**პირადი ჰიგიენის პროდუქტები**	**71**	გამარტ. შესყიდვა	თებერვალი-ნოემბერი	I-IV კვარტ.	
		სათადარიგო ნაწილები	200				
18	**343**	**ნაწილები და აქსესუარები სატრანსპორტო საშუალებებისა და მათი ძრავებისათვის**	**200**	გამარტ. შესყიდვა	თებერვალი-ივლისი	I-III კვარტ.	
19	**349**	**სხვადასხვა სატრანსპორტო მოწყობილობები და სათადარიგო ნაწილები**	**0**	გამარტ. შესყიდვა	თებერვალი	I კვარტ.	
		იატაკის საწმენდი ჯოხი	5				
		კუთხის დროშები	120				
20	**358**	**ინდივიდუალური და დამხმარე მოწყობილობები**	**125**	გამარტ. შესყიდვა	თებერვალი-ნოემბერი	I-IV კვარტ.	
		ფეხბურთის ბურთი	2750				
		კარის ბადე	300				
21	**374**	**სპორტული საქონელი და მოწყობილობები**	**3050**	გამარტ. შესყიდვა	თებერვალი-ნოემბერი	I-IV კვარტ.	
		ფუნჯი	10				

22	**378**	**ხელნაკეთობები და ხელოვნების ნივთების შესაქმნელად საჭირო მასალები**	**10**	გამარტ. შესყიდვა	თებერვალი-ნოემბერი	I-IV კვარტ.	
		კომპიუტერის მაგიდა	150				
		სამუშაო მაგიდა	400				
		სკამი	500				
		საგორაო სავარძელი	150				
		მაგიდა მისადგმელით	500				
23	**391**	**ავეჯი**	**1700**	გამარტ. შესყიდვა	იანვარი-თებერვალი	I კვარტ.	
		მაკრატელი	5				
		ცოცხი	50				
		ნაგვის ყუთი	30				
		აქანდაზი	6				
		ღრუბელი	3				
24	**392**	**ავეჯეულობა**	**94**	გამარტ. შესყიდვა	თებერვალი-ნოემბერი	I-IV კვარტ.	
		ფარდა	100				
		ტილო იატაკის საწმენდი	25				
		ტილო მაგიდის	10				
		მინის საწმენდი	8				
		ფეხსაწმენდი თექა	10				
25	**395**	**ქსოვილის ნივთები**	**153**				
		მაცივარი	600				
26	**397**	**საოჯახო ტექნიკა**	**600**	გამარტ. შესყიდვა	იანვარი-თებერვალი	I კვარტ.	
		სარეცხი ჟელე	6				
		ავეჯის საწმენდი სითხე	10				
		ტუალეტის საწმენდი (იხვი)	39				
		ჭურჭლის სარეცხი საშუალება	7				
27	**398**	**საწმენდი და საპრიალებელი პროდუქტები**	**62**	გამარტ. შესყიდვა	თებერვალი-ნოემბერი	I-IV კვარტ.	
		წყლის ხარჯი	200				
28	**411**	**ბუნებრივი წყალი**	**200**	გამარტ. შესყიდვა	თებერვალი-ნოემბერი	I-IV კვარტ.	
		კონდიციონერი	700				
29	**425**	**გამაგრილებელი და სავენტილაციო მოწყობილობები**	**700**	გამარტ. შესყიდვა	თებერვალი-ნოემბერი	I-IV კვარტ.	
		კარადა	600				
30	**444**	**სხვადასხვა ქარხნული წარმოების მასალა და მათთან დაკავშირებული საგნები**	**600**	გამარტ. შესყიდვა	იანვარი	I კვარტ.	
		საკეტის გულარი	10				
		კარის საკეტი	105				
		ბოქლომი	15				

31	**445**	**ხელსაწყოები, საკეტები, გასაღებები, ანჯამები, დამჭერები, ჯაჭვები და ზამბარები/რესორები**	**130**	გამარტ. შესყიდვა	თებერვალი-ნოემბერი	I-IV კვარტ.	
		საღებავის გამხსნელი	10				
32	**448**	**საღებავები, ლაქები, მასტიკები**	**10**	გამარტ. შესყიდვა	თებერვალი-ნოემბერი	I კვარტ.	
		კარტრიჯის დატუმბვა	120				
		კომპიუტერული მომსახურება	100				
33	**503**	**პერსონალური კომპიუტერების, საოფისე აპარატურის, სატელეკომუნიკაციო და აუდიო - ვიზუალური მოწყობილობების შეკეთება, ტექნიკური მომსახურება და მათთან დაკავშირებული მომსახურებები**	**220**	გამარტ. შესყიდვა	აპრილი-ივლისი	II-III კვარტ.	
		სატელეფონო მომსახურება	300				
		ინტერნეტმომსახურება	880				
34	**642**	**სატელეკომუნიკაციო მომსახურებები**	**1180**	გამარტ. შესყიდვა	თებერვალი-დეკემბერი	I-IV კვარტ.	
		ბანკის მომსახურების ხარჯი	150				
35	**661**	**საბანკო და საინვესტიციო მომსახურებები**	**150**	გამარტ. შესყიდვა	იანვარი-დეკემბერი	I-IV კვარტ.	
		სპორტღონისძიება	13500				
36	**926**	**სპორტული მომსახურებები**	**13500**	გამარტ. შესყიდვა	იანვარი-დეკემბერი	I-IV კვარტ.	
		შეშის დახერხვა	60				
37	**983**	**სხვა მომსახურებები**	**60**	გამარტ. შესყიდვა	ოქტომბერი	IV კვარტ.	
		სულ	**31053,9**				

2. განკარგულება ძალაში შევიდეს მიღებისთანავე.
3. განკარგულება შეიძლება გასაჩივრდეს საქართველოს ადმინისტრაციული კანონმდებლობით დადგენილი წესით, ხობის რაიონულ სასამართლოში (მისამართი: ქ. ხობი. ცოტნე დადიანის ქ. N192).

საკრებულოს თავმჯდომარე მამუკა ჭოხონელიძე

ხობის მუნიციპალიტეტის საკრებულოს
განკარგულება N18
2012 წლის 27 მარტი
ქ. ხობი

ხობის მუნიციპალიტეტის ბალანსზე რიცხული ამორტიზებული ქონების ჩამოწერაზე თანხმობის მიცემის შესახებ

„ადგილობრივი თვითმმართველობის შესახებ“ საქართველოს ორგანული კანონის, „ადგილობრივი თვითმმართველი ერთეულის ქონების შესახებ“ საქართველოს კანონისა და ხობის მუნიციპალიტეტის გამგებლის 2012 წლის 7 მარტის N215 წერილის შესაბამისად:

1. მიეცეს თანხმობა ხობის მუნიციპალიტეტის გამგეობას ხობის მუნიციპალიტეტის ბალანსზე რიცხული ამორტიზებული ქონების ჩამოწერაზე თანახმად დანართისა.
2. განკარგულება ძალაში შევიდეს გაცნობისთანავე.
3. განკარგულება შეიძლება გასაჩივრდეს საქართველოს ადმინისტრაციული კანონმდებლობით დადგენილი წესით ხობის რაიონულ სასამართლოში (მისამართი: ქ. ხობი, ცოტნე დადიანის ქ. N192)

საკრებულოს თავმჯდომარე მამუკა ჭოხონელიძე

ხობის მუნიციპალიტეტის ბალანსზე რიცხული ჩამოსაწერ მატერიალურ-ფასეულობათა ნუსხა

N	დასახელება	სარგებლობის უფლება	ექსპლოატაციაში შესვლის წელი	რაოდენობა (ცალი)	საბალანსო ღირებულება	დარიცხული ცვეთა	ნარჩენი ღირებულება	აუდიტის შეფასება	შენიშვნა
1.	საყოფაცხოვრებო სახლი	პირველი ხორგა		1	155	85.25	69.75	350	ჩამოსაწერი
2.	აბანო	ნოჯიხევი		1	2773	104.91	2668.09	550	ჩამოსაწერი
3.	ფინური სახლი	შუა ხორგა		1	4040	141.40	3898.60	1400	ჩამოსაწერი
4.	ფარდულის შენობა	შავღელე		1	899	494.45	404.55	400	ჩამოსაწერი
5.	ასფალტირებული გზა	პატარა ფოთი		1	8875	1420	7455	უვარგისი	ჩამოსაწერი
6.	საყოფაცხოვრებო სახლი	ქარიატა		1	4658	279.50	4378.50	850	ჩამოსაწერი
7.	საბავშვო ბაღი	შუა ქვალონი		1	3847	230.81	3616.19	800	ჩამოსაწერი
8.	სასოფლო კლუბი (სანადარაიო)	ახალსოფელი		1	1303	31.28	1271.72	2000	ჩამოსაწერი
9.	სანადარაიოს საბავშვო ბაღის შენობის ნაწილი	ახალსოფელი		1	14090	338.16	13751.84	1800	ჩამოსაწერი
10.	კომპიუტერი	გამგეობა	2008	1	1300	780	520	უვარგისი	ჩამოსაწერი

11.	კომპიუტერი	გამგეობა	2006	1	1464	1464	-	უვარგისი	ჩამოსაწერი
12.	ციფრული ვიდეო კამერა	გამგეობა	2008	1	910	275.73	634.27	უვარგისი	ჩამოსაწერი
13.	მობილური ტელეფონი „სამსუნგი“	ახალი ხიბულის თემის რწმუნებული	2006	1	323	161.50	161.50	უვარგისი	ჩამოსაწერი
14.	მობილური ტელეფონი „სამსუნგი“	ქარიატის თემის რწმუნებული	2006	1	490	245	245	უვარგისი	ჩამოსაწერი
15.	მობილური ტელეფონი „სამსუნგი“	ქალაქის სპეციალისტ კ. გოგენია	2009	1	340	68	272	უვარგისი	ჩამოსაწერი

საკრებულოს თავმჯდომარე მამუკა ჭოხონელიძე

ხობის მუნიციპალიტეტის საკრებულოს
განკარგულება N19
2012 წლის 27 მარტი
ქ. ხობი

ხობის მუნიციპალიტეტის საკრებულოს თავმჯდომარისთვის ხობის მუნიციპალიტეტის საკუთრებაში არსებული ძირითადი (განუსხვისებელი) ქონების გადაცემაზე თანხმობის მიცემის შესახებ

1. „ადგილობრივი თვითმმართველობის შესახებ“ საქართველოს ორგანული კანონის და „ადგილობრივი თვითმმართველი ერთეულის ქონების შესახებ“ საქართველოს კანონის შესაბამისად, მიეცეს თანხმობა ხობის მუნიციპალიტეტის საკრებულოს თავმჯდომარეს ხობის მუნიციპალიტეტის საკუთრებაში არსებული ძირითადი (განუსხვისებელი) ქონების სარგებლობის და საკუთრების უფლებით გადაცემის თაობაზე, თანახმად N1, N2 და N3 დანართებისა.
2. განკარგულება ძალაში შევიდეს გაცნობისთანავე.
3. განკარგულება შეიძლება გასაჩივრდეს საქართველოს ადმინისტრაციული კანონმდებლობით დადგენილი წესით, ხობის რაიონულ სასამართლოში (მისამართი: ქ. ხობი ცოტნე დადიანის ქ.№192).

საკრებულოს თავმჯდომარე მამუკა ჭოხონელიძე

დანართი N1
ხობის მუნიციპალიტეტის საკრებულოს
2012 წლის 27 მარტის N19 განკარგულებისა

საკუთრების უფლებით გადასაცემი ხობის მუნიციპალიტეტის საკუთრებაში არსებული ქონება

N	მისამართი	დანიშნულება	ფართი	განკარგვის ფორმა	მფლობელი
1.	ახალი ხიბულა	არასასოფლო-სამეურნეო	6179	საკუთრება	ფოთი-ხობის ეპარქია

საკრებულოს თავმჯდომარე მამუკა ჭოხონელიძე

დანართი N2
ხობის მუნიციპალიტეტის საკრებულოს
2012 წლის 27 მარტის N19 განკარგულებისა

სარგებლობის უფლებით გადასაცემი ხობის მუნიციპალიტეტის საკუთრებაში არსებული ძირითადი (განუსხვისებელი) ქონების ნუსხა

N	შენობის დასახელება	მისამართი	ფართი (კვ.მ.)	სარგებლობის ფორმა	ორგანიზაცია, ვისაც გადაეცემა ქონება
1.	საბავშო ბაგა-ბაღი	ზემო ქვალონი	10823	უზუფრუქტი	ა(ა)იპ ,, ხობის მუნიციპალიტეტის სკოლამდელი სააღმზრდელო გაერთიანება
2.	საბავშო ბაგა-ბაღი	ქარიატა	3453	უზუფრუქტი	ა(ა)იპ ,, ხობის მუნიციპალიტეტის სკოლამდელი სააღმზრდელო გაერთიანება
3.	საბავშო ბაგა-ბაღი	საგვიჩიო	253500	უზუფრუქტი	ა(ა)იპ ,, ხობის მუნიციპალიტეტის სკოლამდელი სააღმზრდელო გაერთიანება
4.	საბავშო ბაგა-ბაღი	პირველი მაისი	252511	უზუფრუქტი	ა(ა)იპ ,, ხობის მუნიციპალიტეტის სკოლამდელი სააღმზრდელო გაერთიანება
5.	საბავშო ბაგა-ბაღი	ნოჯიხევი	6934	უზუფრუქტი	ა(ა)იპ ,, ხობის მუნიციპალიტეტის სკოლამდელი სააღმზრდელო გაერთიანება
6.	საბავშო ბაგა-ბაღი	ნოჯიხევი	5138	უზუფრუქტი	ა(ა)იპ ,, ხობის მუნიციპალიტეტის სკოლამდელი სააღმზრდელო გაერთიანება
7.	ხობის N1 საბავშო ბაგა-ბაღი	ქ. ხობი ცოტნე დადიანის ქუჩა	31210	უზუფრუქტი	ა(ა)იპ ,, ხობის მუნიციპალიტეტის სკოლამდელი სააღმზრდელო გაერთიანება
8.	ხობის N2 საბავშო ბაგა-ბაღი	ქ. ხობი თავისუფლების ქუჩა	55320	უზუფრუქტი	ა(ა)იპ ,, ხობის მუნიციპალიტეტის სკოლამდელი სააღმზრდელო გაერთიანება
9.	საბავშო ბაგა-ბაღი	გურიფული	35100	უზუფრუქტი	ა(ა)იპ ,, ხობის მუნიციპალიტეტის სკოლამდელი სააღმზრდელო გაერთიანება
10.	საბავშო ბაგა-ბაღი	ხამისქური	950	უზუფრუქტი	ა(ა)იპ ,, ხობის მუნიციპალიტეტის სკოლამდელი სააღმზრდელო გაერთიანება
11.	საბავშო ბაგა-ბაღი	ხეთა	59888	უზუფრუქტი	ა(ა)იპ ,, ხობის მუნიციპალიტეტის სკოლამდელი სააღმზრდელო გაერთიანება
12.	საბავშო ბაგა-ბაღი	ჭალადიდი	22984	უზუფრუქტი	ა(ა)იპ ,, ხობის მუნიციპალიტეტის სკოლამდელი სააღმზრდელო გაერთიანება
13.	საბავშო ბაგა-ბაღი	პირველი ხორგა	29704	უზუფრუქტი	ა(ა)იპ ,, ხობის მუნიციპალიტეტის სკოლამდელი სააღმზრდელო გაერთიანება
14.	საბავშო ბაგა-ბაღი	საჯიჯაო	5532	უზუფრუქტი	ა(ა)იპ ,, ხობის მუნიციპალიტეტის სკოლამდელი სააღმზრდელო

					გაერთიანება
15.	საბავშო ბაგა-ბაღი	ახალსოფელი	14090	უზუფრუქტი	ა(ა)იპ ,, ხობის მუნიციპალიტეტის სკოლამდელი სააღმზრდელო გაერთიანება
16.	საბავშო ბაგა-ბაღი	ახალი ხიბულა (ზუბი)	8110	უზუფრუქტი	ა(ა)იპ ,, ხობის მუნიციპალიტეტის სკოლამდელი სააღმზრდელო გაერთიანება
17.	ადმინისტრაციული შენობა	ქ. ხობი ცოტნე დადიანის ქუჩა N188	100	უზუფრუქტი	შპს ,,აფხაზეთიდან იძულებით გადაადგილებულ პირთა ხობის პოლიკლინიკა“

საკრებულოს თავმჯდომარე მამუკა ჭოხონელიძე

სარგებლობის უფლებით გადასაცემი, ხობის მუნიციპალიტეტის საკუთრებაში არსებული ძირითადი (განუსხვისებელი) ქონება

N	შენობის დასახელება	მისამართი	სართული	ოთახის ფართი (კვ.მ)	სარგებლობის ფორმა
1.	ადმინისტრაციული შენობა	ქ. ხობი ცოტნე დადიანის ქ. N202	I I	46.42	იჯარა

საკრებულოს თავმჯდომარე მამუკა ჭოხონელიძე

ხობის მუნიციპალიტეტის საკრებულოს
განკარგულება N20
2012 წლის 27 მარტი
ქ. ხობი

ხობის მუნიციპალიტეტის საკრებულოს მიერ დაფუძნებული იურიდიული პირების საშტატო ნუსხისა და სახელფასო სარგოს შეთანხმების თაობაზე

1. „ადგილობრივი თვითმმართველობის შესახებ“ საქართველოს ორგანული კანონის შესაბამისად შეთანხმებულ იქნეს:

ა) ა(ა)იპ „ხობის მუნიციპალიტეტის სათნოების სახლის“ 2012 წლის საშტატო ნუსხა და სახელფასო სარგო თანახმად N1 დანართისა;

ბ) შპს „ხობი დასუფთავება და განათებას“ 2012 წლის საშტატო ნუსხა და სახელფასო სარგო თანახმად N2 დანართისა;

გ) ა(ა)იპ „ხობის მუნიციპალიტეტის პროფესიული სწავლების ცენტრის“ 2012 წლის საშტატო ნუსხა და სახელფასო სარგო თანახმად N3 დანართისა;

დ) ა(ა)იპ „ხობის მუნიციპალიტეტის საფეხბურთო კლუბ „კოლხეთის“ 2012 წლის საშტატო ნუსხა და სახელფასო სარგო თანახმად N4 დანართისა;

ე) ა(ა)იპ „ხობის მუნიციპალიტეტის საფეხბურთო სკოლის“ 2012 წლის საშტატო ნუსხა და სახელფასო სარგო თანახმად N5 დანართისა;

ვ) შპს „ხობის მოამბეს“ 2012 წლის საშტატო ნუსხა და სახელფასო სარგო თანახმად N6 დანართისა;

ზ) ა(ა)იპ „ხობის მუნიციპალიტეტის საზოგადოებრივი ჯანდაცვის ცენტრის“ 2012 წლის საშტატო ნუსხა და სახელფასო სარგო თანახმად N7 დანართისა;

თ) ა(ა)იპ „ხობის მუნიციპალიტეტის სკოლამდელი სააღმზრდელო გაერთიანების“ 2012 წლის საშტატო ნუსხა და სახელფასო სარგო თანახმად N8 დანართისა;

ი) ა(ა)იპ „ხობის მუნიციპალიტეტის კულტურის ცენტრის“ 2012 წლის საშტატო ნუსხა და სახელფასო სარგო თანახმად N9 დანართისა;

კ) ა(ა)იპ „ხობის მუნიციპალიტეტის განათლების ცენტრის“ 2012 წლის საშტატო ნუსხა და სახელფასო სარგო თანახმად N10 დანართისა;

2. განკარგულება ძალაში შევიდეს გაცნობისთანავე.

3. განკარგულება შეიძლება გასაჩივრდეს საქართველოს ადმინისტრაციული კანონმდებლობით დადგენილი წესით, ხობის რაიონულ სასამართლოში (მისამართი: ქ. ხობი ცოტნე დადიანის ქ. N192)

საკრებულოს თავმჯდომარე მამუკა ჭოხონელიძე

დანართი N1
ხობის მუნიციპალიტეტის საკრებულოს
2012 წლის 27 მარტის N20 განკარგულებისა

შეთანხმებულია:
ხობის მუნიციპალიტეტის
საკრებულოს თავმჯდომარე
მამუკა ჭოხონელიძე

დამტკიცებულია:
ა(ა)იპ „ხობის მუნიციპალიტეტის
სათნოების სახლის“ დირექტორი
ქეთინო ბუკია

ა(ა)იპ „ხობის მუნიციპალიტეტის სათნოების სახლის“
საშტატო ნუსხა და სახელფასო სარგო

N	თანამდებობის დასახელება	საშტატო ნუსხა	სახელფასო სარგო
1.	დირექტორი	1	320
2.	დირექტორის მოადგილე	1	280
3.	ფინანსური მენეჯერი	1	260
4.	მზარეული	1	220
5.	მზარეულის თანაშემწე	1	210
6.	დამლაგებელი	1	120

საკრებულოს თავმჯდომარე მამუკა ჭოხონელიძე

დანართი N2
ხობის მუნიციპალიტეტის საკრებულოს
2012 წლის 27 მარტის N20 განკარგულებისა

შეთანხმებულია:
ხობის მუნიციპალიტეტის
საკრებულოს თავმჯდომარე
მამუკა ჭოხონელიძე

დამტკიცებულია:
შპს ,,ხობი დასუფთავება და
განათების" დირექტორი
ნუკრი წოწონავა

შპს ,,ხობი დასუფთავება და განათების"
საშტატო ნუსხა და სახელფასო სარგო

N	თანამდებობის დასახელება	საშტატო ნუსხა	სახელფასო სარგო
1.	დირექტორი	1	550
2.	დირექტორის მოადგილე	1	370
3.	ფინანსური მენეჯერი	1	360
4.	იურისტი	1	360
5.	მთავარი სპეციალისტი	4	360
6.	სპეციალისტ–ოპერატორი	1	300

საკრებულოს თავმჯდომარე მამუკა ჭოხონელიძე

დანართი N3
ხობის მუნიციპალიტეტის საკრებულოს
2012 წლის 27 მარტის N20 განკარგულებისა

შეთანხმებულია:
ხობის მუნიციპალიტეტის
საკრებულოს თავმჯდომარე
მამუკა ჭოხონელიძე

დამტკიცებულია:
ა(ა)იპ „ხობის მუნიციპალიტეტის
პროფესიული სწავლების ცენტრის"
დირექტორი ნოზანა თათარიშვილი

ა(ა)იპ „ხობის მუნიციპალიტეტის პროფესიული სწავლების ცენტრის“
საშტატო ნუსხა და სახელფასო სარგო

N	თანამდებობის დასახელება	საშტატო ნუსხა	სახელფასო სარგო
1.	დირექტორი	1	550
2.	დირექტორის მოადგილე	1	370
3.	ფინანსური მენეჯერი	1	360
4.	იურისტი	1	350
5.	მდივან-ოპერატორი	1	250
6.	სპეციალისტი	2	240
7.	მექანიკოსი	1	180
8.	დარაჯი	2	180
9.	დამლაგებელი	2	150
10.	ინსტრუქტორი	5	250
11.	პედაგოგი	5	250

საკრებულოს თავმჯდომარე მამუკა ჭოხონელიძე

შეთანხმებულია:
ხობის მუნიციპალიტეტის
საკრებულოს თავმჯდომარე
მამუკა ჭოხონელიძე

დამტკიცებულია:
ა(ა)იპ „ხობის მუნიციპალიტეტის
საფეხბურთო კლუბ - „კოლხეთის“
დირექტორი კობა კობახიძე

ა(ა)იპ „ხობის მუნიციპალიტეტის საფეხბურთო კლუბ - „კოლხეთის“
საშტატო ნუსხა და სახელფასო სარგო

N	თანამდებობის დასახელება	საშტატო ნუსხა	სახელფასო სარგო
1.	დირექტორი	1	400
2.	დირექტორის მოადგილე	1	320
3.	ფინანსური მენეჯერი	1	290
4.	საქმის მწარმოებელი	1	230
5.	იურისტი	1	240
6.	შესყიდვების სპეციალისტი	1	230
7.	სპეციალისტი	1	190
8.	გუნდის უფროსი	1	330
9.	მთავარი მწვრთნელი	1	1650
10.	მწვრთნელი	1	330
11.	II მწვრთნელი	1	330
12.	სათადარიგო გუნდის მწვრთნელი	1	290
13.	გუნდის ექიმი	1	240
14.	სტადიონის მენეჯერი	1	190
15.	ადმინისტრატორი	1	290
16.	ავტომანქანის მძღოლი	0,5	350
17.	ავტომანქანის მძღოლი	0,5	350
18.	სტადიონის მუშა	1	230
19.	ფორმის მრეცხავი	1	120
20.	უსაფრთხოების ოფიცერი	1	200
21.	დამლაგებელი	1	130
22.	ფეხბურთელი	22	320,5
23.	ფეხბურთელი სათადარიგო	10	99

საკრებულოს თავმჯდომარე მამუკა ჭოხონელიძე

დანართი N5
ხობის მუნიციპალიტეტის საკრებულოს
2012 წლის 27 მარტის N20 განკარგულებისა

შეთანხმებულია:
ხობის მუნიციპალიტეტის
საკრებულოს თავმჯდომარე
მამუკა ჭოხონელიძე

დამტკიცებულია:
ა(ა)იპ „ხობის მუნიციპალიტეტის
საფეხბურთო სკოლის" დირექტორი
ზურაბ ლატარია

ა(ა)იპ „ხობის მუნიციპალიტეტის საფეხბურთო სკოლის“
საშტატო ნუსხა და სახელფასო სარგო

N	თანამდებობის დასახელება	საშტატო ნუსხა	სახელფასო სარგო
1.	დირექტორი	1	550
2.	ფინანსური მენეჯერი	1	360
3.	მდივან-ოპერატორი	1	260
4.	სელექციონერი	1	300
5.	უფროსი მწვრთნელი	1	300
6.	მწვრთნელი	7,5	270
7.	საქმის მწარმოებელი	0.5	200
8.	მედდა	1	200
9.	დარაჯი	1	200
10.	დამლაგებელი	0.5	200

საკრებულოს თავმჯდომარე მამუკა ჭოხონელიძე

დანართი N6
ხობის მუნიციპალიტეტის საკრებულოს
2012 წლის 27 მარტის N20 განკარგულებისა

შეთანხმებულია:
ხობის მუნიციპალიტეტის
საკრებულოს თავმჯდომარე
მამუკა ჭოხონელიძე

დამტკიცებულია:
შპს „ხობის მოამბეს“ დირექტორი
მერი ლაგვილავა

შპს „ხობის მოამბეს“
საშტატო ნუსხა და სახელფასო სარგო

N	თანამდებობის დასახელება	საშტატო ნუსხა	სახელფასო სარგო
1.	დირექტორი	1	500
2.	დირექტორის მოადგილე	1	470
3.	რედაქტორი	1	450
4.	ჟურნალისტი	2	270
5.	სპეციალისტი	1	300
6.	ფინანსური მენეჯერი	1	200

საკრებულოს თავმჯდომარე მამუკა ჭოხონელიძე

დანართი N7
ხობის მუნიციპალიტეტის საკრებულოს
2012 წლის 27 მარტის N20 განკარგულებისა

შეთანხმებულია:
ხობის მუნიციპალიტეტის
საკრებულოს თავმჯდომარე
მამუკა ჭოხონელიძე

დამტკიცებულია:
ა(ა)იპ „ხობის მუნიციპალიტეტის
საზოგადოებრივი ჯანდაცვის ცენტრის“
დირექტორი შორენა საბახტარაშვილი

ა(ა)იპ „ხობის მუნიციპალიტეტის საზოგადოებრივი ჯანდაცვის ცენტრის“
საშტატო ნუსხა და სახელფასო სარგო

N	თანამდებობის დასახელება	საშტატო ნუსხა	სახელფასო სარგო
1.	დირექტორი	1	550
2.	ფინანსური მენეჯერი	1	380
3.	დირექტორის მოადგილე (ექიმი პროფილაქტიკოსი)	1	380
4.	ეპიდემიოლოგი	1	380
5.	ეპიდემიოლოგი /იმუნიზაცია/	1	380
6.	ეპიდემიოლოგის თანაშემწე	1	300
7.	იმუნოპროფილაკტიკის ლოჯისტიკაზე /ცივჯაჭვზე/ პასუხისმგებელი პირი	1	350
8.	ენტომოლოგი	1	350
9.	პარაზიტოლოგი-ლაბორანტი	1	300
10.	ინსტრუქტორ-ბონიფიკატორი	1	300
11.	ეპიდემიოლოგ-პარაზიტოლოგი	1	380
12.	ეკონომისტი	1	380
13.	მძღოლი	1	220
14.	მდივან-ოპერატორი	1	220
15.	ინფორმაციაზე პასუხისმგებელი პირი	1	300

საკრებულოს თავმჯდომარე მამუკა ჭოხონელიძე

დანართი N8
ხობის მუნიციპალიტეტის საკრებულოს
2012 წლის 27 მარტის N20 განკარგულებისა

შეთანხმებულია:
ხობის მუნიციპალიტეტის
საკრებულოს თავმჯდომარე
მამუკა ჭოხონელიძე

დამტკიცებულია:
ა(ა)იპ „ხობის მუნიციპალიტეტის სკოლამდელი
სააღმზრდელო გაერთიანების“ დირექტორი
მანანა წულეისკირი

ა(ა)იპ „ხობის მუნიციპალიტეტის სკოლამდელი სააღმზრდელო გაერთიანების“
საშტატო ნუსხა და სახელფასო სარგო

N	თანამდებობის დასახელება	საშტატო ნუსხა	სახელფასო სარგო
1.	გაერთიანების დირექტორი	1	550
2.	დირექტორის მოადგილე	1	370
3.	ფინანსური მენეჯერი	1	360
4.	იურისტი	1	360
5.	ბუღალტერი	1	260
6.	მთავარი სპეციალისტი	1	360
7.	მდივან-ოპერატორი	1	260
8.	მთავარი სპეციალისტი	15	260
9.	მთავარი სპეციალისტი	2	360
10.	მთავარი სპეციალისტი	2	320
11.	მთავარი სპეციალისტი	3	300
12.	მთავარი სპეციალისტი	7	200
13.	აღმზრდელ-მასწავლებელი	36	200
14.	აღმზრდელ-მასწავლებელი	7	160
15.	აღმზრდელის თანაშემწე	19,25	200
16.	აღმზრდელის თანაშემწე	3,5	160
17.	ძიძა-დამლაგებელი	4,5	200
18.	ძიძა-სანიტარი	2,5	180
19.	ექიმ-მედდა	3,5	160
20.	მზარეული	12	200
21.	მზარეული	3,5	160
22.	მზარეულის თანაშემწე	3,5	200
23.	მნე	3,5	170

საკრებულოს თავმჯდომარე მამუკა ჭოხონელიძე

დანართი N9
ხობის მუნიციპალიტეტის საკრებულოს
2012 წლის 27 მარტის N20 განკარგულებისა

შეთანხმებულია:
ხობის მუნიციპალიტეტის
საკრებულოს თავმჯდომარე
მამუკა ჭოხონელიძე

დამტკიცებულია:
ა(ა)იპ „ხობის მუნიციპალიტეტის კულტურის
ცენტრის“დირექტორი
ბეჟან ნადარაია

ა(ა)იპ „ხობის მუნიციპალიტეტის კულტურის ცენტრის“
საშტატო ნუსხა და სახელფასო სარგო

N	თანამდებობის დასახელება	საშტატო ნუსხა	სახელფასო სარგო
1.	დირექტორი	1	550
2.	მოადგილე	1	370
3.	ფინანსური მენეჯერი	1	360
4.	მთავარი სპეციალისტი	7	360
5.	ძუკუ ლოლუას სახლ-მუზეუმის დირექტორი	1	350
6.	სპეციალისტ-ოპერატორი	1	320
7.	პროდიუსერი	1	360
8.	იურისტი	1	360
9.	სპეციალისტი	1	350
10.	ლოტბარი	1	350
11.	ქორეოგრაფი	1	250
12.	ლოტბარი	1	200
13.	ქორეოგრაფი	2	200
14.	მომღერალი	12	220
15.	ელ. გამნათებელი	1	320
16.	სპეციალისტი	5	250
17.	სპეციალისტი	21	220
18.	სპეციალისტი	2	240
19.	სამნეო ნაწილის გამგე	1	230
20.	ტექნიკოსი	1	230
21.	მძღოლი	1	230
22.	სპეციალისტი	2	200

23.	დამლაგებელი	3	200
24.	ბიბლიოთეკარი	4	230
25.	კომპლექტატორი	2	230
26.	ბიბლიოგრაფი	1	230
27.	ბიბლიოგრაფი	1	200
28.	დარაჯი	2	200
29.	დარაჯი	1	150
30.	მეეზოვე	1	200
31.	მეეზოვე	1	100

საკრებულოს თავმჯდომარე მამუკა ჭოხონელიძე

დანართი N10
ხობის მუნიციპალიტეტის საკრებულოს
2012 წლის 27 მარტის N20 განკარგულებისა

შეთანხმებულია:
ხობის მუნიციპალიტეტის
საკრებულოს თავმჯდომარე
მამუკა ჭოხონელიძე

დამტკიცებულია:
ა(ა)იპ „ხობის მუნიციპალიტეტის
განათლების ცენტრის“დირექტორი
ხათუნა ხორავა

ა(ა)იპ „ხობის მუნიციპალიტეტის განათლების ცენტრის“
საშტატო ნუსხა და სახელფასო სარგო

N	თანამდებობის დასახელება	საშტატო ნუსხა	სახელფასო სარგო
1.	დირექტორი	1	550
2.	მოადგილე	1	370
3.	ფინანსური მენეჯერი	1	360
4.	იურისტი	1	350
5.	მდივან-ოპერატორი	1	320
6.	მთარი სპეციალისტი	5	360
7.	წამყვანი სპეციალისტი	1	300
8.	სპეციალისტი	4,5	300
9.	ინჟინერ-პროგრამისტი	1	300
10.	დამლაგებელი	5	200
11.	ლოგოპედი	0,5	220
12.	ფოლკლორისა და გამომოტყველებითი კითხვის წრე	1	220
13.	ნორჩ ქიმიკოსთა წრე	0,5	220
14.	ნორჩ ფიზიკოსთა წრე	0,5	220
15.	ინგლისური ენის წრე	0,5	220
16.	გერმანული ენის წრე	0,5	220
17.	ნორჩ ჟურნალისტთა წრე	0,5	220
18.	ეკოლოგთა წრე	0,5	220
19.	ზოგადი უნარ-ჩვევების შემსწავლელთა წრე	0,5	220
20.	ნორჩ მხატვართა წრე	0,5	220
21.	ჭადრაკის წრე	0,5	220
22.	ნორჩ დიზაინერთა წრე	0,25	240

23.	საზოგადოებრივი მეცნიერების წრე	0,25	240
24.	ხალხური და საესტრადო სიმღერების წრე	0,25	240
25.	მსოფლიო ხალხთა ცეკვის წრე	0,25	240
26.	ქართული ხალხური ცეკვების წრე	0,25	240
27.	ქართული ხალხური ცეკვების წრე	0,25	240
28.	მნე-მუშა	1	200
29.	დარაჯი	2	200
30.	მასწავლებელი	15,5	141,8
31.	სამეურნეო ნაწილის გამგე	1	200
32.	სელექციონერი	1	300
33.	უფროსი მწვრთნელ-მასწავლებელი	6	300
34.	მწვრთნელ-მასწავლებელი	11	270
35.	მედდა	2	200

საკრებულოს თავმჯდომარე მამუკა ჭოხონელიძე

ხობის მუნიციპალიტეტის საკრებულოს
განკარგულება N21
2012 წლის 27 მარტი
ქ. ხობი

შპს „ხობი დასუფთავება და განათებას“ დაფუძნებისა და წესდების დამტკიცების შესახებ" ხობის მუნიციპალიტეტის საკრებულოს 2008 წლის 28 თებერვლის N88 განკარგულებაში ცვლილების შეტანის თაობაზე

„ადგილობრივი თვითმმართველობის შესახებ“ საქართველოს ორგანული კანონისა და „მეწარმეთა შესახებ“ საქართველოს კანონის შესაბამისად:

1. „შპს „ხობი დასუფთავება და განათება“-ს დაფუძნებისა და წესდების დამტკიცების შესახებ“ ხობის მუნიციპალიტეტის საკრებულოს 2008 წლის 28 თებერვლის N88 განკარგულების დანართში შეტანილ იქნეს შემდეგი ცვლილება:

ა) განკარგულების დანართის პირველი მუხლის 1.6. პუნქტს დაემატოს შემდეგი რედაქციის ,,ზ“ ქვეპუნქტი:

„ზ) საზოგადოების საწესდებო კაპიტალში არსებული ქონების მოვლა-პატრონობისთვის საჭირო საქმიანობის განხორციელება.“

ბ) განკარგულების დანართის მე-2 მუხლის 2.2 პუნქტი ჩამოყალიბდეს შემდეგი რედაქციით:

„2.2. საზოგადოების საწესდებო კაპიტალი შეადგენს **1759186.5** ლარის ღირებულების ქონებას, კერძოდ:

	დასახელება	მოდელი	რაოდენობა	ფასი (ლარი)
84.	სპეციალიზებული ა/მ ნაგავმზიდი „DAF“	AAS75PCA	1	95 000
85.	სპეციალური ა/მ „ჟირაფი”	CA1041K2612R5	1	60 000
86.	მოტოროლერი ბორტიანი - „KEVESEKI”	HF150ZH-2	3	12 000
87.	ნაგვის კონტეინერი (120 ლიტრიანი)		20	2 400
88.	ნაგვის კონტეინერი (240 ლიტრიანი)		150	27 000
89.	ნაგვის კონტეინერი (50 ლიტრიანი)		250	20 000
90.	მავთულბადე		40 მ	386
91.	ლინოლიუმი „სანტა მარია”		1	3593,1
92.	საახალწლო განათება „ფარდა“		25	12367,0
93.	ნაძვის ხის მოსართავი		50	1045,0
94.	ნაძვის ხის მოსართავი		50	5994,0
95.	ასენიზაციის მანქანა	gaz 53-19	1	14500
96.	ტრაქტორი ბორტიანი	1PTC-2	1	8400
97.	ნაძვის ხე		1	34600
98.	ნაძვის ხის მოსართავი „ბაბთა“		3	660
99.	ნაძვის ხის მოსართავი „ზარი“		71	3727.5
100.	ნაძვის ხის მოსართავი „ბურთი“		54	2430
101.	ნაძვის ხის მოსართავი „ბურთი“		73	3832,5
102.	ნაძვის ხის კენწერო		1	300
103.	მანათობელი გირლანდები		32	9960
104.	ნაძვის ხის კონტროლიორი		1	584
105.	საახალწლო განათება „ფარდა“	mitn 72-04	30	8655
106.	საახალწლო განათება („ანგელოზები“)		25	16576
107.	საახალწლო განათება „ბეთლემის ვარსკვლავი“		17	1832

108.	საახალწლო განათება (მცირე ზომის „ანგელოზები“)		2	140,6
109.	შადრევანი		1	183068,8
110.	ტრანსფორმატორი		1	5370
111.	სანათი SKY-HPG		4	1756
112.	ჰალოგენური ნათურები		4	56
113.	სანათი - AK3004A		4	72
114.	ტრანსფორმატორი		1	114
115.	გარე განათების ბოძები და სადენები (ქ. ხობი, კოლხეთის დასახლების შესასვლელიდან სოფელ პირველი მაისის ცენტრამდე)		95	33090
116.	გარე განათების ბოძები და სადენები (ქ. ხობი. ჭყონდიდელის ქუჩა)		25	3691
117.	გარე განათების ბოძები და სადენები (ქ. ხობი. კოსტავას და აღმაშენებლის ქუჩები)		47	7373
118.	გარე განათების ბოძები და სადენები (ქ. ხობი. რუსთაველის ქუჩა)		20	7111
119.	გარე განათების ბოძები და სადენები (ქ. ხობი ჭავჭავაძის ქუჩა)		34	10936
120.	გარე განათების ბოძები და სადენები (ქ. ხობი. ცოტნე დადიანისა და სტალინის ქუჩის მიმდებარე სკვერის განათება)		29	26765
121.	გარე განათების ბოძები და სადენები - ადმინისტრაციული შენობის მინათება (ქ. ხობი. ცოტნე დადიანის ქუჩა N189)		38	2555
122.	გარე განათების ბოძები და სადენები - ადმინისტრაციული შენობის მინათება (ქ. ხობი. ცოტნე დადიანის ქუჩა N185)		36	1843
123.	გარე განათების ბოძები და სადენები (ქ. ხობის ცენტრის განათება)		90	16465
124.	გარე განათების ბოძები და სადენები (ქ. ხობი სტალინის ქუჩა)		10	3774
125.	გარე განათების ბოძები და სადენები (სოფელ ნოჯიხევის ცენტრის განათება)		25	13508
126.	გარე განათების ბოძები და სადენები (სოფელ შუა ხორგის განათება)		14	7487
127.	გარე განათების ბოძები და სადენები (სოფელ ახალსოფლის განათება)		24	11119
128.	გარე განათების ბოძები და სადენები (სოფელ პატარა ფოთის განათება)		14	6063
129.	გარე განათების ბოძები და სადენები (სოფელ საგვიჩიოს განათება)		14	6173
130.	გარე განათების ბოძები და სადენები (სოფელ ჭალადიდის განათება)		45	17758
131.	გარე განათების ბოძები და სადენები (სოფელ საჯიჯაოს (გაღმა საჯიჯაო) განათება)		32	6409
132.	გარე განათების ბოძები და სადენები (სოფელ ქვემო ქვალონის განათება)		33	16016
133.	გარე განათების ბოძები და სადენები (სოფელ ზემო ქვალონის განათება)		17	5386
134.	გარე განათების ბოძები და სადენები (სოფელ პირველი ხორგის ცენტრის განათება)		14	7601
135.	გარე განათების ბოძები და სადენები (სოფელ გურიფულის განათება)		10	5676

136.	გარე განათების ბოძები და სადენები (სოფელ თორსა -დღვაბის ცენტრის განათება)		11	4623
137.	გარე განათების ბოძები და სადენები (სოფელ თორსა-დღვაბა-ზუგდიდის მონაკვეთის განათება)		147	174809
138.	მაღალი განათება (მდინარე ხობის ხიდიდან მდინარე მუნჩიის ხიდამდე)		197	215167
139.	სოფელ ნოჯიხევის ხარების დედათა მონასტრის მისასვლელი გზის დაბალი განათება		14	23000
140.	ქ. ხობში ყაზბეგის ქუჩის განათება		13	2706
141.	ქ. ხობში აღმაშენებლის ქუჩის განათება		42	2457
142.	ქ. ხობში ქაჯაიასა და 26 მაისის ქუჩის განათება		38	4457
143.	ელ.განათება სენაკი-ხობის მონაკვეთზე		215	367680
144.	სოფელ ბიის განათება		15	3500
145.	სოფელ ყულევის განათება		49	16017
146.	სოფელ ქარიატის განათება		10	5239
147.	სოფელ ახალი ხიბულის ცენტრის განათება		65	20267
148.	სოფელ საჯიჯაოს ცენტრის განათება		20	10243
149.	სოფელ ხეთის განათება		83	28576
150.	მინათების მძლავრი გასანათებელი ხელსაწყო		31	1495
151.	ელექტრული სანათი („პლაფონი“)	თეთრი	62	434
152.	ელექტროსადენი	(2X25)	200მ	120
153.	ელექტროსადენი	(2X1)	200მ	220
154.	საახალწლო განათების მოწყობილობა („ეჟექტორი”)		20	120
155.	სპილენძის მავთულის კოჭა („დროსელი“)	250 კვ.	20	360
156.	მძლავრი გასანათებელი ხელსაწყო („პროჟექტორი“)	თეთრი ნათურა150 კვ.	10	250
157.	საახალწლო განათება „ ფარდა“	ზომით დაახლოებით 3X 0.5	36	3240
158.	საახალწლო განათება - კომპოზიცია „ლოლო“	3 გრძ.მ	12	1080
159.	საახალწლო განათება - „მორბენალი ფარდა ფიფქებით“	ზომით დაახლოებით 3X 0.8	36	5040
160.	საახალწლო გირლიანდა, დიდი ბურთი	მთვარე ვარსკვლავების ეფექტით არანაკლებ 20 სმ. დიამეტრი	12	1020
161.	საახალწლო განათება - „მორბენალი ფარდა“ (ჭრელი)	ზომით დაახლოებით 3X 0.8	4	360
162.	საახალწლო ნაძვის ხის მოსართავი („სტრინგი“)	დიოდის ნათურით სირგრძით 20 მეტრი	4	120
163.	ელექტროსადენი	აპპვ 2X2.5 ალუმინი	160	80
164.	ელექტროსადენი	პპვ 2 X 1.5 სპილენძი	150	105
165.	პლასტმასის დამჭერები	პლასტმასის დამჭერი	72	360
166.	საახალწლო ნაძვის ხის მოსართავი („სტრინგი, ფარდა“)	თეთრი, ზომით 3 X 4	10	1800
84.	ქ. ხობის ნაგავსაყრელი პოლიგონი		1	111023
		სულ ჯამი		**1759186.5**

საკრებულოს თავმჯდომარე მამუკა ჭოხონელიძე

ხობის მუნიციპალიტეტის საკრებულოს
განკარგულება N22
2012 წლის 27 აპრილი
ქ. ხობი

„ხობის მუნიციპალიტეტის 2012 წლის ადგილობრივი შესყიდვების გეგმის დამტკიცების შესახებ“ ხობის მუნიციპალიტეტის საკრებულოს 2012 წლის 9 იანვრის N2 განკარგულებაში ცვლილების შეტანის თაობაზე

1. „ადგილობრივი თვითმმართველობის შესახებ“ საქართველოს ორგანული კანონის შესაბამისად, „ხობის მუნიციპალიტეტის 2012 წლის ადგილობრივი შესყიდვების გეგმის დამტკიცების შესახებ“ ხობის მუნიციპალიტეტის საკრებულოს 2011 წლის 9 იანვრის N2 განკარგულებაში შეტანილ იქნეს შემდეგი ცვლილებები:

ა) განკარგულების პირველ დანართში შემცირდეს:

925 ლარით - ქაღალდი საბეჭდი A4 80გრ./500 შეძენის ასიგნება; 3385 ლარით - ვიდეოკამერის შეძენის ასიგნება; 8750 ლარით - ახალი ხიბულის თემის ადმინისტრაციული შენობის სარემონტო სამუშაოების ასიგნება; 100 ლარით - კომპიუტერული მომსახურების ასიგნება; 1480 ლარით - შემხვედრი სპორტული ღონისძიებების ასიგნება;

ბ) განკარგულების პირველ დანართში გადიდდეს:

105 ლარით - კვების პროდუქტების შეძენის ასიგნება; 665 ლარით - ბეჭდებისა და შტამპების დამზადების ასიგნება; 65 ლარით - ფაქსიმილეს დამზადების ასიგნება; 100 ლარით - კარტრიჯის შეძენის ასიგნება; 1000 ლარით - მობილური ტელეფონების შეძენის ასიგნება; 400 ლარით - საოფისე სავარძლის (მბრუნავი) შეძენის ასიგნება; 1750 ლარით - ავეჯის რემონტისა და დამზადების (სადურგლო ნაკეთობა) ასიგნება; 635 ლარით - ტრაფარეტების დამზადების ასიგნება; 88000 ლარით - ქ. ხობში ცოტნე დადიანის ქუჩა N238 მდებარე საცხოვრებელი სახლის სახურავის რეაბილიტაციის სამუშაოების ასიგნება; 2350 ლარით - ახალი ხიბულის თემში ამბულატორიის რეაბილიტაციის სამუშაოების ასიგნება; 5250 ლარით - ახალი ხიბულის თემში სასოფლო კლუბის რეაბილიტაციის სამუშაოების ასიგნება; 500 ლარით - წინანდალში ქართული ყველის ფესტივალზე მონაწილეთა ტრანსპორტირების ასიგნება; 355 ლარით - საგამოფენო ცენტრში ტურისტულ გამოფენაზე მონაწილეობის მისაღებად ფართის დაქირავების (,,ექსპო-ჯორჯია") ასიგნება; 250 ლარით - ახალი ხიბულის თემის ადმინისტრაციული შენობის სარემონტო სამუშაოების საპროექტო-სახარჯთაღრიცხვო დოკუმენტაციის შედგენის ასიგნება; 500 ლარით - ახალი ხიბულის თემის ადმინისტრაციული შენობის სარემონტო სამუშაოები, ობიექტის ექსპერტიზის ასიგნება; 2000 ლარით - ქ. ხობში ცოტნე დადიანის ქუჩა N238 მდებარე საცხოვრებელი სახლის სახურავის რეაბილიტაცია, ობიექტის ექსპერტიზის ასიგნება; 150 ლარით - ახალი ხიბულის თემში ამბულატორიის რეაბილიტაციის სამუშაოები, საპროექტო-სახარჯთაღრიცხვო დოკუმენტაციის შედგენის ასიგნება; 250 ლარით - ახალი ხიბულის თემში სასოფლო კლუბის რეაბილიტაციის სამუშაოები, საპროექტო-სახარჯთაღრიცხვო დოკუმენტაციის შედგენის ასიგნება; 520 ლარით - გამოფენისათვის ფოტოასლების გადაღების ასიგნება; 1000 ლარით - ქ. ხობში სტალინის ქ. N20-ში მდებარე საცხოვრებელი სახლის გარე კანალიზაციის დაზიანებული ქსელის რეაბილიტაციის სამუშაოების ასიგნება; 150 ლარით - გამგეობის ადმინისტრაციული შენობის წყალმომარაგებისა და კანალიზაციის

დაზიანებული ქსელების რეაბილიტაციის სამუშაოების საპროექტო-სახარჯთაღრიცხვო დოკუმენტაციის შედგენის ასიგნება;

გ) განკარგულების პირველი პუნქტის „ა“ და „ბ“ ქვეპუნქტებით განხორციელებული ცვლილებების გათვალისწინებით, დანართი 1 ჩამოყალიბდეს შემდეგი რედაქციით:

„დანართი 1
ხობის მუნიციპალიტეტის საკრებულოს
2012 წლის 9 იანვრის N2 განკარგულებისა

ხობის მუნიციპალიტეტის ადგილობრივი თვითმმართველობის ორგანოების
2012 წლის ადგილობრივი შესყიდვების გეგმა

№	დანაყოფის კოდი	დანაყოფის დასახელება	სავარაუდო ღირებულება	შესყიდვის საშუალება	შესყიდვის დაწყების სავარაუდო ვადები	შესყიდვის ობიექტის მიწოდების სავარაუდო ვადა	შენიშვნა
		დეკორატიული მცენარე	1000			I-II კვარტ.	
		გათბობის ხარჯი	5625			IV კვარტ.	
1	**034**	**მეტყევეობისა და ხე-ტყის პროდუქტები**	**6625**	გამარტ. ელექტრ. ტენდ.	მარტ-ოქტომბერი	I-IV კვარტ.	
		ბენზინი	151200				
		დიზელი	12936				
2	**091**	**საწვავი**	**164136**	გამარტ. ელექტრ. ტენდ.	იანვარ-დეკემბერი	I-IV კვარტ.	
		ელექტროენერგიის ხარჯი	44544				
3	**093**	**ელექტრო, სითბური, მზისა და ბირთვული ენერგია**	**44544**	გამარტ. შესყიდვა	იანვარ-დეკემბერი	I-IV კვარტ.	
		ქლორის მჟავა	226				
4	**144**	**მარილისა და სუფთა ნატრიუმის ქლორიდი**	**226,00**	გამარტ. შესყიდვა	იანვარ-დეკემბერი	I-IV კვარტ.	
		სახეხი	19				
5	**148**	**სხვადასხვა არალითონური მინერალური პროდუქტი**	**19**	გამარტ. შესყიდვა	იანვარ-დეკემბერი	I-IV კვარტ.	
		კვების პროდუქტები	105				
	158	**სხვადასხვა კვების პროდუქტები**	**105**	გამარტ. შესყიდვა	აპრილი	II კვარტ.	
		სამხედრო ფორმა კომუფლირებული	205				
		ცეცხლგამძლე ფორმა	3600				
		სპეციალური ხელთათმანი (სამუშაო)	80				
		სამაშველო ხელთათმანი	180				
6	**181**	**სამუშაო ტანსაცმელი, სპეცტანსაცმელი და აქსესუარები**	**4065**	გამარტ. შესყიდვა	ივლის-ნოემბერი	III-IV კვარტ.	
		ქურთუკ-შარვალი	5520				

		დისპეჩერის ჟილეტი (,,სახელოს გარეშე")	250				
		კეპი	315				
		წყალგაუმტარი პლაში	140				
7	**182**	**გარე ტანსაცმელი**	**6225**	გამარტ. ელექტრ. ტენდ.	ივლის-ნოემბერი	III-IV კვარტ.	
		მაისური	540				
8	**183**	**სამოსი**	**540**	გამარტ. შესყიდვა	ივლის-ნოემბერი	III-IV კვარტ.	
		ხელთათმანი	94				
		რეზინის ხელთათმანი	98				
		სამაშველო ჩაფხუტი	440				
		სახანძრო ჩაფხუტი	1380				
9	**184**	**სპეციალური ტანსაცმელი და აქსესუარები**	**2012**	გამარტ. შესყიდვა	ივლის-ნოემბერი	III-IV კვარტ.	
		კედლის საათი	60				
10	**185**	**სამკაულები, საათები და მონათესავე ნივთები**	**60**	გამარტ. შესყიდვა	მარტი	I კვარტ.	
		ფეხსაცმელი სამხედრო მაღალყელიანი	493,5				
		სამუშაო ფეხსაცმელი	1200				
		დისპეჩერებისათვის სამუშაო ფეხსაცმელი	795				
		ჩექმა მაღალყელიანი	281,5				
11	**188**	**ფეხსაცმელი**	**2770**	გამარტ. შესყიდვა	ივლის-ნოემბერი	III-IV კვარტ.	
		საკადასტრო რუკების დამზადება	18000				
12	**221**	**ნაბეჭდი წიგნები, ბროშურები და საინფორმაციო ფურცლები**	**18000**	გამარტ. ელექტრ. ტენდ.	იანვარ-დეკემბერი	I-IV კვარტ.	
		„სსმ"-ში ნორმატიული აქტების გამოქვეყნების ხარჯები	10000				
		„24 საათი"	312				
		„კვირის პალიტრა“	104				
		„ხობის მოამბე“	4204,8				
		„დედაქალაქი და რეგიონი“	300				
		„ეგრისის მაცნე“	2500				
		„ბიზნესი და კანონმდებლობა“	120				
		„ეკონომიკსი“	36				
		„სიტყვა და საქმე“					
		„საქართველოს ეკონომიკა“	108				
		„საკანონმდებლო მაცნე“	600				
		გამოცემა ,,ფაქტები საქართველოს რეგიონები 2011"	600				
		გაზეთი nev georgia	500				
		,,ტაბულა"	78				
13	**222**	**გაზეთები, სამეცნიერო ჟურნალები, პერიოდიკა და ჟურნალები**	**19462,8**	გამარტ. შესყივდა	იანვარ-დეკემბერი	I-IV კვარტ.	

		ფაილი	872				
		საქაღალდე (ცელულოიდის)	285				
		დამჭერიანი საქაღალდე	79				
		ბლოკნოტი	941				
		რვეული პატარა	23				
		საკანცელარიო რვეული	543				
		ბრძანებების წიგნი	59				
		კორესპონდენციის აღრიცხვის ჟურნალი	406				
		მატერიალურ ფასეულობათა დავთარი	40				
		მიმდინარე ანგარიშსწორების დავთარი (100 ფურცლიანი)	30				
		წიგნი მთავარი დავთარი	10				
14	**228**	**ქაღალდის ან მუყაოს სარეგისტრაციო ჟურნალები/წიგნები, საბუღალტრო წიგნები, ფორმები და სხვა ნაბეჭდი საკანცელარიო ნივთები**	**3288**	გამარტ. შესყიდვა	იანვარ-დეკემბერი	I-IV კვარტ.	
		ფერადი ფლომასტერი	4				
		საკანცელარიო ჟურნალი	155				
		საკანცელარიო დანა	90				
		საქაღალდე თარო	180				
		ფანქარი	156				
		მარკერი	228				
		საშლელი	26,5				
		ასაკინძი ლენტი	7				
		საკანცელარიო ნივთების ჩასაწყობი	600				
		კალკულატორი	665				
		ფაქსის ქაღალდი	94				
		კონვერტი DL	150				
		კონვერტი A4	107				
		კონვერტი A5	70				
		კონვერტი პატარა	10				
		საქმის ყდა	35				
		ჭიკარტი	38				
		კლიპსი	199				
		სახაზავი	45,1				
		სტიკერი (სანიშნე ქაღალდი)	410				
		სტიკერი (მწებავი)	335				
		ანტისტეპლერი	61				
		წაწუნა	4				
		მაგიდის კალენდრის დაფა	48				
		სკოჩი (დიდი)	95				
		მაგიდის კალენდარი	191				
		დასაწებებელი ლენტი	5				
		სტეპლერის ტყვიები	289,1				
		სტეპლერი პატარა	125				
		სტეპლერი საშუალო	355				
		სტეპლერი დიდი	155				
		ბაინდერი	1425				
		საქაღალდე (სწრაფჩამკერი)	420				
		დირაკოლი	114				
		დირაკოლი დიდი	50				

		წებო	290				
		ქაღალდის სამაგრი	27,5				
		კორექტორი	375				
		ბეჭდის ბალიში	12				
		ლენტი ოქმებისათვის	1				
		ფანქრის სათლელი	35				
		ბურთულიანი კალამი	533				
		ბურთულიანი კალამი	193,5				
		ქაღალდის სამაგრი (სკრეპი)	46,4				
		ფაილებიანი საქაღალდე	621,5				
		საფანქრე ჭიქა	10				
		მაგიდის კომპლექტი	70				
		ქაღალდი საბეჭდი A4 80გრ./500	10725				
		ქაღალდი საწერი A4 45გრ./200	552				
		ქაღალდი საწერი A3	40				
		ქაღალდი მოწმობებისთვის	90				
		ფერადი ქაღალდი	65				
		საოქმე ქაღალდი	40				
		ასლგადამღები	300				
		ბეჭედი, შტამპი	510				
		ფაქსიმილე	65				
		მაგნიტური დაფა	100				
		ქსეროქსი	2000				
		ტუშის კალამი	202				
15	**301**	**საოფისე მანქანები, კომპიუტერების, პრინტერების და ავეჯის გარდა**	**23845,6**	გამარტ. ელექტრ. ტენდ.	იანვარ-დეკემბერი	I-IV კვარტ.	
		dvd დისკი	685				
		cd დისკი	287				
		ფლეშმეხსიერება	835				
		პრინტერი	400				
		კარტ-რაიდერი	20				
		სკანერი	41				
		კომპიუტერის გარე მყარი დისკი	400				
		„უპეეს“-ი	720				
		კარტრიჯის შეძენა (LAZERJET 1020-1005)	5270				
		ქსეროქსის კარტრიჯის შეძენა	2100				
		კარტრიჯის (ფერადი) შეძენა	240				
		კარტრიჯის შეძენა	1800				
		საოფისე ტექნიკის სათადარიგო ნაწილების შეძენა	1000				
		კომპიუტერის კომპლექტი	26800				
16	**302**	**კომპიუტერული მოწყობილობები და მარაგი**	**40598**	გამარტ. ელექტრ. ტენდ.	იანვარ-დეკემბერი	I-IV კვარტ.	
17	**311**	**ელექტრონული ძრავები, გენერატორები და ტრანსფორმატორები**	**0**				
		ადაპტორი (დამცავი)	200				
		ელექტროგადამყვანი (დიდი)	110				
		„სკოპი" სადენის სამაგრი	45				

		ავტომატური ამომმრთველი	100				
18	**312**	**ელექტროენერგიის გამანაწილებელი და საკონტროლო აპარატურა**	**455**	გამარტ. შესყიდვა	იანვარ-დეკემბერი	I-IV კვარტ.	
		ელექტროგამაგრძელებელი	1128				
		ელექტროგამანაწილებელი	231				
		როზეტი	175				
		ჩამრთველი	90				
19	**313**	**იზოლირებული მავთული და კაბელი**	**1624**	გამარტ. შესყიდვა	იანვარ-დეკემბერი	I-IV კვარტ.	
		ელემენტი	116				
		ელემენტი (მეგაფონის)	24				
		ფოტოაპარატის ელემენტი	128				
20	**314**	**აკუმულატორები, პირველადი ელემენტები და პირველადი ბატარეები**	**268**	გამარტ. შესყიდვა	იანვარ-დეკემბერი	I-IV კვარტ.	
		ნათურა	628				
		წერტილოვანი ნათურა	200				
		გარე განათების ნათურა	100				
21	**315**	**გასანათებელი მოწყობილობები და ელექტრონათურები**	**928**	გამარტ. შესყიდვა	იანვარ-დეკემბერი	I-IV კვარტ.	
		ელექტროშედუღების ჩხირი	80				
		საიზოლაციო ლენტი	9				
		ელექტროინდიკატორი	15				
22	**316**	**ელეტრომოწყობილობები და აპარატურა**	104	გამარტ. შესყიდვა	იანვარ-დეკემბერი	I-IV კვარტ.	
		სატელეფონო ბარათების შეძენა	21020				
		კონდესატორი	200				
23	**317**	**ელექტრონული, ელექტრომექანიკური და ელექტროტექნიკური მომარაგება**	**21220**	გამარტ. შესყიდვა	იანვარ-დეკემბერი	I-IV კვარტ.	
		მობილური ტელეფონი	2660				
24	**322**	**რადიო-ტელეფონის, რადიო-ტელეგრაფის, რადიო-მაუწყებლობის და სატელევიზიო გადამცემი აპარატურა**	**2660**	გამარტ. შესყიდვა	იანვარ-დეკემბერი	I-IV კვარტ.	
		ვიდეოკასეტა	870				
		გარე მიკროფონი	20				
		შტატივი	150				
		ვიდეოკამერა	115				
		შტატივი	500				
		ტელევიზორი	2000				
		მიკროფონი	500				
		ხელის რადიოსადგური	2400				
		ვიდეო სამეთვალყურეო სისტემა	10000				
		ვიდეოტექნიკა	7000				

25	**323**	**ტელე - და რადიომიმღებები და ხმის ან ვიდეო ჩამწერები ან რეპროდუქცირების აპარატურა**	**23555**	გამარტ. ელექტრ. ტენდერი	იანვარ-დეკემბერი	I-IV კვარტ.	
			0				
26	**324**	**ქსელები**	**0**				
		მოდემი (მაგთიფიქსის)	325				
		ტელეფონი (სტაციონარული)	395				
		სატელიტური კავშირის მოწყობილობა	10000				
		ტელეფონი (ეკრანით)	50				
		სატელიტური ანტენის რესივერი	60				
27	**325**	**სატელეკომუკნიკაციო მოწყობილობები და მარაგები**	**10830**	გამარტ. ელექტრ. ტენდერი	იანვარ-დეკემბერი	I-IV კვარტ.	
		საპონი	148				
		სარეცხი საპონი	45,2				
		ტუალეტის ქაღალდი	310				
		პირსახოცი	35				
28	**337**	**პირადი ჰიგიენის პროდუქტები**	**538,2**	გამარტ. შესყიდვა	იანვარ-დეკემბერი	I-IV კვარტ.	
		ავტომობილი (მსუბუქი)	155000				
		ავტომობილი (პიკაპი)	50000				
29	**341**	**ძრავიანი სატრანსპორტო საშუალებები**	**205000**	ელექტრ. ტენდერი	თებერვალ-მარტი	I კვარტ.	
		სათადარიგო ნაწილები	50590				
30	**343**	**ნაწილები და აქსესუარები სატრანსპორტო საშუალებებისა და მათი ძრავებისათვის**	**50590**	გამარტ. ელექტრ. ტენდერი	იანვარ-დეკემბერი	I-IV კვარტ.	
		პატარა მოტორიანი ნავი	4200				
31	**345**	**გემები და ნავები**	**4200**				
32	**351**	**საგანგებო სიტუაციებისა და უსაფრთხოების მოწყობილობები**	**0**				
		იატაკის საწმენდი ჯოხი	240				
		დროშა (საქართველოს)	520				
		დროშა (ევროკავშირის)	360				
33	**358**	**ინდივიდუალური და დამხმარე მოწყობილობები**	**1120**	გამარტ. შესყიდვა	იანვარ-დეკემბერი	I-IV კვარტ.	
		კოორდინატების დასადგენი ხელსაწყო G.P.S.	400				
34	**381**	**სანავიგაციო და მეტეოროლოგიური ხელსაწყოები**	**400**				
		ციფრული ფოტოაპარატი	350				
		ვიდეოპროექტორი					
		ვიდეოპროექტორის ეკრანი	600				
35	**386**	**ოპტიკური ხელსაწყოები**	**950**	გამარტ. შესყიდვა	იანვარ-დეკემბერი	I-IV კვარტ.	
		რკინის კარადა	400				

		კომპიუტერის მაგიდა	360				
		ტელევიზორის მაგიდა	150				
		საოფისე თარო	320				
		სამუშაო მაგიდა	500				
		სავარძელი	500				
		კომპიუტერის სკამი	640				
		სკამი	5220				
		ტახტი	300				
		საოფისე სავარძელი (მბრუნავი)	3130				
		ლეიბი	750				
		ადიალა	100				
		მაგიდა მისადგმელით	2500				
36	**391**	**ავეჯი**	**14870**	გამარტ. ელექტრ. ტენდერი	იანვარ-დეკემბერი	I-IV კვარტ.	
		მაკრატელი	61				
		სურათის ჩარჩო	150				
		ყვავილის ქოთანი	130				
		სათლი	110				
		ცოცხი	1108				
		აქანდაზი	70				
		ღრუბელი	2,5				
		სანთელი	10				
		იატაკის ჯაგრისი	10				
		ნაგვის ყუთი	616,2				
		თეთრეულის კომპლექტი	600				
37	**392**	**ავეჯეულობა**	**2867,7**	გამარტ. შესყიდვა	იანვარ-დეკემბერი	I-IV კვარტ.	
		ფარდა	200				
		ხელსახოცი	169				
		ტილო იატაკის საწმენდი	277,5				
		ტილო მაგიდის	668				
		მინის საწმენდი	221				
		ფეხსაწმენდი თექა	140				
38	**395**	**ქსოვილის ნივთები**	**1675,5**	გამარტ. შესყიდვა	იანვარ-დეკემბერი	I-IV კვარტ.	
		მაცივარი	300				
		წყლის გამაცხელებელი (პორტერი)	150				
		ელექროღუმელი (გამათბობელი)	60				
39	**397**	**საოჯახო ტექნიკა**	**510**	გამარტ. შესყიდვა	იანვარ-დეკემბერი	I-IV კვარტ.	
		სარეცხი ჟელე	308				
		ავეჯის საწმენდი სითხე	100				
		სარეცხი სითხე (მჟავა)	64				
		საცხი (იატაკის საპრიალებელი)	175				
		ჟალუზის საწმენდი	55				
		დეზოდორი	300				

		ტუალეტის საწმენდი (იხვი)	200				
40	**398**	**საწმენდი და საპრიალებელი პროდუქტები**	**1202**	გამარტ. შესყიდვა	იანვარ-დეკემბერი	I-IV კვარტ.	
		სასმელი წყლის შეზიდვა ყულევში	15000				
		წყლის ხარჯი	8990				
41	**411**	**ბუნებრივი წყალი**	**23990**	გამარტ. შესყიდვა	იანვარი-დეკემბერი	I-IV კვარტ.	
		ჟალუზი	400				
		კონდიციონერი	1900				
42	**425**	**გამაგრილებელი და სავენტილაციო მოწყობილობები**	**2300**	გამარტ. შესყიდვა	იანვარ-დეკემბერი	I-IV კვარტ.	
		ელექტრობურღი	100				
43	**431**	**სამთო მანქანები**	**100**	გამარტ. შესყიდვა	იანვარ-დეკემბერი	I-IV კვარტ.	
		ლურსმანი	15				
		ლამინირებული პარკეტი	450				
44	**441**	**კონსტრუქციის მასალები და ანალოგიური ნივთები/საგნები**	**465**	გამარტ. შესყიდვა	იანვარ-დეკემბერი	I-IV კვარტ.	
		არქივის კუბე (სადურგლო ნაკეთობა)	50				
		ტუმბოები (სადურგლო ნაკეთობა)	50				
		დასადგამი თაროები (სადურგლო ნაკეთობა)	220				
		კარები ხის (სადურგლო ნაკეთობა)	500				
		არქივის თაროები (სადურგლო ნაკეთობა)	1750				
		ავეჯის რემონტი და დამზადება (სადურგლო ნაკეთობა)	1750				
45	**442**	**სტრუქტურული მასალები**	**4320**	გამარტ. შესყიდვა	იანვარ-ივნისი	I-II კვარტ.	
46	**443**	**კაბელი, მავთული და მათთან დაკავშირებული მასალები**	**0**				
		კარადა	300				
		წყლის ონკანი	240				
		ლულა ა 51 მ	300				
		ლულა ბ 51 მ	330				
		ლულა ბ 51 მ გამრფქვევი	385				
		რკინის კარადა	3000				
		კარადა ხის	500				
		დასაკეცი კიბე (სახანძრო)	650				
		სახანძრო საიერიშო ჯოხკიბე	600				
		ტრაფარეტები	635				
47	**444**	**სხვადასხვა ქარხნული წარმოების მასალა და მათთან დაკავშირებული საგნები**	**6940**	გამარტ. ელექტრ. ტენდერი	მაის-სექტემბერი	II-III კვარტ.	
		კარის სახელური	410				
		საკეტის გულარი	187,5				

		კარის საკეტი	2656				
		ბოქლომი	166				
		ბრტყელტუჩა	20				
		სახრახნისი	30				
		ჩაქუჩი	20				
		ჭანჭიკი	10				
		ელექტროშემდუღებელი აპარატი	450				
		საღებავი	120				
48	**445**	**ხელსაწყოები, საკეტები, გასაღებები, ანჯამები, დამჭერები, ჯაჭვები და ზამბარები/რესორები**	**4069,5**	გამარტ. შესყიდვა	იანვარ-ივნისი	I-II კვარტ.	
		სოფელ ხამისკურის საბავშვო ბაღის მიშენების სამუშაოები	38800				
		სოფელ ხეთის საბავშვო ბაღის სახურავის რეაბილიტაცია	48750				
		სოფელ ახალსოფლის სანადარიოს უბნის საბავშვო ბაღის რემონტი	14550				
		სოფელ ახალსოფლის N1 საბავშვო ბაღის ოთახების რემონტი	4800				
		სოფელ ახალი ხიბულის სანადარაიოს უბნის გზის მოხრეშვა	7700				
		სოფელ ახალსოფლის სანადარიოს უბნის წყალსადენის სისტემის რეაბილიტაცია	13600				
		სოფელ გურიფულში სანიაღვრე არხის ამოწმენდა	14550				
		სოფელ პირველი მაისის ოქროს საწმისის უბანში სანიაღვრე არხის ამოწმენდა	11640				
		სოფელ ნოჯიხევის უბანში სანიაღვრე არხის ამოწმენდა	11640				
		სოფელ ძველ ხიბულაში ბუნებრივსაფარიანი მინისტადიონის მოწყობა					
		ასფალტიანი ქუჩების მოვლა-შენახვა	30000				
		მინისტადიონების მოვლა	15000				
		დავით აღმაშენებლის ქუჩაზე წერეთლის ქუჩიდან დავით აღმაშენებლის პირველ ჩიხამდე სანიაღვრე არხის მოწყობა	30700	გარდამავალი			
		ქ. ხობში გურამიშვილის ქუჩაზე სანიაღვრე არხის მოწყობა	21500	გარდამავალი			
		სოფელ შუა ხორგაში მდ. ხობის მარცხენა სანაპიროზე ნაპირგამაგრების სამუშაოები	160000	გარდამავალი			
		გამგეობის ადმინისტრაციული შენობის პირველი სართულის და ფასადის რეაბილიტაცია					
		ნაგავსაყრელთან მისასვლელი გზის რეაბილიტაცია	25050				

		მუნიციპალიტეტის ავტომაგისტრალებზე 4 ცალი სიჩქარის მზომი რადარის დამონტაჟების სამუშაოები	43920				
		სოფ. პატარა ფოთში მდინარე რიონის მარჯვენა ნაპირზე წყალდიდობისაგან წარეცხილი დამბის ამაღლების სამუშაოები	12130				
		სოფ. საგვიჩიოს წყალსადენის შიდა ქსელის მოწესრიგების სამუშაოები	4150				
		სოფ. ახალი სოფლის სანადარაიოს უბნის წყალსადენის სისტემის რეაბილიტაცია	18370				
		ქ. ხობში ჭყონდიდელის ქუჩის მიმდებარე არხის ამოწმენდის, ერთი მილხიდის მოწყობისა და ერთი მილხიდის რეაბილიტაციის სამუშაოები	19150				
		კოსტავას ქუჩაზე სანიაღვრე სისტემის რეაბილიტაცია	22710				
		ყოფილი კერამიკული ქარხნის მიმდებარე ტერიტორიაზე არხის ამოწმენდა გაფართოებით და დამბის ამაღლება	1900				
		ახალი სასაფლაოს კეთილმოწყობის სამუშაოები	30620				
		სტიქიისაგან დაზიანებული 9 აპრილის მემორიალის კეთილმოწყობის სამუშაოები	1270				
		ადმინისტრაციული შენობის (ძველი რაიკომის) ოთახების სარემონტო სამუშაოები	18200				
		ადმინისტრაციული შენობის (ყოფილი რაპოს) ოთახების სარემონტო სამუშაოები	23200				
		თორსის საბავშვო ბაღის კანალიზაციის რეაბილიტაცია	6300				
		პოლიციის რაიონული სამმართველოს ეზოს საფარის რემონტი	5700				
		ქ. ხობში სტალინის ქუჩის ასფალტ-ბეტონის საფარის რეაბილიტაცია	195400				
		სახანძრო-სამაშველო სამსახურის ეზოში არსებული წყლის აუზის რეაბილიტაცია	3250				
		ძველი ხიბულის თემის შუა ჭალის და საქანთარიოს უბნის გზების რეაბილიტაცია	19000				
		ურთის მთაზე რადიომონიტორინგის სტაციონალურ სადგურთან მისასვლელი გზის ორმული შეკეთება	25000				
		ხამისქურის ცენტრის ტერიტორიაზე სანიაღვრე არხის ამოწმენდის სამუშაოები	3000				

		ქ. ხობში დავით აღმაშენებლის ქუჩის III შესახვევში სანიაღვრე არხის რეაბილიტაციის სამუშაოები	2750				
		ქ. ხობში ცოტნე დადიანის ქუჩაზე ტროტუარების რეაბილიტაციის სამუშაოები	255000				
		ქ. ხობში ცოტნე დადიანის ქუჩა N238 მდებარე საცხოვრებელი სახლის სახურავის რეაბილიტაცია	88000				
49	**452**	**სამუშაოები მთლიანი ან ნაწილობრივი მშენებლობისათვის და სამოქალაქო მშენებლობის სამუშაოები**	**1247300**	ელექტრ. ტენდერი	იანვარი-აგვისტო	I-III კვარტ.	
		გამგეობის ოთახების რემონტი					
		სოფელ ახალი ხიბულის ადმინისტრაციული შენობის სარემონტო სამუშაოები	20500				
		ქვემო ქვალონის სკოლის ოთახებში საკვამურების მონტაჟი	5300				
		საჯიჯაოს N 1 სკოლის ოთახებში საკვამურების მონტაჟი	4740				
		პოლიციის რაიონული სამმართველოს ოთახების რემონტი	2350				
50	**453**	**სარემონტო-სამონტაჟო სამუშაოები**	**32890**	გამარტ. ელექტრ. ტენდერი	აპრილი-აგვისტო	II-III კვარტ.	
		უმწეოთა სასადილო დარბაზის იატაკის რეაბილიტაცია	5700				
		ახალი ხიბულის თემში ვეტამბულატორიის რეაბილიტაციის სამუშაოები	2350				
		ახალი ხიბულის თემში სასოფლო კლუბის რეაბილიტაციის სამუშაოები	5250				
51	**454**	**შენობის მოწყობის სამუშაოები**	**13300**	გამარტ. ელექტრ. ტენდერი	აპრილი-აგვისტო	II-III კვარტ.	
		ფინანსური ანალიზისა და ბუღალტრული პროგრამა	1000				
52	**484**	**საქმიანი გარიგებებისა და პირადი ბიზნესის წარმართვის პროგრამული პაკეტები**	**1000**	გამარტ. შესყიდვა	ივნისი	II კვარტ.	
53	**489**	**სხვადასხვა პროგრამული პაკეტები და კომპიუტერული სისტემები**	**0**				
		მიმდინარე რემონტის ხარჯი	15100				
		მანქანის რეცხვა	2040				
54	**501**	**სატრანსპორტო საშუალებებისა და მათთან დაკავშირებული მოწყობილობების შეკეთება, ტექნიკური მომსახურება და მასთან დაკავშირებული მომსახურებები**	**17140**	გამარტ. ელექტრ. ტენდერი	იანვარ-დეკემბერი	I-IV კვარტ.	

		კარტრიჯის დოლურის გამოცვლა	400				
		კარტრიჯის დატუმბვა	6425				
		კომპიუტერული მომსახურება	7450				
55	**503**	**პერსონალური კომპიუტერების, საოფისე აპარატურის, სატელეკომუნიკაციო და აუდიო - ვიზუალური მოწყობილობების შეკეთება, ტექნიკური მომსახურება და მათთან დაკავშირებული მომსახურებები**	**14275**	გამარტ. ელექტრ. ტენდერი	იანვარ-დეკემბერი	I-IV კვარტ.	
		კონდიციონერის მონტაჟი	400				
		კონდიციონერის რემონტი	2000				
		ელექტრომოწყობილობების (კონდიციონერი, ტელევიზორი და ა.შ.) რემონტი	1000				
56	**507**	**შენობის მოწყობილობების შეკეთება და ტექნიკური მომსახურება**	**3400**	გამარტ. შესყიდვა	იანვარ-დეკემბერი	I-IV კვარტ.	
57	**555**	**სასადილოებისა და საზოგადოებრივი კვების საწარმოების მომსახურებები**	**0**	გამარტ. ელექტრ. ტენდერი	იანვარ-დეკემბერი	I-IV კვარტ.	
		მოსწავლეთა ლაშქრობები ღირსშესანიშნავ ადგილებში	160				
		ექსკურსია ხობ-ყვარელი	2020				
		ექსკურსია ხობ-ყაზბეგი	2120				
		„პატრიოტი“	1000				
		ძეგლების მონიტორინგისთვის ტრანსპორტით მომსახურება	400				
		წინანდალში ქართული ყველის ფესტივალზე მონაწილეთა ტრანსპორტირება	500				
		გაწვევის ხარჯები (სატრანსპორტო მომსახურება)	7600				
58	**601**	**საავტომობილო ტრანსპორტის მომსახურებები**	**13800**	გამარტ. ელექტრ. ტენდერი	იანვარ-დეკემბერი	I-IV კვარტ.	
		წერილებთან დაკავშირებული საფოსტო მომსახურებები	8870				
59	**641**	**საფოსტო და საკურიერო მომსახურებები**	**8870**	გამარტ. შესყიდვა	იანვარ-დეკემბერი	I-IV კვარტ.	
		სატელეფონო მომსახურება	21176				
		ფიჭური მომსახურება	12720				
60	**642**	**სატელეკომუნიკაციო მომსახურებები**	**33896**	გამარტ. შესყიდვა	იანვარ-დეკემბერი	I-IV კვარტ.	
		ბანკის მომსახურების ხარჯი	4800				
61	**661**	**საბანკო და საინვესტიციო მომსახურებები**	**4800**	გამარტ. შესყიდვა	იანვარ-დეკემბერი	I-IV კვარტ.	
		მანქანის დაზღვევა					
		პირადი შემადგენლობის დაზღვევა	9900				

62	**665**	**სადაზღვევო და საპენსიო მომსახურებები**	**9900**	გამარტ. ელექტრ. ტენდერი	იანვარ-თებერვალი	I-IV კვარტ.	
		საგამოფენო ცენტრში ტურისტულ გამოფენაზე მონაწილეობის მისაღებად ფართის დაქირავება (,,ექსპო-ჯორჯია")	355				
	703	**უძრავი ქონების სააგენტოების**	**355**				
		სოფელ შუა ხორგაში მდინარე ხობის მარცხენა სანაპიროზე ნაპირგამაგრების სამუშაოების ზედამხედველობის მომსახურება	1840			I კვარტ.	
63	**712**	**არქიტექტურული და მასთან დაკავშირებული მომსახურებები**	**1840**	გამარტ. შესყიდვა	იანვარი	I კვარტ.	
		გამგეობის ოთახების რემონტის საპროექტო-სახარჯთაღრიცხვო დოკუმენტაციის შედგენა					
		სოფელ ახალი ხიბულის ადმინისტრაციული შენობის სარემონტო სამუშაოების საპროექტო-სახარჯთაღრიცხვო დოკუმენტაციის შედგენა	1000				
		სოფელ ახალი ხიბულის ადმინისტრაციული შენობის სარემონტო სამუშაოების საპროექტო-სახარჯთაღრიცხვო დოკუმენტაციის შედგენა, ობიექტის ექსპერტიზა	500				
		პოლიციის რაიონული სამმართველოს ოთახების რემონტის საპროექტო-სახარჯთაღრიცხვო დოკუმენტაციის შედგენა	150				
		ქ. ხობში მრავალსართულიანი საცხოვრებელი სახლების (ცოტნე დადიანის N236 და N238, ჭყონდიდელის N6) სახურავების რეაბილიტაციის სამუშაოების საპროექტო-სახარჯთაღრიცხვო დოკუმენტაციის შედგენა	5000				
		ქ. ხობში მრავალსართულიანი საცხოვრებელი სახლების (ცოტნე დადიანის N236 და N238, ჭყონდიდელის N6) სახურავების რეაბილიტაციის სამუშაოების ობიექტის ექსპერტიზა					
		დამხმარე ნაგებობის რეაბილიტაციის სამუშაოების საპროექტო-სახარჯთაღრიცხვო დოკუმენტაციის შედგენა					
		სოფელ ხამისკურის საბავშვო ბაღის მიშენების სამუშაოების საპროექტო-სახარჯთაღრიცხვო დოკუმენტაციის შედგენა	1200				

		სოფელ ხეთის საბავშვო ბაღის სახურავის რეაბილიტაციის სამუშაოების საპროექტო-სახარჯთაღრიცხვო დოკუმენტაციის შედგენა	1250				
		სოფელ ახალსოფლის სანადარიოს უბნის საბავშვო ბაღის რემონტის სამუშაოების საპროექტო-სახარჯთაღრიცხვო დოკუმენტაციის შედგენა	450				
		სოფელ ახალსოფლის N1 საბავშვო ბაღის ოთახების რემონტის სამუშაოების საპროექტო-სახარჯთაღრიცხვო დოკუმენტაციის შედგენა	200				
		სოფელ ახალი ხიბულის სანადარაიოს უბნის გზის მოხრეშვის სამუშაოების საპროექტო-სახარჯთაღრიცხვო დოკუმენტაციის შედგენა	300				
		სოფელ გურიფულში სანიაღვრე არხის ამოწმენდის სამუშაოების საპროექტო-სახარჯთაღრიცხვო დოკუმენტაციის შედგენა	450				
		სოფელ პირველი მაისის ოქროს საწმისის უბანში სანიაღვრე არხის ამოწმენდის სამუშაოების საპროექტო-სახარჯთაღრიცხვო დოკუმენტაციის შედგენა	360				
		სოფელ ნოჯიხევის უბანში სანიაღვრე არხის ამოწმენდის სამუშაოების საპროექტო-სახარჯთაღრიცხვო დოკუმენტაციის შედგენა	360				
		ქ. ხობში გურამიშვილის ქუჩაზე სანიაღვრე არხის მოწყობის სამუშაოების ობიექტის ექსპერტიზა	900				
		სოფელ ძველ ხიბულაში ბუნებრივსაფარიანი მინისტადიონის მოწყობის სამუშაოების საპროექტო-სახარჯთაღრიცხვო დოკუმენტაციის შედგენა					
		მეცნიერებისათვის აქამდე უცნობ უმნიშვნელოვანეს ისტორიულ ძეგლებზე - წ. მ. სოფიას ეკლესია, ,,ნასკადუ", ,,ჯეგეთა", ხობისწყლის უცნობი ნაგებობა, საადამიოს ,,კურკუცია", ჯახუთის ციხის არქეოლოგიური ნამოსახლარები - დაზვერვითი სამუშაოების ჩატარება	20000				
		ხობის ტაძრის გალავნის შიდა ტერიტორიისა და ტაძრის ჩრდილოეთით გამოვლენილი უცნობი ნაგებობის არქეოლოგიური შესწავლა	4000				

		გამგეობის ადმინისტრაციული შენობის პირველი სართულის და ფასადის რეაბილიტაცის სამუშაოების საპროექტო-სახარჯთაღრიცხვო დოკუმენტაციის შედგენა					
		გამგეობის ადმინისტრაციული შენობის პირველი სართულის და ფასადის რეაბილიტაცია, ობიექტის ექსპერტიზა					
		ნაგავსაყრელთან მისასვლელი გზის რეაბილიტაცის სამუშაოების საპროექტო-სახარჯთაღრიცხვო დოკუმენტაციის შედგენა	1350				
		ნაგავსაყრელთან მისასვლელი გზის რეაბილიტაცია, ობიექტის ექსპერტიზა	600				
		სოფ. პატარა ფოთში მდინარე რიონის მარჯვენა ნაპირზე წყალდიდობისაგან წარეცხილი დამბის ამაღლების სამუშაოები, ობიექტის ექსპერტიზა	350				
		სოფ. საგვიჩიოს წყალსადენის შიდა ქსელის მოწესრიგების სამუშაოები, ობიექტის ექსპერტიზა	200				
		სოფ. ახალი სოფლის სანადარაიოს უბნის წყალსადენის სისტემის რეაბილიტაცია, ობიექტის ექსპერტიზა	530				
		ქ. ხობში ჭყონდიდელის ქუჩის მიმდებარე არხის ამოწმენდის, ერთი მილხიდის მოწყობისა და ერთი მილხიდის რეაბილიტაციის სამუშაოები, ობიექტის ექსპერტიზა	550				
		კოსტავას ქუჩაზე სანიაღვრე სისტემის რეაბილიტაცის სამუშაოების საპროექტო-სახარჯთაღრიცხვო დოკუმენტაციის შედგენა	1250				
		კოსტავას ქუჩაზე სანიაღვრე სისტემის რეაბილიტაცია, ობიექტის ექსპერტიზა	540				
		ახალი სასაფლაოს კეთილმოწყობის სამუშაოების საპროექტო-სახარჯთაღრიცხვო დოკუმენტაციის შედგენა	1650				
		ახალი სასაფლაოს კეთილმოწყობის სამუშაოები, ობიექტის ექსპერტიზა	730				
		ადმინისტრაციული შენობის (ძველი რაიკომის) ოთახების სარემონტო სამუშაოების საპროექტო-სახარჯთაღრიცხვო დოკუმენტაციის შედგენა	1250				
		ადმინისტრაციული შენობის (ძველი რაიკომის) ოთახების სარემონტო სამუშაოები, ობიექტის ექსპერტიზა	550				

		ადმინისტრაციული შენობის (ყოფილი რაპოს) ოთახების სარემონტო სამუშაოების საპროექტო-სახარჯთაღრიცხვო დოკუმენტაციის შედგენა	1250				
		ადმინისტრაციული შენობის (ყოფილი რაპოს) ოთახების სარემონტო სამუშაოები, ობიექტის ექსპერტიზა	550				
		თორსის საბავშვო ბაღის კანალიზაციის რეაბილიტაცია, ობიექტის ექსპერტიზა	200				
		ქვემო ქვალონის სკოლის ოთახებში საკვამურების მონტაჟი, საპროექტო-სახარჯთაღრიცხვო დოკუმენტაციის შედგენა	300				
		ქვემო ქვალონის სკოლის ოთახებში საკვამურების მონტაჟი, ობიექტის ექსპერტიზა	200				
		საჯიჯაოს N 1 სკოლის ოთახებში საკვამურების მონტაჟი, საპროექტო-სახარჯთაღრიცხვო დოკუმენტაციის შედგენა	260				
		საჯიჯაოს N 1 სკოლის ოთახებში საკვამურების მონტაჟი, ობიექტის ექსპერტიზა	200				
		ქ. ხობში სტალინის ქუჩის ასფალტ-ბეტონის საფარის რეაბილიტაციის სამუშაოების საპროექტო-სახარჯთაღრიცხვო დოკუმენტაციაში ცვლილებების შეტანა	1200				
		ქ. ხობში სტალინის ქუჩის ასფალტ-ბეტონის საფარის რეაბილიტაციის სამუშაოები, ობიექტის ექსოპერტიზა	3400				
		დავით აღმაშენებლის ქუჩაზე წერეთლის ქუჩიდან დავით აღმაშენებლის პირველ ჩიხამდე სანიაღვრე არხის მოწყობა, ობიექტის ექსპერტიზა	500				
		პოლიციის რაიონული სამმართველოს ეზოს საფარის რემონტი, საპროექტო-სახარჯთაღრიცხვო დოკუმენტაციის შედგენა	300				
		სახანძრო-სამაშველო სამსახურის ეზოში არსებული წყლის აუზის რეაბილიტაცია, საპროექტო-სახარჯთაღრიცხვო დოკუმენტაციის შედგენა	250				
		ძველი ხიბულის თემის შუა ჭალის და საქანთარიოს უბნის გზების რეაბილიტაცია, საპროექტო-სახარჯთაღრიცხვო დოკუმენტაციის შედგენა	1000				

		ქ. ხობში დავით აღმაშენებლის ქუჩის III შესახვევში სანიაღვრე არხის რეაბილიტაციის სამუშაოები, საპროექტო-სახარჯთაღრიცხვო დოკუმენტაციის შედგენა	250				
		ქ. ხობში ცოტნე დადიანის ქუჩაზე ტროტუარების რეაბილიტაციის სამუშაოები, საპროექტო-სახარჯთაღრიცხვო დოკუმენტაციის შედგენა	5000				
		ქ. ხობში ცოტნე დადიანის ქუჩაზე ტროტუარების რეაბილიტაციის სამუშაოები, ობიექტის ექსპერტიზა	5000				
		უმწეოთა სასადილო დარბაზის იატაკის რეაბილიტაცია, საპროექტო-სახარჯთაღრიცხვო დოკუმენტაციის შედგენა	300				
		ქ. ხობში ცოტნე დადიანის ქუჩა N 238 მდებარე საცხოვრებელი სახლის სახურავის რეაბილიტაცია, ობიექტის ექსპერტიზა	2000				
		ახალი ხიბულის თემში ვეტამბულატორიის რეაბილიტაციის სამუშაოები, საპროექტო-სახარჯთაღრიცხვო დოკუმენტაციის შედგენა	150				
		ახალი ხიბულის თემში სასოფლო კლუბის რეაბილიტაციის სამუშაოები, საპროექტო-სახარჯთაღრიცხვო დოკუმენტაციის შედგენა	250				
		ხობის მუნიციპალიტეტის უცხოენოვანი ტურისტული რუკა-გზამკვლევის შედგენა	3000				
64	**713**	**საინჟინრო მომსახურებები**	**71230**	გამარტ. ელექტრ. ტენდერი	იანვარ-დეკემბერი	I-IV კვარტ.	
		კოდექსის განახლება	1560				
65	**723**	**მონაცემთა ბაზების მომსახურება**	**1560**	გამარტ. შესყიდვა	იანვარ-დეკემბერი	I-IV კვარტ.	
		ინტერნეტმომსახურება	9986				
		ვებგვერდის ხარჯი	2030				
66	**724**	**ინტერნეტმომსახურებები**	**12016**	გამარტ. შესყიდვა	იანვარ-დეკემბერი	I-IV კვარტ.	
		სავალდებულო აუდიტი	7000				
		სხვადასხვა აუდიტორული მომსახურება	5000				
67	**792**	**საბუღალტრო, აუდიტორული და ფისკალური მომსახურებები**	**12000**	გამარტ. ელექტრ. ტენდერი	იანვარ-დეკემბერი	I-IV კვარტ.	
		ამბულატორიული პროგრამის მართვა	4320				

68	**794**	**ბიზნესთან და მენეჯმენტთან დაკავშირებული კონსულტაციები და მომსახურებები**	**4320**	გამარტ. შესყიდვა	იანვარ-დეკემბერი	I-IV კვარტ.	
		ფოტოასლების გადაღება გამოფენისთვის	520				
	795	**საკანცელარიო მომსახურებები**	**520**				
		დაცვის ხარჯები	57700				
69	**797**	**გამოძიებასთან და უსაფრთხოებასთან დაკავშირებული მომსახურებები**	**57700**	გამარტ. შესყიდვა	იანვარ-დეკემბერი	I-IV კვარტ.	
		კორესპონდენციების აღრიცხვის ჟურნალის დაბეჭდვა	544				
		ხობზე საინფორმაციო ალმანახის ბეჭდვა	1000				
		მშენებლობის ნებართვის ბლანკების ბეჭდვა	150				
		ადმინისტრაციულ სამართალდარღვევათა აქტების ბეჭდვა	500				
		ხანძრების აღრიცხვის ჟურნალი	50				
		შემოსული ინფორმაციის აღრიცხვის ჟურნალი	50				
		საბავშვო და სამკურნალო დაწესებულებებში ღამის საათებში მყოფ ადამიანთა აღრიცხვის ჟურნალი	50				
		სახანძრო უსაფრხოების ჟურნალი	80				
		შემოსული განცხადებების აღრიცხვის ჟურნალი	15				
		გასული დოკუმენტაციების აღრიცხვის ჟურნალი	15				
		შემოსული დოკუმენტაციების აღრიცხვის ჟურნალი	15				
		სამსახურის წიგნი	350				
		კავშირგაბმულობის საშუალებების აღრიცხვის ჟურნალი	15				
		სახანძრო-სამაშველო დანაყოფში მომხდარი ჯგუფური, მძიმეშედეგიანი უბედური შემთხვევების აღრიცხვის ჟურნალი	15				
		რადიაციის დროს სახანძრო-სამაშველო სამსახურის პ/შ მუშაობის აღრიცხვის ჟურნალი	15				
		გასვლის რაიონში გადაკეტილი გზების, წყალმომარაგების აღრიცხვის ჟურნალი	25				
		ობიექტების ექსპლოატაციის შეჩერების ჟურნალი	25				
		ხანძრების და წვის აღრიცხვის ჟურნალი	30				
		სახანძრო უსაფრთხოების დარღვევების აღრიცხვის ჟურნალი	25				
		ტექნიკური შეიარაღების გამოცდების აღრიცხვის ჟურნალი	50				

		სამაშველო შეიარაღების გამოცდების აღრიცხვის ჟურნალი	50				
		ტელეფონოგრამის წიგნი	50				
		ხანძრის ქრობის ოპერატიული გეგმა-ბარათი	369				
		ხანძრის ქრობის ოპერატიული ბარათი	369				
		საინფორმაციო ბუკლეტების დაბეჭდვა	30000				
		სიგელების, მოწმობების და სუვენირების დამზადება	1000				
70	**798**	**ბეჭდვა და მასთან დაკავშირებული მომსახურებები**	**34857**	გამარტ. ელექტრ. ტენდერი	იანვარ-დეკემბერი	I-IV კვარტ.	
		ახალგაზრდული დღეების ჩატარება	762				
		მოსწავლე-ახალგაზრდობის შემოქმედებითი კონფერენცია	736				
		ინტელექტ-შოუ 2012	1220				
		მოსწავლეთა თვითმმართველობის წარმომადგენლებთან კონფერენცია „მე ვაზროვნებ, მე ვქმნი“	340				
		საახალწლო ღონისძიება სოციალურად დაუცველი ბავშვებისათვის	2000				
		ხალხური პოეზიის ნიმუშების გამოვლენა	210				
		შემოქმედი ოჯახების გამოვლენა და მათთან შეხვედრა	760				
		საანგარიშო სტენდური კონფერენცია, გამოფენა	300				
71	**799**	**სხვადასხვა საქმიანობები და მასთან დაკავშირებული მომსახურებები**	**6328**	გამარტ. ელექტრ. ტენდერი	აპრილ-ნოემბერი	II-IV კვარტ.	
		სუპერ-ფინის კურსები	1200				
72	**805**	**სატრენინგო მომსახურებები**	**1200**	გამარტ. შესყიდვა	მარტი	I კვარტ.	
		გაწვევის საექიმო კომისია	1000				
73	**851**	**ჯანდაცვის სამსახურის მომსახურებები**	**1000**	გამარტ. შესყიდვა	იანვარ-დეკემბერი	I-IV კვარტ.	
		ვეტერინარიის ხარჯები	10000				
74	**852**	**ვეტერინალური მომსახურებები**	**10000**	გამარტ. შესყიდვა	იანვარ-დეკემბერი	I-IV კვარტ.	
		ნაგავსაყრელის მოვლა-შენახვა					
75	**905**	**ნარჩენებთან და ნაგავთან დაკავშირებული მომსახურებები**	**0**	გამარტ. ელექტრ. ტენდერი	იანვარ-დეკემბერი	I-IV კვარტ.	
		არქივის მომსახურება	6000				
76	**925**	**ბიბლიოთეკების, არქივების, მუზეუმებისა და სხვა კულტურული დაწესებულებების მომსახურებები**	**6000**	გამარტ. შესყიდვა	იანვარ-დეკემბერი	I-IV კვარტ.	

		რუსული აგრესიის შედეგად ტრაგიკულად დაღუპული რეზერვისტის დათა ხურცილავას სახელობის თასის გათამაშება მინი ფეხბურთში	537				
		ხობის მუნიციპალიტეტის პირველობა მაგიდის ჩოგბურთში (ჭაბუკები-გოგონები) საჯარო სკოლებს შორის	437				
		ხობის მუნიციპალიტეტის პირველობა საჯარო სკოლებს შორის ბერძნულ-რომაულ ჭიდაობაში (ყოფილი მწვრთნელის რომან გულიაშვილის სახელობის თასზე)	312				
		ხობის მუნიციპალიტეტის პირველობა ქართულ ჭიდაობაში	312				
		ხობის მუნიციპალიტეტის პირველობა ფეხბურთში	4321				
		რუსული აგრესიის შედეგად ტრაგიკულად დაღუპული რეზერვისტის გოგა ბერაიას სახელობის თასის გათამაშება მინი ფეხბურთში	527				
		ხობის მუნიციპალიტეტის პირველობა საჯარო სკოლებს შორის „მხიარულ სტარტებში“	3600				
		სპორტული გეიმ-შოუ ,,გუნდი" საჯარო სკოლებს შორის	10000				
		ხობის მუნიციპალიტეტის საჯარო სკოლების პირველობა მძლეოსნობაში	383				
		რუსული აგრესიის შედეგად ტრაგიკულად დაღუპული რეზერვისტის ზვიად დათუაშვილის სახელობის თასის გათამაშება ფეხბურთში	627				
		რუსული აგრესიის შედეგად ტრაგიკულად დაღუპული რეზერვისტების გოგა ჭითანავასა და ლევან ტურავას სახელობის თასის გათამაშება მინი ფეხბურთში	477				
		ხობის მუნიციპალიტეტის პირველობა ნარდში მიძღვნილი გოგი ბუკიას ხსოვნისადმი	675				
		2004 წელს საქართველოს ტერიტორიალური მთლიანობისათვის ბრძოლაში (შიდა ქართლი) დაღუპული კობა შუბითიძის სახელობის თასის გათამაშერბა ფეხბურთში	637				
		ხობის მუნიციპალიტეტის პირველობა ფრენბურთში	458				

		ხობის მუნიციპალიტეტის პირველობა წარმოება-დაწესებულებებს შორის რამაზ კიტიას სახელობის თასზე მინი-ფეხბურთში	627				
		ხობის მუნიციპალიტეტის საჯარო სკოლების პირველობა ფეხბურთში	647				
		რუსული აგრესიის შედეგად ტრაგიკულად დაღუპული რეზერვისტის მიხეილ იოსავას სახელობის ტურნირი ბილიარდში	524				
		შემხვედრი ღონისძიებები (სპორტული ღონისძიებები)	2520			I-IV კვარტ.	
77	**926**	**სპორტული მომსახურებები**	**27621**	გამარტ. ელექტრ. ტენდერი	თებერვალ-ნოემბერი		
		ასოციაციების საწევრო	1800				
78	**981**	**საწევრო ორგანიზაციების მომსახურებები**	**1800**	გამარტ. შესყიდვა	იანვარ-დეკემბერი	I-IV კვარტ.	
			2375191,3				
79		**სოფლის მხარდაჭერის პროგრამა**	**907986,38**	გამარტ. შესყიდვა	მარტი-მაისი		
		საგვიჩიოს პირველ უბანში სტადიონის კეთილმოწყობის სამუშაოები	1606,48				
		საგვიჩიოს პირველ უბანში სტადიონის კეთილმოწყობის სამუშაოები, საპროექტო დოკუმენტაციის შედგენა	80,32				
		საგვიჩიოს მეორე უბანში საყანე ფართობების შემოკავება	15525,9				
		საგვიჩიოს მეორე უბანში საყანე ფართობების შემოკავება, საპროექტო დოკუმენტაციის შედგენა	776,3				
		ქვ. ქვალონის გიმოზგონჯილის უბანში გზის ორმული შეკეთება	18652,38				
		ქვ. ქვალონის გიმოზგონჯილის უბანში გზის ორმული შეკეთება	932,62				
		ქვ. ქვალონის გვიმარონის უბანში სანიაღვრე არხის ამოწმენდა	13090,41				
		ქვ. ქვალონის გვიმარონის უბანში სანიაღვრე არხის ამოწმენდა, საპროექტო დოკუმენტაციის შედგენა	654,52				
		ქვ. ქვალონის ბულიშის უბანში საყანე ფართობების შემოკავება	14380				
		ქვ. ქვალონის ბულიშის უბანში საყანე ფართობების შემოკავება, საპროექტო დოკუმენტაციის შედგენა	719				
		ქვ. ქვალონის დურღენას უბანში გზის ორმული შეკეთება	19112,21				
		ქვ. ქვალონის დურღენას უბანში გზის ორმული შეკეთება, საპროექტო დოკუმენტაციის შედგენა	955,61				

		ქვ. ქვალონის ჭითაუშქურის უბანში სანიაღვრე არხის ამოწმენდა	9788,86				
		ქვ. ქვალონის ჭითაუშქურის უბანში სანიაღვრე არხის ამოწმენდა, საპროექტო დოკუმენტაციის შედგენა	489,44				
		პატარა ფოთში საბავშვო ბაღის რემონტი	15049,25				
		პატარა ფოთში საბავშვო ბაღის რემონტი, საპროექტო დოკუმენტაციის შედგენა	752,46				
		პატარა ფოთში სტადიონის კეთილმოწყობა	12953,33				
		პატარა ფოთში სტადიონის კეთილმოწყობა, საპროექტო დოკუმენტაციის შედგენა	647,67				
		შავღელეში წყალსადენის გამრიცხველიანება	11236,37				
		შავღელეში წყალსადენის გამრიცხველიანება, საპროექტო დოკუმენტაციის შედგენა	561,82				
		შავღელეში წყალსადენის რეაბილიტაცია	13973,25				
		შავღელეში წყალსადენის რეაბილიტაცია, საპროექტო დოკუმენტაციის შედგენა	698,66				
		პირვ. გურიფულის უბანში სანიაღვრე არხის ამოწმენდა	4348,3				
		პირვ. გურიფულის უბანში სანიაღვრე არხის ამოწმენდა, საპროექტო დოკუმენტაციის შედგენა	217,41				
		პირვ. გურიფულის უბანში სასაფლაოს მიმდებარე ტერიტორიის სანიაღვრე არხის ამოწმენდა	9514,34				
		პირვ. გურიფულის უბანში სასაფლაოს მიმდებარე ტერიტორიის სანიაღვრე არხის ამოწმენდა, საპროექტო დოკუმენტაციის შედგენა	475,72				
		მეორე გურიფულის უბანში გზის ორმული შეკეთება	3330,34				
		მეორე გურიფულის უბანში გზის ორმული შეკეთება, საპროექტო დოკუმენტაციის შედგენა	166,52				
		მეორე გურიფულის უბანში სანიაღვრე არხის ამოწმენდა	11864,95				
		მეორე გურიფულის უბანში სანიაღვრე არხის ამოწმენდა, საპროექტო დოკუმენტაციის შედგენა	593,25				
		ახ. სოფლის ცენტრის უბანში ხიდის მოწყობა	16774,29				
		ახ. სოფლის ცენტრის უბანში ხიდის მოწყობა, საპროექტო დოკუმენტაციის შედგენა	838,71				
		ახ. სოფლის გაღმა პირვ. ხორგის უბანში სანიაღვრე არხის მოწყობა (საშონიოს უბანი)	7363,83				

		ახ. სოფლის გაღმა პირვ. ხორგის უბანში სანიაღვრე არხის მოწყობა (საშონიოს უბანი), საპროექტო დოკუმენტაციის შედგენა	368,19				
		ახ. სოფლის გაღმა პირვ. ხორგის უბანში სანიაღვრე არხის მოწყობა	4761,9				
		ახ. სოფლის გაღმა პირვ. ხორგის უბანში სანიაღვრე არხის მოწყობა, საპროექტო დოკუმენტაციის შედგენა	238,1				
		ახ. სოფლის გაღმა პირვ. ხორგის უბანში მინი სტადიონის კეთილმოწყობის სამუშაოები	6666,67				
		ახ. სოფლის გაღმა პირვ. ხორგის უბანში მინი სტადიონის კეთილმოწყობის სამუშაოები, საპროექტო დოკუმენტაციის შედგენა	333,33				
		ჭალადიდის საბაჟოს უბანში საყანე ფართობების შემოკავება	26000				
		ჭალადიდის საბაჟოს უბანში საყანე ფართობების შემოკავება, საპროექტო დოკუმენტაციის შედგენა	1300				
		ჭალადიდის საღვამიჩაოს უბანში საყანე ფართობების შემოკავება	22282,15				
		ჭალადიდის საღვამიჩაოს უბანში საყანე ფართობების შემოკავება, საპროექტო დოკუმენტაციის შედგენა	1114,11				
		ჭალადიდის საჭოჭუოს უბანში გზის რეაბილიტაცია	12549,52				
		ჭალადიდის საჭოჭუოს უბანში გზის რეაბილიტაცია, საპროექტო დოკუმენტაციის შედგენა	627,48				
		ნოჯიხევის უბანში საბავშვო ბაღის კეთილმოწყობა	7237,81				
		ნოჯიხევის უბანში საბავშვო ბაღის კეთილმოწყობა, საპროექტო დოკუმენტაციის შედგენა	361,89				
		ნოჯიხევის უბანში რკინაბეტონის ხიდის მოწყობა	6407,71				
		ნოჯიხევის უბანში რკინაბეტონის ხიდის მოწყობა, საპროექტო დოკუმენტაციის შედგენა	320,39				
		ნოჯიხევის უბანში სანიაღვრე არხის მოწყობა	7726,95				
		ნოჯიხევის უბანში სანიაღვრე არხის მოწყობა, საპროექტო დოკუმენტაციის შედგენა	386,35				
		ნოჯიხევის დასახლების უბანში საბავშვო ბაღში სასმელი წყლის ჭის მოწესრიგება	2857,14				
		ნოჯიხევის დასახლების უბანში საბავშვო ბაღში სასმელი წყლის ჭის მოწესრიგება, საპროექტო დოკუმენტაციის შედგენა	142,86				
		ნოჯიხევის დასახლების უბანში წყალსადენი ქსელის მოწყობა	3238,1				

		ნოჯიხევის დასახლების უბანში წყალსადენი ქსელის მოწყობა, საპროექტო დოკუმენტაციის შედგენა	161,9				
		ნოჯიხევის დასახლების უბანში გზის ორმული შეკეთება	3904,76				
		ნოჯიხევის დასახლების უბანში გზის ორმული შეკეთება, საპროექტო დოკუმენტაციის შედგენა	195,24				
		ნოჯიხევის ზენის უბანში გზის ორმული შეკეთება	9523,81				
		ნოჯიხევის ზენის უბანში გზის ორმული შეკეთება, საპროექტო დოკუმენტაციის შედგენა	476,19				
		ნოჯიხევის კუთხე ნოჯიხევის უბანში გზის ორმული შეკეთება ასფალტობეტონით	37041,11				
		ნოჯიხევის კუთხე ნოჯიხევის უბანში გზის ორმული შეკეთება ასფალტობეტონით, საპროექტო დოკუმენტაციის შედგენა	1852,07				
		ნოჯიხევის კუთხე ნოჯიხევის ხიდბოგირის შეკეთება	1956,2				
		ნოჯიხევის კუთხე ნოჯიხევის ხიდბოგირის შეკეთება, საპროექტო დოკუმენტაციის შედგენა	97,8				
		ხეთის წყალსადენის სათაო ნაგებობისა და ქსელის სარეაბილიტაციო სამუშაოები	89631,76				
		ხეთის წყალსადენის სათაო ნაგებობისა და ქსელის სარეაბილიტაციო სამუშაოები, საპროექტო დოკუმენტაციის შედგენა	4481,59				
		პირვ. მაისის ბულიწყუს უბანში გზების ორმული შეკეთება	24534,29				
		პირვ. მაისის ბულიწყუს უბანში გზების ორმული შეკეთება, საპროექტო დოკუმენტაციის შედგენა	1226,71				
		პირვ. მაისის ბულიწყუს უბანში ხიდბოგირების მოწყობა	6000				
		პირვ. მაისის ბულიწყუს უბანში ხიდბოგირების მოწყობა, საპროექტო დოკუმენტაციის შედგენა	300				
		პირვ. მაისის ბულიწყუს უბანში სანიაღვრე არხის ამოწმენდა	5714,29				
		პირვ. მაისის ბულიწყუს უბანში სანიაღვრე არხის ამოწმენდა, საპროექტო დოკუმენტაციის შედგენა	285,71				
		პირვ. მაისის საკვიკვინიოს უბანში გზების ორმული შეკეთება	9523,81				
		პირვ. მაისის საკვიკვინიოს უბანში გზების ორმული შეკეთება, საპროექტო დოკუმენტაციის შედგენა	476,19				
		პირვ. მაისის ჭიხუს უბანში გზების ორმული შეკეთება	7640,96				

		პირვ. მაისის ჭიხუს უბანში გზების ორმული შეკეთება, საპროექტო დოკუმენტაციის შედგენა	382,05				
		საჯიჯაოს ზენის უბნის სანიაღვრე არხის ამოწმენდა	2095,69				
		საჯიჯაოს ზენის უბნის სანიაღვრე არხის ამოწმენდა, საპროექტო დოკუმენტაციის შედგენა	104,78				
		საჯიჯაოს ზენის უბნის საყანე ფართობების შემოკავება	20922,42				
		საჯიჯაოს ზენის უბნის საყანე ფართობების შემოკავება, საპროექტო დოკუმენტაციის შედგენა	1046,12				
		საჯიჯაოს ზენის უბნის ხიდ-ბოგირის მოწყობა	3872,75				
		საჯიჯაოს ზენის უბნის ხიდ-ბოგირის მოწყობა, საპროექტო დოკუმენტაციის შედგენა	193,64				
		საჯიჯაოს გაღმა საჯიჯაოს უბნის გზის რეაბილიტაცია	3158,45				
		საჯიჯაოს გაღმა საჯიჯაოს უბნის გზის რეაბილიტაცია, საპროექტო დოკუმენტაციის შედგენა	157,925				
		საჯიჯაოს გაღმა საჯიჯაოს ცენტრის უბნის გზის რეაბილიტაცია	12442,5				
		საჯიჯაოს გაღმა საჯიჯაოს ცენტრის უბნის გზის რეაბილიტაცია, საპროექტო დოკუმენტაციის შედგენა	622,13				
		საჯიჯაოს ზუბის უბნის სანიაღვრე არხის ამოწმენდა	6602,71				
		საჯიჯაოს ზუბის უბნის სანიაღვრე არხის ამოწმენდა, საპროექტო დოკუმენტაციის შედგენა	330,14				
		საჯიჯაოს ზუბის უბნის საყანე ფართობთან მისასვლელი გზის რეაბილიტაცია	9644,9				
		საჯიჯაოს ზუბის უბნის საყანე ფართობთან მისასვლელი გზის რეაბილიტაცია, საპროექტო დოკუმენტაციის შედგენა	482,25				
		საჯიჯაოს ჯაპიშაქრის უბნის ხიდ-ბოგირის მოწყობა	4431,37				
		საჯიჯაოს ჯაპიშაქრის უბნის ხიდ-ბოგირის მოწყობა, საპროექტო დოკუმენტაციის შედგენა	221,57				
		საჯიჯაოს ჯაპიშაქრის უბნის გზის რეაბილიტაცია	4480,75				
		საჯიჯაოს ჯაპიშაქრის უბნის გზის რეაბილიტაცია, საპროექტო დოკუმენტაციის შედგენა	224,04				
		საჯიჯაოს ჯაპიშაქრის უბნის მოსაცდელის მოწყობა	6381,02				
		საჯიჯაოს ჯაპიშაქრის უბნის მოსაცდელის მოწყობა, საპროექტო დოკუმენტაციის შედგენა	319,05				

		ხამისქურის ხამისქურის უბნის ცენტრის კეთილმოწყობა	4763,9				
		ხამისქურის ხამისქურის უბნის ცენტრის კეთილმოწყობა, საპროექტო დოკუმენტაციის შედგენა	236,1				
		ხამისქურის ხამისქურის უბნის წყალსადენის რეაბილიტაცია	14457,28				
		ხამისქურის ხამისქურის უბნის წყალსადენის რეაბილიტაცია, საპროექტო დოკუმენტაციის შედგენა	722,86				
		ხამისქურის ხამისქურის უბნის მოსაცდელის მოწყობა	6666,67				
		ხამისქურის ხამისქურის უბნის მოსაცდელის მოწყობა, საპროექტო დოკუმენტაციის შედგენა	333,33				
		ხამისქურის საკუკაოს უბნის საყანე ფართობების შემოკავება	5714,29				
		ხამისქურის საკუკაოს უბნის საყანე ფართობების შემოკავება, საპროექტო დოკუმენტაციის შედგენა	285,71				
		ხამისქურის საქირიოს უბნის წყალსადენის ქსელის მოწყობა	14285,71				
		ხამისქურის საქირიოს უბნის წყალსადენის ქსელის მოწყობა, საპროექტო დოკუმენტაციის შედგენა	714,29				
		თორსის თორსის უბნის გზის ორმული შეკეთება	7051,87				
		თორსის თორსის უბნის გზის ორმული შეკეთება, საპროექტო დოკუმენტაციის შედგენა	352,59				
		თორსის თორსის უბნის წყალსადენის რეაბილიტაცია	9523,81				
		თორსის თორსის უბნის წყალსადენის რეაბილიტაცია, საპროექტო დოკუმენტაციის შედგენა	476,19				
		თორსის დღვაბის უბნის გზის ორმული შეკეთება	12644,76				
		თორსის დღვაბის უბნის გზის ორმული შეკეთება, საპროექტო დოკუმენტაციის შედგენა	632,24				
		თორსის საბუკიოს უბნის სანიაღვრე არხის ამოწმენდა	8602,86				
		თორსის საბუკიოს უბნის სანიაღვრე არხის ამოწმენდა, საპროექტო დოკუმენტაციის შედგენა	430,14				
		ზემო ქვალონის წყალსადენის რეაბილიტაცია	25037,75				
		ზემო ქვალონის წყალსადენის რეაბილიტაცია, საპროექტო დოკუმენტაციის შედგენა	1251,89				
		ძვ. ხიბულის საღურწკაიოს უბნის წყალსადენის რეაბილიტაცია	3714,29				

		ძვ. ხიბულის საღურწკაიოს უბნის წყალსადენის რეაბილიტაცია, საპროექტო დოკუმენტაციის შედგენა	185,71				
		ძვ. ხიბულის საყურაშვილოს უბნის გზის ორმული შეკეთება	5928,99				
		ძვ. ხიბულის საყურაშვილოს უბნის გზის ორმული შეკეთება, საპროექტო დოკუმენტაციის შედგენა	296,45				
		ძვ. ხიბულის საღურწკაიო-საჯაკონიოს უბნის ხიდბოგირის შეკეთება	5809,52				
		ძვ. ხიბულის საღურწკაიო-საჯაკონიოს უბნის ხიდბოგირის შეკეთება, საპროექტო დოკუმენტაციის შედგენა	290,48				
		ძვ. ხიბულის საჯაკონიოს უბნის წყალსადენის ავზის შეძენა და მონტაჟი	3285,71				
		ძვ. ხიბულის საჯაკონიოს უბნის წყალსადენის ავზის შეძენა და მონტაჟი, საპროექტო დოკუმენტაციის შედგენა	164,29				
		შუა ხორგის გამოღმა შუა ხორგის გზის ორმული შეკეთება	16163,81				
		შუა ხორგის გამოღმა შუა ხორგის გზის ორმული შეკეთება, საპროექტო დოკუმენტაციის შედგენა	808,19				
		შუა ხორგის გაღმა შუა ხორგის გზის ორმული შეკეთება	14356,79				
		შუა ხორგის გაღმა შუა ხორგის გზის ორმული შეკეთება, საპროექტო დოკუმენტაციის შედგენა	717,84				
		შუა ხორგის ყორათის უბნის სანიაღვრე არხის ამოწმენდა	9369,52				
		შუა ხორგის ყორათის უბნის სანიაღვრე არხის ამოწმენდა, საპროექტო დოკუმენტაციის შედგენა	468,48				
		ბიის ცენტრის უბნის ბონდის ხიდის სარემონტო სამუშაოები	14977				
		ბიის ცენტრის უბნის ბონდის ხიდის სარემონტო სამუშაოები, საპროექტო დოკუმენტაციის შედგენა	748,85				
		ბიის საშონიოს უბნის წყალსადენის რეაბილიტაცია	7574,29				
		ბიის საშონიოს უბნის წყალსადენის რეაბილიტაცია, საპროექტო დოკუმენტაციის შედგენა	378,71				
		ბიის ზემო ბიის უბნის გზის ორმული შეკეთება	2442,86				
		ბიის ზემო ბიის უბნის გზის ორმული შეკეთება, საპროექტო დოკუმენტაციის შედგენა	122,14				
		ახ. ხიბულის ცენტრის უბნის მინი სტადიონის კეთილმოწყობის სამუშაოები	15207,49				

		ახ. ხიბულის ცენტრის უბნის მინი სტადიონის კეთილმოწყობის სამუშაოები, საპროექტო დოკუმენტაციის შედგენა	760,37				
		ახ. ხიბულის გაშფერდის უბნის გზის რეაბილიტაცია ი. კობახიძის ქუჩაზე	16989,52				
		ახ. ხიბულის გაშფერდის უბნის გზის რეაბილიტაცია ი. კობახიძის ქუჩაზე, საპროექტო დოკუმენტაციის შედგენა	849,48				
		ახ. ხიბულის ზუბის უბნის წყალსადენის რეაბილიტაცია	16738,1				
		ახ. ხიბულის ზუბის უბნის წყალსადენის რეაბილიტაცია, საპროექტო დოკუმენტაციის შედგენა	836,9				
		ქარიატის გაღმა ქარიატის უბნის კლუბის სარემონტო სამუშაოები	29026,19				
		ქარიატის გაღმა ქარიატის უბნის კლუბის სარემონტო სამუშაოები, საპროექტო დოკუმენტაციის შედგენა	1451,31				
		პირვ. ხორგის გამოღმა პირვ. ხორგის უბნის ცენტრის კეთილმოწყობის სამუშაოები	17491,43				
		პირვ. ხორგის გამოღმა პირვ. ხორგის უბნის ცენტრის კეთილმოწყობის სამუშაოები, საპროექტო დოკუმენტაციის შედგენა	874,57				
		ყულევის წყლის ავზების შეძენა და მონტაჟი	5428,61				
		ყულევის წყლის ავზების შეძენა და მონტაჟი, საპროექტო დოკუმენტაციის შედგენა	271,43				
		ყულევის სანიაღვრე არხის რეაბილიტაცია	3701,9				
		ყულევის სანიაღვრე არხის რეაბილიტაცია, საპროექტო დოკუმენტაციის შედგენა	185,1				
80		**საქართველოს მთავრობის განკარგულებით გამოყოფილი (გამარტივებული შესყიდვა)**	0				
81		**სარეზერვო ფონდიდან გამოყოფილი თანხებით**	**7310,00**				
		ქ. ხობის N 1 ბაგა-ბაღის წყალმომარაგების სისტემის რეაბილიტაცია	1500	გამარტ. შესყიდვა	თებერვალი	I კვარტ.	
		ქ. ხობში ფოთის ქუჩაზე სანიაღვრე არხის ამოწმენდის სამუშაოების საპროექტო-სახარჯთაღრიცხვო დოკუმენტაციის შედგენა	150	გამარტ. შესყიდვა	მარტი	I კვარტ.	

		ბუნებიდან მგლის 8 ინდივიდის ამოღების ღონისძიებატა უზრუნველსაყოფად	2640	გამარტ. შესყიდვა	მარტი-დეკემბ.	I-IV კვარტ.	
		გამგეობის შენობის წყალმომარაგება-კანალიზაციის სისტემის რეაბილიტაციის სამუშაოები	1670	გამარტ. შესყიდვა	მარტი	I კვარტ.	
		გამგეობის შენობის წყალმომარაგების სისტემისათვის წყალსაქაჩი ტუმბოს შეძენა	200	გამარტ. შესყიდვა	მარტი	I კვარტ.	
		ქ. ხობში სტალინის ქ. №20-ში მდებარე საცხოვრებელი სახლის გარე კანალიზაციის დაზიანებული ქსელის რეაბილიტაციის სამუშაოები	1000	გამარტ. შესყიდვა	აპრილი	II კვარტ.	
		გამგეობის ადმინისტრაციული შენობნის წყალმომარაგებისა და კანალიზაციის დაზიანებულიქსელების რეაბილიტაციის სამუსაოების საპროექტო-სახარჯთაღრიცხვო დოკუმენტაციის შედგენა	150	გამარტ. შესყიდვა	აპრილი	II კვარტ.	
			3290487,68				

დ) განკარგულების მე-3-ე დანართში შემცირდეს:

500 ლარით - კვერცხის შეძენის ასიგნება; 500 ლარით - კარტოფილის შეძენის ასიგნება; 300 ლარით - შაქრის შეძენის ასიგნება; 300 ლარით - ფუნთუშის შეძენის ასიგნება; 200 ლარით - პურის შეძენის ასიგნება; 200 ლარით - შესქელებული რძის შეძენის ასიგნება; 150 ლარით - უნიტაზის საწმენდი იხვის შეძენის ასიგნება;

ე) განკარგულების მე-3-ე დანართში გადიდდეს:

880 ლარით - საოფისე თაროების შეძენის ასიგნება; 300 ლარით - საბავშო სკამის შეძენის ასიგნება; 120 ლარით - საწერი მაგიდის შეძენის ასიგნება; 100 ლარით - წიგნის კარადის შეძენის ასიგნება; 300 ლარით - ტანსაცმლის კარადების შეძენის ასიგნება; 300 ლარით - სტელაჟის შეძენის ასიგნება; 75 ლარით - სარეცხი საშუალების „რაქშას“ შეძენის ასიგნება; 75 ლარით - სარეცხი საშუალების „კომეტის“ შეძენის ასიგნება;

3) განკარგულების პირველი პუნქტის „დ“ და „ე“ ქვეპუნქტებით განხორციელებული ცვლილებების გათვალისწინებით, დანართი N3 ჩამოყალიბდეს შემდეგი რედაქციით:

„დანართი 3
ხობის მუნიციპალიტეტის საკრებულოს
2012 წლის 9 იანვრის N2 განკარგულებისა

ა(ა)იპ „ხობის მუნიციპალიტეტის სკოლამდელი სააღმზრდელო გაერთიანების“
2012 წლის ადგილობრივი შესყიდვების გეგმა

№	დანაყოფის კოდი	დანაყოფის დასახელება	სავარაუდო ღირებულება	შესყიდვის საშუალება	შესყიდვის დაწყების სავარაუდო ვადები	შესყიდვის ობიექტის მიწოდების სავარაუდო ვადა	შენიშვნა
		კვერცხი	7321,00				
		ჭარხალი	338,91				
1	**031**	**სოფლის მეურნეობისა და ბაღჩეულის პროდუქტები**	**7659,91**	გამარტ.ელექტრ.ტენდერი	თებერვალ-დეკემბერი	I-IV კვარტალი	
		კარტოფილი	12361,21				
		ხახვი	1289,18				
		ნიორი	2119,99				
		კომბოსტო	1169,25				
		სტაფილო	1550,69				
		ლობიო	3735,40				
2	**032**	**ბურღულეული, კარტოფილი, ბოსტნეული, ხილი და თხილეული**	**22225,72**	გამარტ.ელექტრ.ტენდერი	თებერვალ-დეკემბერი	I-IV კვარტალი	
		გათბობის ხარჯი (შეშა)	14000				
3	**034**	**მეტყევეობისა და ხე-ტყის პროდუქტები**	**14000**	გამარტ.ელექტრ.ტენდერი	სექტემბერი	I-IV კვარტალი	
		თხევადი გაზი	13300				
4	**091**	**საწვავი**	**13300**	გამარტ.ელექტრ.ტენდერი	თებერვალ-დეკემბერი	I-IV კვარტალი	
		ელ.ენერგიის საფასური	7600				
5	**093**	**ელექტრო, სითბური, მზისა და ბირთვული ენერგია**	**7600**	გამარტ.შესყიდვა	იანვარ-დეკემბერი	I-IV კვარტალი	
		ქლორის მჟავა	516				
6	**144**	**მარილისა და სუფთა ნატრიუმის ქლორიდი**	**516**	გამარტ.შესყიდვა	იანვარ-დეკემბერი	I-IV კვარტალი	
		სახეხი	70,20				
7	**148**	**სხვადასხვა არალითონური მინერალური პროდუქტი**	**70,20**	გამარტ.შესყიდვა	იანვარ-დეკემბერი	I-IV კვარტალი	

		საქონლის ხორცი	16821,29				
		ქათმის ხორცი	9429,07				
		თევზის ხორცი (ფილე)	7840,20				
8	**151**	**ცხოველური პროდუქტები, ხორცი და ხორცის პროდუქტები**	**34090,56**	გამარტ.ელექტრ.ტენდერი	თებერვალ-დეკემბერი	I-IV კვარტალი	
		ტომატ-პასტა	3241,48				
9	**153**	**ხილი, ბოსტნეული და მონათესავე პროდუქტები**	**3241,48**	გამარტ.ელექტრ.ტენდერი	თებერვალ-დეკემბერი	I-IV კვარტალი	
		რაფირინებული ზეთი	4849,60				
10	**154**	**ცხოველური ან მცენარეული ზეთები და ცხიმები**	**4849,60**	გამარტ.ელექტრ.ტენდერი	თებერვალ-დეკემბერი	I-IV კვარტალი	
		შესქელებული რძე	12661,2				
		კარაქი	3764,2				
11	**155**	**რძის პროდუქტები**	**16425,4**	გამარტ.ელექტრ.ტენდერი	თებერვალ-დეკემბერი	I-IV კვარტალი	
		კისელი	7338,89				
		მანანის ბურღული	1266,39				
		ბრინჯი	1037,04				
12	**156**	**დაფქვილი მარცვლეულის პროდუქტები, სახამებელი და სახამებლის პროდუქტები**	**9642,32**	გამარტ.ელექტრ.ტენდერი	თებერვალ-დეკემბერი	I-IV კვარტალი	
		მარილი	564,66				
		შაქარი	5440,99				
		მწვანილი	4187,55				
		მაკარონი	3746,40				
		ვერმიშელი	3493,42				
		კაკაო	1389,44				
		პური	19712,81				
		ფუნთუშა	14284,43				
		შავი ჩაი	1603,31				
13	**158**	**სხვადასხვა საკვები პროდუქტები**	**54423,01**	გამარტ.ელექტრ.ტენდერი	თებერვალ-დეკემბერი	I-IV კვარტალი	
		ხელთათმანი	58				
		რეზინის ხელთათმანი	168				
14	**184**	**სპეციალური ტანსაცმელი და აქსესუარები**	**226**	გამარტ.შესყიდვა	იანვარ-დეკემბერი	I-IV კვარტალი	
		ფაილი	208				
		რვეული (40ფ)	180				
		სახატავი რვეული	240				
		ბლოკნოტი	52				
		რვეული (პატარა 12ფ)	75				
		საკანცელარიო რვეული	160				

		ბრძანების წიგნი	72				
		კორესპოდენციის აღრიცხვის ჟურნალი	48				
		მატერიალურ ფასეულობათა დავთარი	60				
		მიმ.ანგარიშსწორების დავთარი	2				
		უწყისის ფორმები	40				
		გოფრირებული მუყაო	120				
		საქონლის აღრიცხვის ჟურნალი	145				
15	**228**	**ქაღალდის ამ მუყაოს სარეგისტრაციო ჟურნალები/წიგნები, საბუღალტრო წიგნები, ფორმები და სხვა ნაბეჭდი საკანცელარიო ნივთები**	**1402**	გამარტ.შე სყიდვა	იანვარ-დეკემბერი	I-IV კვარტალი	
		ფერადი ფლომასტერი	400				
		საკანცელარიო დანა	5				
		საქაღალდე თარო	30				
		ფანქარი	300				
		ფანქარი	30				
		მარკერი	120				
		საშლელი	15				
		კალკულატორი	165				
		ჭიკარტი	35				
		სახაზავი	24				
		სტიკერი (სანიშნე ქაღალდი)	37,50				
		სტიკერი (მწებავი)	75				
		ანტისტეპლერი	8				
		წაწუნა	10				
		სკოჩი	70				
		სკოჩი პატარა	15				
		სტეპლერის ტყვიები	37				
		სტეპლერი საშუალო	100				
		ბაინდერი	40				
		საქაღალდე (სწრაფჩამკერი)	100				
		წებო	33,6				
		კორექტორი	90				
		ფანქრის სათლელი	27				
		ბურთულიანი პასტა	59				
		ბურთულიანი პასტა	30				
		ქაღალდის სამაგრი (სკრეპი)	29,4				
		ფაილიანი საქაღალდე	186				
		ქაღალდი საბეჭდი	2000				
		ქაღალდი მოწმობებისათვის	12				
		ფერადი ქაღალდი	260				
16	**301**	**საოფისე მანქანები, კომპიუტერებიოს, პრინტერების და ავეჯის გარდა**	**4343,50**	გამარტ.შე სყიდვა	იანვარ-დეკემბერი	I-IV კვარტალი	
		cd დისკი	20				
		კარტრიჯის შეძენა	300				
17	**302**	**კომპიუტერული მოწყობილობები დამარაგი**	**320**	გამარტ.შე სყიდვა	იანვარ-დეკემბერი	I-IV კვარტალი	
		ელგამაგრძელებელი	10				
		ელგამანაწილებელი	6				
18	**313**	**იზოლირებული მავთული და კაბელი**	**16**	გამარტ.შე სყიდვა	იანვარ-დეკემბერი	I-IV კვარტალი	

		ელემენტი	30				
19	**314**	**აკუმულატორები, პირველადი ელემენტები და პირველადი ბატარეები**	**30**	გამარტ.შე სყიდვა	იანვარ-დეკემბერი	I-IV კვარტალი	
		ნათურა	147				
20	**315**	**გასანათებელი მოწყობილობები და ელექტრონათურები**	**147**	გამარტ.შე სყიდვა	იანვარ-დეკემბერი	I-IV კვარტალი	
		სატელეფონო ბარათების შეძენა	300				
21	**317**	**ელექტრონული, ელექტრომექანიკური და ელექტროტექნიკური მომარაგება**	**300**	გამარტ.შე სყიდვა	იანვარ-დეკემბერი	I-IV კვარტალი	
		საპონი	238,70				
		ტუალეტის ქაღალდი	630				
22	**337**	**პირადი ჰიგიენის პროდუქტები**	**868,70**	გამარტ.შე სყიდვა	იანვარ-დეკემბერი	I-IV კვარტალი	
		ფუნჯის ნაბორი	100,00				
		პლასტელი	100,00				
23	**378**	**ხელთნაკეთობები და ხელოვნების ნივთების შესაქმნელად ასჭირო მასალები**	**200,00**	გამარტ.შე სყიდვა	იანვარ-დეკემბერი	I-IV კვარტალი	
		სკამი (საბავშო)	300,00				
		საწერი მაგიდა	120,00				
		წიგნის კარადა	100,00				
		საოფისე თაროები	880,00				
		ტანსაცმლის კარადები	300,00				
		სტელაჟი	300,00				
24	**391**	**ავეჯი**	**2000,00**	გამარტ.შე სყიდვა	აპრილი-მაისი	II კვარტალი	
		მაკრატელი	117,5				
		ცოცხი	435				
		აქანდაზი	84				
		ასანთი	100				
		ღრუბელი	100,8				
25	**392**	**ავეჯეულობა**	**837,30**	გამარტ.შე სყიდვა	იანვარ-დეკემბერი	I-IV კვარტალი	
		ტილო იატაკის საწმენდი	430				
		ტილო მაგიდის საწმენდი	346				
		ტილო მინის საწმენდი	137,50				
		სუფრის ხელსახოცი	291				
		იატაკის საწმენდი ჯოხი	50				
26	**395**	**ქსოვილის ნივთები**	**1254,50**	გამარტ.შე სყიდვა	იანვარ-დეკემბერი	I-IV კვარტალი	
		საეცხი ჟელე	403,20				
		სარეცხი ფხვნილი ,,ტაიდი"	390				
		სარეცხი ,,ფეირი"	350				
		ავეჯის საწმენდი სითხე	10				
		ტუალეტის საწმენდი (იხვი)	718				
		სარეცხი ,,რაქშა"	75				
		სარეცხი ,,კომეტი"	75				
27	**398**	**საწმენდი და საპრიალებელი**	**2021,20**	გამარტ.შე	იანვარ-	I-IV	

		პროდუქტები		სყიდვა	დეკემბერი	კვარტალი	
		წყლის ხარჯი	8300				
28	**411**	**ბუნებრივი წყალი**	**8300**	გამარტ.შე სყიდვა	იანვარ-დეკემბერი	I-IV კვარტალი	
		საკეტის გულარი	25				
		კარის საკეტი	100				
		ბოქლომი	25				
29	**445**	**ხელსაწყოები, საკეტები, გასაღებები, ანჯამები, დამჭერები, ჯაჭვები და ზამბარები/რესორები**	**150**	გამარტ.შე სყიდვა	იანვარ-დეკემბერი	I-IV კვარტალი	
		წყლის საღებავი (გუაში)	280				
		საღებავი	180				
30	**448**	**საღებავები, ლაქები და მასტიკები**	**460**	გამარტ.შე სყიდვა	იანვარ-დეკემბერი	I-IV კვარტალი	
		კარტრიჯის დატუმბვა	300				
		კომპიუტერული მომსახურება	100				
31	**503**	**პერსონალური კომპიუტერების, საოფისე აპარატურის, სატელეკომუნიკაციო და აუდიო ვიზუალური მოწყობილობების შეკეთება, ტექნიკური მომსახურება და მათთან დაკავშირებული მომსახურებები**	**400**	გამარტ.შე სყიდვა	იანვარ-დეკემბერი	I-IV კვარტალი	
		ტრანსპორტის დაქირავება	2520				
32	**601**	**საავტომობილო ტრანსპორტის მომსახურებები**	**2520**	გამარტ.შე სყიდვა	იანვარ-დეკემბერი	I-IV კვარტალი	
		სატელეფონო მომსახურება	120				
		ინტერნეტმომსახურება	800				
33	**642**	**სატელეკომუნიკაციო მომსახურებები**	**920**	გამარტ.შე სყიდვა	იანვარ-დეკემბერი	I-IV კვარტალი	
		ბანკის მომსახურების ხარჯი	300				
34	**661**	**საბანკო და საინვესტიციო მომსახურებები**	**300**	გამარტ.შე სყიდვა	იანვარ-დეკემბერი	I-IV კვარტალი	
		ჯამი:	**215060,4**				

ზ) განკარგულების მე-5-ე დანართში შემცირდეს:
1000 ლარით - მედიკამენტების შეძენის ღირებულება;
თ) განკარგულების მე-5-ე დანართში გადიდდეს:
400 ლარით - ფეხბურთელების მკურნალობის ხარჯები;
600 ლარით - სასწრაფო სამედიცინო დახმარების შესყიდვის ხარჯები.

ი) განკარგულების პირველი პუნქტის „ზ“ და „თ“ ქვეპუნქტებით განხორციელებული ცვლილებების გათვალისწინებით, დანართი N5 ჩამოყალიბდეს შემდეგი რედაქციით:

„დანართი 5
ხობის მუნიციპალიტეტის საკრებულოს
2012 წლის 9 იანვრის N2 განკარგულებისა

ა(ა)იპ ,,ხობის მუნიციპალიტეტის საფეხბურთო კლუბი ,,კოლხეთის“
2012 წლის ადგილობრივი შესყიდვების გეგმა

№	დანაყოფის კოდი	დანაყოფის დასახელება	სავარაუდო ღირებულება	შესყიდვის საშუალება	შესყიდვის დაწყების სავარაუდო ვადები	შესყიდვის ობიექტის მიწოდების სავარაუდო ვადა	შენიშვნა
		ბენზინი	675		იანვარ-დეკემბერი	I-IV კვარტ.	
		დიზელი	9324				
1	**091**	**საწვავი**	**9999**	გამარტ. ელექტრ. ტენდ.	იანვარ-დეკემბერი	I-IV კვარტ.	
		ელენერგიის ხარჯი	2000				
2	**093**	**ელექტრო, სითბური, მზისა და ბირთვული ენერგია**	**2000**	გამარტ. შესყიდვა	იანვარ-დეკემბერი	I-IV კვარტ.	
		ქლორის მჟავა	60				
3	**144**	**მარილისა და სუფთა ნატრიუმის ქლორიდი**	**60,00**	გამარტ. შესყიდვა	იანვარ-დეკემბერი	I-IV კვარტ.	
		სპორტული ჟილეტი (,,ბეზრუკავკა")	260				
4	**182**	**გარე ტანსაცმელი**	**260**	გამარტ. შესყიდვა	ივლისი-ნოემბერი	III-IV კვარტ.	
		მეკარის ხელთათმანი	300				
		რეზინის ხელთათმანი	9				
		სპორტული ფორმა	2992				
		ეკიპირება	12000				
5	**184**	**სპეციალური ტანსაცმელი და აქსესუარები**	**15301**	გამარტ. შესყიდვა	ივლისი-ნოემბერი	III-IV კვარტ.	
		ბუცები	12000				
6	**188**	**ფეხსაცმელი**	**12000**	გამარტ. ელექტრ. ტენდ.	ივლისი-ნოემბერი	III-IV კვარტ.	
		დროშის ჰიმნისა და გერბის შექმნა	1500				
7	**221**	**ნაბეჭდი წიგნები, ბროშურები და საინფორმაციო ფურცლები**	**1500**	გამარტ.შესყიდვა	იანვარ-დეკემბერი	I-IV კვარტ.	
		ფაილი	10				
		საქაღალდე (ცელულოიდის)	15				
		დამჭერიანი საქაღალდე	15				
		ბლოკნოტი	32				
		საკანცელარიო რვეული	8				
		კორესპოდენციების აღრიცხვის ჟურნალი	12				

		მატერიალურ ფასეულობათა დავთარი	20				
		მიმდ. ანგარიშსწორების დავთარი (100 ფურცლიანი)	20				
		სასაქონლო ზედნადები	9				
		უწყისის ფორმები	4				
8	**228**	**ქაღალდის ამ მუყაოს სარეგისტრაციო ჟურნალები/წიგნები, საბუღალტრო წიგნები, ფორმები და სხვა ნაბეჭდი საკანცელარიო ნივთები**	**145**	გამარტ. შესყიდვა	იანვარ-დეკემბერი	I-IV კვარტ.	
		ფერადი ფლომასტერი	4				
		საკანც. ჟურნალი	20				
		საკანც. დანა	2				
		ფანქარი	10				
		კალკულატორი	15				
		ფაქსის ქაღალდი	50				
		კონვერტი DL	30				
		ჭიკარტი	2				
		სახაზავი	5				
		სტიკერი (მწებავი)	25				
		წაწუნა	4				
		სკოჩი (დიდი)	100				
		მაგიდის კალენდარი	5				
		სტეპლერის ტყვიები	10				
		სტეპლერი საშუალო	7				
		საქაღალდე (სწრაფჩამკერი)	25				
		წებო	2				
		კორექტორი	8				
		ფანქრის სათლელი	2				
		ბურთულიანი კალამი	15				
		ბურთულიანი კალამი	20				
		სკრეპი	4				
		ფაილებიანი საქაღალდე	50				
		მაგიდის ნაბორი	15				
		ქაღალდი საბეჭდი A4 80გრ./500	250				
		ქაღალდი საწერი A4 45გრ./200	45				
		დაფა	70				
9	**301**	**საოფისე მანქანები, კომპიუტერების, პრინტერების და ავეჯის გარდა**	**795**	გამარტ. შესყიდვა	იანვარ-დეკემბერი	I-IV კვარტ.	
		dvd დისკი	80				
		ფლეშმეხსიერება	90				
		..უპეეს"-ი	100				
10	**302**	**კომპიუტერული მოწყობილობები დამარაგი**	**270**	გამარტ. შესყიდვა	იანვარ-დეკემბერი	I-IV კვარტ.	
		ელ მრიცხველის დამონტაჟება	400				
11	**311**	**ელექტრონული ძრავები, გენერატორები და ტრანსფორმატორები**	**400**				
		ადაპტორი (დამცავი)	50				

		ელგადამყვანი (დიდი)	20				
		ვენტილატორი	50				
		ელგადამყვანი პატარა	14				
12	**312**	**ელექტროენერგიის გამანაწილებელი და საკონტროლო აპარატურა**	**134**	გამარტ. შესყიდვა	იანვარ-დეკემბერი	I-IV კვარტ.	
		ელგამაგრძელებელი	48				
		ელგამანაწილებელი	10				
		როზეტი	28				
		ჩამრთველი	14				
13	**313**	**იზოლირებული მავთული და კაბელი**	**100**	გამარტ. შესყიდვა	იანვარ-დეკემბერი	I-IV კვარტ.	
		ნათურა	24				
		გარეგანათების ნათურა	100				
14	**315**	**გასანათებელი მოწყობილობები და ელექტრონათურები**	**124**	გამარტ. შესყიდვა	იანვარ-დეკემბერი	I-IV კვარტ.	
		სატელეფონო ბარათების შეძენა	600				
		კონდესატორი					
15	**317**	**ელექტრონული, ელექტრომექანიკური და ელექტროტექნიკური მომარაგება**	**600**	გამარტ. შესყიდვა	იანვარ-დეკემბერი	I-IV კვარტ.	
		შტატივი	250				
		მიკროფონი გარე	150				
16	**323**	**ტელე და რადიომიმღებები და ხმის ან ვიდეო ჩამწერები ან რეპროდუქცირების აპარატურა**	**400**	გამარტ. შესყიდვა	იანვარ-დეკემბერი	I-IV კვარტ.	
		საპონი	25				
		სარეცხი საპონი	16				
		ტუალეტის ქაღალდი	18				
		პირსახოცი	30				
		ნაგვის ყუთი	20				
17	**337**	**პირადი ჰიგიენის პროდუქტები**	**109**	გამარტ. შესყიდვა	იანვარ-დეკემბერი	I-IV კვარტ.	
		სათადარიგო ნაწილები					
18	**343**	**ნაწილები და აქსესუარები სატრანსპორტო საშუალებებისა და მათი ძრავებისათვის**	**1000**	გამარტ. შესყიდვა	იანვარ-დეკემბერი	I-IV კვარტ.	
		იატაკის საწმენდი ჯოხი	5				
		დროშა (გვერდითი ალმები)	160				
		მაღალი ფიშკა	180				
		კარის ბადე	220				
		ასაწყობი ბარიერი	220				
19	**358**	**ინდივიდუალური და დამხმარე მოწყობილობები**	**785**	გამარტ. შესყიდვა	იანვარ-დეკემბერი	I-IV კვარტ.	
		სასწორი	65				
		წამმზომი	25				
		გადასახტომი ბარიერი	180				

		სათამაშო ბურთები	1000				
20	**386**	**ოპტიკური ხელსაწყოები**	**1270**	გამარტ. შესყიდვა	იანვარ-დეკემბერი	I-IV კვარტ.	
		მაკრატელი	5				
		თერმოსი	60				
		სათლი (ვედრო)	75				
		ცოცხი	125				
		აქანდაზი	8				
		ღრუბელი	10				
		სანთელი	6				
		სამკერდე ნიშანი	200				
21	**392**	**ავეჯეულობა**	**489**	გამარტ. შესყიდვა	იანვარ-დეკემბერი	I-IV კვარტ.	
		ფარდა					
		ხელსახოცი	10				
		ტილო იატაკის საწმენდი	12,5				
		ტილო მაგიდის	3,5				
		მინის საწმენდი	3				
		ფეხსაწმენდი თექა	10				
22	**395**	**ქსოვილის ნივთები**	**39**	გამარტ. შესყიდვა	იანვარ-დეკემბერი	I-IV კვარტ.	
		ელექროღუმელი (გამათბობელი)	120				
23	**397**	**საოჯახო ტექნიკა**	**120**	გამარტ. შესყიდვა	იანვარ-დეკემბერი	I-IV კვარტ.	
		სარეცხი ჟელე	8				
		სარეცხი სითხე (მჟავა)	50				
		სარეცხი ფხვნილი	99				
		ჭურჭლის სარეცხი საშუალება	10				
		ტუალეტის საწმენდი (იხვი)	10				
24	**398**	**საწმენდი და საპრიალებელი პროდუქტები**	**177**	გამარტ. შესყიდვა	იანვარ-დეკემბერი	I-IV კვარტ.	
		წყლის ხარჯი	1800				
25	**411**	**ბუნებრივი წყალი**	**1800**	გამარტ. შესყიდვა	იანვარ-დეკემბერი	I-IV კვარტ.	
		კარის სახელური	25				
		საკეტის გულარი	22,5				
		კარის საკეტი	175				
		ბოქლომი	80				
		წყლის ბალონები	180				
26	**445**	**ხელსაწყოები, საკეტები, გასაღებები, ანჯამები, დამჭერები, ჯაჭვები და ზამბარები/რესორები**	**482,5**	გამარტ. შესყიდვა	იანვარ-ივნისი	I-II კვარტ.	
		დამხმარე მოედნის რემონტი	500				
27	**452**	**სამუშაოები მთლიანი ან ნაწილობრივი მშენებლობისათვის და სამოქალაქო მშენებლობის სამუშაოები**	**500**	გამარტ. შესყიდვა	იანვარ-აგვისტო	I-III კვარტ.	
		მიმდინარე რემონტის ხარჯი	500				

		მანქანის ტექდათვალიერება	300				
28	**501**	**სატრანსპორტო საშუალებებისა და მათთან დაკავშირებული მოწყობილობების შეკეთება, ტექნიკური მომსახურება და მასთან დაკავშირებული მომსახურებები**	**800**	გამარტ. ელექტრ. ტენდერი	იანვარ-დეკემბერი	I-IV კვარტ.	
		კარტრიჯის დატუმბვა	100				
		კომპიუტერული მომსახურება	100				
29	**503**	**პერსონალური კომპიუტერების, საოფისე აპარატურის, სატელეკომუნიკაციო და აუდიო ვიზუალური მოწყობილობების შეკეთება, ტექნიკური მომსახურება და მათთან დაკავშირებული მომსახურებები**	**200**	გამარტ. შესყიდვა	იანვარ-დეკემბერი	I-IV კვარტ.	
		ფეხბურთელების ბინის ქირა	1455				
30	**552**	**სალაშქრო ადგილებში და სხვა დაბინავების ადგილები, ოღონდ არა სასტუმროში**	**1455**	გამარტ. შესყიდვა	იანვარ-დეკემბერი	I-IV კვარტ.	
		ფეხბურთელების კვება	23000				
31	**555**	**სასადილოებისა და საზოგადოებრივი კვების საწარმოების მომსახურებები**	**23000**	გამარტ. ელექტრ. ტენდერი	იანვარ-დეკემბერი	I-IV კვარტ.	
		გუნდის შეკრება	11000		იანვარი-დეკემბერი		
32	**601**	**საავტომობილო ტრანსპორტის მომსახურებები**	**11000**	გამარტ. ელექტრ. ტენდერი	იანვარ-დეკემბერი	I-IV კვარტ.	
		სატელეფონო მომსახურება	180				
		ფიჭური მომსახურება					
33	**642**	**სატელეკომუნიკაციო მომსახურებები**	**180**	გამარტ. შესყიდვა	იანვარ-დეკემბერი	I-IV კვარტ.	
		ბანკის მომსახურების ხარჯი	200				
34	**661**	**საბანკო და საინვესტიციო მომსახურებები**	**200**	გამარტ. შესყიდვა	იანვარ-დეკემბერი	I-IV კვარტ.	
		ლიცენზირება	1000				
		ლიკვიდაციის ხარჯები	500				
35	**665**	**სადაზღვევო და საპენსიო მომსახურებები**	**1500**	გამარტ. შესყიდვა	იანვარ-თებერვალი	I-IV კვარტ.	
		ინტერნეტმომსახურება	840				
		ვებგვერდის ხარჯი					
36	**724**	**ინტერნეტმომსახურებები**	**840**	გამარტ. შესყიდვა	იანვარ-დეკემბერი	I-IV კვარტ.	
		სავალდებულო აუდიტი	500				
37	**792**	**საბუღალტრო, აუდიტორული და ფისკალური მომსახურებები**	**500**	გამარტ. ელექტრ. ტენდერი	იანვარ-დეკემბერი	I-IV კვარტ.	
		სასწრ სამედ.დახმ.შესყიდვა	**600**				

		სამედიცინო ხარჯები,მედიკ. შეძენა	3425				
38	**851**	**ჯანდაცვის სამსახურის მომსახურებები**	**3425**	გამარტ. შესყიდვა	იანვარ-დეკემბერი	I-IV კვარტ.	
		ნაგავსაყრელის მოვლა-შენახვა	300				
39	**905**	**ნარჩენებთან და ნაგავთან დაკავშირებული მომსახურებები**	**300**	გამარტ. შესყიდვა	იანვარ-დეკემბერი	I-IV კვარტ.	
		ფეხბურთის ფედერაციის საწევრო	26000				
40	**981**	**საწევრო ორგანიზაციების მომსახურებები**	**26000**	გამარტ. შესყიდვა	იანვარ-დეკემბერი	I-IV კვარტ.	
		სულ ჯამი	**120259,5**				

კ) განკარგულების მე-6-ე დანართში შემცირდეს:
9920 ლარით - გარეგანათების მოვლა–პატრონობის ასიგნება;

ლ) განკარგულების მე-6-ე დანართში გადიდდეს:
1620 ლარით - ბენზინის შეძენის ასიგნება; 12627 ლარით - დიზელის საწვავის ასიგნება; 720 ლარით - საწვავ-საპოხი მასალების ასიგნება; 5400 ლარით - ინერტული მასალის (ხრეში) შეძენის ასიგნება; 200 ლარით - სპეცტანსაცმლის შეძენის ასიგნება; 90 ლარით - სატელეფონო ბარათების შეძენის ასიგნება;

მ) განკარგულების პირველი პუნქტის „კ“ და „ლ“ ქვეპუნქტებით განხორციელებული ცვლილებების გათვალისწინებით, დანართი N6 ჩამოყალიბდეს შემდეგი რედაქციით:

„დანართი 6
ხობის მუნიციპალიტეტის საკრებულოს
2012 წლის 9 იანვრის N2 განკარგულებისა

შ.პ.ს. ,,ხობი დასუფთაქვება და განათებას“
2012 წლის ადგილობრივი შესყიდვების გეგმა

№	დანაყოფის კოდი	დანაყოფის დასახელება	სავარაუდო ღირებულება	შესყიდვის საშუალება	შესყიდვის დაწყების სავარაუდო ვადები	შესყიდვის ობიექტის მიწოდების სავარაუდო ვადა	შენიშვნა
		დეკორატიული მცენარე	3800		მარტი-მაისი	I-II კვარტ.	
1		ცოცხალი მცენარეები და ბოლქვები	6200	გამარტ. ელექტრ. ტენდ.	მარტი-მაისი	I-II კვარტ.	
	034	**მეტყევეობისა და ხე-ტყის პროდუქტები**	**10000**	გამარტ. ელექტრ. ტენდ.	მარტ-ოქტომბერი	I-IV კვარტ.	
	091	**საწვავ -საპოხი მასალები**	**720**				
		ბენზინი	16734,5		იანვარ-დეკემბერი	I-IV კვარტ.	
2		დიზელი	30843				
	091	**საწვავი**	**48297,5**	გამარტ. ელექტრ. ტენდ.	იანვარ-დეკემბერი	I-IV კვარტ.	
3		ელექტროენერგიის ხარჯი	145040				
	093	**ელექტრო, სითბური, მზისა და ბირთვული ენერგია**	**145040**	გამარტ. შესყიდვა	იანვარ-დეკემბერი	I-IV კვარტ.	
4							
	144	**მარილისა და სუფთა ნატრიუმის ქლორიდი**		გამარტ. შესყიდვა	იანვარ-დეკემბერი	I-IV კვარტ.	
		ტორფი	1000,00				
		კლინი	310,00				
		მინერალური სასუქები	50,00				
		სასუქი	60,00				
		ინერტული მასალა (ხრეში)	5400				
5	**148**	**სხვადასხვა არალითონური მინერალური პროდუქტი**	**6820,00**	გამარტ. შესყიდვა	იანვარ-დეკემბერი	I-IV კვარტ.	
		ხელთათმანი	810				
6	**184**	**სპეციალური ტანსაცმელი და აქსესუარები**	**810**	გამარტ. შესყიდვა	ივლის-ნოემბერი	III-IV კვარტ.	

		საწვიმარი ლაბადა ,სპეცტანსაცმელი	1730				
7	**185**	**სამკაულები, საათები და მონათესავე ნივთები**	**1730**	გამარტ. შესყიდვა	მარტი	I კვარტ.	
		ჩექმა მაღალყელიანი	990				
8	**188**	**ფეხსაცმელი**	**990**	გამარტ. შესყიდვა	ივლის-ნოემბერი	III-IV კვარტ.	
		ფაილი	100				
		დამჭერიანი საქაღალდე	5				
		ბლოკნოტი	50				
		რვეული პატარა	24				
		საკანცელარიო რვეული	14				
		ბრძანებების წიგნი	15				
		კორესპონდენციის აღრიცხვის ჟურნალი	20				
		მატერიალურ ფასეულობათა დავთარი	27				
	228	**ქაღალდის ან მუყაოს სარეგისტრაციო ჟურნალები/წიგნები, საბუღალტრო წიგნები, ფორმები და სხვა ნაბეჭდი საკანცელარიო ნივთები**	**255**	გამარტ. შესყიდვა	იანვარ-დეკემბერი	I-IV კვარტ.	
9		ფერადი ფლომასტერი	10				
		საკანცელარიო ჟურნალი	10				
		საქაღალდე თარო	40				
		ფანქარი	6				
		საშლელი	10				
		კალკულატორი	36				
		სახაზავი	5				
		სტიკერი (სანიშნე ქაღალდი)	45				
		მაგიდის კალენდრის დაფა	15				
		სტეპლერის ტყვიები	20				
		სტეპლერი საშუალო	46				
		ბაინდერი	120				
		საქაღალდე (სწრაფჩამკერი)	6				
		დირაკოლი	10				
		ქაღალდის სამაგრი	10				
		კორექტორი	36				
		ფანქრის სათლელი	5				
		ბურთულიანი კალამი	25				
		ფაილებიანი საქაღალდე	75				
		საფანქრე ჭიქა	5				
		მაგიდის კომპლექტი	17				
		ქაღალდი საბეჭდი A4 80გრ./500	225				
		ქაღალდი საწერი A3	15				
		საქაღალდე	20				
		სასაქონლო ზედნადები	30				
		უწყისის ფორმა	6				

10		სალაროს წიგნი	15				
	301	ტუშის კალამი	4				
		საოფისე მანქანები, კომპიუტერების, პრინტერების და ავეჯის გარდა	**867**	გამარტ. ელექტრ. ტენდ.	იანვარ-დეკემბერი	I-IV კვარტ.	
		კარტრიჯის შეძენა	260				
11	302	კომპიუტერის კომპლექტი	1000				
		კომპიუტერული მოწყობილობები და მარაგი	**1260**	გამარტ. ელექტრ. ტენდ.	იანვარ-დეკემბერი	I-IV კვარტ.	
12	317	ელექტროსაქონელი	21586				
		ელეტრომოწყობილობები და აპარატურა	21586	გამარტ. შესყიდვა	იანვარ-დეკემბერი	I-IV კვარტ.	
13	322	სატელეფონო ბარათების შეძენა	690				
		კონდესატორი					
14	323	**ელექტრონული, ელექტრომექანიკური და ელექტროტექნიკური მომარაგება**	**690**	გამარტ. შესყიდვა	იანვარ-დეკემბერი	I-IV კვარტ.	
		სათადარიგო ნაწილები	7470				
15	351	**ნაწილები და აქსესუარები სატრანსპორტო საშუალებებისა და მათი ძრავებისათვის**	**7470**	გამარტ. ელექტრ. ტენდერი	იანვარ-დეკემბერი	I-IV კვარტ.	
	392	სათლი	180				
		ცოცხი	720				
	395	აქანდაზი	180				
		ნაგვის ყუთი	22140				
16	397	**ავეჯეულობა**	**23220**	გამარტ. შესყიდვა	იანვარ-დეკემბერი	I-IV კვარტ.	
		წყლის ხარჯი	5400				
17	431	**ბუნებრივი წყალი**	**5400**	გამარტ. შესყიდვა	იანვარი-დეკემბერი	I-IV კვარტ.	
		დაშლილი კირი	200				
18		**სტრუქტურული მასალები**	**200**	გამარტ. შესყიდვა	იანვარ-ივნისი	I-II კვარტ.	
		ფოცხი	25				
		ბარი	24				
		ცელი	40				
		თოხი	60				
	445	ნაჯახი	20				
		ნიჩაბი	90				
	452	მექანიკური საჭრელი აპარატი	170				
19	453	**ხელსაწყოები, საკეტები, გასაღებები, ანჯამები, დამჭერები, ჯაჭვები და ზამბარები/რესორები**	**429**	გამარტ. შესყიდვა	იანვარ-ივნისი	I-II კვარტ.	

		მანქანის დაქირავება	14400				
20	921	**სხვადასხვა მომსახურეობა**	**14400**				
			289464,5				

ნ) განკარგულების მე-11-ე დანართში შემცირდეს:
13100 ლარით - სპორტული ღონისძიებების ასიგნება;
ო) განკარგულების მე-11-ე დანართში გადიდდეს:
4880 ლარით - სატრანსპორტო მომსახურების ასიგნება;

პ) განკარგულების პირველი პუნქტის „ნ“ და „ო“ ქვეპუნქტებით განხორციელებული ცვლილებების გათვალისწინებით, დანართი N11 ჩამოყალიბდეს შემდეგი რედაქციით:

„დანართი 11
ხობის მუნიციპალიტეტის საკრებულოს
2012 წლის 9 იანვრის N2 განკარგულებისა

ა(ა)იპ „ხობის მუნიციპალიტეტის საფეხბურთო სკოლა“
2012 წლის ადგილობრივი შესყიდვების გეგმა

№	დანაყოფის კოდი	დანაყოფის დასახელება	სავარაუდო ღირებულება	შესყიდვის საშუალება	შესყიდვის დაწყების სავარაუდო ვადები	შესყიდვის ობიექტის მიწოდების სავარაუდო ვადა	შენიშვნა
		გათბობის ხარჯი (შეშა)	500				
1	**034**	**მეტყევეობისა და ხე-ტყის პროდუქტები**	**500**	გამარტ. შესყიდვა	თებერვალი-დეკემბერი	I-IV კვარტ.	
		ბენზინი	1400				
		ზეთი	100				
2	**091**	**საწვავი**	**1500**	გამარტ. შესყიდვა	თებერვალი-დეკემბერი	I-IV კვარტ.	
		ელენერგიის ხარჯი	300				
3	**093**	**ელექტრო, სითბური, მზისა და ბირთვული ენერგია**	**300**	გამარტ. შესყიდვა	თებერვალი-დეკემბერი	I-IV კვარტ.	
		ქლორის მჟავა	21				
4	**144**	**მარილისა და სუფთა ნატრიუმის ქლორიდი**	**21,00**	გამარტ. შესყიდვა	თებერვალი	I კვარტ.	
		რეზინის ხელთათმანი	40				
		სპორტული ფორმა	2160				
5	**184**	**სპეციალური ტანსაცმელი და აქსესუარები**	**2200**	გამარტ. შესყიდვა	თებერვალი-ნოემბერი	I-IV კვარტ.	
		კედლის საათი	10				
6	**185**	**სამკაულები, საათები და მონათესავე ნივთები**	**10**	გამარტ. შესყიდვა	მარტი	I კვარტ.	

		საღებავი	100				
7	**226**	**სარეზავი**	**100**	გამარტ. შესყიდვა	მარტი	I კვარტ.	
		ფაილი	16				
		ბლოკნოტი	21				
		რეგეული პატარა	40				
		საკანცელარიო რეგული	15				
		ბრძანების წიგნი	12				
		კორესპოდენციების აღრიცხვის ჟურნალი	48				
		მატერიალურ ფასეულობათა დავთარი	2				
		მიმდ. ანგარიშსწორების დავთარი	2				
		უწყისის ფორმები	10				
8	**228**	**ქაღალდის ან მუყაოს სარეგისტრაციო ჟურნალები/წიგნები, საბუღალტრო წიგნები, ფორმები და სხვა ნაბეჭდი საკანცელარიო ნივთები**	**166**	გამარტ. შესყიდვა	თებერვალი-ნოემბერი	I-IV კვარტ.	
		საკანც. ჟურნალი	20				
		საკანცელარიო დანა	5				
		საქაღალდე თარო	40				
		ფანქარი	9				
		მარკერი	8				
		საშლელი	3				
		კალკულატორი	50				
		ფაქსის ქაღალდი	5				
		ჭიკარტი	10,5				
		სახაზავი	9				
		სტიკერი (სანიშნე ქაღალდი)	10				
		სტიკერი (მწებავი)	12				
		ანტისტეპლერი	4				
		წაწუნა	4				
		სტეპლერის ტყვიები	10				
		სტეპლერი საშუალო	10				
		ბაინდერი	50				
		საქაღალდე (სწრაფჩამკერი)	25				
		დირაკოლი	10				
		წებო	5				
		კორექტორი	7,5				
		ბეჭდის ბალიში	5				
		ფანქრის სათლელი	5				
		ბურთულიანი კალამი	30				
		ბურთულიანი კალამი	6,9				
		სკრეპი	12				
		მარკერი	8				
		ფაილებიანი საქაღალდე	12				
		მაგიდის ნაბორი	15				
		ქაღალდი საბეჭდი A4 80გრ./500	160				
		ქაღალდი საწერი A4 45გრ./200	30				
		ქაღალდი მოწმობებისათვის	12				
		ბეჭედი, შტამპი	70				
9	**301**	**საოფისე მანქანები, კომპიუტერების, პრინტერების და ავეჯის გარდა**	**672,9**	გამარტ. შესყიდვა	თებერვალი-ნოემბერი	I-IV კვარტ.	
		dvd დისკი	10				
		ფლეშმეხსიერება	80				
		კატრიჯის შეძენა	200				
		კომპიუტერის კომპლექტი	1500				
		კატრიჯის დატუმბვა					
10	**302**	**კომპიუტერული მოწყობილობები და მარაგი**	**1790**	გამარტ. შესყიდვა	თებერვალი-ნოემბერი	I-IV კვრტ.	

		ელგამაგრძელებელი	20				
		ელგამანაწილებელი	15				
11	**313**	**იზოლირებული მავთული და კაბელი**	**35**	გამარტ. შესყიდვა	თებერვალი-ნოემბერი	I-IV კვარტ.	
		ელემენტი	3				
12	**314**	**აკუმულატორები, პირველადი ელემენტები და პირველადი ბატარეები**	**3**	გამარტ. შესყიდვა	თებერვალი-	I კვარტ.	
		ნათურა	6				
13	**315**	**გასანათებელი მოწყობილობები და ელექტრონათურები**	**6**	გამარტ. შესყიდვა	თებერვალი-ნოემბერი	I-IV კვარტ.	
		სატელეფონო ბარათების შეძენა	550				
14	**317**	**ელექტრონული, ელექტრომექანიკური და ელექტროტექნიკური მომარაგება**	**550**	გამარტ. შესყიდვა	თებერვალი-ნოემბერი	I-IV კვარტ.	
		ტელეფონი (სტაც.)	45				
15	**325**	**სატელეკომუკნიკაციო მოწყობილობები და მარაგები**	**45**	გამარტ. შესყიდვა	თებერვალი-	I კვარტ.	
		ხლორეთილი	120				
		ელასტიური ბინტი	35				
		ფასტუმ გელის მალამო	15				
		კაპსიკამის მალამო	15				
		ფინალგონის მალამო	17				
		ბინტი	10,5				
		ზელიონკა	7				
		იოდი	5				
		ბამბა	4				
		ბინტი დიდი	12				
		სანტავიკი	30				
		ნიშადურის სპირტი	4,5				
		ფურაცილინის ხსნარი	8				
		ციტრამონი	3				
		ბარალგინი	5				
		წყალბადის ზეჟანგი	10				
		ამპიცილინი	10				
		ბისეპტოლი	12				
		ვალერიანის წვეთები	4				
		კორვალოლი	4				
		სამედიცინო სპირტი	9				
16	**331**	**სამედიცინო ხარჯი**	**340**	გამარტ. შესყიდვა	თებერვალი-ნოემბერი	I-IV კვარტ.	
		საპონი	35				
		ტუალეტის ქაღალდი	36				
17	**337**	**პირადი ჰიგიენის პროდუქტები**	**71**	გამარტ. შესყიდვა	თებერვალი-ნოემბერი	I-IV კვარტ.	
		სათადარიგო ნაწილები	200				
18	**343**	**ნაწილები და აქსესუარები სატრანსპორტო საშუალებებისა და მათი ძრავებისათვის**	**200**	გამარტ. შესყიდვა	თებერვალი-ივლისი	I-III კვარტ.	
19	**349**	**სხვადასხვა სატრანსპორტო მოწყობილობები და სათადარიგო ნაწილები**	**0**	გამარტ. შესყიდვა	თებერვალი	I კვარტ.	
		იატაკის საწმენდი ჯოხი	5				
		კუთხის დროშები	120				
20	**358**	**ინდივიდუალური და დამხმარე მოწყობილობები**	**125**	გამარტ. შესყიდვა	თებერვალი-ნოემბერი	I-IV კვარტ.	
		ფეხბურთის ბურთი	2750				
		კარის ბადე	300				
21	**374**	**სპორტული საქონელი და მოწყობილობები**	**3050**	გამარტ. შესყიდვა	თებერვალი-ნოემბერი	I-IV კვარტ.	

		ფუნჯი	10				
22	**378**	**ხელნაკეთობები და ხელოვნების ნივთების შესაქმნელად საჭირო მასალები**	**10**	გამარტ. შესყიდვა	თებერვალი-ნოემბერი	I-IV კვარტ.	
		კომპიუტერის მაგიდა	150				
		სამუშაო მაგიდა	400				
		სკამი	500				
		საგორაო სავარძელი	150				
		მაგიდა მისადგმელით	500				
23	**391**	**ავეჯი**	**1700**	გამარტ. შესყიდვა	იანვარი-თებერვალი	I კვარტ.	
		მაკრატელი	5				
		ცოცხი	50				
		ნაგვის ყუთი	30				
		აქანდაზი	6				
		ღრუბელი	3				
24	**392**	**ავეჯეულობა**	**94**	გამარტ. შესყიდვა	თებერვალი-ნოემბერი	I-IV კვარტ.	
		ფარდა	100				
		ტილო იატაკის საწმენდი	25				
		ტილო მაგიდის	10				
		მინის საწმენდი	8				
		ფეხსაწმენდი თექა	10				
25	**395**	**ქსოვილის ნივთები**	**153**				
		მაცივარი	600				
26	**397**	**საოჯახო ტექნიკა**	**600**	გამარტ. შესყიდვა	იანვარი-თებერვალი	I კვარტ.	
		სარეცხი ჟელე	6				
		ავეჯის საწმენდი სითხე	10				
		ტუალეტის საწმენდი (იხვი)	39				
		ჭურჭლის სარეცხი საშუალება	7				
27	**398**	**საწმენდი და საპრიალებელი პროდუქტები**	**62**	გამარტ. შესყიდვა	თებერვალი-ნოემბერი	I-IV კვარტ.	
		წყლის ხარჯი	200				
28	**411**	**ბუნებრივი წყალი**	**200**	გამარტ. შესყიდვა	თებერვალი-ნოემბერი	I-IV კვარტ.	
		კონდიციონერი	700				
29	**425**	**გამაგრილებელი და სავენტილაციო მოწყობილობები**	**700**	გამარტ. შესყიდვა	თებერვალი-ნოემბერი	I-IV კვარტ.	
		კარადა	600				
30	**444**	**სხვადასხვა ქარხნული წარმოების მასალა და მათთან დაკავშირებული საგნები**	**600**	გამარტ. შესყიდვა	იანვარი	I კვარტ.	
		საკეტის გულარი	10				
		კარის საკეტი	105				
		ბოქლომი	15				
31	**445**	**ხელსაწყოები, საკეტები, გასაღებები, ანჯამები, დამჭერები, ჯაჭვები და ზამბარები/რესორები**	**130**	გამარტ. შესყიდვა	თებერვალი-ნოემბერი	I-IV კვარტ.	
		საღებავის გამხსნელი	10				
32	**448**	**საღებავები, ლაქები, მასტიკები**	**10**	გამარტ. შესყიდვა	თებერვალი-ნოემბერი	I კვარტ.	
		კარტრიჯის დატუმბვა	120				
		კომპიუტერული მომსახურება	100				
33	**503**	**პერსონალური კომპიუტერების, საოფისე აპარატურის, სატელეკომუნიკაციო და აუდიო - ვიზუალური მოწყობილობების შეკეთება, ტექნიკური მომსახურება და მათთან დაკავშირებული მომსახურებები**	**220**	გამარტ. შესყიდვა	აპრილი-ივლისი	II-III კვარტ.	

34		სატრანსპორტო მომსახურება	4880				
	601	**საავტომობილო ტრანსპორტის მომსახურებები**	**4880**	გამარტ. შესყიდვა	იანვარი-დეკემბერი	I-IV კვარტ.	
		სატელეფონო მომსახურება	300				
		ინტერნეტმომსახურება	880				
35	**642**	**სატელეკომუნიკაციო მომსახურებები**	**1180**	გამარტ. შესყიდვა	თებერვალი-დეკემბერი	I-IV კვარტ.	
		ბანკის მომსახურების ხარჯი	150				
36	**661**	**საბანკო და საინვესტიციო მომსახურებები**	**150**	გამარტ. შესყიდვა	იანვარი-დეკემბერი	I-IV კვარტ.	
		შეშის დახერხვა	60				
37	**983**	**სხვა მომსახურებები**	**60**	გამარტ. შესყიდვა	ოქტომბერი	IV კვარტ.	
		სულ	**22433,9**				

2. განკარგულება ძალაში შევიდეს მიღებისთანავე.
3. განკარგულება შეიძლება გასაჩივრდეს საქართველოს ადმინისტრაციული კანონმდებლობით დადგენილი წესით, ხობის რაიონულ სასამართლოში (მისამართი: ქ. ხობი. ცოტნე დადიანის ქ. N192).

საკრებულოს თავმჯდომარე მამუკა ჭოხონელიძე

ხობის მუნიციპალიტეტის საკრებულოს

განკარგულება N23

2012 წლის 27 აპრილი

ქ. ხობი

ხობის მუნიციპალიტეტის 2011 წლის ადგილობრივი ბიუჯეტის
შესრულების წლიური ანგარიშის დამტკიცების თაობაზე

„ადგილობრივი თვითმმართველობის შესახებ“ საქართველოს ორგანული კანონისა და „საქართველოს საბიუჯეტო კოდექსის“ შესაბამისად:

1. დამტკიცდეს ხობის მუნიციპალიტეტის 2011 წლის ადგილობრივი ბიუჯეტის შესრულების წლიური ანგარიში თანახმად N1 დანართისა

2. დამტკიცდეს ხობის მუნიციპალიტეტის 2011 საბიუჯეტო წლის ნაშთი 2012 წლის 1 იანვრისათვის 525.9 ათასი ლარის ოდენობით, მათ შორის სახელმწიფო ბიუჯეტიდან მიღებული სპეციალური ტრანსფერის ნაშთი 362.6 ათასი ლარი.

3. ხობის მუნიციპალიტეტის 2011 წლის ადგილობრივი ბიუჯეტის შესრულების წლიური ანგარიშის შესაბამისად, 2011 წლის ადგილობრივი ბიუჯეტის ბალანსი განისაზღვროს თანახმად N2 დანართისა, მათ შორის:

ა) ბიუჯეტის შემოსავლები - 6481.5 ათასი ლარი (აქედან: გადასახადები - 4373.3 ათასი ლარი; გრანტები - 1472.4 ათასი ლარი; სხვა შემოსავლები - 635.8 ათასი ლარი);

ბ) ბიუჯეტის ხარჯები - 4842.8 ათასი ლარი (აქედან: შრომის ანაზღაურება - 1310.6 ათასი ლარი; საქონელი და მომსახურება - 848.9 ათასი ლარი; პროცენტი - 84.9 ათასი ლარი; სუბსიდიები - 2312.8 ათასი ლარი; სოციალური უზრუნველყოფა - 285.6 ათასი ლარი);

გ) საოპერაციო სალდო - 1638.7 ათასი ლარი;

დ) არაფინასური აქტივების ცვლილება - 1449.5 ათასი ლარი;

ე) მთლიანი სალდო - 189.2 ათასი ლარი;

ვ) ფინასური აქტივების ცვლილება - 147.9 ათასი ლარი“.

4. ხობის მუნიციპალიტეტის 2011 წლის ადგილობრივი ბიუჯეტის შესრულების წლიური ანგარიშის შესაბამისად, 2011 წლის ადგილობრივი ბიუჯეტის შემოსულობები განისაზღვროს თანახმად N3 დანართისა.

5. ხობის მუნიციპალიტეტის 2011 წლის ადგილობრივი ბიუჯეტის შესრულების წლიური ანგარიშის შესაბამისად, 2011 წლის ადგილობრივი ბიუჯეტის ხარჯებისა და არაფინანსური აქტივების საბიუჯეტო კლასიფიკაცია განისაზღვროს თანახმად N4 დანართისა.

6. ხობის მუნიციპალიტეტის 2011 წლის ადგილობრივი ბიუჯეტის შესრულების წლიური ანგარიშის შესაბამისად, 2011 წლის ადგილობრივი ბიუჯეტის ხარჯებისა და არაფინანსური აქტივების ფუნქციონალური კლასიფიკაცია განისაზღვროს თანახმად N5 დანართისა, მათ შორის:

ა) საერთო დანიშნულების სახელმწიფო მომსახურება - 1662.4 ათასი ლარი (აქედან: აღმასრულებელი და წარმომადგენლობითი ორგანოების საქმიანობა - 1485.7 ათასი ლარი; ფინანსური და ფისკალური საქმიანობა - 167.2 ათასი ლარი; სხვა არაკლასიფიცირებული საქმიანობა საერთო დანიშნულების სახელმწიფო მომსახურებაში - 9.5 ათასი ლარი);

ბ) თავდაცვა - 85.7 ათასი ლარი;

გ) საზოგადოებრივი წესრიგი და უსაფრთხოება - 316.1 ათასი ლარი (აქედან: შს ადგილობრივი ორგანოები - 61.1 ათასი ლარი; ხანძარსაწინააღმდეგო დაცვა - 255.0 ათასი ლარი);

დ) ეკონომიკური საქმიანობა - 1226.9 ათასი ლარი (აქედან: სოფლის მეურნეობა - 237.2 ათასი ლარი; ტრანსპორტი - 604.9 ათასი ლარი; სხვა არაკლასიფიცირებული საქმიანობა ეკონომიკურ საქმიანობაში - 384.8 ათასი ლარი);
ე) გარემოს დაცვა - 638.1 ათასი ლარი (აქედან: ნარჩენების შეგროვება, გადამუშავება და განადგურება - 498.6 ათასი ლარი; ჩამდინარე წყლების მართვა - 139.5 ათასი ლარი);
ვ) საბინაო კომუნალური მეურნეობა - 144.7 ათასი ლარი (აქედან: წყალმომარაგება - 115.0 ათასი ლარი; გარე განათება - 29.7 ათასი ლარი);
ზ) ჯანმრთელობის დაცვა - 125.5 ათასი ლარი (აქედან: საზოგადოებრივი ჯანდაცვის მომსახურება - 125.5 ათასი ლარი);
თ) დასვენება, კულტურა და რელიგია - 857.7 ათასი ლარი (აქედან: მომსახურება დასვენებისა და სპორტის სფეროში - 333.9 ათასი ლარი; მომსახურება კულტურის სფეროში - 476.9 ათასი ლარი; ტელე-რადიო მაუწყებლობა და საგამომცემლო საქმიანობა - 40.0 ათასი ლარი; რელიგიური და სხვა სახის საზოგადოებრივი საქმიანობა - 6.9 ათასი ლარი);
ი) განათლება - 1148.7 ათასი ლარი (აქედან: სკოლამდელი აღზრდა - 679.8 ათასი ლარი; ზოგადი განათლება - 100.9 ათასი ლარი; სხვა არაკლასიფიცირებული საქმიანობა განათლების სფეროში - 368.0 ათასი ლარი);
კ) სოციალური დაცვა - 285.6 ათასი ლარი (აქედან: ხანდაზმულთა სოციალური დაცვა - 58.1 ათასი ლარი; მარჩენალდაკარგულ პირთა სოციალური დაცვა - 17.2 ათასი ლარი; ოჯახებისა და ბავშვების სოციალური დაცვა - 30.7 ათასი ლარი; სოციალური გაუცხოების საკითხები, რომლებიც არ ექვემდებარება კლასიფიკაციას - 23.5 ათასი ლარი; სხვა არაკლასიფიცირებული საქმიანობა სოციალური დაცვის სფეროში - 156.1 ათასი ლარი).
7. განკარგულება ძალაში შევიდეს მიღებისთანავე
8. განკარგულება შეიძლება გასაჩივრდეს საქართველოს ადმინისტრაციული კანონმდებლობით დადგენილი წესით, ხობის რაიონულ სასამართლოში (მისამართი: ქ. ხობი ცოტნე დადიანის ქ. N192)

საკრებულოს თავმჯდომარე მამუკა ჭოხონელიძე

დანართი 1
ხობის მუნიციპალიტეტის საკრებულოს
2012 წლის 27 აპრილის N23 განკარგულებისა

ხობის მუნიციპალიტეტის 2011 წლის ადგილობრივი ბიუჯეტის შესრულების წლიური ანგარიში

ხობის მუნიციპალიტეტის გამგეობა თავის საქმიანობას წარმართავდა ,,ადგილობრივი თვითმმართველობის შესახებ" საქართველოს ორგანული კანონის, საქართველოს კანონების, საკრებულოს გადაწყვეტილებების და გამგეობის დებულებების შესაბამისად.
2010 წლის ივნისი-ნოემბრის თვეებში შემუშავებულ იქნა მუნიციპალიტეტის 2011 წლის ბიუჯეტის პროექტი ღონისძიებების მიხედვით, მუხლობრივ ჭრილში. მომზადდა გადაწყვეტილების პროექტი საკრებულოს სხდომაზე განსახილველად.
მუნიციპალიტეტის საკრებულოს მიერ 2010 წლის 31 დეკემბრის N19 დადგენილებით დამტკიცებულ იქნა მუნიციპალიტეტის 2011 წლის ბიუჯეტი 5861.9 ათასი ლარის ოდენობით როგორც შემოსულობების, ისე საგასავლო ნაწილში. დამტკიცებული ბიუჯეტი დაყვანილ იქნა განყოფილებებამდე.
მუნიციპალიტეტის საკრებულოს მიერ დამტკიცებული 2011 წლის ადგილობრივი ბიუჯეტი ყველა საჭირო დანართებით წარდგენილ იქნა საქართველოს ფინანსთა სამინისტროში.
საკრებულოს მიერ დამტკიცებულ ბიუჯეტზე შედგენილი იყო განწერა და გადაცემული ბუღალტერიაზე სახელმძღვანელოდ.
დამტკიცებულ ბიუჯეტში შეტანილ იქნა 7 ცვლილება, კერძოდ:
პირველი ცვლილება 2011 წლის 25 თებერვლის №20 დადგენილება
1. დამტკიცდა 2011 წლის პირველი იანვრის მდგომარეობით ფაქტიური ნაშთი 378.0 ათასი ლარი, მათ შორის სახელმწიფო ბიუჯეტიდან მიღებული სპეციალური ტრანსფერის ასიგნებებიდან 54.6 ათასი ლარი.
2. 19.9 ათასი ლარით გაიზარდა ბიუჯეტის შემოსავლების მუხლი ,,სხვა შემოსავლები", კერძოდ:
- 15.9 ათასი ლარით მოსაკრებელი დასახლებული ტერიტორიის დასუფთავებისათვის;
- 3.0 ათასი ლარით შემოსავლები მომსახურების გაწევიდან;
- 1.0 ათასი ლარი, შერეული და სხვა არაკლასიფიცირებული შემოსავლები.
3. შემცირდა ხობის მუნიციპალიტეტის ადგილობრივ ბიუჯეტში:
ა) აღმასრულებელი და წარმომადგენლობითი ორგანოების ასიგნებები 87.2 ათასი ლარით, კერძოდ:
- 2.5 ათასი ლარით მუნიციპალიტეტის საკრებულოს ასიგნებები, მუხლი ,,საქონელი და მომსახურება"-ს ქვემუხლი ,,სხვა დანარჩენი საქონელი და მომსახურება" ასიგნება 2.5 ათასი ლარით;
- 39 ათასი ლარით შემცირდა ხობის მუნიციპალიტეტის გამგეობის ასიგნებები, მათ შორის: 14.0 ათასი ლარით მუნიციპალიტეტის გამგეობის ადმინისტრაციული სამსახურის მუხლი ,,საქონელი დამომსახურებას ქვემუხლი ,,სხვა დანარჩენი საქონელი და მომსახურება" ასიგნება, 15.0, ათასი ლარით მუხლი ,,არაფინანსური აქტივების ზრდა"-ს ასიგნება, 10.0 ათასი ლარით გამგეობის ტერიტორიალური ორგანოების მუხლი ,,არაფინანსური აქტივების ზრდა"-ს ასიგნება;
- 45.7 ათასი ლარით გამგეობის ეკონომიკისა და ინფრასტრუქტურის განვითარების სამსახურის ასიგნება, მათ შორის: 41.2 ათასი ლარით - მუხლი ,,შრომის ანაზღაურება"-ს ასიგნება, 2.5 ათასი ლარით მუხლი ,,საქონელი და მომსახურება"-ს ასიგნება (აქედან: 0.5 ათასი ლარი-მივლინებები, 2.0 ათასი ლარი-ოფისის ხარჯები), 2.0 ათასი ლარით - მუხლი ,,არაფინანსური აქტივების ზრდა"-ს ასიგნება.
ბ) შემცირდა ხობის მუციპალიტეტის ადგილობრივ ბიუჯეტში ინფრასტრუქტურის მშენებლობა, რეაბილიტაცია და ექსპლუატაციის ასიგნებები 219.5 ათასი ლარით, კერძოდ:

- 119.5 ათასი ლარით გარე განათების რეაბილიტაცია და ექსპლოატაციის ხარჯების ასიგნება, აქედან: 75.0 ათასი ლარი-გარე განათების ელ.ენერგიის ხარჯები, 40.0 ათასი ლარი-გარე განათების მოვლა-შენახვის ხარჯები, 4.5 ათასი ლარი-მდ. ხობის ხიდიდან სენაკის საზღვრამდე გარე განათების სისტემაზე ელ. მრიცხველების მონტაჟის სამუშაოების ასიგნება;
- 100.0 ათასი ლარით კეთილმოწყობის ასიგნებები, კერძოდ ც. დადიანის ქუჩაზე მრავალსართულიანი სახლების წინ ქვაფენილის მოწყობის სამუშაოების ასიგნება.

4. დამტკიცდა ფაქტიური ნაშთი 2011წლის პირველი იანვრის მდგომარეობით 378.0 ათასი ლარი, ,,სხვა შემოსავლები"-დან მისაღები 19.9 ათასი ლარი და გამოთავისუფლებული თანხები 306.7 ათასი ლარი, სულ 704.6 ათასი ლარი მიიმართა შემდეგ ღონისძიებათა დასაფინანსებლად:

ა) აღმასრულებელი და წარმომადგენლობითი ორგანოების ხარჯებზე 100.3 ათასი ლარი, კერძოდ:

- 2.5 ათასი ლარი მუნიციპალიტეტის საკრებულოს მუხლი ,,არაფინანსური აქტივების ზრდა"-ს ასიგნებაზე, კერძოდ: 2.5 ათასი ლარი საქმისწარმოების პროგრამის ხარჯებზე;
- 0.4 ათასი ლარი გამგეობის ადმინისტრაციული სამსახურის მუხლი ,,შრომის ანაზღაურება"-ს ასიგნებაზე;
- 35.4 ათასი ლარი გამგეობის ადმინისტრაციული სამსახურის მუხლი ,,საქონელი და მომსახურება"-ს ქვემუხლი ,,ოფისის ხარჯები"-ს ასიგნებაზე, მათ შორის: 14.0 ათასი ლარი-ჟურნალ-გაზეთების გამოწერა, 15.0 ათასი ლარი-გამგეობის შენობის სააქტო დარბაზის ფანჯრების გამოცვლა, 4.0 ათასი ლარი-გამგეობის შენობის შემოსასვლელი კარისა და სვეტის რემონტი, 2.4 ათასი ლარი-გამგეობის სასადილოს წყალმომარაგება-კანალიზაციის, ვენტილაციისა და ელ.მეურნეობის რემონტის სამუშაოები;
- 10.8 ათასი ლარი გამგეობის ადმინისტრაციული სამსახურის მუხლი ,,საქონელი და მომსახურება"-ს ქვემუხლი ,,სხვა დანარჩენი საქონელი და მომსახურება"-ს ასიგნებაზე, მათ შორის: 10.8 ათასი ლარი გამგეობის შენობის დაცვის ხარჯებზე;
- 34.7 ათასი ლარი ზედამხედველობის სამსახურის ასიგნებებზე, მათ შორის: 30.2 ათასი ლარი მუხლი ,,შრომის ანაზღაურება"-ს ასიგნება, 2.5 ათასი ლარი მუხლი ,,საქონელი და მომსახურება"-ს ასიგნება (მათ შორის: 0.5 ათასი ლარი-ქვემუხლი ,,მივლინებები", 2.0 ათასი ლარი-ქვემუხლი ,,ოფისის ხარჯები"), 2.0 ათასი ლარი მუხლი ,,არაფინანსური აქტივების ზრდა"-ს ასიგნება;
- 16.5 ათასი ლარი გამგეობის ტერიტორიული ორგანოების მუხლი ,,საქონელი და მომსახურება"-ს ქვემუხლი ,,ოფისის ხარჯები"-ს ასიგნებაზე, მათ შორის: 3.0 ათასი ლარი-შუა ხორგის ტერიტორიალური ორგანოს ადმინისტრაციული შენობის სარემონტო სამუშაოები, 4.0 ათასი ლარი-ძველი ხიბულის ტერიტორიალური ორგანოს ადმინისტრაციული შენობის სარემონტო სამუშაოები, 3.0 ათასი ლარი-პირველი ხორგის ტერიტორიალური ორგანოს ადმინისტრაციული შენობის სარემონტო სამუშაოები.

ბ) ინფრასტრუქტურის მშენებლობა, რეაბილიტაცია და ექსპლუატაციის ხარჯების ასიგნებებზე 364.4 ათასი ლარი, კერძოდ:

- 10.0 ათასი ლარი ვეტერინარიის ხარჯების ასიგნებაზე, კერძოდ 10.0 ათასი ლარი ღორის ჭირის პრევენციის ღონისძიებებზე;
- 9.4 ათასი ლარი სარწყავი არხების და ნაპირსამაგრი ნაგებობების მოწყობა, რეაბილიტაცია და ექსპლოატაციის ასიგნებებზე, მათ შორის: 9.4 ათასი ლარი-სოფ. პირველი მაისის საკვიკვინიოს უბანში მდ. მუნჩიის გასწორხაზოვნების სამუშაოები;
- 19.5 ათასი ლარი წყლის სისტემის რეაბილიტაცია და ექსპლოატაციის ასიგნებებზე, მათ შორის: 14.7 ათასი ლარი-სოფ. პატარა ფოთის შავღელის უბანში წყალსადენის სისტემის რტეაბილიტაციის II ეტაპის სამუშაოები, 4.7 ათასი ლარი-სოფ. საგვიჩიოში შიდა ქსელის მოწესრიგების სამუშაოები, 0.1 ათასი ლარი შუა ხორგაში წყალსადენია რეაბილიტაცია;
- 3.0 ათასი ლარი საკანალიზაციო და სამელიორაციო სისტემების მოწყობა-რეაბილიტაციის ღონისძიებების ასიგნებებზე, მათ შორის: 3.0 ათასი ლარი სოფ. ხამისქურის ცენტრში სანიაღვრე არხის ამოწმენდის სამუშაოები;
- 4.5 ათასი ლარი გარე განათების რეაბილიტაცია და ექსპლოატაციის ხარჯების ასიგნებებზე, მათ შორის: 4.5 ათასი ლარი-მდ. ხობის ხიდიდან სენაკის საზღვრამდე გარე განათების სისტემაზე ელ. მრიცხველების მონტაჟის სამუშაოები;

- 141.4 ათასი ლარი შ.პ.ს. ,,ხობი დასუფთავება და განათება“-ს სუბსიდიის ასიგნებაზე;
- 176.6 ათასი ლარი კეთილმოწყობის ღონისძიებების ასიგნებაზე, მათ შორის:
2.0 ათასი ლარი სოფ. საჯიჯაოს ცენტრში ჯვრის პოსტამენტის კეთილმოწყობა, 90.0 ათასი ლარი;
90.0 ათასი ლარი ც. დადიანის ქუჩაზე არსებული 5 მრავალსართულიანი სახლის ფასადების კეთილმოწყობის სამუშაოები;
27.7 ათასი ლარი ქ. ხობში ყოფილი აგროსამრეწველო გაერთიანების შენობის ფასადის შეღებვა;
0.5 ათასი ლარი დაბალი განათების დემონტაჟის სამუშაოები;
9.0 ათასი ლარი ცოტნე დადიანის ქუჩაზე არსებულ პარკებსა და სკვერებში დაბალი განათების მოწყობა;
3.5 ათასი ლარი ც. დადიანის ქუჩაზე ცენტრალური გზის გასწვრივ ყოფილი კოლხეთის მეურნეობის შესახვევამდე მოსახლეობის ღობის შესაღებად საღებავის შეძენა;
3.9 ათასი ლარი სასტუმრო ,,კოლხეთი“-ს წინ მდებარე ამორტიზირებული ღობის დემონტაჟი და ცოტნე დადიანის სკვერის სამღებრო სამუშაოები;
40.0 ათასი ლარი სოფ. პირველი მაისის ეკლესიასთან მისასვლელი კიბის მოწყობა;
გ) საგანმანათლებო ღონისძიებების ხარჯების ასიგნებაზე 96.7 ათასი ლარი, კერძოდ:
- 9.2 ათასი ლარი საჯარო სკოლების დაფინანსებაზე, მუხლი ,,არაფინანსური აქტივების ზრდა“-ს ასიგნებაზე, მათ შორის: 1.7 ათასი ლარი პ. მაისის საჯარო სკოლის ნაწილობრივ რეაბილიტაციისათვის; 0.85 ათასი ლარი სოფ. შუა ქვალონის სკოლისათვის მასალის შეძენა; 0.85 ათასი ლარი სოფ. პატარა ფოთის სკოლისათვის მასალის შეძენა; 0.3 ათასი ლარი სოფ. გაღმა საჯიჯაოს სკოლისათვის მასალის შეძენა; 5.5 ათასი ლარი სოფ. ხეთის წინაგოლის სკოლის სპორტდარბაზის სახურავის სარემონტო სამუშაოები;
- 12.0 ათასი ლარი ა.ი.პ. ,,ხობის მუნიციპალიტეტის განათლების ცენტრი“-ს სუბსიდიაზე;
- 75.5 ათასი ლარი ა.ი.პ. ,,ხობის მუნიციპალიტეტის სკოლამდელი სააღმზრდელო განათლება“-ს სუბსიდია.
დ) სპორტული და კულტურული ღონისძიებების ხარჯების ასიგნებაზე 66.0 ათასი ლარი, კერძოდ:
- 45.0 ათასი ლარი ა.ი.პ. ,,ხობის მუნიციპალიტეტის კულტურის ცენტრი“ მუხლი ,,არაფინანსური აქტივების ზრდა“-ს ასიგნებაზე, საჯიჯაოს კულტურის სახლის შენობაში კრივისა და ჭიდაობის ოთახების მოწყობა;
- 1.0 ათასი ლარი სუბსიდიაზე, ა.ი.პ. ,,ხობის მუნიციპალიტეტის სკოლამდელი სააღმზრდელო განათლება“-ს სუბსიდია;
- 20.0 ათასი ლარი შ.პ.ს. ,,ხობის მოამბე“-ს სუბსიდია.
ე) სოციალური და ჯანდაცვის პროგრამების ხარჯების ასიგნებებზე 1.0 ათასი ლარი, კერძოდ:
- 1.0 ათასი ლარი ერთჯერადი დახმარებების ხარჯების ასიგნებაზე.
ვ) ფინანსური აქტივების ცვლილებაზე 172.7 ათასი ლარი, კერძოდ:
- 76.2 ათასი ლარი ვალუტა და დეპოზიტების ზრდაზე.
მეორე ცვლილება 2011 წლის 10 მაისის №34 დადგენილება
1. 1299.5 ათასი ლარით გაიზარდა ბიუჯეტის შემოსავლები, კერძოდ:
- 1222.6 ათასი ლარით შემოსავლები გრანტებიდან, კერძოდ: 500.0 ათასი ლარი - საქართველოს რეგიონებში განსახორციელებელი პროექტების ფონდიდან საქართველოს მთავრობის 2011 წლის 01 აპრილის №735 განკარგულებით გამოყოფილი სახსრები, ხობის მუნიციპალიტეტის გამგებლის 2011 წლის 18 აპრილის №116 ბრძანება; 722.6 ათასი ლარი - სპეციალური ტრანსფერი ინფრასტრუქტურის განვითარებისათვის და სხვა მიმდინარე ღონისძიებების დასაფინანსებლად ,,სოფლის მხარდაჭერის პროგრამის ფარგლებში საქართველოს სახელმწიფო ბიუჯეტიდან ადგილობრივი თვითმმართველი ერთეულებისათვის თანხის გამოყოფის შესახებ“ საქართველოს მთავრობის 2011 წლის 31 იანვრის №201 განკარგულებით გამოყოფილი სახსრები;
- 1.7 ათასი ლარით გაიზარდა შემოსავლების მუხლი ,,შერეული და სხვა არაკლასიფიცირებული შემოსავლები;
- 5.2 ათასი ლარით გაიზრდა შემოსავლების მუხლი ,,არასაბაზრო წესით გაყიდული საქონელი და მომსახურება“-ს ქვემუხლი შემოსავლები მომსახურების გაწევიდან“;
2. 31.5 ათასი ლარით შემცირდა ბიუჯეტის შემოსავლების მუხლი ,,სხვა შემოსავლები“, კერძოდ:

- 31.5 ათასი ლარით მცირდება შემოსავლები მომსახურების გაწევიდან;

3. შემცირდა ხობის მუნიციპალიტეტის ადგილობრივ ბიუჯეტში:

ა) აღმასრულებელი და წარმომადგენლობითი ორგანოების ასიგნებები 17.6 ათასი ლარით, კერძოდ:

- 15.0 ათასი ლარით გამგეობის ადმინისტრაციული სამსახურის ასიგნება, მათ შორის: 15.0 ათასი ლარი მუხლი ,,საქონელი და მომსახურება"-ს ქვემუხლი ,,ოფისის ხარჯები"-ს ასიგნება (15.0 ათასი ლარი - გამგეობის ადმინისტრაციული შენობის სააქტო დარბაზის მეტალოპლასტმასის ფანჯრებით მოწყობის სამუშაოების ასიგნება);
- 0.6 ათასი ლარით გამგეობის ეკონომიკისა და ინფრასტრუქტურის განვითარების სამსახურის ასიგნება, მათ შორის: 0.6 ათასი ლარით - მუხლი ,,არაფინანსური აქტივების ზრდა"-ს ასიგნება;
-2.0 ათასი ლარით მუნიციპალიტეტის გამგეობის საფინანსო-საბიუჯეტო სამსახურის მუხლი ,,არაფინანსური აქტივების ზრდა"-ს ასიგნება;

ბ) ინფრასტრუქტურის მშენებლობა, რეაბილიტაცია და ექსპლუატაციის ასიგნებები 178.5 ათასი ლარით, კერძოდ:

- 51.6 ათასი ლარით გზების მშენებლობის, რეკონსტრუქციისა და მოვლა-შენახვის ხარჯების ასიგნება, აქედან: 51.1 ათასი ლარი - მუნიციპალური განვითარების ფონდის თანადაფინანსება, საფუძველი: ხობის მუნიციპალიტეტის გამგებლის 2011 წლის 24 მარტის №57 ბრძანება, 0.3 ათასი ლარი - სოფ. პატარა ფოთის შავღელის უბანში 9 კმ გზის ორმული შეკეთების სამუშაოების დაფინანსება, 0.1 ათასი ლარი - სოფ. ზემო ქვალონის სარკინიგზო გადასასვლელის მოწყობის I ეტაპის სამუშაოების დაფინანსება, 0.1 ათასი ლარი - სოფ. პირველი მაისის ბონდის ხიდის გამაგრების სამუშაოების დაფინანსება;
- 125.4 ათასი ლარით სარწყავი არხების და ნაპირსამაგრი ნაგებობების მოწყობა, რეაბილიტაცია და ექსპლოატაციის ხარჯების ასიგნებები, კერძოდ: სოფ. საჯიჯაოს ჯაპიშაქრის უბანში მდ. ჭანისწყალზე ნაპირსამაგრი სამუშაოების ასიგნება, ჩატარებულ ტენდერზე მიღებული ეკონომიის ხარჯზე;
- 0.2 ათასი ლარით წყლის სისტემის რეაბილიტაცია და ექსპლოატაციის ხარჯების ასიგნება, კერძოდ: 0.2 ათასი ლარი - სოფ. ახალ სოფელში სანადარიოს უბნის წყალსადენის სისტემის რებილიტაციის სამუშაოების დაფინანსება;
- 0.7 ათასი ლარით საკანალიზაციო და სამელიორაციო სისტემების მოწყობა-რეაბილიტაციის ღონისძიებების ხარჯების ასიგნება, კერძოდ: 0.3 ათასი ლარი - ქ. ხობში ჩაის კომბინატის მიმდებარე ტერიტორიაზე (ბარათაშვილის ქუჩიდან) სანიაღვრე არხის ამოწმენდის სამუშაოების დაფინანსება, 0.3 ათასი ლარი - ქ. ხობში წერეთლის ქუჩაზე სანიაღვრე არხის მოწყობის სამუშაოების დაფინანსება, 0.1 ათასი ლარი - ქ. ხობში რაპოს შენობის მიმდებარე ტერიტორიაზე საკანალიზაციო სისტემის რეაბილიტაციის სამუშაოების დაფინანსება;
- 0.6 ათასი ლარით კეთილმოწყობის ღონისძიებების ხარჯების ასიგნება, კერძოდ: 0.1 ათასი ლარით წმინდა სამების ეკლესიის მიმდებარე ტერიტორიის კეთილმოწყობის სამუშაოების დაფინანსება, 0.1 ათასი ლარით წმინდა სამების ეკლესიის ეზოში სატრაპეზოს მშენებლობის I ეტაპის სამუშაოების დაფინანსება, 0.4 ათასი ლარი - ქ. ხობის ახალი სასაფლაოს შემოღობვის სამუშაოების დაფინანსება;

გ) შინაგან საქმეთა სამინისტროს ადგილობრივი ორგანოების ასიგნებები 2.0 ათასი ლარით, კერძოდ:

- 2.0 ათასი ლარით საქართველოს შსს სამეგრელო-ზემო სვანეთის მთავარი სამმართველოს ხობის რაიონული სამმართველოსათვის მუნიციპალიტეტის ბიუჯეტში გამოყოფილ ასიგნებებში მუხლი ,,არაფინანსური აქტივების ზრდა"-ს ასიგნება;

დ) საგანმათლებო ღონისძიებების ასიგნებები 34.3 ათასი ლარით, კერძოდ:

- 31.5 ათასი ლარით ა.ი.პ. ,,ხობის მუნიციპალიტეტის სკოლამდელი სააღმზრდელო გაერთიანება"-ს სუბსიდია;
- 2.8 ათასი ლარით საჯარო სკოლების ასიგნებები, კერძოდ: 2.8 ათასი ლარით - საჯარო სკოლების ასიგნებების მუხლი ,,არაფინანსური აქტივების ზრდა"-ს ასიგნება, კერძოდ: 2.0 ათასი ლარი №1 საჯარო სკოლისათვის კომპიუტერის შეძენის დაფინანსება, 0.2 ათასი ლარი - სოფ. საჯიჯაოს

საჯარო სკოლის სპორტული დარბაზის სარემონტო სამუშაოების დაფინანსება, 0.1 ათასი ლარი - სოფ. ახალი ხიბულის საჯარო სკოლის ეზოს შემოკავების სამუშაოების დაფინანსება, 0.1 ათასი ლარი - სოფ. პატარა ფოთის საჯარო სკოლის ეზოს შემოკავების სამუშაოების დაფინანსება, 0.1 ათასი ლარი - სოფ. ხეთის საჯარო სკოლის ეზოს შემოკავების სამუშაოების დაფინანსება, 0.3 ათასი ლარი - გაღმა საჯიჯაოს საჯარო სკოლისათვის სამშენებლო მასალების შეძენის დაფინანსება;

ე) სპორტული და კულტურული ღონისძიებების ასიგნებები 0.2 ათასი ლარით, კერძოდ:

- 0.2 ათასი ლარით ა.ი.პ. ,,ხობის მუნიციპალიტეტის კულტურის ცენტრი"-ს მუხლი ,,არაფინანსური აქტივების ზრდა"-ს ასიგნება (მათ შორის: 0.2 ათასი ლარი - სოფ. საჯიჯაოს კულტურის სახლის ელექტრო-სამონტაჟო სამუშაოების დაფინანსება);

4. შემოსულობების ზრდით მისაღები 1198.0 ათასი ლარი და გამოთავისუფლებული თანხები 232.6 ათასი ლარი, სულ 1430.6 ათასი ლარი მიიმართა შემდეგ ღონისძიებათა დასაფინანსებლად:

ა) აღმასრულებელი და წარმომადგენლობითი ორგანოების ხარჯებზე 70.9 ათასი ლარი, კერძოდ:

5.8 ათასი ლარი მუნიციპალიტეტის საკრებულოს ასიგნებაზე, მათ შორის: 5.8 ათასი ლარი მუხლი ,,ტრანსპორტისა და ტექნიკის ექსპლოატაციის და მოვლა-შენახვის ხარჯები"-ს ასიგნებაზე (საწვავის შეძენა);

-11.0 ათასი ლარი მუნიციპალიტეტის გამგეობის ადმინისტრაციული სამსახურის ასიგნებაზე, მათ შორის: 8.0 ათასი ლარი - მუხლი ,,საქონელი და მომსახურება"-ს ქვემუხლი ,,სხვა დანარჩენი საქონელი და მომსახურება"-ს ასიგნებაზე, 3.0 ათასი ლარი - მუხლი ,,საქონელი და მომსახურება"-ს ქვემუხლი ,,ოფისის ხარჯები"-ს ასიგნებაზე (3.0 ათასი ლარი - გამგეობის შენობის ქარისაგან დაზიანებული სახურავისა და ნალექებისაგან მიღებული ხარვეზების შეკეთების სამუშაოებზე);

- 1.1 ათასი ლარი გამგეობის ეკონომიკისა და ინფრასტრუქტურის განვითარების სამსახურის ასიგნებაზე, მათ შორის: 0.6 ათასი ლარი - მუხლი ,,საქონელი და მომსახურება"-ს ქვემუხლი ,,ოფისის ხარჯები"-ს ასიგნებაზე, 0.5 ათასი ლარი - მუხლი ,,ტრანსპორტისა და ტექნიკის ექსპლოატაციის და მოვლა-შენახვის ხარჯები"-ს ასიგნებაზე (საწვავის შეძენა);

- 0.2 ათასი ლარი გამგეობის კულტურის, განათლების, სპორტის, ძეგლთა დაცვისა და ახალგაზრდულ საქმეთა სამსახურის ასიგნებაზე, მათ შორის: 0.2 ათასი ლარი - მუხლი ,,საქონელი და მომსახურება"-ს ქვემუხლი ,,ოფისის ხარჯები"-ს ასიგნებაზე (0.2 ათასი ლარი -ფიჭური მომსახურების ხარჯების ასიგნება);

- 1.7 ათასი ლარი ხობის მუნიციპალიტეტის გამგეობის ტერიტორიული ორგანოების ასიგნებაზე, მათ შორის: 1.5 ათასი ლარი - მუხლი ,,ტრანსპორტისა და ტექნიკის ექსპლოატაციის და მოვლა-შენახვის ხარჯები"-ს ასიგნებაზე, 0.2 ათასი ლარი - მუხლი ,,საქონელი და მომსახურება"-ს ქვემუხლი ,,ოფისის ხარჯები"-ს ასიგნებაზე, მათ შორის: 0.2 ათასი ლარი - ქ. ხობში ტერიტორიული ორგანოს კომპიუტერული მომსახურების ხარჯები;

- 51.1 ათასი ლარი წინა პერიოდში წარმოქმნილი ვალდებულებების დაფარვა და სასამართლოს გადაწყვეტილებების აღსრულების ფინანსური უზრუნველყოფის ასიგნებებზე, მათ შორის: 38.0 ათასი ლარი მუხლი ,,პროცენტი"-ს ასიგნებებზე, 13.1 ათასი ლარი მუხლი ,,ვალდებულებების კლება"-ს ასიგნებებზე;

ბ) ინფრასტრუქტურის მშენებლობა, რეაბილიტაცია და ექსპლუატაციის ხარჯების ასიგნებებზე 1246.0 ათასი ლარი, კერძოდ:

- 457.4 ათასი ლარი ,,გზების მშენებლობის, რეკონსტრუქციისა და მოვლა-შენახვის ხარჯები"-ს ასიგნებაზე, მათ შორის: 425.9 ათასი ლარი - სოფლის მხარდაჭერის პროგრამით გათვალისწინებული საგზაო ინფრასტრუქტურის მშენებლობისა და რეაბილიტაციის სამუშაოების დაფინანსება, 31.5 ათასი ლარი სოფ. ხეთაში ურთის მთაზე მდებარე რადიომონიტორინგის სტაციონალურ სადგურთან მისასვლელი გზის ორმული შეკეთება;

- 410.0 ათასი ,,სარწყავი არხების და ნაპირსამაგრი ნაგებობების მოწყობა, რეაბილიტაცია და ექსპლოატაციის ხარჯები"-ს ასიგნებაზე, მათ შორის: მათ შორის: 410.0 ათასი ლარი სოფ. შუა ხორგაში მდ. ხობისწყლის მარცხენა სანაპიროზე ნაპირსამაგრი სამუშაოების ჩასატარებლად;

- 71.5 ათასი ლარი ,,წყლის სისტემის რეაბილიტაცია და ექსპლოატაციას ხარჯები"-ს ასიგნებაზე, მათ შორის: 71.5 ათასი ლარი - სოფლის მხარდაჭერის პროგრამით გათვალისწინებული წყალსადენების მშენებლობისა და რეაბილიტაციის სამუშაოების დაფინანსება;

- 141.1ათასი ლარი ,,საკანალიზაციო და სამელიორაციო სისტემების მოწყობა-რეაბილიტაციის ღონისძიებები“-ს ასიგნებაზე, მათ შორის: 90.0 (ოთხმოცდაათი) ათასი ლარი ქ. ხობში გურამიშვილის ქუჩაზე სანიაღვრე არხის მოწყობა, 51.1 ათასი ლარი - სოფლის მხარდაჭერის პროგრამით გათვალისწინებული სანიაღვრე არხების ამოწმენდის სამუშაოების დაფინანსება;
- 0.9 ათასი ლარი ,,გარე განათების რეაბილიტაცია და ექსპლოატაციის ხარჯები“-ს ასიგნებაზე, მათ შორის: 0.9 ათასი ლარი - ჭყონდიდელის ქუჩაზე გარე განათების ბოძების შეღებვის სამუშაოების დაფინანსება;
- 165.1ათასი ლარი ,,კეთილმოწყობის ღონისძიებების ხარჯები“-ს ასიგნებაზე, მათ შორის: 1.5 ათასი ლარი - სოფ. ბიაში ყოფილი სატრაქტორო გაერთიანების ტერიტორიის სამშენებლო ნარჩენებისაგან გაწმენდის სამუშაოები, 1.5 ათასი ლარი - საჯიჯაოს კულტურის სახლის მიმდებარე ტერიტორიის მოხრეშვის სამუშაოები, 10.0 ათასი ლარი მინისტადიონების მოვლა-შენახვაზე, 124.7 ათასი ლარი - სოფლის მხარდაჭერის პროგრამით გათვალისწინებული კეთილმოწყობის სამუშაოების დაფინანსება, 6.0 ათასი ლარი - ც. დადიანის ქუჩაზე (ყოფილი საგადასახადო სამსახურის შენობის მიმდებარედ) მხატვრული პანოს რეაბილიტაციის სამუშაოების დაფინანსება, 2.6 ათასი ლარი - კულტურის სახლის წინ მდებარე სკვერის დეკორატიული ღობისა და ბორდიურების შეღებვისა და ქვაფენილის რემონტის სამუშაოების დაფინანსება, 18.8 ათასი ლარი - წმინდა სამების ეკლესიის სატრაპეზოს I ეტაპის სამუშაოების დაფინანსება;

გ) შინაგან საქმეთა სამინისტროს ადგილობრივი ორგანოების ასიგნებებზე 2.0 ათასი ლარი, კერძოდ:

- 2.0 ათასი ლარი საქართველოს შსს სამეგრელო-ზემო სვანეთის მთავარი სამმართველოს ხობის რაიონული სამმართველოსათვის მუნიციპალიტეტის ბიუჯეტში გამოყოფილ ასიგნებებში მუხლი ,,საქონელი და მომსახურება“-ს ქვემუხლი ,,ოფისის ხარჯები“-ს ასიგნებაზე;

დ) თავდაცვის ღონისძიებების ასიგნებებზე 0.4 ათასი ლარი, კერძოდ:

- 0.4 ათასი ლარი გამგეობის წვევამდელთა, რეზერვისტთა სამხედრო აღრიცხვის, გაწვევისა და მობილიზაციის სამსახურის მუხლი ,,ტრანსპორტისა და ტექნიკის ექსპლოატაციის და მოვლა-შენახვის ხარჯები“-ს ასიგნებაზე (საწვავის შეძენა);

ე) საგანმანათლებო ღონისძიებების ხარჯების ასიგნებაზე 92.1 ათასი ლარი, კერძოდ:

- 48.9 ათასი ლარი სკოლამდელი განათლების დაფინანსების ასიგნებაზე, მათ შორის; 33.2 ათასი ლარი - ა.ი.პ. ,,ხობის მუნიციპალიტეტის სკოლამდელი სააღმზრდელო გაერთიანება“-ს სუბსიდიაზე, 15.7 ათასი ლარი - მუხლი ,,არაფინანსური აქტივების ზრდა“-ს ასიგნებაზე, სოფლის მხარდაჭერის პროგრამა;
- 5.2 ათასი ლარი ა.ი.პ. ,,ხობის მუნიციპალიტეტის პროფესიული სწავლების ცენტრი“-ს სუბსიდიაზე;
- 38.0 ათასი ლარი საჯარო სკოლების დაფინანსების ასიგნებაზე, მათ შორის: 4.3 ათასი ლარი საჯარო სკოლების ასიგნებების მუხლი ,,სუბსიდია“-ს ასიგნებაზე, აქედან: 2.0 ათასი ლარი ქ. ხობის №1 საჯარო სკოლის ინგლისურ ენოვანი უცხოელი მასწავლებლის ბ-ნ ფენდლი ბრაუნის პროექტის ,,გლობალური ქსელი ინგლისური სწავლებისათვის“ ფარგლებში ინგლისური ენის კაბინეტისათვის აღჭურვილობის შესაძენად, 2.0 ათასი ლარი შუა ხორგის საჯარო სკოლაში პროექტის ,,სიკეთის კეთებიდან სამოქალაქო აქტივობამდე“ დასაფინანსებლად, 0.3 ათასი ლარი - გაღმა საჯიჯაოს სკოლის შენობის გადახურვის სამუშაოების დაფინანსება, 33.7 ათასი ლარი - მუხლი ,,არაფინანსური აქტივების ზრდა“-ს ასიგნებაზე, სოფლის მხარდაჭერის პროგრამა;

ვ) სპორტული და კულტურული ღონისძიებების ასიგნებაზე 19.2 ათასი ლარი, კერძოდ:

- 7.2 ათასი ლარი ა.ი.პ. ,,ხობის მუნიციპალიტეტის კულტურის ცენტრი“-ს სუბსიდიაზე;
- 12.0 ათასი ლარი სპორტული ღონისძიებების ხარჯების ასიგნებაზე, მათ შორის: 10.0 ათასი ლარი - მუნიციპალიტეტის საჯარო სკოლების მოსწავლეთათვის ,,მხიარული სტარტები“-ს ჩატარების დაფინანსება, 2.0 ათასი ლარი - ცხენოსნობაში ხობის მუნიციპალიტეტის პირველობის დაფინანსებაზე.

მესამე ცვლილება 2011 წლის 27 ივნისის №42 დადგენილება

1. შემცირდა ხობის მუნიციპალიტეტის ადგილობრივ ბიუჯეტში:

ა) აღმასრულებელი და წარმომადგენლობითი ორგანოების ასიგნებები 9.8 ათასი ლარით, კერძოდ:

- 8.2 ათასი ლარით მუნიციპალიტეტის საკრებულოს ასიგნება, მათ შორის: 2.3 ათასი ლარი მუხლი ,,საქონელი და მომსახურება"-ს ქვემუხლი ,,ოფისის ხარჯები"-ს ასიგნება, 5.1 ათასი ლარი მუხლი ,,საქონელი და მომსახურება"-ს ქვემუხლი ,,სხვა დანარჩენი საქონელი და მომსახურება"-ს ასიგნება, 0.8 ათასი ლარი მუხლი ,,არაფინანსური აქტივების ზრდა"-ს ასიგნება;
- 1.6 ათასი ლარით გამგეობის ადმინისტრაციული სამსახურის ასიგნება, მათ შორის: 1.6 ათასი ლარი მუხლი ,,საქონელი და მომსახურება"-ს ქვემუხლი ,,სხვა დანარჩენი საქონელი და მომსახურება"-ს ასიგნება;

ბ) შინაგან საქმეთა სამინისტროს ადგილობრივი ორგანოების ასიგნებები 0.7 ათასი ლარით, კერძოდ:

- 0.7 ათასი ლარით საქართველოს შსს სამეგრელო-ზემო სვანეთის მთავარი სამმართველოს ხობის რაიონული სამმართველოსათვის მუნიციპალიტეტის ბიუჯეტში გამოყოფილ ასიგნება, მათ შორის: 0.7 ათასი ლარი მუხლი ,,არაფინანსური აქტივების ზრდა"-ს ასიგნება;

გ) თავდაცვის ღონისძიებების ასიგნებები 0.2 ათასი ლარით, კერძოდ:

- 0.2 ათასი ლარით გამგეობის წვევამდელთა, რეზერვისტთა სამხედრო აღრიცხვის, გაწვევისა და მობილიზაციის სამსახურის ასიგნება, მათ შორის: 0.2 ათასი ლარი მუხლი ,,საქონელი და მომსახურება"-ს ქვემუხლი ,,სხვა დანარჩენი საქონელი და მომსახურება"-ს ასიგნება;

დ) ხობის მუნიციპალიტეტის გამგეობის სახანძრო-სამაშველო სამსახურის ასიგნებები 0.1 ათასი ლარით, კერძოდ:

- 0.1 ათასი ლარით გამგეობის სახანძრო-სამაშველო სამსახურის ასიგნება, მათ შორის: 0.1 ათასი ლარი მუხლი ,,საქონელი და მომსახურება"-ს ქვემუხლი ,,ტრანსპორტისა და ტექნიკის ექსპლოატაციის და მოვლა-შენახვის ხარჯები"-ს ასიგნება (დიზელის საწვავის შეძენა);

ე) ინფრასტრუქტურის მშენებლობა, რეაბილიტაცია და ექსპლუატაციის ასიგნებები 6.2 ათასი ლარით, კერძოდ:

- 1.8 ათასი ლარით გზების მშენებლობის, რეკონსტრუქციისა და მოვლა-შენახვის ხარჯების ასიგნება, მათ შორის: 1.8 ათასი ლარი სოფ. საჯიჯაოს ჯაპიშაქრის უბანში ხიდის მოწყობის სამუშაოების ასიგნება;
- 4.4 ათასი ლარით კეთილმოწყობის ღონისძიებების ხარჯების ასიგნება, მათ შორის: 4.4 ათასი ლარი სოფ. საჯიჯაოს ჯაპიშაქრის უბანში მინისტადიონის მოწყობის სამუშაოების ასიგნება;

ვ) სპორტული და კულტურული ღონისძიებების ასიგნებები 20.0 ათასი ლარით, კერძოდ:

- 20.0 ათასი ლარით რეგიონალური ტელევიზიის თანადაფინანსების სუბსიდია;

2. გამოთავისუფლებული თანხები 37.0 ათასი ლარი მიიმართა შემდეგ ღონისძიებათა დასაფინანსებლად:

ა) აღმასრულებელი და წარმომადგენლობითი ორგანოების ხარჯების ასიგნებაზე 9.5 ათასი ლარი, კერძოდ:

- 8.2 ათასი ლარი მუნიციპალიტეტის საკრებულოს ასიგნებაზე, მათ შორის: 8.2 ათასი ლარი მუხლი ,,შრომის ანაზღაურება"-ს ასიგნებაზე;
- 1.3 ათასი ლარი ათასი ლარი გამგეობის ეკონომიკისა და ინფრასტრუქტურის განვითარების სამსახურის ასიგნებაზე, მათ შორის: 1.3 ათასი ლარი - მუხლი ,,არაფინანსური აქტივების ზრდა"-ს ასიგნებაზე;

ბ) შინაგან საქმეთა სამინისტროს ადგილობრივი ორგანოების ხარჯების ასიგნებაზე 2.7 ათასი ლარი, კერძოდ:

- 2.7 ათასი ლარი საქართველოს შსს სამეგრელო-ზემო სვანეთის მთავარი სამმართველოს ხობის რაიონული სამმართველოს ასიგნებაზე, მათ შორის: 2.2 ათასი ლარი მუხლი ,,საქონელი და მომსახურება"-ს ქვემუხლი ,,ოფისის ხარჯები"-ს ასიგნებაზე (2.0 ათასი ლარი - პოლიციის შენობის ოთახების სარემონტო სამუშაოები, 0.2 ათასი ლარი - სამეურნეო ინვენტარის შეძენა), 0.5 ათასი ლარი მუხლი ,,საქონელი და მომსახურება"-ს ქვემუხლი ,,რბილი ინვენტარის, უნიფორმისა და პირადი ჰიგიენის საგნების შეძენის ხარჯები"-ს ასიგნება;

გ) თავდაცვის ღონისძიებების ასიგნებაზე 0.2 ათასი ლარი, კერძოდ:

- 0.2 ათასი ლარი გამგეობის წვევამდელთა, რეზერვისტთა სამხედრო აღრიცხვის, გაწვევისა და მობილიზაციის სამსახურის ასიგნებაზე, მათ შორის: 0.2 ათასი ლარი მუხლი ,,საქონელი და მომსახურება“-ს ქვემუხლი ,,ოფისის ხარჯები“-ს ასიგნება (საფოსტო მომსახურების ხარჯები);

დ) ხობის მუნიციპალიტეტის გამგეობის სახანძრო-სამაშველო სამსახურის ასიგნებაზე 0.1 ათასი ლარი, კერძოდ:

- 0.1 ათასი ლარი გამგეობის სახანძრო-სამაშველო სამსახურის ასიგნება, მათ შორის: 0.1 ათასი ლარი მუხლი ,,საქონელი და მომსახურება“-ს ქვემუხლი ,,ოფისის ხარჯები“-ს ასიგნება (სამეურნეო ინვენტარის შეძენა);

ე) ინფრასტრუქტურის მშენებლობა, რეაბილიტაცია და ექსპლუატაციის ხარჯების ასიგნებაზე 24.5 ათასი ლარი, კერძოდ:

- 4.5 ათასი ლარი შ.პ.ს. ,,ხობი დასუფთავება და განათება“-ს სუბსიდიაზე (შადრევნის წყალის ღირებულება 1.8 ათასი ლარი, ელ. ენერგიის ღირებულება 2.7 ათასი ლარი);
- 20.0 ათასი ლარი საკანალიზაციო და სამელიორაციო სისტემების მოწყობა-რეაბილიტაციის ღონისძიებების ასიგნებაზე, მათ შორის: 18.3 ათასი ლარი ქ. ხობში ჭყონდიდელის ქუჩის მიმდებარე მთავარი არხის ამოწმენდა ერთი მილხიდის მოწყობით და ერთი მილხიდის რეაბილიტაციის სამუშაოები, 1.7 ათასი ლარი ყოფილი კერამიკული ქარხნის მიმდებარე ტერიტორიაზე არხის ამოწმენდა გაფართოებით და დამბის ამაღლების სამუშაოები.

მეოთხე ცვლილება 2011 წლის 29 აგვისტოს №48 დადგენილება

1. „ხობის მუნიციპალიტეტის ადგილობრივი ბიუჯეტით გამოყოფილი ასიგნების გადანაწილების წესის დამტკიცების შესახებ“ ხობის მუნიციპალიტეტის საკრებულოს 2010 წლის 12 ივლისის N5 დადგენილების შესაბამისად, ხობის მუნიციპალიტეტის 2011 წლის დამტკიცებულ ბიუჯეტში ხობის მუნიციპალიტეტის გამგებლის ბრძანებებით მხარჯავი დაწესებულებებისთვის ადგილობრივი ბიუჯეტით გამოყოფილ ასიგნებებში ეკონომიკური კლასიფიკაციის მუხლებს შორის განხორციელებულია შემდეგი გადანაწილებები:

1.1) ხობის მუნიციპალიტეტის გამგებლის 2011 წლის 06 ივლისის N222 ბრძანებით, ხობის მუნიციპალიტეტის გამგეობის ზედამხედველობის სამსახურისათვის მუნიციპალიტეტის ბიუჯეტში გამოყოფილ ასიგნებებში 500 (ხუთასი) ლარით შემცირდა მუხლი ,,არაფინანსური აქტივების ზრდა“-ს ასიგნება (ინვენტარის შეძენის ხარჯები) და 500 (ხუთასი) ლარით გაიზარდა მუხლი ,,საქონელი და მომსახურება“-ს ქვემუხლი ,,ოფისის ხარჯები“-ს ასიგნება (სასტამბო ხარჯები);

1.2) ხობის მუნიციპალიტეტის გამგებლის 2011 წლის 11 ივლისის N230 ბრძანებით, ხობის მუნიციპალიტეტის გამგეობის საფინანსო-საბიუჯეტო სამსახურისათვის მუნიციპალიტეტის ბიუჯეტით გამოყოფილ ასიგნებებში 2200.9 (ორი ათას ორასი ლარი და 90 თეთრი) ლარით შემცირდა მუხლი ,,არაფინანსური აქტივების ზრდა“-ს ასიგნება (პროგრამული უზრუნველყოფის ხარჯები) და 1200.9 (ერთი ათას ორასი ლარი და 90 თეთრი) ლარით გაიზარდა მუხლი ,,საქონელი და მომსახურება“-ს ქვემუხლი ,,ოფისის ხარჯები“-ს ასიგნება, 500 (ხუთასი) ლარით გაიზარდა მუხლი ,,საქონელი და მომსახურება“-ს ქვემუხლი ,,სხვა დანარჩენი საქონელი და მომსახურება“-ს ასიგნება, 500 (ხუთასი) - მუხლი ,,არაფინანსური აქტივების ზრდა“-ს ასიგნება;

1.3) ხობის მუნიციპალიტეტის გამგებლის 2011 წლის 11 ივლისის N231 ბრძანებით, ხობის მუნიციპალიტეტის გამგეობის წვევამდელთა, რეზერვისტთა სამხედრო აღრიცხვის, გაწვევისა და მობილიზაციის სამსახურისათვის მუნიციპალიტეტის ბიუჯეტში გამოყოფილ ასიგნებებში 206 (ორასექვსი) ლარით შემცირდა მუხლი ,,საქონელი და მომსახურება“-ს ქვემუხლი ,,სხვა დანარჩენი საქონელი და მომსახურება“-ს (გაწვევის საექიმო კომისიის ხარჯები) ასიგნება და 206 (ორასექვსი) ლარით გაიზარდა მუხლი ,,საქონელი და მომსახურება“-ს ქვემუხლი ,,ოფისის ხარჯები“-ს (შენობის მიმდებარე ტერიტორიის დასუფთავების მოსაკრებელი) ასიგნება;

1.4) ხობის მუნიციპალიტეტის გამგებლის 2011 წლის 27 ივლისის N262 ბრძანებით, ,,სტიქიის შედეგების სალიკვიდაციოდ საქართველოს რეგიონებში განსახორციელებელი პროექტების ფონდიდან ადგილობრივი თვითმმართველი ერთეულებისათვის თანხის გამოყოფის შესახებ“ საქართველოს მთავრობის 2011 წლის 05 ივლისის №1402 განკარგულებით გამოყოფილი 80.3 ათასი

ლარის ბიუჯეტში ასახვის მიზნით ხობის მუნიციპალიტეტის 2011 წლის ადგილობრივ ბიუჯეტში განხორციელდა შემდეგი ცვლილებები და დამატებები:
ა) გაიზარდა ხობის მუნიციპალიტეტის 2011 წლის ადგილობრივ ბიუჯეტში შემოსავლები გრანტებიდან 80300 (ოთხმოცი ათას სამასი) ლარით;
ბ) შემოსავლების ზრდის თანხების მთლიანი მოცულობა 80300 ლარი მიიმართა შემდეგ ღონისძიებათა დასაფინანსებლად:
ბ.ა) ,,ინფრასტრუქტურის მშენებლობა, რეაბილიტაცია და ექსპლოატაციის ხარჯები“-ს ასიგნებაზე 80300 (ოთხმოცი ათას სამასი) ლარი, აქედან:
- 50.2 ათასი ლარი ,,გზების მშენებლობის, რეკონსტრუქციისა და მოვლა-შენახვის ხარჯები“-ს ასიგნებაზე (მათ შორის: 6.3 ათასი ლარი - სოფ. ნოჯიხევის ნაფოშტუს უბანში მილხიდის მოწყობა, 8.2 ათასი ლარი - სოფ. პირველი მაისის სალომაიოს უბანში ხიდ-ბოგირის მოწყობა, 20.0 ათასი ლარი - სოფ. პირველ მაისში ბონდის ხიდის აღდგენა ნაპირგამაგრებით, 15.7 ათასი ლარი - სოფ. ხამისქურის საკუკაოს უბანში მილხიდის მოწყობა);
- 10.8 ათასი ლარი ,,სარწყავი არხების და ნაპირსამაგრი ნაგებობების მოწყობა, რეაბილიტაცია და ექსპლოატაციის ხარჯები“-ს ასიგნებაზე (მათ შორის: 5.0 ათასი ლარი - სოფ. პირველი მაისის საკვიკვინიოს უბანში ჟორა ჯობავას სახლის მიმდებარედ ნაპირგმაგრება, 1.3 ათასი ლარი - სოფ. პატარა ფოთის №4 უბანში საჭოჭუოს საზღვართან დამბის ამაღლება, 0.75 ათასი ლარი - სოფ. პატარა ფოთში რუხაია ზურაბის სახლის უკან დამბის ამაღლება, 0.75 ათასი ლარი - სოფ. პატარა ფოთში ლოლუა ლეონიდის სახლის უკან დამბის ამაღლება, 3.0 ათასი ლარი - სოფ. პატარა ფოთის №4 უბანში დაზიანებული დამბის აღდგენა);
- 19.3 ათასი ლარი ,,საკანალიზაციო და სამელიორაციო სისტემების მოწყობა-რეაბილიტაციის ღონისძიებები“-ს ასიგნებაზე (მათ შორის: 12.0 ათასი ლარი - ქ. ხობში სახანძროს უკან არხის მოწყობა მილხიდის ჩალაგებით, 2.3 ათასი ლარი - ქ. ხობში ირინა ბერაიას საცხოვრებელი სახლის უკან არხის ამოწმენდა, 5.0 ათასი ლარი - სოფ. ნოჯიხევში პროფსასწავლებლის წინ არხის ამოწმენდა);
2. შემცირდა ხობის მუნიციპალიტეტის ადგილობრივ ბიუჯეტში:
ა) აღმასრულებელი და წარმომადგენლობითი ორგანოების ასიგნება 1.8 ათასი ლარით, კერძოდ:
- 1.8 ათასი ლარი ხობის მუნიციპალიტეტის გამგეობის ტერიტორიული ორგანოების ასიგნება, მათ შორის: 1.8 ათასი ლარი - მუხლი ,,შრომის ანაზღაურება“-ს ასიგნება (სოფ. პატარა ფოთის ტერიტრორიალური ორგანოს მუხლი ,,შრომის ანაზღაურება“-ს ასიგნება);
ბ) ინფრასტრუქტურის მშენებლობა, რეაბილიტაცია და ექსპლუატაციის ასიგნებები 56.0 ათასი ლარით, კერძოდ:
- 33.5 ათასი ლარით ,,საკანალიზაციო და სამელიორაციო სისტემების მოწყობა-რეაბილიტაციის ღონისძიებები“-ს ასიგნება, კერძოდ: 33.5 ათასი ლარით ქ. ხობში აღმაშენებლის ქუჩაზე სანიაღვრე არხის მოწყობის I ეტაპის სამუშაოების ასიგნება;
- 22.5 ათასი ლარით კეთილმოწყობის ღონისძიებების ხარჯების ასიგნება, კერძოდ: 22.5 ათასი ლარით ქ. ხობის ახალი სასაფლაოს შემოღობვის სამუშაოების დაფინანსება, SPA110018924 ტენდერზე მოღებული ეკონომიის ხარჯზე;
3. გამოთავისუფლებული თანხების მთლიანი მოცულობა - 57.8 ათასი ლარი მიიმართა შემდეგ ღონისძიებათა დასაფინანსებლად:
ა) აღმასრულებელი და წარმომადგენლობითი ორგანოების ხარჯებზე 5.3 ათასი ლარი, კერძოდ:
- 5.3 ათასი ლარი ხობის მუნიციპალიტეტის გამგეობის ტერიტორიული ორგანოების ასიგნებაზე, მათ შორის: 3.8 ათასი ლარი მუხლი ,,შრომის ანაზღაურება“-ს ასიგნებაზე (სოფ. შავღელეს ტერიტრორიალური ორგანოს შრომის ანაზღაურების ხარჯები), 1.5 ათასი ლარი - მუხლი ,,საქონელი და მომსახურება“-ს ქვემუხლი ,,ოფისის ხარჯები“-ს ასიგნებაზე (სოფ. შავღელეს ტერიტრორიალური ორგანოს ოფისის ხარჯები);
ბ) ინფრასტრუქტურის მშენებლობა, რეაბილიტაცია და ექსპლუატაციის ხარჯების ასიგნებებზე 40.5 ათასი ლარი, კერძოდ:

- 1.1 ათასი ლარი ,,გზების მშენებლობის, რეკონსტრუქციისა და მოვლა-შენახვის ხარჯები“-ს ასიგნებაზე, მათ შორის: 1.1 ათასი ლარი სოფ. შავღელეს სოფლის სახელწოდების აღმნიშვნელი 3 ცალი ტრაფარეტის დამზადებაზე;
- 2.7 ათასი ლარი ,,გარე განათების რეაბილიტაცია და ექსპლოატაციის ხარჯები“-ს ასიგნებაზე, მათ შორის: 2.7 ათასი ლარი - ქ. ხობის მიხეილ იოსავას სახელობის ქუჩაზე გარე განათების მოწყობის სამუშაოების დაფინანსება;
- 36.7 ათასი ლარი ,,საკანალიზაციო და სამელიორაციო სისტემების მოწყობა-რეაბილიტაციის ღონისძიებები“-ს ასიგნებაზე, მათ შორის: 1.8 ათასი ლარი ქ. ხობში კოსტავასა და წერეთლის ქუჩებზე გარე კანალიზაციის ქსელის სარეაბილიტაციო სამუშაოების დაფინანსება, 1.4 ათასი ლარი ქ. ხობის აღმაშენებლის ქუჩიდან კოლხეთის დასახლებამდე სანიაღვრე არხის ამოწმენდის სამუშაოების ასიგნებაზე დამატება, 33.5 ათასი ლარი დავით აღმაშენებლის ქუჩაზე წერეთლის ქუჩიდან დ. აღმაშენებლის I ჩიხამდე სანიაღვრე არხის მოწყობის სამუშაოების დაფინანსება;

გ) საგანმანათლებო ღონისძიებების ხარჯების ასიგნებაზე 12.0 ათასი ლარი, კერძოდ:

- 12.0 ათასი ლარი საჯარო სკოლების დაფინანსების ასიგნებაზე, მათ შორის: 12.0 ათასი ლარი საჯარო სკოლების ასიგნებების მუხლი ,,არაფინანსური აქტივების ზრდა“-ს ასიგნებაზე, აქედან: 12.0 ათასი ლარი სოფ. შავღელეს საჯარო სკოლის ოთახების სარემონტო სამუშაოების დაფინანსება.

მეხუთე ცვლილება 2011 წლის 11 ოქტომბრის №49 დადგენილება

1. „ხობის მუნიციპალიტეტის ადგილობრივი ბიუჯეტით გამოყოფილი ასიგნების გადანაწილების წესის დამტკიცების შესახებ“ ხობის მუნიციპალიტეტის საკრებულოს 2010 წლის 12 ივლისის N5 დადგენილების შესაბამისად, ხობის მუნიციპალიტეტის 2011 წლის დამტკიცებულ ბიუჯეტში ხობის მუნიციპალიტეტის გამგებლის ბრძანებებით მხარჯავი დაწესებულებებისთვის ადგილობრივი ბიუჯეტით გამოყოფილ ასიგნებებში ეკონომიკური კლასიფიკაციის მუხლებს შორის განხორციელებულია შემდეგი გადანაწილებები:

ა) ხობის მუნიციპალიტეტის გამგებლის 2011 წლის 23 აგვისტოს N324 ბრძანებით, შ.პ.ს. ,,საფეხბურთო კლუბი ,,კოლხეთი“-სათვის ხობის მუნიციპალიტეტის ადგილობრივ ბიუჯეტით გამოყოფილ ასიგნებებში 1390 ლარით შემცირდა მუხლი ,,საქონელი და მომსახურება“-ს ქვემუხლი ,,შტატგარეშე მომუშავეთა ანაზღაურება“-ს ასიგნება და 1390 ლარით გაიზარდა მუხლი ,,საქონელი და მომსახურება“-ს ქვემუხლი ,,ოფისის ხარჯები“-ს ასიგნება (1000 ლარი პრიზების შეძენის და 390 ლარი სამეურნეო საქონლის შეძენა);

ბ) ხობის მუნიციპალიტეტის გამგებლის 2011 წლის 26 აგვისტოს N330 ბრძანებით, ხობის მუნიციპალიტეტის ადგილობრივი ბიუჯეტით მუნიციპალიტეტის გამგეობის სამსახურებისათვის გამოყოფილ ასიგნებებში:

ბ.ა) გამგეობის ადმინისტრაციული სამსახურისათვის გამოყოფილ ასიგნებებში 3540 ლარით შემცირდა მუხლი ,,ოფისის ხარჯები“-ს ასიგნებები და შესაბამისად 3540 ლარით გაიზარდა მუხლი ,,შრომის ანაზღაურება“-ს ასიგნება;

ბ.ბ) გამგეობის საფინანსო-საბიუჯეტო სამსახურისათვის გამოყოფილ ასიგნებებში 2310 ლარით შემცირდა მუხლი ,,არაფინანსური აქტივების ზრდა“-ს ასიგნება და შესაბამისად 2310 ლარით გაიზარდა მუხლი ,,შრომის ანაზღაურება“-ს ასიგნება;

ბ.გ) გამგეობის ეკონომიკისა და ინფრასტრუქტურის განვითარების სამსახურისათვის გამოყოფილ ასიგნებებში 1000 ლარით შემცირდა მუხლი ,,საქონელი და მომსახურება“-ს ქვემუხლი ,,შტატგარეშე მომუშავეთა ანაზღაურება“-ს ასიგნება, 900 ლარით - მუხლი ,,საქონელი და მომსახურება“-ს ქვემუხლი ,,მივლინებები“-ს ასიგნება, 1190 ლარით - მუხლი ,,საქონელი და მომსახურება“-ს ქვემუხლი ,,ტრანსპორტისა და ტექნიკის ექსპლოატაციის და მოვლა-შენახვის ხარჯები“-ს ასიგნება და შესაბამისად 3090 ლარით გაიზარდა მუხლი ,,შრომის ანაზღაურება“-ს ასიგნება;

ბ.დ) გამგეობის კულტურის, განათლების, სპორტის, ძეგლთა დაცვისა და ახალგაზრდულ საქმეთა სამსახურისათვის გამოყოფილ ასიგნებებში 1400 ლარით შემცირდა მუხლი ,,არაფინანსური

აქტივების ზრდა“-ს ასიგნება და შესაბამისად 1400 ლარით გაიზარდა მუხლი ,,შრომის ანაზღაურება“-ს ასიგნება;
ბ.ე) გამგეობის შრომის, საზოგადოებრივი ჯამრთელობისა და სოციალური დაცვის, ვეტერანთა, ლტოლვილთა და იძულებით გადაადგილებულ პირთა სამსახურისათვის გამოყოფილ ასიგნებებში 320 ლარით შემცირდა მუხლი ,,საქონელი და მომსახურება“-ს ქვემუხლი ,,მივლინებები“-ს ასიგნება, 1000 ლარით - მუხლი ,,არაფინანსური აქტივების ზრდა“-ს ასიგნება და შესაბამისად 1320 ლარით გაიზარდა მუხლი ,,შრომის ანაზღაურება“-ს ასიგნება;
ბ.ვ) გამგეობის წვევამდელთა, რეზერვისტთა სამხედრო აღრიცხვის, გაწვევისა და მობილიზაციის სამსახურისათვის გამოყოფილ ასიგნებებში 700 ლარით შემცირდა მუხლი ,,საქონელი და მომსახურება“-ს ქვემუხლი ,,სხვა დანარჩენი საქონელი და მომსახურება“-ს ასიგნება და შესაბამისად 700 ლარით გაიზარდა მუხლი ,,შრომის ანაზღაურება“-ს ასიგნება;
ბ.ზ) გამგეობის ტერიტორიული ორგანოებისათვის გამოყოფილ ასიგნებებში 900 ლარით შემცირდა მუხლი ,,საქონელი და მომსახურება“-ს ქვემუხლი ,,შტატგარეშე მომუშავეთა ანაზღაურება“-ს ასიგნება, 7500 ლარით - მუხლი ,,საქონელი და მომსახურება“-ს ქვემუხლი ,,ტრანსპორტისა და ტექნიკის ექსპლოატაციის და მოვლა-შენახვის ხარჯები“-ს ასიგნება და შესაბამისად 8400 ლარით გაიზარდა მუხლი ,,შრომის ანაზღაურება“-ს ასიგნება;
გ) ხობის მუნიციპალიტეტის გამგებლის 2011 წლის 29 აგვისტოს N334 ბრძანებით, ხობის მუნიციპალიტეტის გამგეობის წვევამდელთა, რეზერვისტთა სამხედრო აღრიცხვის, გაწვევისა და მობილიზაციის სამსახურისათვის ადგილობრივი ბიუჯეტით გამოყოფილ ასიგნებებში 580 ლარით შემცირდა მუხლი ,,საქონელი და მომსახურება“-ს ქვემუხლი ,,ოფისის ხარჯები“-ს ,,საოფისე ავეჯის შეძენის ხარჯები“-ს ასიგნება და შესაბამისად 400 ლარით გაიზარდა მუხლი ,,საქონელი და მომსახურება“-ს ქვემუხლი ,,ოფისის ხარჯები“-ს ,,კავშირგაბმულობის ხარჯები“-ს ასიგნება, 180 ლარით - ,,ოფისის ხარჯი, რომელიც არ არის კლასიფიცირებული“ ასიგნება;
დ) ხობის მუნიციპალიტეტის გამგებლის 2011 წლის 30 აგვისტოს N336 ბრძანებით, ხობის მუნიციპალიტეტის ადგილობრივი ბიუჯეტით კეთილმოწყობის ღონისძიებებისათვის გამოყოფილ ასიგნებებში 4910 ლარით შემცირდა ,,ყოფილი აგროსამრეწველო გაერთიანების შენობის ფასადის შეღებვის სამუშაოები“-ს ასიგნება და შესაბამისად 4910 ლარით გაიზარდა ,,ცოტნე დადიანის ქუჩაზე, ყოფილი საგადასახადო სამსახურის შენობის მიმდებარედ, მხატვრული პანოს რეაბილიტაციის სამუშაოები“-ს ასიგნება;
ე) ხობის მუნიციპალიტეტის გამგებლის 2011 წლის 06 სექტემბრის N364 ბრძანებით, ხობის მუნიციპალიტეტის ადგილობრივი ბიუჯეტით ინფრასტრუქტურის მშენებლობა, რეაბილიტაცია და ექსპლოატაციის ღონისძიებებისათვის გამოყოფილ ასიგნებებში 2000 ლარით შემცირდა ,,კეთილმოწყობის ღონისძიებები“-ს ასიგნება (ყოფილი აგროსამრეწველო გაერთიანების შენობის ფასადის შეღებვის სამუშაოების ასიგნება) და შესაბამისად 2000 ლარი მიიმართა ,,ვეტერინარიის ხარჯები“-ს ასიგნებაზე (ჯილეხით დაცემული პირუტყვის სამარხების მოწყობა);
ვ) ხობის მუნიციპალიტეტის გამგებლის 2011 წლის 08 სექტემბრის N367 ბრძანებით, ხობის მუნიციპალიტეტის ადგილობრივი ბიუჯეტით ინფრასტრუქტურის მშენებლობა, რეაბილიტაცია და ექსპლოატაციის ღონისძიებებისათვის გამოყოფილ ასიგნებებში 10000 ლარით შემცირდა „გზების მშენებლობის, რეკონსტრუქციისა და მოვლა-შენახვის ხარჯების“ ასიგნება (სოფელ პატარა ფოთის შავღელეს უბანში 9 კმ გზის ორმული შეკეთების სამუშაოების ასიგნება) და შესაბამისად 10000 ლარით გაიზარდა ,,ვეტერინარიის ხარჯები“-ს ასიგნებები (ჯილეხით დაცემული პირუტყვის სამარხების მოწყობა);
ზ) ხობის მუნიციპალიტეტის გამგებლის 2011 წლის 08 სექტემბრის N369 ბრძანებით, ხობის მუნიციპალიტეტის ადგილობრივი ბიუჯეტით საჯარო სკოლებისათვის გამოყოფილ გამოყოფილ ასიგნებებში 5500 ლარით შემცირდა სოფელ ხეთის წინაგოლის უბნის საჯარო სკოლის სპორტული დარბაზის სახურავის რეაბილიტაციის სამუშაოების ასიგნება და შესაბამისად 5500 ლარი მიიმართა სტიქიისაგან (ქარი) დაზიანებული სოფ. თორსის საჯარო სკოლის ფანჯრების რეაბილიტაციის სამუშაოების ასიგნებაზე;
თ) ხობის მუნიციპალიტეტის გამგებლის 2011 წლის 09 სექტემბრის N370 ბრძანებით, ხობის მუნიციპალიტეტის ადგილობრივი ბიუჯეტით ა.ი.პ. ,,ხობის მუნიციპალიტეტის კულტურის

ცენტრი“-სათვის გამოყოფილ ასიგნებებში 2500 ლარით შემცირდა სოფელ საჯიჯაოს კულტურის სახლში კრივისა და ჭიდაობის ოთახების მოწყობის სამუშაოების ასიგნება და შესაბამისად 2500 ლარი მიიმართა ქ. ხობში კულტურის სახლის ელ. გაყვანილობისა და განათების სისტემის შეკეთების სამუშაოების სამუშაოების ასიგნებაზე;

ი) ხობის მუნიციპალიტეტის გამგებლის 2011 წლის 09 სექტემბრის N371 ბრძანებით, ხობის მუნიციპალიტეტის საკრებულოსათვის მუნიციპალიტეტის ადგილობრივი ბიუჯეტით გამოყოფილ ასიგნებებში 400 ლარით შემცირდა მუხლი ,,საქონელი და მომსახურება“-ს ქვემუხლი ,,სხვა დანარჩენი საქონელი და მომსახურება“-ს ასიგნება და შესაბამისად 400 ლარით გაიზრდა მუხლი ,,საქონელი და მომსახურება“-ს ქვემუხლი ,,ოფისის ხარჯები“-ს ასიგნება (200 ლარი-კონდიციონერების რემონტი, 200 ლარი-სამუშაო მაგიდის შეძენა);

კ) ხობის მუნიციპალიტეტის გამგებლის 2011 წლის 13 სექტემბრის N377 ბრძანებით, ხობის მუნიციპალიტეტის ადგილობრივი ბიუჯეტით ინფრასტრუქტურის მშენებლობა, რეაბილიტაცია და ექსპლოატაციის ღონისძიებებისათვის გამოყოფილ ასიგნებებში:

კ.ა) 6000 ლარით შემცირდა ,,წყლის სისტემის რეაბილიტაცია და ექსპლოატაცია“-ს ასიგნებები (მათ შორის: 1500 ლარით სოფ. პატარა ფოთის შავღელის უბნის წყალსადენის სისტემის რეაბილიტაციის სამუშაოების ასიგნება, 4500 ლარით სოფ. პატარა ფოთის შავღელის უბნის წყალსადენის სისტემის რეაბილიტაციის II ეტაპის სამუშაოების ასიგნება);

კ.ბ) 8000 ლარით შემცირდა ,,კეთილმოწყობის ღონისძიებები:-ს ასიგნება (მათ შორის: 3000 ლარით ქ. ხობის ახალი სასაფლაოს შემოღობვის სამუშაოების ასიგნება, 5000 ლარით ქ.ხობში ც.დადიანის ქუჩაზე წმინდა სამების ეკლესიის მიმდებარე ტერიტორიის კეთილმოწყობის სამუშაოების ასიგნება);

კ.გ) 6000 ლარი მიიმართა ,,გზების მშენებლობა, რეაბილიტაცია და ექსპლოატაცია“-ს ასიგნებაზე (მათ შორის: სოფ. საჯიჯაოს ჯაპიშაქრის უბანში 1.9 კმ. გზის ორმული შეკეთების სამუშაოების ასიგნებაზე);

კ.ვ) 8000 ლარი მიიმართა ,,წყლის სისტემის რეაბილიტაცია და ექსპლოატაცია“-ს ასიგნებაზე (მათ შორის: სოფ. შუა ხორგაში 2 ცალი ტუმბოს შეძენისა და დამონტაჟების სამუშაოების ასიგნებაზე);

ლ) ხობის მუნიციპალიტეტის გამგებლის 2011 წლის 13 სექტემბრის N378 ბრძანებით, ხობის მუნიციპალიტეტის გამგეობის ადმინისტრაციული სამსახურისათვის მუნიციპალიტეტის ადგილობრივი ბიუჯეტით გამოყოფილ ასიგნებებში:

ლ.ა) 1700 ლარით შემცირდა მუხლი ,,არაფინანსური აქტივების ზრდა“-ს ასიგნება (სატელიტური ანტენის შეძენის ხარჯები);

ლ.ბ) 1610 ლარით შემცირდა მუხლი ,,საქონელი და მომსახურება“-ს ქვემუხლი ,,ოფისის ხარჯები“-ს ასიგნებები (მათ შორის: 240 ლარით ,,მცირეფასიანი საოფისე ტექნიკის შეძენა და დამონტაჟება“-ს ასიგნებები, 970 ლარით ,,საოფისე ინვენტარის შეძენა და დამონტაჟების ხარჯები“-ს ასიგნებები, 400 ლარით ,,შენობა-ნაგებობების მიმდინარე რემონტის ხარჯი“-ს ასიგნებები);

ლ.გ) 1660 ლარით გაიზარდა მუხლი ,,საქონელი და მომსახურება“-ს ქვემუხლი ,,ოფისის ხარჯები“-ს ასიგნება (მათ შორის: 650 ლარით ,,საოფისე მოწყობილობების მიმდინარე რემონტის ხარჯი“-ს ასიგნება, 1010 ლარით ,,ოფისის ხარჯი, რომელიც არ არის კლასიფიცირებული“ ასიგნება);

ლ.დ) 1650 ლარით გაიზარდა მუხლი ,,არაფინანსური აქტივების ზრდა“-ს ასიგნება (დახლ-მაცივარის შეძენის ასიგნება);

მ) ხობის მუნიციპალიტეტის გამგებლის 2011 წლის 19 სექტემბრის N381 ბრძანებით, ხობის მუნიციპალიტეტის ადგილობრივი ბიუჯეტით ,,ახალგაზრდული ორგანიზაციების, ღონისძიებების დაფინანსება“-სათვის გამოყოფილ ასიგნებებში 200 ლარით შემცირდა ,,შეხვედრა საჯარო სკოლის თვითმმართველობის წარმომადგენლებთან თემაზე: ,,როგორ ვიცნობთ საკუთარ უფლებებსა და მოვალეობებს“ ღონისძიების ასიგნება და 200 ლარით გაიზარდა პროგრამა ,,პატრიოტი“-ს ღონისძიების ასიგნება (სატრანსპორტო მომსახურება);

ნ) ხობის მუნიციპალიტეტის გამგებლის 2011 წლის 20 სექტემბრის N384 ბრძანებით, ა.ი.პ. ,,ხობის მუნიციპალიტეტის პროფესიული სწავლების ცენტრი“-სათვის მუნიციპალიტეტის ბიუჯეტით გამოყოფილ ასიგნებებში: 2490 ლარით შემცირდა მუხლი ,,შრომის ანაზღაურება“-ს ასიგნება და 1490 ლარით გაიზრდა მუხლი ,,საქონელი და მომსახურება“-ს ქვემუხლი ,,ოფისის ხარჯები“-ს

(ინვენტარის შეძენა) ასიგნება, 1000 ლარით - მუხლი ,,არაფინანსური აქტივების ზრდა“-ს (ინვენტარის შეძენა) ასიგნება.
ო) ხობის მუნიციპალიტეტის გამგებლის 2011 წლის 20 სექტემბრის N385 ბრძანებით, შ.პ.ს. ,,საფეხბურთო კლუბი ,,კოლხეთი“-სათვის ხობის მუნიციპალიტეტის ადგილობრივ ბიუჯეტით გამოყოფილ ასიგნებებში 2800 ლარით შემცირდა მუხლი ,,საქონელი და მომსახურება“-ს ქვემუხლი ,,შტატგარეშე მომუშავეთა ანაზღაურება“-ს ასიგნება და 2800 ლარით გაიზარდა მუხლი ,,საქონელი და მომსახურება“-ს ქვემუხლი ,,ოფისის ხარჯები“-ს ასიგნება (1500 ლარი სტადიონის ბილბორდების განახლება და 1300 ლარი სტადიონის ტრიბუნების რემონტი);
პ) ხობის მუნიციპალიტეტის გამგებლის 2011 წლის 26 სექტემბრის N398 ბრძანებით, ხობის მუნიციპალიტეტის ადგილობრივი ბიუჯეტით საკანალიზაციო და სამელიორაციო სისტემების მოწყობა-რეაბილიტაციის ღონისძიებებისათვის გამოყოფილ ასიგნებებში 4000 ლარით შემცირდა ქ. ხობში ჩაის კომბინატის მიმდებარე ტერიტორიაზე (ბარათაშვილის ქუჩიდან) სანიაღვრე არხის ამოწმენდის სამუშაოების ასიგნება და 4000 ლარი მიიმართა ქ. ხობში ვაჟა-ფშაველას ქუჩის მიმდებარე ტერიტორიაზე კანალიზაციის ქსელის რეაბილიტაციის სამუშაოების ასიგნებაზე;
ჟ) ხობის მუნიციპალიტეტის გამგებლის 2011 წლის 28 სექტემბრის N405 ბრძანებით, ხობის მუნიციპალიტეტის გამგეობის საფინანსო-საბიუჯეტო სამსახურისათვის ადგილობრივი ბიუჯეტით დამტკიცებული მუხლი ,,არაფინანსური აქტივების ზრდა“-ს ასიგნებებში 700 ლარით შემცირდა ფინანსური ანალიზისა და ბუღალტრული პროგრამის შესყიდვის ასიგნება და 700 ლარით მიიმართა იქნეს კონდიციონერის შესყიდვის ასიგნებაზე;
რ) ხობის მუნიციპალიტეტის გამგებლის 2011 წლის 28 სექტემბრის N406 ბრძანებით, ხობის მუნიციპალიტეტის ადგილობრივი ბიუჯეტით კეთილმოწყობის ღონისძიებებისათვის გამოყოფილ ასიგნებებში 1250 ლარით შემცირდა სოფ. შუა ხორგაში ცენტრალური სტადიონის კეთილმოწყობის სამუშაოების ასიგნება და 1250 ლარი მიიმართა ქ. ხობის ცენტრში (ყოფილი საგადასახადოს შენობის წინ) სკამებისა და დეკორატიული ღობის აღდგენისა და სამღებრო სამუშაოების ასიგნებაზე;
ს) ხობის მუნიციპალიტეტის გამგებლის 2011 წლის 28 სექტემბრის N407 ბრძანებით, შ.პ.ს. ,,ხობი დასუფთავება და განათება“-სათვის მუნიციპალიტეტის ბიუჯეტით გამოყოფილ ასიგნებებში 2000 ლარით შემცირდა მუხლი ,,შრომის ანაზღაურება“-ს ასიგნება და 2000 ლარით გაიზარდა მუხლი ,,საქონელი და მომსახურება“-ს ასიგნება (მათ შორის: 500 ლარით ქვემუხლი ,,მივლინებები“-ს ასიგნება, 1500 ლარით - ქვემუხლი ,,ტრანსპორტისა და ტექნიკის ექსპლოატაციის და მოვლა-შენახვის ხარჯები“-ს ასიგნება (აქედან: 900 ლარის საწვავ-საპოხი მასალების შეძენაზე, 600 ლარი ტრანსპორტისა და ტექნიკის არაკლასიფიცირებულ ხარჯებზე, კერძოდ ტრანსპორტის დაქირავება);
2. შემცირდა ხობის მუნიციპალიტეტის ადგილობრივ ბიუჯეტში:
ა) აღმასრულებელი და წარმომადგენლობითი ორგანოების ასიგნება 1.6 ათასი ლარით, კერძოდ:
- 1.6 ათასი ლარი ხობის მუნიციპალიტეტის გამგეობის ტერიტორიული ორგანოების ასიგნება, მათ შორის: 1.6 ათასი ლარი - მუხლი ,,საქონელი დამომსახურება“-ს ქვემუხლის ,,ოფისის ხარჯები“-ს ასიგნება (0.9 ათასი ლარი - სოფ. პირველი ხორგის ადმინისტრაციული შენობის სარემონტო-სამშენებლო სამუშაოების ასიგნება, 0.7 ათასი ლარი - სოფ. შუა ხორგის ადმინისტრაციული შენობის სარემონტო-სამშენებლო სამუშაოების ასიგნება);
ბ) ინფრასტრუქტურის მშენებლობა, რეაბილიტაცია და ექსპლუატაციის ასიგნებები 90.8 ათასი ლარით, კერძოდ:
- 10.4 ათასი ლარით ,,გზების მშენებლობის, რეკონსტრუქციისა და მოვლა-შენახვის ხარჯები“-ს ასიგნება, მათ შორის: 6.4 ათასი ლარით - ურთის მთაზე რადიომონიტორინგის სტაციონალურ სადგურთან მისასვლელი გზის ორმული შეკეთების სამუსაოების ასიგნება, 4.0 ათასი ლარით - სოფ. პატარა ფოთის შავღელეს უბანში 9 კმ გზის ორმული შეკეთების სამუშაოების ასიგნება;
- 7.3 ათასი ლარით ,,სარწყავი არხების და ნაპირსამაგრი ნაგებობების მოწყობა, რეაბილიტაცია და ექსპლოატაციის ხარჯები“-ს“-ს ასიგნება, მათ შორის: 0.6 ათასი ლარით სოფ. საჯიჯაოს ჯაპიშაქრის უმანში მდ. ჭანისწყალზე ნაპირსამაგრი სამუშაოების ასიგნება, 6.7 ათასი ლარით - სოფ. პირველი მაისის საკვიკვინიოს უბანში მდ. მუნჩიას გასწორხაზების სამუშაოების ასიგნება;

- 8.8 ათასი ლარით კეთილმოწყობის ღონისძიებების ხარჯების ასიგნება, მათ შორის: 0.6 ათასი ლარით სასტუმრო ,,კოლხეთი"-ს წინ მდებარე ამორტიზირებული ღობის დემონტაჟი და ც. დადიანის სკვერის სამღებრო სამუშაოების ასიგნება, 5.0 ათასი ლარით - ყოფილი აგროსამრეწველო გაერთიანების ფასადის შეღებვის სამუშაოების ასიგნება, 2.7 ათასი ლარით - ც. დადიანის ქუჩაზე (ყოფილი საგადასახადო სამსახურის შენობის მიმდებარედ) მხატვრული პანოს რეაბილიტაციის სამუშაოების ასიგნება, 0.5 ათასი ლარით - წმინდა სამების ეკლესიის მიმდებარე ტერიტორიის კეთილმოწყობის სამუშაოების ასიგნება;

- 64.3 ათასი ლარით ,,საკანალიზაციო და სამელიორაციო სისტემების მოწყობა-რეაბილიტაციის ღონისძიებები"-ს ასიგნება, მათ შორის: 0.8 ათასი ლარით - ქ. ხობში ც. დადიანის ქუჩაზე ეკლესიის უკანა მხარეს სანიაღვრე არხების მოწყობის სამუშაოების ასიგნება, 1.1 ათასი ლარით - სოფ. ყულევში სანიაღვრე არხის მოწყობის სამუშაოების ასიგნება, 0.2 ათასი ლარით - სოფ. საგვიჩიოს ცენტრში სანიაღვრე არხის მოწყობის I ეტაპის სამუშაოების ასიგნება, 7.0 ათასი ლარით - ქ. ხობში ჩაის კომბინატის მიმდებარე ტერიტორიაზე (ბარათაშვილის ქუჩიდან) სანიაღვრე არხის ამოწმენდის სამუშაოების ასიგნება, 55.2 ათასი ლარით - ქ. ხობში აღმაშენებლის ქუჩაზე სანიაღვრე არხის მოწყობის I ეტაპის სამუშაოების ასიგნება.

გ) საგანმანათლებო ღონისძიებების ხარჯების ასიგნებები 16.8 ათასი ლარით, კერძოდ:

- 12.1 ათასი ლარით საჯარო სკოლების დაფინანსების ასიგნება, კერძოდ: 12.1 ათასი ლარით საჯარო სკოლების ასიგნებების მუხლი ,,არაფინანსური აქტივების ზრდა"-ს ასიგნება, მათ შორის: 2.1 ათასი ლარით - სოფ. ახალი ხიბულის საჯარო სკოლის ეზოს შემოკავების სამუშაოების ასიგნება, 9.0 ათასი ლარით - სოფ. ხეთის საჯარო სკოლის ეზოს შემოკავების სამუშაოების ასიგნება, 1.0 ათასი ლარით - სოფ. პატარა ფოთის საჯარო სკოლის ეზოს შემოკავების სამუშაოების ასიგნება;

- 4.7 ათასი ლარით ა.ი.პ. ,,ხობის მუნიციპალიტეტის განათლების ცენტრი"-ს დაფინანსების ასიგნება, კერძოდ: ა.ი.პ. ,,ხობის მუნიციპალიტეტის განათლების ცენტრი"-ს ასიგნებების მუხლი ,,არაფინანსური აქტივების ზრდა"-ს ასიგნება (მოსწავლე-ახალგაზრდობის ცენტრის სახურავისა და დაზიანებული ჭერის რემონტის სამუშაოების ასიგნება);

3. გამოთავისუფლებული თანხების მთლიანი მოცულობა - 109.2 ათასი ლარი მიიმართა შემდეგ ღონისძიებათა დასაფინანსებლად:

ა) აღმასრულებელი და წარმომადგენლობითი ორგანოების ხარჯებზე 6.1 ათასი ლარი, კერძოდ:

- 1.1 ათასი ლარი ხობის მუნიციპალიტეტის გამგეობის ადმინისტრაციული სამსახურის ასიგნებაზე, მათ შორის: 1.1 ათასი ლარი მუხლი ,,საქონელი და მომსახურება"-ს ქვემუხლი ,,ოფისის ხარჯები"-ს ასიგნებაზე;

- 5.0 ათასი ლარი სარეზერვო ფონდის ასიგნებაზე;

ბ) შინაგან საქმეთა სამინისტროს ადგილობრივი ორგანოების ხარჯების ასიგნებაზე 2.5 ათასი ლარი, კერძოდ:

- 2.5 ათასი ლარი საქართველოს შსს სამეგრელო-ზემო სვანეთის მთავარი სამმართველოს ხობის რაიონული სამმართველოს ასიგნებაზე, მათ შორის: 2.5 ათასი ლარი მუხლი ,,საქონელი და მომსახურება"-ს ქვემუხლი ,,ოფისის ხარჯები"-ს ასიგნებაზე;

გ) ინფრასტრუქტურის მშენებლობა, რეაბილიტაცია და ექსპლუატაციის ხარჯების ასიგნებებზე 72.7 ათასი ლარი, კერძოდ:

- 6.7 ათასი ლარი ,,სარწყავი არხების და ნაპირსამაგრი ნაგებობების მოწყობა, რეაბილიტაცია და ექსპლოატაციის ხარჯები"-ს"-ს ასიგნებაზე, მათ შორის: 6.7 ათასი ლარი - სოფ. პირველ მაისში ბონდის ხიდის მიმდებარე ტერიტორიაზე მდ. მუნჩიის გასწორხაზებისა და ნაპირსამაგრი სამუშაოების ასიგნებაზე;

- 15.2 ათასი ლარი ,,წყლის სისტემის რეაბილიტაცია და ექსპლოატაცია"-ს ასიგნებებზე, მათ შორის: 2.5 ათასი ლარი - ხეთის პროფტექნიკუმის შენობაში ჩასახლებული დევნილებისათვის წყალმომარაგების სისტემის მოწესრიგების სამუშაოების ასიგნებაზე, 12.7 ათასი ლარი - სოფ. პირველი მაისის ოქროს საწმისის უბნის წყალსადენის სისტემის რეაბილიტაციის სამუშაოების ასიგნებაზე;

- 24.6 ათასი ლარი შ.პ.ს. ,,ხობი დასუფთავება და განათება“-ს სუბსიდიის ასიგნებაზე (გარე განათების ელ. ენერგიის ხარჯებზე);
- 26.2 ათასი ლარი ,,დასუფთავების ღონისძიებები“-ს ასიგნებაზე (ნაგავსაყრელის მოვლა-შენახვის ხარჯების ასიგნება);

დ) საგანმანათლებო ღონისძიებების ხარჯების ასიგნებაზე 27.9 ათასი ლარი, კერძოდ:

- 23.4 ათასი ლარი სკოლამდელი განათლების დაფინანსებას ასიგნებებზე, მათ შორის: 19.6 ათასი ლარი - ა.ი.პ. ,,ხობის მუნიციპალიტეტის სკოლამდელი საამღზრდელო გაერთიანება“-ს სუბსიდიურ ასიგნებაზე, 3.8 ათასი ლარი - მუხლი ,,არაფინანსური აქტივების ზრდა“-ს ასიგნებაზე (სოფ. თორსის საბავშვო ბაღის საკანალიზაციო სისტემის რეაბილიტაციის სამუშაოები);
- 4.5 ათასი ლარი საჯარო სკოლების დაფინანსების ასიგნებაზე, მათ შორის: 1.4 ათასი ლარი საჯარო სკოლების ასიგნებების მუხლი ,,არაფინანსური აქტივების ზრდა“-ს ასიგნებაზე, აქედან: 1.4 ათასი ლარი სოფ. ქარიატის საჯარო სკოლის ოთახის სარემონტო სამუშაოების დაფინანსება, საფუძველი: ეკონომიკისა და ინფრასტრუქტურის განვითარების სამსახურის 2011 წლის 29 სექტემბრის №1174 წერილი; 3.1 ათასი ლარი - საჯარო სკოლების სუბსიდიურ ასიგნებაზე, მათ შორის: 2.0 ათასი ლარი - სოფ. შუა ხორგის საჯარო სკოლის სუბსიდია (შეზღუდული შესაძლებლობების მქონე მოსწავლეთა ოთახის და პანდუსის მოწყობა), 1.1 ათასი ლარი - სოფ. თორსის საჯარო სკოლის სუბსიდია (სკოლის მოსწავლეთა ტრანსპორტირების ხარჯები).

მეექვსე ცვლილება 2011 წლის 08 ნოემბრის №50 დადგენილება

1. „ხობის მუნიციპალიტეტის ადგილობრივი ბიუჯეტით გამოყოფილი ასიგნების გადანაწილების წესის დამტკიცების შესახებ“ ხობის მუნიციპალიტეტის საკრებულოს 2010 წლის 12 ივლისის N5 დადგენილების შესაბამისად, ხობის მუნიციპალიტეტის 2011 წლის დამტკიცებულ ბიუჯეტში ხობის მუნიციპალიტეტის გამგებლის ბრძანებებით მხარჯავი დაწესებულებებისთვის ადგილობრივი ბიუჯეტით გამოყოფილ ასიგნებებში ეკონომიკური კლასიფიკაციის მუხლებს შორის განხორციელებულია შემდეგი გადანაწილებები:

ა) ხობის მუნიციპალიტეტის გამგებლის 2011 წლის 04 ოქტომბრის N422 ბრძანებით, ხობის მუნიციპალიტეტის ადგილობრივი ბიუჯეტით ,,სოციალური და ჯანდაცვის პროგრამები“-სათვის გამოყოფილ ასიგნებებში 1000 ლარით შემცირდა ,,დევნილთა დაკრძალვის ხარჯები“-ს ასიგნება და 1000 ლარით გაიზარდა ,,ვეტერანთა დაკრძალვის ხარჯები“-ს ასიგნება;

ბ) ხობის მუნიციპალიტეტის გამგებლის 2011 წლის 04 ოქტომბრის N423 ბრძანებით, ხობის მუნიციპალიტეტის გამგეობის ადმინისტრაციული სამსახურისათვის მუნიციპალიტეტის ბიუჯეტით გამოყოფილ მუხლი ,,საქონელი და მომსახურება“-ს ქვემუხლის ,,ტრანსპორტისა და ტექნიკის ექსპლოატაციის და მოვლა-შენახვის ხარჯები“-ს ასიგნებებში 2750 ლარით შემცირდა ,,მიმდინარე რემონტის ხარჯი“-ს ასიგნება და 2750 ლარით გაიზარდა ,,სათადარიგო ნაწილები“-ს ასიგნება;

გ) ხობის მუნიციპალიტეტის გამგებლის 2011 წლის 05 ოქტომბრის N425 ბრძანებით, ხობის მუნიციპალიტეტის გამგეობის ტერიტორიული ორგანოებისათვის ადგილობრივი ბიუჯეტით გამოყოფილ მუხლი ,,საქონელი და მომსახურება“-ს ქვემუხლის ,,ტრანსპორტისა და ტექნიკის ექსპლოატაციის და მოვლა-შენახვის ხარჯები“-ს ასიგნებებში 1650 ლარით შემცირდა ,,საწვავ-საპოხი მასალების შეძენა“-ს ასიგნება და 1650 ლარით გაიზარდა ,,ტრანსპორტისა და ტექნიკის არაკლასიფირებული ხარჯები“-ს ასიგნება (ტრანსპორტის დაქირავების ხარჯები);

დ) ხობის მუნიციპალიტეტის გამგებლის 2011 წლის 11 ოქტომბრის N435 ბრძანებით, ხობის მუნიციპალიტეტის ადგილობრივი ბიუჯეტით ინფრასტრუქტურის მშენებლობა, რეაბილიტაცია და ექსპლოატაციის ღონისძიებებისათვის გამოყოფილ ასიგნებებში 2700 ლარით შემცირდა სოფ. პირველი მაისის საკვიკვინიოს უბანში მდ. მუნჩიას გასწორხაზების სამუშაოების ასიგნება ასიგნება და 2700 ლარით გაიზარდა სოფ. პირველ მაისში ბონდის ხიდის აღდგენა ნაპირგამაგრებით სამუშაოების ასიგნება;

ე) ხობის მუნიციპალიტეტის გამგებლის 2011 წლის 11 ოქტომბრის N436 ბრძანებით, ხობის მუნიციპალიტეტის გამგეობის სახანძრო-სამაშველო სამსახურისათვის მუნიციპალიტეტის ბიუჯეტში გამოყოფილ ასიგნებებში 7316 ლარით შემცირდა მუხლი ,,საქონელი და მომსახურება“-ს

ქვემუხლი ,,რბილი ინვენტარის, უნიფორმისა და პირადი ჰიგიენის საგნების შეძენის ხარჯები“-ს ასიგნება და 4552 ლარით გაიზარდა მუხლი ,,საქონელი და მომსახურება“-ს ქვემუხლი ,,ოფისის ხარჯები“-ს ასიგნება, 2764 ლარით - მუხლი ,,არაფინანსური აქტივების ზრდა“-ს ასიგნება;
ვ) ხობის მუნიციპალიტეტის გამგებლის 2011 წლის 11 ოქტომბრის N437 ბრძანებით, ა.ი.პ. ,,ხობის მუნიციპალიტეტის განათლების ცენტრი“-სათვის ხობის მუნიციპალიტეტის ადგილობრივი ბიუჯეტით გამოყოფილ ასიგნებებში 100 ლარით შემცირდა მუხლი ,,საქონელი და მომსახურება“-ს ქვემუხლი ,,ოფისის ხარჯები“-ს ასიგნება (კომპიუტერის სათადარიგო ნაწილების შეძენის ხაჯები), 200 ლარით ლარით - მუხლი ,,საქონელი და მომსახურება“-ს ქვემუხლი ,,სხვა დანარჩენი საქონელი და მომსახურება“-ს ასიგნება (ღონისძიებების ხარჯების ასიგნება) და 300 ლარით გაიზარდა მუხლი ,,საქონელი და მომსახურება“-ს ქვემუხლი ,,სხვა დანარჩენი საქონელი და მომსახურება“-ს ასიგნება (სატენდერო ხარჯები);
ზ) ხობის მუნიციპალიტეტის გამგებლის 2011 წლის 11 ოქტომბრის N443 ბრძანებით, ,,სპორტული და კულტურული ღონისძიებები“-სათვის გამოყოფილ ასიგნებებში 2500 ლარით შემცირდა სპორტული ღონისძიებების დაფინანსების ხარჯების მუხლი ,,საქონელი და მომსახურება“-ს ქვემუხლი ,,სხვა დანარჩენი საქონელი და მომსახურება“-ს ასიგნება და 2500 ლარით გაიზარდა ახალგაზრდული ორგანიზაციების ღონისძიებების დაფინანსების ხარჯების მუხლი ,,საქონელი და მომსახურება“-ს ქვემუხლი ,,სხვა დანარჩენი საქონელი და მომსახურება“-ს ასიგნება.
თ) ხობის მუნიციპალიტეტის გამგებლის 2011 წლის 18 ოქტომბრის N444 ბრძანებით, ა.ი.პ. ,,ხობის მუნიციპალიტეტის განათლების ცენტრი“-სათვის ხობის მუნიციპალიტეტის ადგილობრივი ბიუჯეტით გამოყოფილ ასიგნებებში 450 ლარით შემცირდა ა.ი.პ. ,,ხობის მუნიციპალიტეტის განათლების ცენტრი“-ს მუხლი ,,არაფინანსური აქტივების ზრდა“-ს ასიგნება (ინვენტარის შეძენის ასიგნება) და 450 ლარით გაიზრდა ა.ი.პ. ,,ხობის მუნიციპალიტეტის განათლების ცენტრი“-ს მუხლი ,,საქონელი და მომსახურება“-ს ქვემუხლი ,,შტატგარეშე მომუშავეთა ანაზღაურება“-ს ასიგნება;
ი) ხობის მუნიციპალიტეტის გამგებლის 2011 წლის 20 ოქტომბრის N449 ბრძანებით, ა.ი.პ. ,,ხობის მუნიციპალიტეტის სკოლამდელი სააღმზრდელო გაერთიანება“-სათვის ხობის მუნიციპალიტეტის ადგილობრივ ბიუჯეტში გამოყოფილ ასიგნებებში 3200 ლარით შემცირდა მუხლი ,,საქონელი და მომსახურება“-ს ქვემუხლი ,,კვების ხარჯები“-ს ასიგნება და 2800 ლარით გაიზარდება მუხლი ,,არაფინანსური აქტივების ზრდა“-ს ასიგნება (ინვენტარის შეძენის ხარჯები), 350 ლარით - მუხლი ,,საქონელი და მომსახურება“-ს ქვემუხლი ,,ოფისის ხარჯები“-ს ასიგნება (ინვენტარის შეძენის ხარჯები), 50 ლარით - მუხლი ,,საქონელი და მომსახურება“-ს ქვემუხლი ,,სხვა დანარჩენი საქონელი და მომსახურება“-ს ასიგნება (ტენდერის გამოცხადების ხარჯები);
კ) ხობის მუნიციპალიტეტის გამგებლის 2011 წლის 20 ოქტომბერი N450 ბრძანებით, ა.ი.პ. ,,ხობის მუნიციპალიტეტის სკოლამდელი სააღმზრდელო გაერთიანება“-სათვის ხობის მუნიციპალიტეტის ადგილობრივ ბიუჯეტში გამოყოფილ ასიგნებებში 1565 ლარით შემცირდება მუხლი ,,საქონელი და მომსახურება“-ს ქვემუხლი ,,კვების ხარჯები“-ს ასიგნება და 1565 ლარით გაიზარდა მუხლი ,,არაფინანსური აქტივების ზრდა“-ს ასიგნება (კაპიტალური ხარჯები);
ლ) ხობის მუნიციპალიტეტის გამგებლის 2011 წლის 21 ოქტომბრის N453 ბრძანებით, ხობის მუნიციპალიტეტის ადგილობრივი ბიუჯეტით ინფრასტრუქტურის მშენებლობა, რეაბილიტაცია და ექსპლოატაციის ღონისძიებებისათვის გამოყოფილ ასიგნებებში 79.0 ათასი ლარით შემცირდა ქ. ხობში ც. დადიანის ქუჩაზე 5 მრავალსართულიანი სახლის ფასადების კეთილმოწყობის სამუშაოების ასიგნება და 74.0 ათასი ლარი მიიმართა სოფ. ჭალადიდში ტერიტორიული ორგანოს ადმინისტრაციული შენობის ტერიტორიის კეთილმოწყობისა და გარე საინჟინრო ქსელების მონტაჟის სამუშაოების ასიგნებაზე (მათ შორის: 69.85 ათასი ლარი - სამშენებლო-სამონტაჟო სამუშაოები, 2.75 ათასი ლარი - სანებართვო მოსაკრებელი ელ. მომარაგებაზე, 0.4 ათასი ლარი - სანებართვო მოსაკრებელი წყალმომარაგებაზე და 1.0 ათასი ლარი - საპროექტო-სახარჯთაღრიცხვო დოკუმენტაციის შედგენაზე), 5.0 ათასი ლარი მიიმართა სოფ. ჭალადიდის ხელოვნურსაფარიანი მინი სპორტული მოედნის რაებილიტაციის სამუშაოების ასიგნებაზე (მათ შორის: 0.25 ათასი ლარი საპროექტო-სახარჯთაღრიცხვო დოკუმენტაციის შედგენაზე);

მ) ხობის მუნიციპალიტეტის გამგებლის 2011 წლის 25 ოქტომბრის N460 ბრძანებით, შ.პ.ს. ,,ხობი დასუფთავება და განათება“-სათვის მუნიციპალიტეტის ადგილობრივი ბიუჯეტით დამტკიცებულ ასიგნებებში 3000 ლარით შემცირდა მუხლი ,,საქონელი და მომსახურება“-ს ქვემუხლი ,,ტრანსპორტისა და ტექნიკის ექსპლოატაციის და მოვლა-შენახვის ხარჯები“-ს ასიგნებაში დიზელის საწვავის შეძენის ასიგნება, 1000 ლარით - მუხლი ,,არაფინანსური აქტივების ზრდა“-ს ასიგნება (ინვენტარის შეძენის ხარჯები) და 4000 ლარით გაიზარდა მუხლი ,,საქონელი და მომსახურება“-ს ქვემუხლი ,,ტრანსპორტისა და ტექნიკის ექსპლოატაციის და მოვლა-შენახვის ხარჯები“-ს ასიგნებაში ბენზინის საწვავის შეძენის ასიგნება;

ნ) ხობის მუნიციპალიტეტის გამგებლის 2011 წლის 03 ნოემბრის N476 ბრძანებით, ,,ახალგაზრდული ორგანიზაციების ღონისძიებების დაფინანსება“-სათვის გამოყოფილ ასიგნებებში 100 ლარით შემცირდა ,,შეხვედრა საჯარო სკოლის თვითმმართველობის წარმომადგენლებთან თემაზე: ,,როგორ ვიცნობთ საკუთარ უფლებებსა და მოვალეობებს“ ღონისძიების ასიგნება, 900 ლარით - ,,სხვადასხვა კონკურსში გამარჯვებულებისათვის ექსკურსია“-ს ღონისძიების ასიგნება და 1000 ლარით გაიზარდა ,,anaklia feshion week” ღონისძიების ასიგნება;

2. 128.1 ათასი ლარით გაიზარდა ბიუჯეტის შემოსავლები, კერძოდ:

- 27.0 ათასი ლარით იზრდება ,,მოსაკრებელი ბუნებრივი რესურსებით სარგებლობისათვის“-დან შემოსავლები;
- 11.1 ათასი ლარით იზრდება ,,სანებართვო მოსაკრებელი“-დან შემოსავლები;
- 90. ათასი ლარით იზრდება ,,ჯარიმები, სანქციები და საურავები“-დან შემოსავლები;

3. შემცირდა ხობის მუნიციპალიტეტის ადგილობრივ ბიუჯეტში:

ა) აღმასრულებელი და წარმომადგენლობითი ორგანოების ასიგნება 47.4 ათასი ლარით, კერძოდ:

- 14.7 ათასი ლარით მუნიციპალიტეტის საკრებულოს ასიგნება, მათ შორის: 6.2 ათასი ლარი მუხლი ,,საქონელი და მომსახურება“-ს ქვემუხლი ,,ოფისის ხარჯები“-ს ასიგნება, 1.5 ათასი ლარი მუხლი ,,საქონელი და მომსახურება“-ს ქვემუხლი ,,სხვა დანარჩენი საქონელი და მომსახურება“-ს ასიგნება, 7.0 ათასი ლარი მუხლი ,,არაფინანსური აქტივების ზრდა“-ს ასიგნება;
- 27.9 ათასი ლარით ადმინისტრაციული სამსახურის ასიგნება, მათ შორის: 20.4 ათასი ლარით მუხლი ,,საქონელი და მომსახურება“-ს ქვემუხლი ,,სხვა დანარჩენი საქონელი და მომსახურება“-ს ასიგნება, 6.5 ათასი ლარით მუხლი ,,საქონელი და მომსახურება“-ს ქვემუხლი ,,ტრანსპორტისა და ტექნიკის ექსპლოატაციის და მოვლა-შენახვის ხარჯები“-ს ასიგნება, 1.0 ათასი ლარით მუხლი ,,არაფინანსური აქტივების ზრდა“-ს ასიგნება;
- 2.9 ათასი ლარით საფინანსო-საბიუჯეტო სამსახურის ასიგნება, მათ შორის: 0.5 ათასი ლარით მუხლი ,,საქონელი და მომსახურება“-ს ქვემუხლი ,,სხვა დანარჩენი საქონელი და მომსახურება“-ს ასიგნება, 2.4 ათასი ლარით მუხლი ,,არაფინანსური აქტივების ზრდა“-ს ასიგნება;
- 0.4 ათასი ლარით ზედამხედველობის სამსახურის ასიგნება, მათ შორის: 0.4 ათასი ლარი მუხლი ,,არაფინანსური აქტივების ზრდა“-ს ასიგნება;
- 1.5 ათასი ლარით საბანკო მომსახურების ხარჯების ასიგნება;

ბ) თავდაცვის ღონისძიებების ასიგნებები 5.0 ათასი ლარით, კერძოდ:

- 5.0 ათასი ლარით გამგეობის წვევამდელთა, რეზერვისტთა სამხედრო აღრიცხვის, გაწვევისა და მობილიზაციის სამსახურის ასიგნება, მათ შორის: 5.0 ათასი ლარი მუხლი ,,საქონელი და მომსახურება“-ს ქვემუხლი ,,სხვა დანარჩენი საქონელი და მომსახურება“-ს ასიგნება (სატრანსპორტო მომსახურების ხარჯების ასიგნება);

გ) ინფრასტრუქტურის მშენებლობა, რეაბილიტაცია და ექსპლუატაციის ასიგნებები 4.5 ათასი ლარით, კერძოდ:

- 0.7 ათასი ლარით ,,სარწყავი არხების და ნაპირსამაგრი ნაგებობების მოწყობა, რეაბილიტაცია და ექსპლოატაციის ხარჯები“-ს“-ს ასიგნება, მათ შორის: 0.7 ათასი ლარი სოფ. პატარა ფოთში მდ. რიონზე გარღვეული დამბის აღდგენის სამუშაოების ასიგნება;
- 3.5 ათასი ლარით ,,კეთილმოწყობის ღონისძიებების ხარჯები“-ს ასიგნება, მათ შორის: 3.5 ათასი ლარი ც. დადიანის ქუჩაზე ცენტრალური გზის გასწვრივ ყოფილი კოლხეთის მეურნეობის შესახვევამდე მოსახლეობის ღობის შესაღებად საღებავის შეძენის ასიგნება;

- 0.3 ათასი ლარით ,,საკანალიზაციო და სამელიორაციო სისტემების მოწყობა-რეაბილიტაციის ღონისძიებები“-ს ასიგნება, მათ შორის: 0.3 ათასი ლარი სოფ. ახალი სოფლის საშონიოს უბანში სანიაღვრე არხის ამოწმენდის სამუშაოების ასიგნება;

4. შემოსულობების ზრდით მისაღები 128.1 ათასი ლარი და გამოთავისუფლებული თანხები 56.9 ათასი ლარი, სულ 185.0 ათასი ლარი მიიმართა შემდეგ ღონისძიებათა დასაფინანსებლად:

ა) აღმასრულებელი და წარმომადგენლობითი ორგანოების ხარჯებზე 116.9 ათასი ლარი, კერძოდ:

- 24.1 ათასი ლარი მუნიციპალიტეტის საკრებულოს ასიგნებაზე, მათ შორის: 24.1 ათასი ლარი მუხლი ,,შრომის ანაზღაურება“-ს ასიგნებაზე;

- 29.5 ათასი ლარი გამგეობის ადმინისტრაციული სამსახურის ასიგნებაზე, მათ შორის: 19.5 ათასი ლარი მუხლი ,,შრომის ანაზღაურება“-ს ასიგნებაზე; 6.3 ათასი ლარი მუხლი ,,საქონელი და მომსახურება“-ს ქვემუხლი ,,ოფისის ხარჯები“-ს ასიგნება, 3.7 ათასი ლარი მუხლი არაფინანსური აქტივების ზრდა“-ს ასიგნება;

- 7.4 ათასი ლარი გამგეობის საფინანსო-საბიუჯეტო სამსახურის ასიგნებაზე, მათ შორის: 7.4 ათასი ლარი მუხლი ,,შრომის ანაზღაურება“-ს ასიგნებაზე;

- 8.9 ათასი ლარი გამგეობის ეკონომიკისა და ინფრასტრუქტურის განვითარების სამსახურის ასიგნებაზე, მათ შორის: 8.9 ათასი ლარი მუხლი ,,შრომის ანაზღაურება“-ს ასიგნებაზე;

- 2.3 ათასი ლარი გამგეობის ზედამხედველობის სამსახურის ასიგნებაზე, მათ შორის: 2.3 ათასი ლარი მუხლი ,,შრომის ანაზღაურება“-ს ასიგნებაზე;

- 6.5 ათასი ლარი გამგეობის კულტურის, განათლების, სპორტის, ძეგლთა დაცვისა და ახალგაზრდულ საქმეთა სამსახურის ასიგნებაზე, მათ შორის: 6.5 ათასი ლარი მუხლი ,,შრომის ანაზღაურება“-ს ასიგნებაზე;

- 4.9 ათასი ლარი გამგეობის შრომის, საზოგადოებრივი ჯამრთელობისა და სოციალური დაცვის, ვეტერანთა, ლტოლვილთა და იძულებით გადაადგილებულ პირთა სამსახურის ასიგნებაზე, მათ შორის: 4.9 ათასი ლარი მუხლი ,,შრომის ანაზღაურება“-ს ასიგნებაზე;

- 33.3 ათასი ლარი გამგეობის ტერიტორიალური ორგანოების ასიგნებაზე, მათ შორის: 33.3 ათასი ლარი მუხლი ,,შრომის ანაზღაურება“-ს ასიგნებაზე;

ბ) თავდაცვის ღონისძიებების ასიგნებებზე 7.0 ათასი ლარი, კერძოდ:

- 7.0 ათასი ლარი გამგეობის წვევამდელთა, რეზერვისტთა სამხედრო აღრიცხვის, გაწვევისა და მობილიზაციის სამსახურის ასიგნებაზე, მათ შორის: 7.0 ათასი ლარი მუხლი ,,შრომის ანაზღაურება“-ს ასიგნებაზე;

გ) ხობის მუნიციპალიტეტის გამგეობის სახანძრო-სამაშველო სამსახურის ასიგნებებზე 26.1 ათასი ლარი, კერძოდ:

- 26.1 ათასი ლარი გამგეობის სახანძრო-სამაშველო სამსახურის ასიგნებაზე, მათ შორის: 26.1 ათასი ლარი მუხლი ,,შრომის ანაზღაურება“-ს ასიგნებაზე;

დ) ინფრასტრუქტურის მშენებლობა, რეაბილიტაცია და ექსპლუატაციის ხარჯების ასიგნებებზე 35.0 ათასი ლარი, კერძოდ:

- 30.0 ათასი ლარი ,,გზების მშენებლობის, რეკონსტრუქციისა და მოვლა-შენახვის ხარჯები“-ს ასიგნება, მათ შორის: 30.0 ათასი ლარი მუხლი ,,არაფინანსური აქტივების ზრდა“-ს ასიგნება;

- 5.0 ათასი ლარი შ.პ.ს. ,,ხობი დასუფთავება და განათება“-ს სუბსიდიის ასიგნებაზე

მეშვიდე ცვლილება 2011 წლის 27 დეკემბრის 52 დადგენილება

1. 1.1 ათასი ლარით გადიდდა ბიუჯეტის შემოსავლები, კერძოდ:

1.1 ათასი ლარით გადიდდა შემოსავლების მუხლი ,,არასაბაზრო წესით გაყიდული საქონელი და მომსახურება“-ს ქვემუხლი შემოსავლები მომსახურების გაწევიდან“;

2. „ხობის მუნიციპალიტეტის ადგილობრივი ბიუჯეტით გამოყოფილი ასიგნების გადანაწილების წესის დამტკიცების შესახებ“ ხობის მუნიციპალიტეტის საკრებულოს 2010 წლის 12 ივლისის N5 დადგენილების შესაბამისად, ხობის მუნიციპალიტეტის 2011 წლის დამტკიცებულ ბიუჯეტში ხობის მუნიციპალიტეტის გამგებლის ბრძანებებით მხარჯავი დაწესებულებებისთვის ადგილობრივი ბიუჯეტით გამოყოფილ ასიგნებებში ეკონომიკური კლასიფიკაციის მუხლებს შორის განხორციელებულია შემდეგი გადანაწილებები:

ა) ხობის მუნიციპალიტეტის გამგებლის 2011 წლის 11 მარტის N51 ბრძანებით ა.ი.პ. ,,ხობის მუნიციპალიტეტის სკოლამდელი სააღმზრდელო გაერთიანება“-სათვის ხობის მუნიციპალიტეტის ადგილობრივ ბიუჯეტში გამოყოფილ ასიგნებებში 405 ლარით შემცირდა მუხლი ,,შრომის ანაზღაურების“-ს ასიგნება და 405 ლარით გაიზარდა მუხლი ,,არაფინანსური აქტივების ზრდა“-ს ასიგნება;

ბ) ხობის მუნიციპალიტეტის გამგებლის 2011 წლის 24 მარტის N59 ბრძანებით ა.ი.პ. ,,ხობის მუნიციპალიტეტის განათლების ცენტრი“-სათვის ხობის მუნიციპალიტეტის ადგილობრივი ბიუჯეტით გამოყოფილ ასიგნებებში 2400 ლარით შემცირდა ა.ი.პ. ,,ხობის მუნიციპალიტეტის განათლების ცენტრი“-ს მუხლი ,,შრომის ანაზღაურება“-ს ასიგნება (აქედან: 2400 ლარი სასპორტო სკოლის მუხლი ,,შრომის ანაზღაურება“-ს ასიგნება) და 2400 ლარით გაიზარდა ა.ი.პ. ,,ხობის მუნიციპალიტეტის განათლების ცენტრი“-ს დირექციის ხარჯების მუხლი ,,საქონელი და მომსახურება“-ს ქვემუხლი ,,შტატგარეშე მომუშავეთა ანაზღაურება“-ს ასიგნება;

გ) ხობის მუნიციპალიტეტის გამგებლის 2011 წლის 01 აპრილის N82 ბრძანებით შ.პ.ს. ,,საფეხბურთო კლუბი ,,კოლხეთი“-სათვის ხობის მუნიციპალიტეტის ადგილობრივ ბიუჯეტით გამოყოფილ ასიგნებებში 6000 ლარით შემცირდა მუხლი ,,საქონელი და მომსახურება“-ს ქვემუხლი ,,კვების ხარჯები“-ს ასიგნება და 1500 ლარით გაიზარდა მუხლი ,,საქონელი და მომსახურება“-ს ქვემუხლი ,,ოფისის ხარჯები“-ს ასიგნება, 300 ლარით გაიზარდა მუხლი ,,საქონელი და მომსახურება“-ს ქვემუხლი ,,რბილი ინვენტარის, უნიფორმისა და პირადი ჰიგიენის საგნების შეძენის ხარჯები“-ს ასიგნება, 4200 ლარით გაიზარდა მუხლი ,,არაფინანსური აქტივების ზრდა“-ს ასიგნება (მათ შორის: 400 ლარი - კაპიტალური ხარჯი, 3800 ლარი - ინვენტარის შეძენა);

დ) ხობის მუნიციპალიტეტის გამგებლის 2011 წლის 10 მაისის N132 ბრძანებით ა.ი.პ. ,,ხობის მუნიციპალიტეტის კულტურის ცენტრი“-სათვის მუნიციპალიტეტის ბიუჯეტით გამოყოფილ ასიგნებებში 1700 ლარით შემცირდა მუხლი ,,საქონელი და მომსახურება“-ს ქვემუხლი ,,რბილი ინვენტარის, უნიფორმისა და პირადი ჰიგიენის საგნების შეძენის ხარჯები“-ს ასიგნება და 1700 ლარით გაიზარდა მუხლი ,,არაფინანსური აქტივების ზრდა“-ს (ინვენტარის შეძენა) ასიგნება;

ე) ხობის მუნიციპალიტეტის გამგებლის 2011 წლის 23 მაისის N138 ბრძანებით ა.ი.პ. ,,ხობის მუნიციპალიტეტის პროფესიული სწავლების ცენტრი“-სათვის მუნიციპალიტეტის ბიუჯეტით გამოყოფილ ასიგნებებში 2346 ლარით შემცირდა მუხლი ,,შრომის ანაზღაურება“-ს ასიგნება და 546 ლარით გაიზარდა მუხლი ,,საქონელი და მომსახურება“-ს ქვემუხლი ,,ოფისის ხარჯები“-ს (ინვენტარის შეძენა) ასიგნება, 1800 ლარით გაიზარდა მუხლი ,,არაფინანსური აქტივების ზრდა“-ს (ინვენტარის შეძენა) ასიგნება;

ვ) ხობის მუნიციპალიტეტის გამგებლის 2011 წლის 31 მაისის N154 ბრძანებით შ.პ.ს. ,,საფეხბურთო კლუბი ,,კოლხეთი“-სათვის ხობის მუნიციპალიტეტის ადგილობრივ ბიუჯეტით გამოყოფილ ასიგნებებში 1000 ლარით შემცირდა მუხლი ,,საქონელი და მომსახურება“-ს ქვემუხლი ,,მივლინებები“-ს ასიგნება და 1000 ლარით გაიზარდა მუხლი ,,საქონელი და მომსახურება“-ს ქვემუხლი ,,ტრანსპორტისა და ტექნიკის ექსპლოატაციის და მოვლა-შენახვის ხარჯები“-ს ასიგნება (საწვავის შეძენის ხარჯები);

ზ) ხობის მუნიციპალიტეტის გამგებლის 2011 წლის 01 ივნისის N165 ბრძანებით ა.ი.პ. ,,ხობის მუნიციპალიტეტის სკოლამდელი სააღმზრდელო გაერთიანება“-სათვის ხობის მუნიციპალიტეტის ადგილობრივ ბიუჯეტში გამოყოფილ ასიგნებებში 3170 ლარით შემცირდა მუხლი ,,საქონელი და მომსახურება“-ს ქვემუხლი ,,ოფისის ხარჯები“-ს ასიგნება (კომუნალური ხარჯები) და 3170 ლარით გაიზარდა მუხლი ,,საქონელი და მომსახურება“-ს ქვემუხლი ,,შტატგარეშე მომუშავეთა ანაზღაურება“-ს ასიგნება;

თ) ხობის მუნიციპალიტეტის გამგებლის 2011 წლის 06 ივნისის N169 ბრძანებით ხობის მუნიციპალიტეტის გამგეობის ადმინისტრაციული სამსახურისათვის ხობის მუნიციპალიტეტის ადგილობრივი ბიუჯეტით გამოყოფილ ასიგნებებში 300 ლარით შემცირდა მუხლი ,,საქონელი და მომსახურება“-ს ქვემუხლი ,,ოფისის ხარჯები“-ს ასიგნებებში მეგრული სიმღერების ფესტივალზე საინფორმაციო ბუკლეტის გამოშვების ხარჯების ასიგნება და 300 ლარი მიმართულ იქნა მუხლი ,,საქონელი და მომსახურება“-ს ქვემუხლი ,,ოფისის ხარჯები“-ს ასიგნებებში გაზეთ ,,მთავარი თემა

სამეგრელოში“ სპეციალურ ნომრის ხარჯების ასიგნებისათვის (2008 წლის 8 აგვისტოს დაღუპული ხობელ ახალგაზრდებზე ჩანართის მოთავსების ხარჯების ასიგნება);
ი) ხობის მუნიციპალიტეტის გამგებლის 2011 წლის 20 ივნისის N185 ბრძანებით ხობის მუნიციპალიტეტის გამგეობის ტერიტორიული ორგანოებისათვის მუნიციპალიტეტის ბიუჯეტში გამოყოფილ ასიგნებებში 90 ლარით შემცირდა მუხლი ,,საქონელი და მომსახურება“-ს ქვემუხლში ,,ოფისის ხარჯები“ ,,საწერ-სახაზავი ქარალდის, საბუღალტრო ბლანკების, ბიულეტენების და სხვა ანალოგიური მასალების შეძენა“-ს ასიგნება და 90 ლარით გაიზარდა მუხლი ,,საქონელი და მომსახურება“-ს ქვემუხლში ,,ოფისის ხარჯები“ ,,ოფისის ხარჯი, რომელიც არ არის კლასიფიცირებული“-ს ასიგნება (სამეურნეო ინვენტარის შეძენა);
კ) ხობის მუნიციპალიტეტის გამგებლის 2011 წლის 22 ივნისის N192 ბრძანებით ა.ი.პ. ,,ხობის მუნიციპალიტეტის განათლების ცენტრი“-სათვის ხობის მუნიციპალიტეტის ადგილობრივი ბიუჯეტით გამოყოფილ ასიგნებებში 1710 ლარით შემცირდა ა.ი.პ. ,,ხობის მუნიციპალიტეტის განათლების ცენტრი“-ს სასპორტო სკოლის მუხლი ,,შრომის ანაზღაურება“-ს ასიგნება და 1280 ლარით გაიზარდა ა.ი.პ. ,,ხობის მუნიციპალიტეტის განათლების ცენტრი“-ს ადმინისტრაციის მუხლი ,,შრომის ანაზღაურება“-ს ასიგნება, 180 ლარით გაიზარდა ა.ი.პ. ,,ხობის მუნიციპალიტეტის განათლების ცენტრი“-ს სამუსიკო სკოლის მუხლი ,,შრომის ანაზღაურება“-ს ასიგნება, 180 ლარით გაიზარდა ა.ი.პ. ,,ხობის მუნიციპალიტეტის განათლების ცენტრი“-ს ინფორმატიკის სასწავლო ცენტრის მუხლი ,,შრომის ანაზღაურება“-ს ასიგნება, 70 ლარით გაიზარდა ა.ი.პ. ,,ხობის მუნიციპალიტეტის განათლების ცენტრი“-ს მოსწავლე-ახალგაზრდობის სახლის მუხლი ,,შრომის ანაზღაურება“-ს ასიგნება;
ლ) ხობის მუნიციპალიტეტის გამგებლის 2011 წლის 27 ივნისის N197 ბრძანებით შ.პ.ს. ,,ხობი დასუფთავება და განათება“-სათვის მუნიციპალიტეტის ბიუჯეტით გამოყოფილ ასიგნებებში 4600 ლარით შემცირდა მუხლი ,,საქონელი და მომსახურება“-ს ქვემუხლში ,,სხვა დანარჩენი საქონელი და მომსახურება“ ,,გარე განათების მოვლა-შენახვა“-ს ღონისძიების ასიგნება და 4600 ლარით მიმართულ იქნა მუხლი ,,საქონელი და მომსახურება“-ს ქვემუხლში ,,სხვა დანარჩენი საქონელი და მომსახურება“ ,,ყვავილების ჩითილების შეძენა“-ს ღონისძიების ასიგნებაზე;
მ) ხობის მუნიციპალიტეტის გამგებლის 2011 წლის 27 ივნისის N198 ბრძანებით ხობის მუნიციპალიტეტის საკრებულოსათვის მუნიციპალიტეტის ადგილობრივი ბიუჯეტით გამოყოფილ ასიგნებებში 1300 ლარით შემცირდა მუხლი ,,საქონელი და მომსახურება“-ს ქვემუხლში ,,ტრანსპორტისა და ტექნიკის ექსპლოატაციის და მოვლა-შენახვის ხარჯები“ ,,სათადარიგო ნაწილების შეძენა“-ს ასიგნება და 1300 ლარით გაიზარდა მუხლი ,,საქონელი და მომსახურება“-ს ქვემუხლში ,,ტრანსპორტისა და ტექნიკის ექსპლოატაციის და მოვლა-შენახვის ხარჯები“ ,,მიმდინარე რემონტის ხარჯები“-ს ასიგნება;
ნ) ხობის მუნიციპალიტეტის გამგებლის 2011 წლის 30 ივნისის N210 ბრძანებით შ.პ.ს. ,,საფეხბურთო კლუბი ,,კოლხეთი“-სათვის ხობის მუნიციპალიტეტის ადგილობრივ ბიუჯეტით გამოყოფილ ასიგნებებში 1500 ლარით შემცირდა მუხლი ,,საქონელი და მომსახურება“-ს ქვემუხლი ,,შტატგარეშე მომუშავეთა ანაზღაურება“-ს ასიგნება და 1500 ლარით გაიზარდა მუხლი ,,საქონელი და მომსახურება“-ს ქვემუხლი ,,ტრანსპორტისა და ტექნიკის ექსპლოატაციის და მოვლა-შენახვის ხარჯები“-ს ასიგნება (მიმდინარე რემონტის ხარჯი 150 ლარი, სათადარიგო ნაწილების შეძენის - 1350 ლარი);
ო) ხობის მუნიციპალიტეტის გამგებლის 2011 წლის 30 ივნისის N211 ბრძანებით შ.პ.ს. ,,საფეხბურთო კლუბი ,,კოლხეთი“-სათვის ხობის მუნიციპალიტეტის ადგილობრივ ბიუჯეტით გამოყოფილ ასიგნებებში 2867 ლარით შემცირდა მუხლი ,,საქონელი და მომსახურება“-ს ქვემუხლი ,,შტატგარეშე მომუშავეთა ანაზღაურება“-ს ასიგნება და 2867 ლარით გაიზარდა მუხლი ,,შრომის ანაზღაურება“-ს ასიგნება;
პ) ხობის მუნიციპალიტეტის გამგებლის 2011 წლის 07 ივლისის N226 ბრძანებით სოფ. შუა ხორგაში მდ. ხობისწყლის მარცხენა სანაპიროზე ნაპირგამაგრების ობიექტის სამშენებლო-სამონტაჟო სამუშაოებისათვის მუნიციპალიტეტის ბიუჯეტში გამოყოფილი 398.0 ათასი ლარი გადანაწილდა: 369.0 ათასი ლარი სამშენებლო-სამონტაჟო სამუშაოების ასიგნებაზე, 15.61 ათასი ლარი გაუთვალისწინებელი ხარჯების ასიგნებაზე, 1.84 ათასი ლარი ტექ. ზედამხედველობის ხარჯების

ასიგნებაზე, 3.0 ათასი ლარი სანებართვო მოსაკრებლის ასიგნებაზე, 1.59 ათასი ლარი პროექტის ექსპერტიზის ხარჯების ასიგნებაზე, 6.96 ათასი ლარი შესრულებულ სამუშაოთა ექსპერტიზის ასიგნებაზე;
ჟ) ხობის მუნიციპალიტეტის გამგებლის 2011 წლის 08 ივლისის N227 ბრძანებით მოსახლეობის დამატებითი ამბულატორიული სამედიცინო დახმარების პროგრამისათვის ადგილობრივი ბიუჯეტით დამტკიცებული ასიგნებებში 2160 ლარით შემცირდა მოსახლეობის დამატებითი ამბულატორიული სამედიცინო დახმარების პროგრამით სოფ. პატარა ფოთის შავღელის უბნისათვის გათვალისწინებული ასიგნება და 2160 ლარი მიმართულ იქნა მოსახლეობის დამატებითი ამბულატორიული სამედიცინო დახმარების პროგრამის მართვის ხარჯების ასიგნებაზე;
რ) ხობის მუნიციპალიტეტის გამგებლის 2011 წლის 11 ივლისის N230 ბრძანებით ხობის მუნიციპალიტეტის გამგეობის საფინანსო-საბიუჯეტო სამსახურისათვის ადგილობრივი ბიუჯეტით გამოყოფილ ასიგნებებში 2200.9 ლარით შემცირდა მუხლი ,,არაფინანსური აქტივების ზრდა“-ს ასიგნება (პროგრამული უზრუნველყოფის ხარჯები) და 1200.9 ლარით გაიზარდა მუხლი ,,საქონელი და მომსახურება“-ს ქვემუხლი ,,ოფისის ხარჯები“-ს ასიგნება, 500 გაიზარდა მუხლი ,,საქონელი და მომსახურება“-ს ქვემუხლი ,,სხვა დანარჩენი საქონელი და მომსახურება“-ს ასიგნება, 500 ლარით გაიზარდა მუხლი ,,არაფინანსური აქტივების ზრდა“-ს ასიგნება;
ს) ხობის მუნიციპალიტეტის გამგებლის 2011 წლის 27 ივლისის N267 ბრძანებით ა.ი.პ. ,,ხობის მუნიციპალიტეტის განათლების ცენტრი“-სათვის ხობის მუნიციპალიტეტის ადგილობრივი ბიუჯეტით გამოყოფილ ასიგნებებში 340 ლარით შემცირდა ა.ი.პ. ,,ხობის მუნიციპალიტეტის განათლების ცენტრი“-ს მუხლი ,,საქონელი და მომსახურება“-ს ქვემუხლი ,,მივლინებები“-ს ხარჯების ასიგნება (აქედან: 340 ლარი - დირექციის ხარჯების მუხლი ,,საქონელი და მომსახურება“-ს ქვემუხლი ,,მივლინებები“-ს ხარჯების ასიგნება) და 340 ლარით ლარით გაიზარდა ა.ი.პ. ,,ხობის მუნიციპალიტეტის განათლების ცენტრი“-ს მუხლი ,,საქონელი და მომსახურება“-ს ქვემუხლი ,,ოფისის ხარჯები“-ს ასიგნება (აქედან: 340 ლარი - დირექციის ხარჯების მუხლი ,,საქონელი და მომსახურება“-ს ქვემუხლი ,,ოფისის ხარჯები“-ს ასიგნება, ინტერნეტმომსახურება);
ტ) ხობის მუნიციპალიტეტის გამგებლის 2011 წლის 04 აგვისტოს N296 ბრძანებით ა.ი.პ. ,,ხობის მუნიციპალიტეტის სკოლამდელი სააღმზრდელო გაერთიანება“-სათვის ხობის მუნიციპალიტეტის ადგილობრივ ბიუჯეტში გამოყოფილ ასიგნებებში 150 (ასორმოცდაათი) ლარით შემცირდა მუხლი ,,საქონელი და მომსახურება“-ს ქვემუხლი ,,ოფისის ხარჯები“-ს ასიგნება (კომუნალური ხარჯები) და 150 ლარით გაიზარდა მუხლი ,,საქონელი და მომსახურება“-ს ქვემუხლი ,,სხვა დანარჩენი საქონელი და მომსახურება“-ს ასიგნება (ტენდერის გამოცხადების ხარჯები);
უ) ხობის მუნიციპალიტეტის გამგებლის 2011 წლის 04 ნოემბრის N481 ბრძანებით ა.ი.პ. ,,ხობის მუნიციპალიტეტის კულტურის ცენტრი“-სათვის მუნიციპალიტეტის ბიუჯეტით გამოყოფილ ასიგნებებში 1400 ლარით შემცირდა მუხლი ,,საქონელი და მომსახურება“-ს ქვემუხლში ,,ტრანსპორტისა და ტექნიკის ექსპლოატაციის და მოვლა-შენახვის ხარჯები“ ,,სათადარიგო ნაწილების შეძენა“-ს ასიგნება და 1400 ლარით გაიზარდა მუხლი ,,საქონელი და მომსახურება“-ს ქვემუხლში ,,ტრანსპორტისა და ტექნიკის ექსპლოატაციის და მოვლა-შენახვის ხარჯები“ ,,საწვავ-საპოხი მასალების შეძენას“-ს ასიგნება;
ფ) ხობის მუნიციპალიტეტის გამგებლის 2011 წლის 04 ნოემბრის N482 ბრძანებით შ.პ.ს. ,,საფეხბურთო კლუბი ,,კოლხეთი“-სათვის ხობის მუნიციპალიტეტის ადგილობრივ ბიუჯეტში დამტკიცებულ ასიგნებებში 1890 ლარით შემცირდა მუხლი ,,საქონელი და მომსახურება“-ს ქვემუხლი ,,შტატგარეშე მომუშავეთა ანაზღაურება“-ს ასიგნება და 1400 ლარით გაიზარდა მუხლი ,,შრომის ანაზღაურება“-ს ასიგნება, 180 ლარით გაიზარდა მუხლი ,,საქონელი და მომსახურება“-ს ქვემუხლი ,,ოფისის ხარჯები“-ს ასიგნება, 160 ლარით გაიზარდა მუხლი ,,საქონელი და მომსახურება“-ს ქვემუხლი ,,სხვა დანარჩენი საქონელი და მომსახურება“-ს ასიგნება, 150 ლარით გაიზარდა მუხლი ,,საქონელი და მომსახურება“-ს ქვემუხლი ,,ტრანსპორტისა და ტექნიკის ექსპლოატაციის და მოვლა-შენახვის ხარჯები“-ს ასიგნება;
ქ) ხობის მუნიციპალიტეტის გამგებლის 2011 წლის 04 ნოემბრის N483 ბრძანებით ხობის მუნიციპალიტეტის გამგეობის წვევამდელთა, რეზერვისტთა სამხედრო აღრიცხვის, გაწვევისა და

მობილიზაციის სამსახურისათვის მუნიციპალიტეტის ბიუჯეტში გამოყოფილ ასიგნებებში 1295 ლარით შემცირდა მუხლი ,,საქონელი და მომსახურება“-ს ქვემუხლი ,,სხვა დანარჩენი საქონელი და მომსახურება“-ს ასიგნება (გაწვევის საექიმო კომისიის ხარჯები) და 1295 ლარით გაიზარდა მუხლი ,,საქონელი და მომსახურება“-ს ქვემუხლი ,,ოფისის ხარჯები“-ს ასიგნება (თანახმად დანართი 1-სა);

ღ) ხობის მუნიციპალიტეტის გამგებლის 2011 წლის 04 ნოემბრის N484 ბრძანებით ხობის მუნიციპალიტეტის გამგეობის ტერიტორიული ორგანოებისათვის ადგილობრივი ბიუჯეტით დამტკიცებულ ასიგნებებში 72 ლარით შემცირდა სოფ. შუა ხორგის ტერიტორიული ორგანოსათვის ადგილობრივი ბიუჯეტით დამტკიცებული მუხლი ,,საქონელი და მომსახურება“-ს ქვემუხლი ,,ოფისის ხარჯები“-ს ასიგნება (სოფ. შუა ხორგის ადმინისტრაციული შენობის სარემონტო-სამშენებლო სამუშაოების ასიგნება) და 72 ლარით გაიზარდა სოფ. ქარიატის ტერიტორიული ორგანოსათვის ადგილობრივი ბიუჯეტით დამტკიცებული მუხლი ,,საქონელი და მომსახურება“-ს ქვემუხლი ,,ოფისის ხარჯები“-ს ასიგნება (ოფისის ხარჯი, რომელიც არ არის კლასიფიცირებული);

ყ) ხობის მუნიციპალიტეტის გამგებლის 2011 წლის 04 ნოემბრის N485 ბრძანებით ხობის მუნიციპალიტეტის გამგეობის ეკონომიკისა და ინფრასტრუქტურის განვითარების სამსახურისათვის ხობის მუნიციპალიტეტის ადგილობრივი ბიუჯეტით დამტკიცებულ ასიგნებებში 150 ლარით შემცირდა მუხლი ,,საქონელი და მომსახურება“-ს ქვემუხლის ,,ტრანსპორტისა და ტექნიკის ექსპლოატაციის და მოვლა-შენახვის ხარჯები“-ს ასიგნებებში ,,საწვავ-საპოხი მასალების შეძენა“-ს ასიგნება და 120 ლარით გაიზარდა მუხლი ,,საქონელი და მომსახურება“-ს ქვემუხლის ,,ტრანსპორტისა და ტექნიკის ექსპლოატაციის და მოვლა-შენახვის ხარჯები“-ს ასიგნებებში ,,სათადარიგო ნაწილები“-ს ასიგნება, 30 ლარით გაიზარდა მუხლი ,,საქონელი და მომსახურება“-ს ქვემუხლის ,,ტრანსპორტისა და ტექნიკის ექსპლოატაციის და მოვლა-შენახვის ხარჯები“-ს ასიგნებებში ,,მიმდინარე რემონტის ხარჯი“-ს ასიგნება;

შ) ხობის მუნიციპალიტეტის გამგებლის 2011 წლის 04 ნოემბრის N486 ბრძანებით ხობის მუნიციპალიტეტის ადგილობრივი ბიუჯეტით დამტკიცებულ ,,საჯარო სკოლების დაფინანსება“-ს ასიგნებებში 500 ლარით შემცირდა მუხლი ,,არაფინანსური აქტივების ზრდა“-ს ასიგნება (სოფ. ახ. ხიბულის საჯარო სკოლის ეზოს შემოკავების სარემონტო სამუშაოების ასიგნება) და 500ლარით ლარით გაიზარდა მუხლი ,,სუბსიდიები“-ს ასიგნება (სოფ. შუა ხორგის საჯარო სკოლის სუბსიდია (შეზღუდული შესაძლებლობის მქონე მოსწავლეთა ოთახის და პანდუსის მოწყობა);

ც) ხობის მუნიციპალიტეტის გამგებლის 2011 წლის 07 ნოემბრის N491 ბრძანებით ხობის მუნიციპალიტეტის ადგილობრივი ბიუჯეტით ინფრასტრუქტურის მშენებლობა, რეაბილიტაცია და ექსპლოატაციის ღონისძიებებისათვის გამოყოფილ ასიგნებებში 5.85 ათასი ლარით შემცირდა ქ. ხობში რაპოს შენობის მიმდებარე ტერიტორიაზე საკანალიზაციო სისტემის რეაბილიტაციის სამუშაოების ასიგნება და 4.8 ათასი ლარით გაიზარდა ც. დადიანის ქუჩაზე არსებულ პარკებსა და სკვერებში დაბალი განათების მოწყობის სამუშაოების ასიგნება, 1.05 ათასი ლარით გაიზარდა ქ. ხობში ც. დადიანის ქუჩის №195 საცხოვრებელი სახლის ფასადის კეთილმოწყობის სამუშაოების ასიგნება;

ძ) ხობის მუნიციპალიტეტის გამგებლის 2011 წლის 07 ნოემბრის N492 ბრძანებით ხობის მუნიციპალიტეტის ადგილობრივი ბიუჯეტით დამტკიცებულ ,,საჯარო სკოლების დაფინანსება“-ს მუხლი ,,არაფინანსური აქტივების ზრდა“-ს ასიგნებებში 2.85 ათასი ლარით შემცირდა სოფ. შავღელეს საჯარო სკოლის ოთახების რემონტის სამუშაოების ასიგნება და 2.85 ათასი ლარით გაიზარდა სოფ. პირველი მაისის სკოლის ნაწილობრივი რეაბილიტაციის სამუშაოების ასიგნება;

წ) ხობის მუნიციპალიტეტის გამგებლის 2011 წლის 07 ნოემბრის N493 ბრძანებით ხობის მუნიციპალიტეტის გამგეობის საფინანსო-საბიუჯეტო სამსახურისათვის ადგილობრივი ბიუჯეტით დამტკიცებულ ასიგნებებში 490 ლარით შემცირდა მუხლი ,,არაფინანსური აქტივების ზრდა“-ს ასიგნება (პროგრამული უზრუნველყოფის ხარჯები) და 490 ლარით გაიზარდა მუხლი ,,საქონელი და მომსახურება“-ს ქვემუხლი ,,ოფისის ხარჯები“-ს ასიგნება (სამეურნეო ინვენტარის შეძენა);

ჭ) ხობის მუნიციპალიტეტის გამგებლის 2011 წლის 07 ნოემბრის N494 ბრძანებით ხობის მუნიციპალიტეტის ადგილობრივი ბიუჯეტით ინფრასტრუქტურის მშენებლობა, რეაბილიტაცია და ექსპლოატაციის ღონისძიებებისათვის გამოყოფილ ასიგნებებში 7.5 ათასი ლარით შემცირდა სოფ. ზემო ქვალონის სარკინიგზო გადასასვლელის მოწყობის პირველი ეტაპის სამუშაოების ასიგნება, 7.5 ათასი ლარით შემცირდა ქ. ხობში ც. დადიანის ქუჩაზე 5 მრავალსართულიანი საცხოვრებელი სახლის ფასადების კეთილმოწყობის სამუშაოების ასიგნება, 9.5 ათასი ლარით შემცირდა სოფ. ჭალადიდში ტერიტორიალური ორგანოს ადმინისტრაციული შენობის ტერიტორიისა და გარე საინჟინრო ქსელების მონტაჟის სამუშაოების ასიგნება და 24.5 ათასი ლარი მიიმართა სოფ. ჭალადიდში ადმინისტრაციული შენობის გარე მიმდებარე ტერიტორიის კეთილმოწყობის დამატებითი სამუშაოების ასიგნებაზე;

ხ) ხობის მუნიციპალიტეტის გამგებლის 2011 წლის 09 ნოემბრის N496 ბრძანებით ხობის მუნიციპალიტეტის ადგილობრივი ბიუჯეტით ინფრასტრუქტურის მშენებლობა, რეაბილიტაცია და ექსპლოატაციის ღონისძიებებისათვის გამოყოფილ ასიგნებებში 1850 ლარით შემცირდა ქ. ხობში წერეთლის ქუჩაზე სანიაღვრე არხის მოწყობის სამუშაოების ასიგნება და 1850 ლარით გაიზარდა სოფ. ჭალადიდის ხელოვნურ საფარიანი მინი სპორტული მოედნის რეაბილიტაციის სამუშაოების ასიგნება;

ჯ) ხობის მუნიციპალიტეტის გამგებლის 2011 წლის 09 ნოემბრის N497 ბრძანებით ა.ი.პ. ,,ხობის მუნიციპალიტეტის კულტურის ცენტრი“-სათვის მუნიციპალიტეტის ბიუჯეტით გამოყოფილ ასიგნებებში 366 ლარით შემცირდა მუხლი ,,საქონელი და მომსახურება“-ს ქვემუხლში ,,ოფისის ხარჯები“ ეკონომიკური კლასიფიკაციის მუხლის ,,მცირეფასიანი საოფისე ტექნიკის შეძენა და დამონტაჟება“-ს ასიგნება 740 ლარით შემცირდა მუხლი ,,საქონელი და მომსახურება“-ს ქვემუხლში ,,ოფისის ხარჯები“ ეკონომიკური კლასიფიკაციის მუხლის ,,რბილი ავეჯი“-ს ასიგნება და 1106 ლარით გაიზარდა მუხლი ,,საქონელი და მომსახურება“-ს ქვემუხლში ,,ოფისის ხარჯები“ ეკონომიკური კლასიფიკაციის მუხლის ,,ოფისის ხარჯი, რომელიც არ არის კლასიფიცირებული“-ს ასიგნება;

ჰ) ხობის მუნიციპალიტეტის გამგებლის 2011 წლის 09 ნოემბრის N498 ბრძანებით ხობის მუნიციპალიტეტის ადგილობრივი ბიუჯეტით ინფრასტრუქტურის მშენებლობა, რეაბილიტაცია და ექსპლოატაციის ღონისძიებებისათვის გამოყოფილ ასიგნებებში 25.33 ათასი ლარით შემცირდა ,,გზების მშენებლობის, რეკონსტრუქციისა და მოვლა-შენახვის ხარჯები“-ს ასიგნებებში ,,სოფლის მხარდაჭერის პროგრამის“ ობიექტების ასიგნება, 5.83 ათასი ლარით შემცირდა ,,საკანალიზაციო და სამელიორაციო სისტემების მოწყობა-რეაბილიტაციის ღონისძიებები“-ს ასიგნებებში ,,სოფლის მხარდაჭერის პროგრამის“ ობიექტების ასიგნება და 8.96 ათასი ლარით გაიზარდა ,,წყლის სისტემის რეაბილიტაცია და ექსპლოატაცია“-ს ასიგნებებში ,,სოფლის მხარდაჭერის პროგრამის“ ობიექტების ასიგნება, 22.2 ათასი ლარით გაიზარდა ,,კეთილმოწყობის ღონისძიებების ხარჯები“-ს ასიგნებებში ,,სოფლის მხარდაჭერის პროგრამის“ ობიექტების ასიგნება;

ჰ.ა.) ხობის მუნიციპალიტეტის გამგებლის 2011 წლის 21 ნოემბრის N507 ბრძანებით ა.ი.პ. ,,ხობის მუნიციპალიტეტის განათლების ცენტრი“-სათვის ხობის მუნიციპალიტეტის ადგილობრივი ბიუჯეტით გამოყოფილ ასიგნებებში 7750 ლარით შემცირდა მუხლი ,,საქონელი და მომსახურება“-ს ქვემუხლი ,,სხვა დანარჩენი საქონელი და მომსახურება“-ს ასიგნება (ღონისძიებების ხარჯები) და 7750 ლარით ლარით გაიზარდა მუხლი ,,შრომის ანაზღაურება“-ს ასიგნება;

ჰ.ბ.) ხობის მუნიციპალიტეტის გამგებლის 2011 წლის 22 ნოემბრის N509 ბრძანებით ხობის მუნიციპალიტეტის საკრებულოსათვის მუნიციპალიტეტის ადგილობრივი ბიუჯეტით გამოყოფილ ასიგნებებში 200 ლარით შემცირდა მუხლი ,,საქონელი და მომსახურება“-ს ქვემუხლი ,,ოფისის ხარჯები“-ს ასიგნება (სსმ-ში მუნიციპალიტეტის საკრებულოს დადგენილებების გამოქვეყნების ხარჯები) და 200 ლარით გაიზარდა მუხლი ,,საქონელი და მომსახურება“-ს ქვემუხლი ,,სხვა დანარჩენი საქონელი და მომსახურება“-ს ასიგნება (სატელევიზიო მომსახურება);

ჰ.გ.) ხობის მუნიციპალიტეტის გამგებლის 2011 წლის 22 ნოემბრის N510 ბრძანებით ხობის მუნიციპალიტეტის გამგეობის ტერიტორიული ორგანოებისათვის ადგილობრივი ბიუჯეტით დამტკიცებულ ასიგნებებში 147 ლარით შემცირდა სოფ. ძველი ხიბულის ტერიტორიული

ორგანოსათვის ადგილობრივი ბიუჯეტით დამტკიცებული მუხლი ,,საქონელი და მომსახურება“-ს ქვემუხლში ,,ოფისის ხარჯები“ ეკონომიკური კლასიფიკაციის მუხლი ,,შენობა-ნაგებობების მიმდინარე რემონტის ხარჯი“ ასიგნება (სოფ. ძველი ხიბულის ადმინისტრაციული შენობის სარემონტო სამუშაოების ასიგნება) და 147 ლარით გაიზარდა სოფ. პირველი მაისის ტერიტორიული ორგანოსათვის ადგილობრივი ბიუჯეტით დამტკიცებული მუხლი ,,საქონელი და მომსახურება“-ს ქვემუხლში ,,ოფისის ხარჯები“ ეკონომიკური კლასიფიკაციის მუხლი ,,ოფისის ხარჯი, რომელიც არ არის კლასიფიცირებული“ ასიგნება;

ჰ.დ.) ხობის მუნიციპალიტეტის გამგებლის 2011 წლის 22 ნოემბრის N511 ბრძანებით ხობის მუნიციპალიტეტის გამგეობის ადმინისტრაციული სამსახურისათვის მუნიციპალიტეტის ბიუჯეტით გამოყოფილ ასიგნებებში 200 ლარით შემცირდა ,,საქონელი და მომსახურება“-ს მუხლის ,,ოფისის ხარჯები“ ეკონომიკური კლასიფიკაციის მუხლი ,,კომუნალური ხარჯი“-ს ასიგნება (ელენერგიის ხარჯი) და 200 ლარით გაიზარდა მუხლი ,,საქონელი და მომსახურება“-ს ქვემუხლში ,,ოფისის ხარჯები“ ეკონომიკური კლასიფიკაციის მუხლი ,,საფოსტო მომსახურების ხარჯი“-ს ასიგნება (წერილებთან დაკავშირებული საფოსტო მომსახურებები);

ჰ.ე.) ხობის მუნიციპალიტეტის გამგებლის 2011 წლის 22 ნოემბრის N512 ბრძანებით ხობის მუნიციპალიტეტის გამგეობის წვევამდელთა, რეზერვისტთა სამხედრო აღრიცხვის, გაწვევისა და მობილიზაციის სამსახურისათვის მუნიციპალიტეტის ბიუჯეტში გამოყოფილ ასიგნებებში 150 ლარით შემცირდა მუხლი ,,საქონელი და მომსახურება“-ს ქვემუხლი ,,სხვა დანარჩენი საქონელი და მომსახურება“-ს ასიგნება (გაწვევის საექიმო კომისიის ხარჯები) და 150 ლარით გაიზარდა მუხლი ,,საქონელი და მომსახურება“-ს ქვემუხლი ,,ოფისის ხარჯები“-ს ასიგნება (საფოსტო მომსახურების ხარჯები);

ჰ.ვ.) ხობის მუნიციპალიტეტის გამგებლის 2011 წლის 28 ნოემბრის N514 ბრძანებით შ.პ.ს. ,,საფეხბურთო კლუბი ,,კოლხეთი“-სათვის ხობის მუნიციპალიტეტის ადგილობრივ ბიუჯეტში დამტკიცებულ ასიგნებებში 1076 ლარით შემცირდა მუხლი ,,საქონელი და მომსახურება“-ს ქვემუხლი ,,შტატგარეშე მომუშავეთა ანაზღაურება“-ს ასიგნება და 516 ლარით გაიზარდოს მუხლი ,,საქონელი და მომსახურება“-ს ქვემუხლი ,,რბილი ინვენტარი“-ს ასიგნება, 560 ლარით გაიზარდა მუხლი ,,საქონელი და მომსახურება“-ს ქვემუხლი ,,ოფისის ხარჯები“-ს ასიგნება (სამეურნეო საქონლის შეძენა);

ჰ.ზ.) ხობის მუნიციპალიტეტის გამგებლის 2011 წლის 30 ნოემბრის N520 ბრძანებით ხობის მუნიციპალიტეტის საკრებულოსათვის მუნიციპალიტეტის ადგილობრივი ბიუჯეტით გამოყოფილ ასიგნებებში:

შემცირდა:

413 ლარით მუხლი ,,შრომის ანაზღაურება“-ს ასიგნება;

4135 ლარით მუხლი ,,საქონელი და მომსახურება“-ს ქვემუხლი ,,ოფისის ხარჯები“-ს ასიგნება (აქედან: 1200 ლარი - ნორმატიული აქტების გამოქვეყნების, 210 ლარი - კარტრიჯების შეძენის, 400 ლარი - კარტრიჯების დატუმბვის, 225 ლარი - კომპიუტერული მომსახურების, 300 ლარი - რკინის კარადის შეძენის, 1400 ლარი - სატელეფონო მომსახურების, 400 ლარი - სატელეფონო ბარათების შეძენის ასიგნებები);

4500 ლარით მუხლი ,,საქონელი და მომსახურება“-ს ქვემუხლი ,,სხვა დანარჩენი საქონელი და მომსახურება“ ასიგნება (ჰერალდიკის ხარჯები);

500 ლარით მუხლი ,,არაფინანსური აქტივების ზრდა“-ს ასიგნება;

გაიზარდა:

2948 ლარით მუხლი ,,საქონელი და მომსახურება“-ს ქვემუხლი ,,ოფისის ხარჯები“-ს ასიგნება (აქედან: 78 ლარი - ჟურნალ ,,ტაბულა“-ს გამოწერის, 150 ლარი - 5 ცალი ტელეფონის აპარატის, 300 ლარი - 5 ცალი ფლეშმეხსიერების, 900 ლარი - 6 ცალი დროშის სადგამის, 260 ლარი - 13 ცალი სამაგიდო დროშის, 400 ლარი 1 ცალი საშობაო ნაძვის ხის შეძენის, 60 ლარი - 1 ცალი ფაქსიმილიეს შტამპის დამზადების, 800 ლარი - 1 ცალი ახალი კარადის, 1 ცალი ახალი მაგიდის დამზადების და 2 ცალი კარადის გადაკეთების ასიგნებები);

2200 ლარით მუხლი ,,საქონელი და მომსახურება“-ს ქვემუხლი ,,სხვა დანარჩენი საქონელი და მომსახურება“ ასიგნება (აქედან: 1500 ლარი - 10 ცალი დროშის შეკერვის, 400 ლარი - 20 ცალი ვიმპელის შეკერვის, 300 ლარი - 150 ცალი საახალწლო მისალოცების დაბეჭდვის ასიგნებები);
4400 ლარით მუხლი ,,არაფინანსური აქტივების ზრდა“-ს ასიგნება (აქედან: 4400 ლარი - 2 ცალი მუნიციპალიტეტის გერბის დამზადების ასიგნება);
ჰ.თ.) ხობის მუნიციპალიტეტის გამგებლის 2011 წლის 01 დეკემბრის N522 ბრძანებით ა.ი.პ. ,,ხობის მუნიციპალიტეტის სკოლამდელი სააღმზრდელო გაერთიანება“-სათვის ხობის მუნიციპალიტეტის ადგილობრივ ბიუჯეტში გამოყოფილ ასიგნებებში 31086 ლარით შემცირდამუხლი ,,საქონელი და მომსახურება“-ს ქვემუხლი ,,კვების ხარჯები“-ს ასიგნება და 23040 ლარით გაიზარდა მუხლი ,,შრომის ანაზღაურება“-ს ასიგნება, 5046 ლარით გაიზარდა მუხლი ,,საქონელი და მომსახურება“-ს ქვემუხლი ,,ოფისის ხარჯები“-ს ასიგნება (სამეურნეო ინვენტარის შეძენის ხარჯები), 3000 ლარით გაიზარდა მუხლი ,,არაფინანსური აქტივების ზრდა“-ს ასიგნება (ინვენტარის შეძენის ხარჯები);
ჰ.ი.) ხობის მუნიციპალიტეტის გამგებლის 2011 წლის 02 დეკემბრის N530 ბრძანებით ხობის მუნიციპალიტეტის გამგებლის 2011 წლის 27 ივლისის №262 ბრძანებით გამოყოფილ ასიგნებებში:
შემცირდა:
3527 ლარით ,,გზების მშენებლობის, რეკონსტრუქციისა და მოვლა-შენახვის ხარჯები“-ს ასიგნება (მათ შორის: 460 ლარი - სოფ. პირველ მაისში ბონდის ხიდის აღდგენა ნაპირგამაგრებით სამუშაოების, 527 ლარით - სოფ. პირველი მაისის სალომაიოს უბანში ხიდ-ბოგირის მოწყობის სამუშაოების, 2540 ლარით - სოფ. ხამისქურის საკუკაოს უბანში მილხიდის მოწყობის სამუშაოების);
1220 ლარით ,,საკანალიზაციო და სამელიორაციო სისტემების მოწყობა-რეაბილიტაციის ღონისძიებები“-ს ასიგნება (მათ შორის: 100 ლარით - ქ. ხობში სახანძროს უკან არხის მოწყობა მილხიდის ჩალაგებით სამუშაობის ასიგნება, 350 ლარით - ქ. ხობში ირინა ბერაიას საცხოვრებელი სახლის უკან არხის ამოწმენდის სამუშაოების ასიგნება, 770 ლარით - სოფ. ნოჯიხევში პროფსასწავლებლის წინ არხის ამოწმენდის სამუშაოების ასგნება);
1660 ლარით ,,სარწყავი არხების და ნაპირსამაგრი ნაგებობების მოწყობა, რეაბილიტაცია და ექსპლოატაციის ხარჯები“-ს ასიგნება (მათ შორის: 760 ლარით - სოფ. პირველი მაისის საკვიკვინიოს უბანში ჟორა ჯობავას სახლის მიმდებარედ ნაპირგმაგრების სამუშაოების ასიგნება, 200 ლარით - სოფ. პატარა ფოთის №4 უბანში საჭოჭუოს საზღვართან დამბის ამაღლების სამუშაოების ასიგნება, 120 ლარით - სოფ. პატარა ფოთში რუხაია ზურაბის სახლის უკან დამბის ამაღლების სამუშაოების ასიგნება, 120 ლარით - სოფ. პატარა ფოთში ლოლუა ლეონიდის სახლის უკან დამბის ამაღლების სამუშაოების ასიგნება, 460 ლარით - სოფ. პატარა ფოთის №4 უბანში დაზიანებული დამბის აღდგენის სამუშაოების ასიგნება);
გამოთავისუფლებული 6407 ლარი მიიმართა:
5937 ლარი ,,გზების მშენებლობის, რეკონსტრუქციისა და მოვლა-შენახვის ხარჯები“-ს ასიგნებაზე (მათ შორის: 5817 ლარი - სოფ. პირველ მაისში საფილიპიოს უბანში ნიაღვრისაგან დაზიანებული გზის სარკინიგზო გადასასვლელის მოწესრიგების სამუშაოების ასიგნება (200 ლარი საპროექტო-სახარჯთაღრიცხვო დოკუმენტაციის შედგენაზე), 120 ლარი - სოფ. ახალ ხიბულაში ზუბი-ძვ. ხიბულის საავტომობილო გზის მე-3 კმ-ზე წყალდიდობისაგან წარეცხილი მილხიდის სარეაბილიტაციო სამუშაოების საპროექტო-სახარჯთაღრიცხვო დოკუმენტაციის შედგენაზე);
470 ლარი ,,სარწყავი არხების და ნაპირსამაგრი ნაგებობების მოწყობა, რეაბილიტაცია და ექსპლოატაციის ხარჯები“-ს ასიგნებაზე (მათ შორის: 350 ლარი - სოფ. პატარა ფოთში მდინარე რიონის მარჯვენა ნაპირზე წყალდიდობისაგან წარეცხილი დამბის ამაღლების სამუშაოების საპროექტო-სახარჯთაღრიცხვო დოკუმენტაციის შედგენაზე, 120 ლარი - სოფ. ზემო ქვალონში ღელე სკურიას წყალდიდობისაგან წარეცხილი დამბის აღდგენითი სამუშაოების საპროექტო-სახარჯთაღრიცხვო დოკუმენტაციის შედგენაზე);
ჰ.კ.) ხობის მუნიციპალიტეტის გამგებლის 2011 წლის 02 დეკემბრის N531 ბრძანებით შსს კონსტიტუციური უსაფრთხოების დეპარტამენტის სენაკის განყოფილებისათვის ხობის მუნიციპალიტეტის ადგილობრივ ბიუჯეტში დამტკიცებულ ასიგნებებში 1040 ლარით შემცირდა მუხლი ,,საქონელი და მომსახურება“-ს ქვემუხლი ,,ოფისის ხარჯები“-ს ასიგნება (440 ლარი -

საკანცელარიო ნივთების შეძენის, 600 ლარი - კომპიუტერული მომსახურების ხარჯები) და 1040 ლარით გაიზარდა მუხლი ,,საქონელი და მომსახურება“-ს ქვემუხლი ,,ტრანსპორტისა და ტექნიკის ექსპლოატაციის და მოვლა-შენახვის ხარჯები“-ს ასიგნება (საწვავის შეძენის ხარჯები);

ჰ.ლ.) ხობის მუნიციპალიტეტის გამგებლის 2011 წლის 02 დეკემბრის N532 ბრძანებით ა.ი.პ. ,,ხობის მუნიციპალიტეტის პროფესიული სწავლების ცენტრი“-სათვის მუნიციპალიტეტის ბიუჯეტით დამტკიცებულ ასიგნებებში 300 ლარით შემცირდა მუხლი ,,საქონელი და მომსახურება“-ს ქვემუხლი ,,ოფისის ხარჯები“-ს ასიგნება (100 ლარი - კომუნალური მომსახურების ხარჯები, 200 ლარი - სამეურნეო საქონლის შეძენა) და 200 ლარით გაიზარდა მუხლი ,,საქონელი და მომსახურება“-ს ქვემუხლი ,,ოფისის ხარჯები“-ს ასიგნება (კავშირგაბმულობის ხარჯები), 100 ლარით გაიზარდა მუხლი ,,საქონელი და მომსახურება“-ს ქვემუხლი ,,ტრანსპორტისა და ტექნიკის ექსპლოატაციის და მოვლა-შენახვის ხარჯები“-ს ასიგნება (საწვავის შეძენის ხარჯები);

ჰ.მ.) ხობის მუნიციპალიტეტის გამგებლის 2011 წლის 06 დეკემბრის N538 ბრძანებით ხობის მუნიციპალიტეტის გამგეობის ტერიტორიული ორგანოებისათვის ადგილობრივი ბიუჯეტით დამტკიცებულ ასიგნებებში 375 ლარით შემცირდა სოფ. ძველი ხიბულის ტერიტორიული ორგანოსათვის ადგილობრივი ბიუჯეტით დამტკიცებული მუხლი ,,საქონელი და მომსახურება“-ს ქვემუხლის ,,ოფისის ხარჯები“ ეკონომიკური კლასიფიკაციის მუხლის ,,შენობა-ნაგებობების მიმდინარე რემონტის ხარჯი“-ს ასიგნება (სოფ. ძველი ხიბულის ადმინისტრაციული შენობის სარემონტო სამუშაოების ასიგნება) და 375 ლარით გაიზარდა ტერიტორიული ორგანოების ადგილობრივი ბიუჯეტით დამტკიცებული მუხლი ,,საქონელი და მომსახურება“-ს ქვემუხლის ,,ოფისის ხარჯები“ ეკონომიკური კლასიფიკაციის მუხლის ,,სხვა მცირეფასიანი საოფისე ტექნიკის შეძენა და მონტაჟი“ ასიგნება;

ჰ.ნ.) ხობის მუნიციპალიტეტის გამგებლის 2011 წლის 07 დეკემბრის N539 ბრძანებით ხობის მუნიციპალიტეტის გამგეობის ტერიტორიული ორგანოებისათვის ადგილობრივი ბიუჯეტით დამტკიცებულ ასიგნებებში 160 ლარით შემცირდა სოფ. ძველი ხიბულის ტერიტორიული ორგანოსათვის ადგილობრივი ბიუჯეტით დამტკიცებული მუხლი ,,საქონელი და მომსახურება“-ს ქვემუხლში ,,ოფისის ხარჯები“ ეკონომიკური კლასიფიკაციის მუხლის ,,შენობა-ნაგებობების მიმდინარე რემონტის ხარჯი“ ასიგნება (სოფ. ძველი ხიბულის ადმინისტრაციული შენობის სარემონტო სამუშაოების ასიგნება) და 160 ლარით გაიზარდა სოფ. პატარა ფოთის ტერიტორიული ორგანოსათვის ადგილობრივი ბიუჯეტით დამტკიცებული მუხლი ,,საქონელი და მომსახურება“-ს ქვემუხლში ,,ოფისის ხარჯები“ ეკონომიკური კლასიფიკაციის მუხლის ,,ოფისის ხარჯი, რომელიც არ არის კლასიფიცირებული“ ასიგნება;

ჰ.ო.) ხობის მუნიციპალიტეტის გამგებლის 2011 წლის 07 დეკემბრის N540 ბრძანებით ხობის მუნიციპალიტეტის გამგეობის ტერიტორიული ორგანოებისათვის ადგილობრივი ბიუჯეტით დამტკიცებულ ასიგნებებში 110 ლარით შემცირდა სოფ. ძველი ხიბულის ტერიტორიული ორგანოსათვის ადგილობრივი ბიუჯეტით დამტკიცებული მუხლი ,,საქონელი და მომსახურება“-ს ქვემუხლში ,,ოფისის ხარჯები“ ეკონომიკური კლასიფიკაციის მუხლის ,,შენობა-ნაგებობების მიმდინარე რემონტის ხარჯი“ ასიგნება (სოფ. ძველი ხიბულის ადმინისტრაციული შენობის სარემონტო სამუშაოების ასიგნება) და 110 ლარით გაიზარდა სოფ. ყულევის ტერიტორიული ორგანოსათვის ადგილობრივი ბიუჯეტით დამტკიცებული მუხლი ,,საქონელი და მომსახურება“-ს ქვემუხლში ,,ოფისის ხარჯები“ ეკონომიკური კლასიფიკაციის მუხლის ,,ოფისის ხარჯი, რომელიც არ არის კლასიფიცირებული“ ასიგნება;

ჰ.პ.) ხობის მუნიციპალიტეტის გამგებლის 2011 წლის 07 დეკემბრის N541 ბრძანებით საქართველოს შს სამინისტროს სამეგრელო-ზემო სვანეთის სამხარეო მთავარი სამმართველოს ხობის რაიონული სამმართველოსათვის მუნიციპალიტეტის ბიუჯეტში გამოყოფილ ასიგნებებში 400 ლარით შემცირდა მუხლი ,,საქონელი და მომსახურება“-ს ქვემუხლში ,,ოფისის ხარჯები“ ეკონომიკური კლასიფიკაციის მუხლი ,,საწერ-სახაზავი ქაღალდის, საბუღალტრო ბლანკების, ბიულეტენების და სხვა ანალოგიური მასალების შეძენის ხარჯები“-ს ასიგნებები (საბეჭდი ქაღალდი A4-ის შეძენის ხარჯი) და 400 ლარით გაიზარდა მუხლი ,,საქონელი და მომსახურება“-ს ქვემუხლში ,,ოფისის ხარჯები“ ეკონომიკური კლასიფიკაციის მუხლი ,,რბილი ავეჯი“-ს ასიგნებები (1 ცალი მოსაბრუნებელი სავარძლის შეძენა);

ჰ.ჟ) ხობის მუნიციპალიტეტის გამგებლის 2011 წლის 14 დეკემბრის N547 ბრძანებით ხობის მუნიციპალიტეტის გამგეობის ადმინისტრაციული სამსახურისათვის მუნიციპალიტეტის ბიუჯეტით გამოყოფილ ასიგნებებში 3000 ლარით შემცირდა მუხლი ,,საქონელი და მომსახურება"-ს ქვემუხლში ,,ოფისის ხარჯები" ეკონომიკური კლასიფიკაციის მუხლი ,,ნორმატიული აქტების, საცნობარო და სპეციალური ლიტერატურის, ჟურნალ-გაზეთების შეძენა და საგამომცემლო-სასტამბო ხარჯები"-ს ასიგნება (მეგრული სიმღერების ფესტივალზე საინფორმაციო ბუკლეტის გამოშვების ხარჯები) და 3000 ლარით გაიზარდა მუხლი ,,საქონელი და მომსახურება"-ს ქვემუხლში ,,ოფისის ხარჯები" ეკონომიკური კლასიფიკაციის მუხლი ,,ოფისის ხარჯი, რომელიც არ არის კლასიფიცირებული"-ს ასიგნება (სანათი მოწყობილობების შეძენის ხარჯები);

ჰ.რ) ხობის მუნიციპალიტეტის გამგებლის 2011 წლის 15 დეკემბრის N548 ბრძანებით ა.ი.პ. ,,ხობის მუნიციპალიტეტის სკოლამდელი სააღმზრდელო გაერთიანება"-სათვის ხობის მუნიციპალიტეტის ადგილობრივ ბიუჯეტში გამოყოფილ ასიგნებებში 9500 ლარით შემცირდა მუხლი ,,საქონელი და მომსახურება"-ს ქვემუხლი ,,კვების ხარჯები"-ს ასიგნება, 8000 ლარით შემცირდა მუხლი ,,საქონელი და მომსახურება"-ს ქვემუხლი ,,ოფისის ხარჯები"-ს ასიგნება (კომუნალური ხარჯები) და 13000 ლარით გაიზარდა მუხლი ,,შრომის ანაზღაურება"-ს ასიგნება, 4500 ლარით გაიზარდა მუხლი ,,საქონელი და მომსახურება"-ს ქვემუხლი ,,სხვა დანარჩენი საქონელი და მომსახურება"-ს ასიგნება (ბავშვებისთვის საახალწლო საჩუქრების ხარჯები);

ჰ.ს) ხობის მუნიციპალიტეტის გამგებლის 2011 წლის 16 დეკემბრის N549 ბრძანებით ხობის მუნიციპალიტეტის გამგეობის ადმინისტრაციული სამსახურისათვის მუნიციპალიტეტის ბიუჯეტით გამოყოფილ ასიგნებებში 300 ლარით შემცირდა მუხლი ,,საქონელი და მომსახურება"-ს ქვემუხლის ,,ოფისის ხარჯები" ეკონომიკური კლასიფიკაციის მუხლის ,,ნორმატიული აქტების, საცნობარო და სპეციალური ლიტერატურის, ჟურნალ-გაზეთების შეძენა და საგამომცემლო-სასტამბო ხარჯები"-ს ასიგნება (მეგრული სიმღერების ფესტივალზე საინფორმაციო ბუკლეტის გამოშვების ხარჯები) და 300 ლარით გაიზარდა მუხლი საქონელი და მომსახურება"-ს ქვემუხლის ,,ოფისის ხარჯები" ეკონომიკური კლასიფიკაციის მუხლის ,,მცირეფასიანი საოფისე ტექნიკის შეძენა და დამონტაჟება"-ს ასიგნება (1 ცალი მობილური ტელეფონის შეძენის 230 ლარი და 1 ცალი ბეჭდის მექანიზმის დამზადების 70 ლარი);

ჰ.ტ) ხობის მუნიციპალიტეტის გამგებლის 2011 წლის 16 დეკემბრის N550 ბრძანებით ა.ი.პ. ,,ხობის მუნიციპალიტეტის კულტურის ცენტრი"-სათვის მუნიციპალიტეტის ბიუჯეტით გამოყოფილ ასიგნებებში 5960 ლარით შემცირდა მუხლი ,,საქონელი და მომსახურება"-ს ქვემუხლში ,,ოფისის ხარჯები"-ს ასიგნება (2460 ლარი სამეურნეო საქონლის შეძენის, 3500 ლარი კომუნალური ხარჯები), 1200 ლარით შემცირდა მუხლი ,,საქონელი და მომსახურება"-ს ქვემუხლი ,,მივლინებები"-ს ასიგნება, 655 ლარით შემცირდა მუხლი ,,საქონელი და მომსახურება"-ს ქვემუხლი ,,ტრანსპორტისა და ტექნიკის ექსპლოატაციის და მოვლა-შენახვის ხარჯები"-ს ასიგნება (სათადარიგო ნაწილების შეძენის ხარჯები) და 3500 ლარით გაიზარდა მუხლი ,,შრომის ანაზღაურება"-ს ასიგნება და 655 ლარით გაიზარდა მუხლი ,,საქონელი და მომსახურება"-ს ქვემუხლის ,,ოფისის ხარჯები"-ს ეკონომიკური კლასიფიკაციის მუხლი ,,ოფისის ხარჯი, რომელიც არ არის კლასიფიცირებული" ასიგნება, 3660 ლარით გაიზარდა მუხლი ,,საქონელი და მომსახურება"-ს ქვემუხლის ,,სხვა დანარჩენი საქონელი და მომსახურება"-ს ასიგნებები (საახალწლო ღონისძიებების ხარჯები);

ჰ.უ) ხობის მუნიციპალიტეტის გამგებლის 2011 წლის 16 დეკემბრის N551 ბრძანებით ხობის მუნიციპალიტეტის გამგეობის ადმინისტრაციული სამსახურისათვის მუნიციპალიტეტის ბიუჯეტით გამოყოფილ ასიგნებებში 14450 ლარით შემცირდა მუხლი ,,არაფინანსური აქტივების ზრდა"-ს ასიგნება (კომპიუტერული ქსელის, ვიდეო სისტემისა და IP სადგურის მონტაჟისა და ინსტალაციის სამუშაოების ასიგნება), 1132 ლარით შემცირდა მუხლი ,,საქონელი და მომსახურება"-ს ქვემუხლში ,,ოფისის ხარჯები" ეკონომიკური კლასიფიკაციის მუხლი ,,ნორმატიული აქტების, საცნობარო და სპეციალური ლიტერატურის, ჟურნალ-გაზეთების შეძენა და საგამომცემლო-სასტამბო ხარჯები"-ს ასიგნება (მეგრული სიმღერების ფესტივალზე საინფორმაციო ბუკლეტის გამოშვების ხარჯები) და 15582 ლარით გაიზარდა მუხლი ,,საქონელი და მომსახურება"-ს ქვემუხლის ,,ოფისის ხარჯები"-ს ეკონომიკური კლასიფიკაციის მუხლი

,,ოფისის ხარჯი, რომელიც არ არის კლასიფიცირებული“ ასიგნება (საახალწლოდ ქალაქგაფორმების ინვენტარის შესაძენად);
ჰ.ფ) ხობის მუნიციპალიტეტის გამგებლის 2011 წლის 16 დეკემბრის N552 ბრძანებით ა.ი.პ. ,,ხობის მუნიციპალიტეტის პროფესიული სწავლების ცენტრი“-სათვის მუნიციპალიტეტის ბიუჯეტით დამტკიცებულ ასიგნებებში 1600 ლარით შემცირდა მუხლი ,,არაფინანსური აქტივების ზრდა“-ს ეკონომიკური კლასიფიკაციის მუხლი ,,სხვა არამატერიალური აქტივები“-ს ასიგნება (ლიცენზიის ხარჯები) და 1600 ლარით გაიზარდა მუხლი ,,არაფინანსური აქტივების ზრდა“-ს ეკონომიკური კლასიფიკაციის მუხლი ,,სხვა მანქანა-დანადგარები და ინვენტარი“-ს ასიგნება (1 ცალი კომპიუტერის კომპლექტი 1100 ლარი და 1 ცალი ქსეროქსი 500 ლარი);
3. ინფრასტრუქტურის მშენებლობა, რეაბილიტაცია და ექსპლუატაციის ასიგნებები შემცირდა 5.0 ათასი ლარით, კერძოდ:
5.0 ათასი ლარით ,,გზების მშენებლობის, რეკონსტრუქციისა და მოვლა-შენახვის ხარჯები“-ს ასიგნება (მათ შორის: 5.0 ათასი ლარით მ.გ.ფ.-ს თანადაფინანსების ასიგნება);
3. შემოსულობების ზრდით მისაღები 1.1 ათასი ლარი და გამოთავისუფლებული თანხები 5.0 ათასი ლარი, სულ 6.1 ათასი ლარი მიიმართა შემდეგ ღონისძიებათა დასაფინანსებლად:
ა) ინფრასტრუქტურის მშენებლობა, რეაბილიტაცია და ექსპლუატაციის ხარჯების ასიგნებებზე 5.0 ათასი ლარი, კერძოდ:
5.0 ათასი ლარი შ.პ.ს. ,,ხობი დასუფთავება და განათება“-ს სუბსიდიაზე (გარე განათების ელ. ენერგიის ხარჯები);
ბ) საგანმანათლებო ღონისძიებების ხარჯების ასიგნებაზე 1.1 ათასი ლარი, კერძოდ:
1.1 ათასი ლარი ა.ი.პ. ,,ხობის მუნიციპალიტეტის პროფესიული სწავლების ცენტრი“-ს სუბსიდიაზე.
განხორციელებული ცვლილებების შედეგად, ხობის მუნიციპალიტეტის ადგილობრივი ბიუჯეტის დაზუსტებული გეგმით შემოსულობებმა შეადგინა 7289.3 ათასი ლარი, მათ შორის: შემოსავლებმა - 7189.3 ათასი ლარი, არაფინანსური აქტივების კლებამ - 100.0 ათასი ლარი. გადასახდელები განისაზღვრა 7591.1 ათასი ლარით, მათ შორის: ხარჯები - 5073.3 ათასი ლარი, არაფინანსური აქტივებვის ზრდა - 2476.5 ათასი ლარი, ვალდებულებების კლება - 41.3 ათასი ლარი, ნაშთის ცვლილება - -301.8 ათასი ლარი.
მუნიციპალიტეტის 2011 წლის ბიუჯეტის დაზუსტებული გეგმა შემოსულობების ნაწილში შესრულებულია 91.6 %-ით.
საქართველოს საწარმოთა ქონებაზე (გარდა მიწისა) გადასახადი შესრულებულია 100.1 %-ით (გეგმა - 3060.0 ათასი ლარი, ფაქტიური - 3061.9 ათასი ლარი). ქონების გადასახდი სასოფლო-სამეურნეო დანიშნულების მიწაზე შესრულებულია 318.1 %-ით. ქონების გადასახადი არასასოფლო-სამეურნეო დანიშნულების მიწაზე შესრულებულია 51.6 %-ით. აღნიშნული შეუსრულებლობა განპირობებულია შ.პ.ს. ,,შავი ზღვის ტერმინალი"-დან კუთვნილი თანხების მიუღებლობით.
სახელმწიფო მმართველობის სხვადასხვა დონის ორგანიზაციებიდან სრულად არის მიღებული დაგეგმილი სპეციალური ტრანსფერი - 1302.9 ათასი ლარი. მიზნობრივი ტრანსფერი დელეგირებული უფლებამოსილების განსახორციელებლად მიღებულია ფაქტობრივი ხარჯვის შესაბამისად - 169.5 ათასი ლარი
სხვა შემოსავლების ნაწილში გეგმა შესრულებულია 121.0 %-ით.
გეგმის გადაჭარბებით შესრულება განაპირობა: ,,ჯარიმები, სანქციები და საურავები“-დან მიღებულმა შემოსულობებმა (ნაცვლად გეგმიური 230.0 ათასი ლარისა, ფაქტიური - 277.2 ათასი ლარი); ბუნებრივი რესურსების მოსაკრებლიდან მიღებულმა შემოსავლებმა (ნაცვლად გეგმიური 107.0 ათასი ლარისა, ფაქტიური - 148.9 ათასი ლარი).
დასახლებული ტერიტორიის დასუფთავების მოსაკრებელმა გეგმიური 31.9 ათასი ლარის ნაცვლად შეადგინა 33.6 ათასი ლარი.
შეუსრულებელია მომსახურების გაწევიდან შემოსავლების გეგმა (ნაცვლად გეგმიური 131.8 ათასი ლარისა - 120.1 ათასი ლარი).

ბიუჯეტის საგასავლო ნაწილი ათვისებულია 86.1 %-ით (6532.7 ათასი ლარი ნაცვლად გეგმიური 7591.1 ათასი ლარისა).
ორგანიზაციული კოდების მიხედვით დაზუსტებულ ასიგნებებსა და გადახდილ თანხებს შორის შემდეგი მდგომარეობაა:
მუნიციპალიტეტის საკრებულოს დაზუსტებული ასიგნების გეგმა - 362.0 ათასი ლარი, შესრულებულია 96.5 %-ით (ფაქტიური 349.5 ათასი ლარი), ეკონომია ძირითადად არის ოფისისა და ტრანსპორტისა და ტექნიკის ექსპლოატაციისა და მოვლა-შენახვის ხარჯებში.
მუნიციპალიტეტის გამგეობის სამსახურების დაზუსტებული ასიგნება - 1214.8 ათასი ლარი შესრულებულია 93.5 %-ით (ფაქტიური 1136.2 ათასი ლარი), ეკონომია არის შრომის ანაზღაურების (11.1 ათასი ლარი), ოფისის (48.7 ათასი ლარი) და არაფინანსური აქტივების ზრდის (4.1 ათასი ლარი) ხარჯებში.
სარეზერვო ფონდის დაზუსტებული გეგმით გათვალისწინებული 94.4 ათასი ლარიდან ათვისებულია 82.3 ათასი ლარი. თანხები მიიმართა შემდეგი დანიშნულებით:
ა) ბუნებიდან 15 მგლის ამოღების ღონისძიებაზე, 2011 წლის 2 თებერვლის N30 ბრძანების საფუძველზე - 49.8 ათასი ლარი, ათვისებულია - 2.3 ათასი ლარი;
ბ) სოფელ ყულევის მოსახლეობისათვის სასმელი წყლის შეზიდვის ღირებულება, 2011 წლის 11 თებერვლის N35 ბრძანების საფუძველზე - 6.84 ათასი ლარი, ასიგნება არ არის ათვისებული;
გ) მაწანწალა ძაღლების იზოლაციის ღონისძიებებზე, 2011 წლის 29 მარტის N63 ბრძანების საფუძველზე - 1.0 ათასი ლარი, ათვისებულია - 1.0 ათასი ლარი;
დ) 2011 წლის 25-26-27 თებერვლისა და 2-3-4 აპრილის სტიქიის (ქარის) შედეგად დაზიანებული ობიექტების აღდგენითი სამუსაოების საპროექტო-სახარჯთაღრიცხვო დოკუმენტაციის შესადგენად, 2011 წლის 18 აპრილის N115 ბრძანების საფუძველზე - 3.0 ათასი ლარი, ათვისებულია - 3.0 ათასი ლარი;
ე) ქ. ხობის №1 საჯარო სკოლის მიმდებარე ტერიტორიაზე საკანალიზაციო ქსელში შექმნილი ანტისანიტარიული კერის პრევენციის ღონისძიებისათვი, 2011 წლის 29 აპრილის N121 ბრძანების საფუძველზე - 0.5 ათასი ლარი, ათვისებულია - 0.5 ათასი ლარი;
ვ) ა(ა)იპ ,,ხობის მუნიციპალიტეტის განათლების ცენტრი“-ს მოსწავლე-ახალგაზრდობის სახლის მიმდებარე ტერიტორიაზე საკანალიზაციოს ქსელში შექმნილი ანტისანიტარიული კერის პრევენციის ღონისძიებისათვის, 2011 წლის 29 აპრილის N122 ბრძანების საფუძველზე - 0.3 ათასი ლარი, ათვისებულია - 0.2 ათასი ლარი;
ზ) 2011 წლის 25-26-27 თებერვლისა და 2-3-4 აპრილის სტიქიის (ქარის) შედეგად დაზიანებული ობიექტების აღდგენითი სამუშაოების ასიგნებისათვის, 2011 წლის N135 ბრძანების საფუძველზე - 70.3 ათასი ლარი, ათვისებულია - 69.2 ათასი ლარი;
თ) სოფ. შუა ქვალონის ჭაბურღილის წყალსაქაჩი ტუმბოს რემონტის ასიგნებისათვის, 2011 წლის 18 ივლისის N246 ბრძანების საფუძველზე - 0.8 ათასი ლარი, ათვისებულია - 0.8 ათასი ლარი;
ი) მაწანწალა ძაღლების იზილაციის ღონისძიებებზე, 2011 წლის 27 ივლისის N263 ბრძანების საფუძველზე - 0.3 ათასი ლარი, ათვისებულია - 0.3 ათასი ლარი;
კ) ქ. ხობის ვაჟა ფშაველას ქუჩის მიმდებარე ტერიტორიაზე კანალიზაციის ქსელის სარეაბილიტაციო სამუშაოების საპროექტო-სახარჯთაღრიცხვო დოკუმენტაციის შესადგენად, 2011 წლის 02 სექტემბრის N354 ბრძანების საფუძველზე - 0.1 ათასი ლარი, ათვისებულია - 0.1 ათასი ლარი;
ლ) სოფ. ქვემო ქვალონის ტერიტორიაზე პირუტყვის სამარხის მოწყობის სამუშაოების ასიგნებაზე, 2011 წლის 02 სექტემბრის N353 ბრძანების საფუძველზე - 0.5 ათასი ლარი, ათვისებულია - 0.4 ათასი ლარი;
მ) ქ. ხობის თაყაიშვილის ქუჩაზე სამშენებლო ნარჩენების სამშენებლო ორმოში განთავსების სამუშაოების ასიგნება, 2011 წლის 02 დეკემბრის N529 ბრძანების საფუძველზე - 0.8 ათასი ლარი, ათვისებულია - 0.8 ათასი ლარი;
ნ) სოფ. ახალ ხიბულაში ზუბი-ძვ. ხიბულის საავტომობილო გზის მე-3 კმ-ზე წყალდიდობისაგან წარეცხილი მილხიდის სარეაბილიტაციო სამუშაოების ასიგნებაზე - 2.2 ატასი ლარი, სოფ. ზემო ქვალონში ღელე სკურიას წყალდიდობისაგან წარეცხილი დამბის აღდგენითი სამუშაოების

ასიგნებაზე - 1.2 ათასი ლარი, 2011 წლის 6 დეკემბრის N538 ბრძანების საფუძველზე - 3.4 ათასი ლარი, ათვისებულია - 3.4 ათასი ლარი;
ო) ქ. ხობში ცოტნე დადიანის ქუჩაზე №195 საცხოვრებელ სახლთან გარე კანალიზაციის ქსელის გაწმენდითი სამუშაოების ასიგნებაზე, 2011 წლის 21 დეკემბრის N554 ბრძანების საფუძველზე - 0.25 ათასი ლარი, ათვისებულია - 0.2 ათასი ლარი;
წინა პერიოდში წარმოქმნილი დავალანებების დაფარვისა და სასამართლო აღსრულების ფინანსური უზრუნველყოფისათვუის გამოყოფილი 126.3 ათასი ლარიდან ათვისებულია 126.2 ათასი ლარი.
გამგეობის წვევამდელთა, რეზერვისტთა, სამხედრო აღრიცხვის, გაწვევისა და მობილიზაციის ასიგნება - 94.7 ათასი ლარიდან ათვისებულია 85.7 ათასი ლარი. მიღებულია ეკონომია ოფისისა და ტრანსპორტისა და ტექნიკის ექსპლოატაციისა და მოვლა-შენახვის ხარჯებში;
სამართალდამცველი ორგანოებისათვის გამოყოფილი 65.5 ათასი ლარიდან ათვისებულია 61.1 ათასი ლარი. მიღებულია ეკონომია ოფისისა და ტრანსპორტისა და ტექნიკის ექსპლოატაციისა და მოვლა-შენახვის ხარჯებში;
გამგეობის სახანძრო დაცვისა და სამაშველო სამსახურისათვის გამოყოფილი 278.7 ათასი ლარიდან ათვისებულია 255.0 ათასი ლარი. მიღებულია ეკონომია ტრანსპორტისა და ტექნიკის ექსპლუატაციის და მოვლა შენახვის ხარჯებში 5.8 ათასი ლარით, რბილი ინვენტარის, უნიფორმისა და პირადი ჰიგიენის საგნების შეძენის ხარჯებში 3.8 ათასი ლარით, სხვა დანარჩენი საქონელი და მომსახურება - 0.1ათასი ლარი. აუთვისებელია არაფინანსური აქტივების ზრდა 12.0 ათასი ლარით, რაც გამოწვეულია იმით, რომ მაშველი ნავის შესყიდვისათვის გამოცხადებულ ელექტრონულ ტენდერზე მონაწილეობის მიღების მსურველები არ აღმოჩნდნენ.
ინფრასტრუქტურის მშენებლობა, რეაბილიტაცია და ექსპლოატაციის ღონისძიებებისათვის გამოყოფილი 2797.2 ლარიდან ათვისებულია 2009.7 ათასი ლარი. მათ შორის:
ა) გზების მშენებლობის, რეკონსტრუქციისა და მოვლა-შენახვის ასიგნება - 706.5 ათასი ლარიდან ათვისებულია 604.9 ათასი ლარი, შესრულებულია 85.6 %-ით. აღნიშნული ძირითადად განაპირობა მ.გ.ფ.-ს თანადაფინანსებისათვის გამოყოფილი ასიგნებების გარკვეული სუბიექტური მიზეზების გამო აუთვისებლობამ (გეგმიური 88.5 ათასი ლარიდან ათვისებულ იქნა 19.6 ათასი ლარი). ასევე ურთის მთაზე რადიომონიტორინგის სტაციონალურ სადგურთან მისასვლელი გზის ორმული შეკეთებისათვის გამოყოფილი 23.6 ათასი ლარიდან მიმწოდებლის მიერ მხოლოდ 10.9 ათასი ლარის ათვისებამ, რის გამოც უკანასკნელი შეტანილ იქნა მიმწოდებელთა შავ სიაში.
ბ) ნაპირსამაგრი სამუშაოების ასიგნებიდან ნაცვლად გეგმიური 590.3 ათასი ლარისა ათვისებულია 226.0 ათასი. აღნიშნული შედეგია იმისა, რომ სოფ. შუა ხორგაში მდ. ხობისწყლის მარცხენა სანაპიროზე ნაპირგამაგრების სამუშაოები საპროექტო დოკუმენტაციის გაჭიანურების შედეგად გვიან ჩატარებული ტენდერის გამო დაიწყო მხოლოდ ნოემბრის თვეში, შესაბამისად ვერ მოხერხდა ტენდერზე მიღებული ეკონომიის ახალი ობიექტის დაფინანსებაზე მიმართვა და ახალი ტენდერის ჩატარება. ასევე სახელშეკრულებო ვადებს მნიშვნელოვად გადააცილა მიმწოდებელმა და ვერ იქნა სრულად ათვისებული სოფ. საჯიჯაოში მდ. ჭანისწყალზე ნაპირგამაგრების სამუშაოების ასიგნება. ამ შემთხვევაში მიმწოდებელი სახელშეკრულებო ვადების გადაცილებისათვის დაჯარიმებულია 70.2 ატასი ლარით.
გ) წყლის სისტემის რეაბილიტაცია და ექსპლოატაციის ასიგნებებისათვის გამოყოფილი 159.2 ათასი ლაიდან ათვისებულია 115.0 ათასი ლარი. აუთვისებლობა ძირითადად განაპირობა გამოცხადებულ ტენდერებზე მონაწილეობის მიუღებლობამ, ასევე ნწილობრივ სოფლის მხარდაჭერის პროგრამით გამოყოფილი ასიგნებების აუთვისებლობამ.
დ) საკანალიზაციო და სამელიორაციო სისტემების მოწყობა-რეაბილიტაციის ღონისძიებებისათვის გამოყოფილი 297.3 ათასი ლარის ასიგნებიდან ათვისებულია 139.5 ათასი ლარი. აუთვისებლობა განაპირობა შემდეგმა გარემოებებმა: 51.2 ათასი ლარით - სამუშაოთა შესასყიდად გამოცხადებულ 4 ტენდერზე მონაწილეობის მიღებლობამ, 32.0 ათასი ლარით - დავით აღმაშენებლის ქუჩაზე წერეთლის ქუჩიდან დ. აღმაშენებლის I ჩიხამდე სანიაღვრე არხის მოწყობის სამუშაოების შესყიდვის ტენდერის დაგვიანებით ჩატარებამ, რის გამოც ობიექტი გახდა გარდამავალი, 62 ათასი ლარით - გურამიშვილის ქუჩაზე სანიაღვრე არხის მოწყობის სამუსაოების

ვადის მიმწოდებლის მიერ დარღვევამ, რის გამოც უკანასკნელი დაჯარიმდა 2994 ლარით, 6.87 ათასი ლარით - ერთ-ერთ ობიექტის სამუშაოების ტენდერზე შესყიდვისას მიღებულმა ეკონომიამ.
ე) გარე გათების რეაბნილიტაციისა და ექსპლოატაციისათვის გამოყოფილი 33.1 ათასი ლარიდან ათვისებულია 29.7 ათასი ლარი.
ვ) დასუფთავების ღონისძიებებისათვის გამოყოფილი 136.2 ლარიდან ათვისებულია 122.1 ათასი ლარი. არ არის ათვისებული ეკოლოგიური ვითარების მონიტორინგისათვის გამოყოფილი ასიგნებები.
ზ) შ.პ.ს. ,,ხობი დასუფთავება და განათება"-სათვის გამოყოფილი 380.5 ათასი ლარის სუბსიდიიდან ათვისებულია 376.5 ათასი ლარი.
თ) კეთილმოწყობის ღონისძიებებისათვის გამოყოფილი 472.1 ათასი ლარიდან ათვისებულია 384.8 ათასი ლარი. აუთვისებლობა ძირითადად განაპირობა შემდეგმა გარემოებებმა: 10.4 ათასი ლარით - გამოცხადებულ 4 ტენდერზე მონაწილეობის არ მიღებამ, 16.9 ათასი ლარით - ჩატარებულ ტენდერებზე და ობიექტების მშენბლობისას მიღებულმა ეკონომიამ, 27.7 ათასი ლარით - წმინდა სამების ეკლესიის ეზოში დაგეგმილი სატრაპეზოს მშენებლობის არ განხორციელებამ, 3.1 ათასი ლარით - მინი სტადიონების მოვლა-შენახვისათვის გამოყოფილ ასიგნებებში ეკონომიამ.
ი) ვეტერინარიის ხარჯებისათვის გაყოფილი 22 ათასი ლარიდან ათვისებულია 11.2 ათასი ლარი. აუთვისებელია ღორის ჭირის პრევენციისათვის გამოყოფილი სპეციალური ტრანსფერის ასიგნება.
საგანმანათლებლო ღონისძიებათა ასიგნება ათვისებულია 96.0 %-ით (გეგმიური 1196.6 ათასი ლარის ნაცვლად - 1148.7 ათასი ლარი).
სპორტული და კულტურული ღონისძიებების ასიგნება ათვისებულია 94.0 %-ით (გეგმიური 912.5 ათასი ლარის ნაცვლად - 857.7 ათასი ლარი). აუთვისებლობა განაპირობა ცალკეული პროგრამების განხორციელებისას მიღებულმა ეკონომიამ და საჯიჯაოს კულტურის სახლისათვის საჭიდაო ტატამის შესაძენად გამოცხადებულ ტენდერში მონაწილეობის მიუღებლობამ.
საზოგადოებრივი ჯანდაცვის ხარჯები აუთვისებელია 4.3 ათასი ლარით (გეგმა 129.8 ათასი ლარი ფაქტიური ხარჯი 125.5 ათასი ლარი).
სოციალური დაცვის ხარჯები გეგმით გათვალისწინებული 306.1 ათასი ლარიდან ათვისებულია 285.6 ათასი ლარი, აქედან 18.2 ათასი ლარით ათვისებულია უმწეო კატეგორიების ბინაზე მომსახურებაზე. 58.1 ათასი ლარით ათვისებელია უმეწეო კატეგორიათა ერთჯერადი კვება. ახალშობილთა ერთჯერადი ფულადი დახმარებაზე 30.7 ათასი ლარი, ვეტერანთა და დევნილთა დაკრძალვის ხარჯი 3.6 ათასი ლარით. ოჯახებისა და ბავშვების სოციალური დაცვა 175.0 ათასი ლარით
ფულადი სახსრების ნაშთი 2012 წლის 1 იანვრის მდგომარეობით 525.9 ათასი ლარი, მათ შორის სახელმწიფო ბიუჯეტიდან მიღებული სპეციალური ტრანსფერის ნაშთი 362.6 ათასი ლარი.

საკრებულოს თავმჯდომარე მამუკა ჭოხონელიძე

ხობის მუნიციპალიტეტის 2011 წლის ადგილობრივი ბიუჯეტის ბალანსი

დ ა ს ა ხ ე ლ ე ბ ა	2010 წლის წლიური შესრულება	მ.შ. სახ. ბიუჯეტის ფონდებიდან გამოყოფილი სახსრები	მ.შ. საკუთარი სახსრები	2011 გეგმა	მ.შ. სახ. ბიუჯეტის ფონდებიდან გამოყოფილი სახსრები	მ.შ. საკუთარი სახსრები	2011 ფაქტიური	მ.შ. სახ. ბიუჯეტის ფონდებიდან გამოყოფილი სახსრები	მ.შ. საკუთარი სახსრები
შემოსავლები	7 961,8	1 383,5	6 578,3	7 189,3	1 302,9	5 886,4	6 481,5	1 302,9	5 178,6
გადასახადები	5 924,0	0,0	5 924,0	5 180,9	0,0	5 180,9	4 373,3	0,0	4 373,3
გრანტები	1 540,4	1 383,5	156,9	1 482,9	1 302,9	180,0	1 472,4	1 302,9	169,5
სხვა შემოსავლები	497,4	0,0	497,4	525,5	0,0	525,5	635,8	0,0	635,8
ხარჯები	4 685,5	0,0	4 685,5	5 073,3	6,8	5 066,5	4 842,8	0,3	4 842,5
შრომის ანაზღაურება	1 230,8	0,0	1 230,8	1 324,4	0,0	1 324,4	1 310,6	0,0	1 310,6
საქონელი და მომსახურება	704,8	0,0	704,8	997,9	6,5	991,4	848,9	0,0	848,9
ძირითადი კაპიტალის მომსახურება	0,0	0,0	0,0	0,0	0,0	0,0	0,0	0,0	0,0
პროცენტი	65,1	0,0	65,1	85,0	0,0	85,0	84,9	0,0	84,9
სუბსიდიები	2 449,7	0,0	2 449,7	2 359,9	0,3	2 359,6	2 312,8	0,3	2 312,5
გრანტები	0,0	0,0	0,0	0,0	0,0	0,0	0,0	0,0	0,0
სოციალური უზრუნველყოფა	235,1	0,0	235,1	306,1	0,0	306,1	285,6	0,0	285,6
სხვა ხარჯები	0,0	0,0	0,0	0,0	0,0	0,0	0,0	0,0	0,0
საოპერაციო სალდო	3 276,3	1 383,5	1 892,8	2 116,0	1 296,1	819,9	1 638,7	1 302,6	336,1
არაფინანსური აქტივების ცვლილება	2 905,6	1 338,9	1 566,7	2 376,5	1 340,7	1 035,8	1 449,5	994,6	454,9
ზრდა	3 771,7	1 338,9	2 432,8	2 476,5	1 340,7	1 135,8	1 648,6	994,6	654,0
კლება	866,1	0,0	866,1	100,0	0,0	100,0	199,1	0,0	199,1
მთლიანი სალდო	370,7	44,6	326,1	-260,5	-44,6	-215,9	189,2	308,0	-118,8
ფინანსური აქტივების	359,9	44,6	315,3	-301,8	-44,6	-257,2	147,9	308,0	-160,1

ცვლილება									
ზრდა	359,9	44,6	315,3	76,2	0,0	76,2	525,9	362,6	163,3
ვალუტა და დეპოზიტები	359,9	44,6	315,3	76,2		76,2	525,9	362,6	163,3
ფასიანი ქაღალდები, გარდა აქციებისა	0,0	0,0	0,0	0,0	0,0	0,0	0,0	0,0	0,0
სესხები	0,0	0,0	0,0	0,0	0,0	0,0	0,0	0,0	0,0
აქციები და სხვა კაპიტალი	0,0	0,0	0,0	0,0	0,0	0,0	0,0	0,0	0,0
სადაზღვევო ტექნიკური რეზერვები	0,0	0,0	0,0	0,0	0,0	0,0	0,0	0,0	0,0
წარმოებული ფინანსური ინსტრუმენტები	0,0	0,0	0,0	0,0	0,0	0,0	0,0	0,0	0,0
სხვა დებიტორული დავალიანებები	0,0	0,0	0,0	0,0	0,0	0,0	0,0	0,0	0,0
კლება	0,0	0,0	0,0	378,0	44,6	333,4	378,0	54,6	323,4
ვალუტა და დეპოზიტები	0,0			378,0	44,6	333,4	378,0	54,6	323,4
ფასიანი ქაღალდები, გარდა აქციებისა	0,0	0,0	0,0	0,0	0,0	0,0	0,0	0,0	0,0
სესხები	0,0	0,0	0,0	0,0	0,0	0,0	0,0	0,0	0,0
აქციები და სხვა კაპიტალი	0,0	0,0	0,0	0,0	0,0	0,0	0,0	0,0	0,0
სადაზღვევო ტექნიკური რეზერვები	0,0	0,0	0,0	0,0	0,0	0,0	0,0	0,0	0,0
წარმოებული ფინანსური ინსტრუმენტები	0,0	0,0	0,0	0,0	0,0	0,0	0,0	0,0	0,0
სხვა დებიტორული დავალიანებები	0,0	0,0	0,0	0,0	0,0	0,0	0,0	0,0	0,0
ვალდებულებების ცვლილება	-10,8	0,0	-10,8	-41,3	0,0	-41,3	-41,3	0,0	-41,3
ზრდა	0,0	0,0	0,0	0,0	0,0	0,0	0,0	0,0	0,0
საგარეო	0,0	0,0	0,0	0,0	0,0	0,0	0,0	0,0	0,0
საშინაო	0,0	0,0	0,0	0,0	0,0	0,0	0,0	0,0	0,0
კლება	10,8	0,0	10,8	41,3	0,0	41,3	41,3	0,0	41,3
საგარეო	0,0	0,0	0,0	0,0	0,0	0,0	0,0	0,0	0,0
საშინაო	10,8	0,0	10,8	41,3	0,0	41,3	41,3	0,0	41,3
ბალანსი	0,0	0,0	0,0	0,0	0,0	0,0	0,0	0,0	0,0

საკრებულოს თავმჯდომარე მამუკა ჭოხონელიძე

ხობის მუნიციპალიტეტის 2011 წლის ადგილობრივი ბიუჯეტის შემოსულობები

დ ა ს ა ხ ე ლ ე ბ ა	კოდი	2010 წლის წლიური შესრულება	მ.შ. სახ. ბიუჯეტის ფონდებიდან გამოყოფილი სახსრები	მ.შ. საკუთარი სახსრები	2011 წლის ბიუჯეტი გეგმა	მ.შ. სახ. ბიუჯეტის ფონდებიდან გამოყოფილი სახსრები	მ.შ. საკუთარი სახსრები	2011 წლის ფაქტიური	მ.შ. სახ. ბიუჯეტის ფონდებიდან გამოყოფილი სახსრები	მ.შ. საკუთარი სახსრები
შემოსულობები		**8 827,9**	**1 383,5**	**7 444,4**	**7 289,3**	**1 302,9**	**5 986,4**	**6 680,6**	**1 302,9**	**5 377,7**
შემოსავლები	1	**7 961,8**	**1 383,5**	**6 578,3**	**7 189,3**	**1 302,9**	**5 886,4**	**6 481,5**	**1 302,9**	**5 178,6**
არაფინანსური აქტივების კლება	31	**866,1**	**0,0**	**866,1**	**100,0**	**0,0**	**100,0**	**199,1**	**0,0**	**199,1**
ფინანსური აქტივების კლება	32	**0,0**	**0,0**	**0,0**	**0,0**	**0,0**	**0,0**	**0,0**	**0,0**	**0,0**
ვალდებულებების ზრდა	33	**0,0**	**0,0**	**0,0**	**0,0**	**0,0**	**0,0**	**0,0**	**0,0**	**0,0**
შემოსავლები	1	**7 961,8**	**1 383,5**	**6 578,3**	**7 189,3**	**1 302,9**	**5 886,4**	**6 481,5**	**1 302,9**	**5 178,6**
გადასახადები	11	**5 924,0**	**0,0**	**5 924,0**	**5 180,9**	**0,0**	**5 180,9**	**4 373,3**	**0,0**	**4 373,3**
ქონების გადასახადი	113	**5 924,0**	**0,0**	**5 924,0**	**5 180,9**	**0,0**	**5 180,9**	**4 373,3**	**0,0**	**4 373,3**
საქართველოს საწარმოთა ქონებაზე (გარდა მიწისა)	113111	**4 413,9**		**4 413,9**	**3 060,0**		**3 060,0**	**3 061,9**		**3 061,9**
უცხოურ საწარმოთა ქონებაზე (გარდა მიწისა)	113112	**0,0**			**0,0**			**0,0**		
ფიზიკურ პირთა ქონებაზე (გარდა მიწისა)	113113	**8,2**	**0,0**	**8,2**	**0,0**	**0,0**	**0,0**	**3,5**	**0,0**	**3,5**
ეკონომიკური საქმიანობისთვის გამოყენებულ ქონებაზე	1131131	8,1		8,1	0,0			1,4		1,4
არაეკონომიკური საქმიანობისთვის გამოყენებულ უძრავ ქონებაზე	1131132	0,1		0,1	0,0			2,1		2,1
საქართველოში რეგისტრირებულ თვითმფრინავებზე	1131135	0,0			0,0			0,0		
საქართველოში რეგისტრირებულ შეუღმფრენებზე	1131136	0,0			0,0			0,0		
სასოფლო-სამეურნეო დანიშნულების მიწაზე	113114	**88,5**	**0,0**	**88,5**	**80,0**	**0,0**	**80,0**	**254,5**	**0,0**	**254,5**
ფიზიკურ პირებიდან	1131141	48,6		48,6	30,0		30,0	89,4		89,4
იურიდიულ პირებიდან	1131142	39,9		39,9	50,0		50,0	165,1		165,1
არასასოფლო-სამეურნეო დანიშნულების მიწაზე	113115	**1 413,4**	**0,0**	**1 413,4**	**2 040,9**	**0,0**	**2 040,9**	**1 053,4**	**0,0**	**1 053,4**
ფიზიკურ პირებიდან	1131151	3,1		3,1	5,0		5,0	41,7		41,7
იურიდიულ პირებიდან	1131152	1 410,3		1 410,3	2 035,9		2 035,9	1 011,7		1 011,7

სხვა გადასახადები ქონებაზე	**1136**	**0,0**			**0,0**			**0,0**		
სხვა გადასახადები	**116**	**0,0**			**0,0**			**0,0**		
გრანტები	**13**	**1 540,4**	**1 383,5**	**156,9**	**1 482,9**	**1 302,9**	**180,0**	**1 472,4**	**1 302,9**	**169,5**
საერთაშორისო ორგანიზაციებიდან და სხვა ქვეყნის მთავრობიდან მიღებული გრანტები	**131**	**0,0**			**0,0**			**0,0**		
აჭარის ავტონომიური რესპუბლიკის ბიუჯეტიდან გამოყოფილი ტრანსფერი	**133**	**0,0**			**0,0**			**0,0**		
სახელმწიფო ბიუჯეტიდან გამოყოფილი ტრანსფერი	**133**	**1 540,4**	**1 383,5**	**156,9**	**1 482,9**	**1 302,9**	**180,0**	**1 472,4**	**1 302,9**	**169,5**
ბიუჯეტით გათვალისწინებული ტრანსფერები	**1311**	**156,9**	**0,0**	**156,9**	**180,0**	**0,0**	**180,0**	**169,5**	**0,0**	**169,5**
გათანაბრებითი ტრანსფერი					0,0			0,0		
მიზნობრივი ტრანსფერი დელეგირებული უფლებამოსილების განსახორციელებლად		156,9		156,9	180,0		180,0	169,5		169,5
ინფრასტრუქტურის განვითარებისათვის და სხვა მიმდინარე ღონისძიებების დასაფინანსებლად		0,0			0,0			0,0		
ფონდებიდან გამოყოფილი ტრანსფერები	**1312**	**1 383,5**	**1 383,5**	**0,0**	**1 302,9**	**1 302,9**	**0,0**	**1 302,9**	**1 302,9**	**0,0**
რეგიონების ფონდის პირველადი განაწილება		400,0	400,0		580,3	580,3		580,3	580,3	
სოფლის მხარდაჭერის პროგრამა		724,9	724,9		722,6	722,6		722,6	722,6	
მგფ-ს თანადაფინანსება		0,0			0,0			0,0		
სკოლების რეაბილიტაცია		90,0	90,0	0,0	0,0		0,0	0,0		0,0
სხვა პროექტები		168,6	168,6	0,0	0,0	0,0	0,0	0,0	0,0	0,0
მ.შ. სხვა დანარჩენი		*168,6*	*168,6*	*0,0*	*0,0*		*0,0*	*0,0*		*0,0*
მ.შ. სხვა დანარჩენი		*0,0*		*0,0*	*0,0*		*0,0*	*0,0*		*0,0*
მ.შ. სხვა დანარჩენი		*0,0*		*0,0*	*0,0*		*0,0*	*0,0*		*0,0*
მ.შ. სხვა დანარჩენი		*0,0*	*0,0*		*0,0*			*0,0*		
სხვა შემოსავლები	**14**	**497,4**	**0,0**	**497,4**	**525,5**	**0,0**	**525,5**	**635,8**	**0,0**	**635,8**
შემოსავლები საკუთრებიდან	**141**	**124,1**	**0,0**	**124,1**	**113,0**	**0,0**	**113,0**	**151,6**	**0,0**	**151,6**
პროცენტები	**1411**	0,0			0,0			0,0		
დივიდენდები	**1412**	**0,0**			**0,0**			**0,0**		
რენტა	**1415**	**124,1**	**0,0**	**124,1**	**113,0**	**0,0**	**113,0**	**151,6**	**0,0**	**151,6**
მოსაკრებელი ბუნებრივი რესურსებით სარგებლობისათვის	14151	116,2		116,2	107,0		107,0	148,9		148,9
შემოსავალი მიწის იჯარიდან და მართვაში (უზურფრუქტი, ქირავნობა და სხვა) გადაცემიდან	14154	7,9		7,9	6,0		6,0	2,7		2,7
სხვა არაკლასიფიცირებული რენტა	14159	0,0			0,0			0,0		
საქონლისა და მომსახურების რეალიზაცია	**142**	**129,9**		**129,9**	**179,8**		**179,8**	**203,1**		**203,1**
ადმინისტრაციული მოსაკრებლები და გადასახდელები	**1422**	**39,7**	**0,0**	**39,7**	**48,0**	**0,0**	**48,0**	**83,0**	**0,0**	**83,0**

საერთო-სახელმწიფოებრივი სალიცენზიო მოსაკრებელი	14222	0,0			0,0			0,0		
სანებართვო მოსაკრებელი	14223	14,5		14,5	16,1		16,1	49,4		49,4
სახელმწიფო ბაჟი	14227	0,5		0,5	0,0			0,0		
საჯარო ინფორმაციის ასლის გადაღების მოსაკრებელი	14229	0,0			0,0			0,0		
სამხედრო სავალდებულო სამსახურის გადავადების მოსაკრებელი	142212	0,0			0,0			0,0		
სათამაშო ბიზნესის მოსაკრებელი	142213	0,0			0,0			0,0		
კულტურული მემკვიდრეობის სარეაბილიტაციო არიალის ინფრასტრუქტურის ადგილობრივი მოსაკრებელი	142215	0,0			0,0			0,0		
ადგილობრივი მოსაკრებელი სპეციალური (ზონალური) შეთანხმების გაცემისათვის	142216	0,0			0,0			0,0		
ადგილობრივი მოსაკრებელი დასახლებული ტერიტორიის დასუფთავებისათვის	142214	22,0		22,0	31,9		31,9	33,6		33,6
სხვა არაკლასიფიცირებული მოსაკრებელი	142299	2,7		2,7	0,0			0,0		
არასაბაზრო წესით გაყიდული საქონელი და მომსახურება	**1423**	**90,2**	**0,0**	**90,2**	**131,8**	**0,0**	**131,8**	**120,1**	**0,0**	**120,1**
შემოსავლები საქონლის რეალიზაციიდან	14231				0,0			0,0		
შემოსავლები მომსახურების გაწევიდან	14232	90,2		90,2	131,8		131,8	120,1		120,1
ჯარიმები, სანქციები და საურავები	**143**	**242,4**		**242,4**	**230,0**		**230,0**	**277,2**		**277,2**
ნებაყოფლობითი ტრანსფერები, გრანტების გარეშე	**144**	**0,0**			**0,0**			**0,0**		
შერეული და სხვა არაკლასიფიცირებული შემოსავლები	**145**	**1,0**		**1,0**	**2,7**		**2,7**	**3,9**		**3,9**
არაფინანსური აქტივების კლება	**31**	**866,1**	**0,0**	**866,1**	**100,0**	**0,0**	**100,0**	**199,1**	**0,0**	**199,1**
ძირითადი აქტივები	**311**	**10,1**		**10,1**	**0,0**			**46,1**		**46,1**
მატერიალური მარაგები	**312**	**0,0**			**0,0**			**0,0**		
ფასეულობები	**313**	**0,0**			**0,0**			**0,0**		
არაწარმოებული აქტივები	**314**	**856,0**	**0,0**	**856,0**	**100,0**	**0,0**	**100,0**	**153,0**	**0,0**	**153,0**
მიწა	**3141**	856,0		856,0	100,0		100,0	153,0		153,0
სხვა ბუნებრივი აქტივები	**3143**	0,0			0,0			0,0		
ფინანსური აქტივების კლება	**32**	**0,0**	**0,0**	**0,0**	**0,0**	**0,0**	**0,0**	**0,0**	**0,0**	**0,0**
საშინაო	**321**	**0,0**	**0,0**	**0,0**	**0,0**	**0,0**	**0,0**	**0,0**	**0,0**	**0,0**
ფასიანი ქაღალდები, გარდა აქციებისა	**3213**	**0,0**			**0,0**			**0,0**		
სესხები	**3214**	**0,0**			**0,0**			**0,0**		
აქციები და სხვა კაპიტალი	**3215**	**0,0**			**0,0**			**0,0**		

სადაზღვევო ტექნიკური რეზერვები	3216	0,0			0,0			0,0		
წარმოებული ფინანსური ინსტრუმენტები	3217	0,0			0,0			0,0		
სხვა დებიტორული დავალიანებები	3218	0,0			0,0			0,0		
საგარეო	322	0,0	0,0	0,0	0,0	0,0	0,0	0,0	0,0	0,0
ფასიანი ქაღალდები, გარდა აქციებისა	3223	0,0			0,0			0,0		
სესხები	3224	0,0			0,0			0,0		
აქციები და სხვა კაპიტალი	3225	0,0			0,0			0,0		
სადაზღვევო ტექნიკური რეზერვები	3226	0,0			0,0			0,0		
წარმოებული ფინანსური ინსტრუმენტები	3227	0,0			0,0			0,0		
სხვა დებიტორული დავალიანებები	3228	0,0			0,0			0,0		
ვალდებულებების ზრდა	33	0,0	0,0	0,0	0,0	0,0	0,0	0,0	0,0	0,0
საგარეო	331	0,0			0,0			0,0		
საშინაო	332	0,0			0,0			0,0		

საკრებულოს თავმჯდომარე მამუკა ჭოხონელიძე

ხობის მუნიციპალიტეტის 2011 წლის ადგილობრივი ბიუჯეტის ხარჯებისა და არაფინანსური აქტივების საბიუჯეტო კლასიფიკაცია

კოდი	დ ა ს ა ხ ე ლ ე ბ ა	2010 წლის წლიური შესრულება	მ.შ. სახ. ბიუჯეტის ფონდებიდან გამოყოფილი სახსრები	მ.შ. საკუთარი სახსრები	2011 წლის დაზუსტებული ბიუჯეტის გეგმა	მ.შ. სახ. ბიუჯეტის ფონდებიდან გამოყოფილი სახსრები	მ.შ. საკუთარი სახსრები	დეკემბერი	მ.შ. სახ. ბიუჯეტის ფონდებიდან გამოყოფილი სახსრები	მ.შ. საკუთარი სახსრები
	ხობის მუნიციპალიტეტი	8 468,0	1 338,9	7 129,1	7 591,1	1 347,5	6 243,6	6 532,7	994,9	5 537,8
	მომუშავეთა რიცხოვნობა	191,0	0,0	191,0	201,0	0,0	201,0	198,0	0,0	198,0
	ხარჯები	4 685,5	0,0	4 685,5	5 073,3	6,8	5 066,5	4 842,8	0,3	4 842,5
	შრომის ანაზღაურება	1 230,8	0,0	1 230,8	1 324,4	0,0	1 324,4	1 310,6	0,0	1 310,6
	საქონელი და მომსახურება	704,8	0,0	704,8	997,9	6,5	991,4	848,9	0,0	848,9
	ძირითადი კაპიტალის მომსახურება	0,0	0,0	0,0	0,0	0,0	0,0	0,0	0,0	0,0
	პროცენტი	65,1	0,0	65,1	85,0	0,0	85,0	84,9	0,0	84,9
	სუბსიდიები	2 449,7	0,0	2 449,7	2 359,9	0,3	2 359,6	2 312,8	0,3	2 312,5
	გრანტები	0,0	0,0	0,0	0,0	0,0	0,0	0,0	0,0	0,0
	სოციალური უზრუნველყოფა	235,1	0,0	235,1	306,1	0,0	306,1	285,6	0,0	285,6
	სხვა ხარჯები	0,0	0,0	0,0	0,0	0,0	0,0	0,0	0,0	0,0
	არაფინანსური აქტივების ზრდა	3 771,7	1 338,9	2 432,8	2 476,5	1 340,7	1 135,8	1 648,6	994,6	654,0
	ძირითადი აქტივები	3 771,7	1 338,9	2 432,8	2 476,5	1 340,7	1 135,8	1 648,6	994,6	654,0
	მატერიალური მარაგები	0,0	0,0	0,0	0,0	0,0	0,0	0,0	0,0	0,0
	ფასეულობები	0,0	0,0	0,0	0,0	0,0	0,0	0,0	0,0	0,0
	არაწარმოებული აქტივები	0,0	0,0	0,0	0,0	0,0	0,0	0,0	0,0	0,0
	ფინანსური აქტივების ზრდა	0,0	0,0	0,0	0,0	0,0	0,0	0,0	0,0	0,0
	საშინაო	0,0	0,0	0,0	0,0	0,0	0,0	0,0	0,0	0,0
	საგარეო	0,0	0,0	0,0	0,0	0,0	0,0	0,0	0,0	0,0
	მონეტარული ოქრო და ნასესხობის სპეციალური უფლება	0,0	0,0	0,0	0,0	0,0	0,0	0,0	0,0	0,0
	ვალდებულებების კლება	10,8	0,0	10,8	41,3	0,0	41,3	41,3	0,0	41,3
	საშინაო	10,8	0,0	10,8	41,3	0,0	41,3	41,3	0,0	41,3

	საგარეო	0,0	0,0	0,0	0,0	0,0	0,0	0,0	0,0	0,0
01 00	წარმომადგენლობითი და აღმასრულებელი ორგანოები	1 526,0	24,0	1 502,0	1 810,0	6,5	1 803,5	1 703,7	0,0	1 703,7
	მომუშავეთა რიცხოვნობა	148,0	0,0	148,0	158,0	0,0	158,0	155,0	0,0	155,0
	ხარჯები	1 433,1	0,0	1 433,1	1 728,0	6,5	1 721,5	1 630,5	0,0	1 630,5
	შრომის ანაზღაურება	1 013,7	0,0	1 013,7	1 072,9	0,0	1 072,9	1 061,0	0,0	1 061,0
	საქონელი და მომსახურება	354,3	0,0	354,3	570,1	6,5	563,6	484,6	0,0	484,6
	ძირითადი კაპიტალის მომსახურება	0,0	0,0	0,0	0,0	0,0	0,0	0,0	0,0	0,0
	პროცენტი	65,1	0,0	65,1	85,0	0,0	85,0	84,9	0,0	84,9
	სუბსიდიები	0,0	0,0	0,0	0,0	0,0	0,0	0,0	0,0	0,0
	გრანტები	0,0	0,0	0,0	0,0	0,0	0,0	0,0	0,0	0,0
	სოციალური უზრუნველყოფა	0,0	0,0	0,0	0,0	0,0	0,0	0,0	0,0	0,0
	სხვა ხარჯები	0,0	0,0	0,0	0,0	0,0	0,0	0,0	0,0	0,0
	არაფინანსური აქტივების ზრდა	82,1	24,0	58,1	40,7	0,0	40,7	31,9	0,0	31,9
	ძირითადი აქტივები	82,1	24,0	58,1	40,7	0,0	40,7	31,9	0,0	31,9
	მატერიალური მარაგები	0,0	0,0	0,0	0,0	0,0	0,0	0,0	0,0	0,0
	ფასეულობები	0,0	0,0	0,0	0,0	0,0	0,0	0,0	0,0	0,0
	არაწარმოებული აქტივები	0,0	0,0	0,0	0,0	0,0	0,0	0,0	0,0	0,0
	ფინანსური აქტივების ზრდა	0,0	0,0	0,0	0,0	0,0	0,0	0,0	0,0	0,0
	საშინაო	0,0	0,0	0,0	0,0	0,0	0,0	0,0	0,0	0,0
	საგარეო	0,0	0,0	0,0	0,0	0,0	0,0	0,0	0,0	0,0
	მონეტარული ოქრო და ნასესხობის სპეციალური უფლება	0,0	0,0	0,0	0,0	0,0	0,0	0,0	0,0	0,0
	ვალდებულებების კლება	10,8	0,0	10,8	41,3	0,0	41,3	41,3	0,0	41,3
	საშინაო	10,8	0,0	10,8	41,3	0,0	41,3	41,3	0,0	41,3
	საგარეო	0,0	0,0	0,0	0,0	0,0	0,0	0,0	0,0	0,0
01 01	ხობის მუნიციპალიტეტის საკრებულო	315,2	0,0	315,2	362,0	0,0	362,0	349,5	0,0	349,5
	მომუშავეთა რიცხოვნობა	20,0		20,0	27,0		27,0	24,0		24,0
	ხარჯები	307,8	0,0	307,8	350,4	0,0	350,4	342,6	0,0	342,6
	შრომის ანაზღაურება	207,4	0,0	207,4	235,9	0,0	235,9	235,1	0,0	235,1
	საქონელი და მომსახურება	100,4	0,0	100,4	114,5	0,0	114,5	107,5	0,0	107,5
	ძირითადი კაპიტალის მომსახურება	0,0			0,0			0,0		
	პროცენტი	0,0	0,0	0,0	0,0	0,0	0,0	0,0	0,0	0,0
	სუბსიდიები	0,0			0,0			0,0		
	გრანტები	0,0	0,0	0,0	0,0	0,0	0,0	0,0	0,0	0,0
	სოციალური უზრუნველყოფა	0,0	0,0	0,0	0,0	0,0	0,0	0,0	0,0	0,0
	სხვა ხარჯები	0,0	0,0	0,0	0,0	0,0	0,0	0,0	0,0	0,0
	არაფინანსური აქტივების ზრდა	7,4	0,0	7,4	11,6	0,0	11,6	6,9	0,0	6,9

	ძირითადი აქტივები	7,4	0,0	7,4	11,6	0,0	11,6	6,9	0,0	6,9
	მატერიალური მარაგები	0,0	0,0	0,0	0,0	0,0	0,0	0,0	0,0	0,0
	ფასეულობები	0,0			0,0			0,0		
	არაწარმოებული აქტივები	0,0	0,0	0,0	0,0	0,0	0,0	0,0	0,0	0,0
	ფინანსური აქტივების ზრდა	0,0	0,0	0,0	0,0	0,0	0,0	0,0	0,0	0,0
	საშინაო	0,0	0,0	0,0	0,0	0,0	0,0	0,0	0,0	0,0
	საგარეო	0,0	0,0	0,0	0,0	0,0	0,0	0,0	0,0	0,0
	მონეტარული ოქრო და ნასესხობის სპეციალური უფლება	0,0			0,0			0,0		
	ვალდებულებების კლება	0,0	0,0	0,0	0,0	0,0	0,0	0,0	0,0	0,0
	საშინაო	0,0	0,0	0,0	0,0	0,0	0,0	0,0	0,0	0,0
	საგარეო	0,0	0,0	0,0	0,0	0,0	0,0	0,0	0,0	0,0
01 02	ხობის მუნიციპალიტეტის გამგეობა	1 097,6	24,0	1 073,6	1 214,8	6,5	1 208,3	1 136,2	0,0	1 136,2
	მომუშავეთა რიცხოვნობა	128,0		128,0	131,0		131,0	131,0		131,0
	ხარჯები	1 022,9	0,0	1 022,9	1 185,7	6,5	1 179,2	1 111,2	0,0	1 111,2
	შრომის ანაზღაურება	806,3	0,0	806,3	837,0	0,0	837,0	825,9	0,0	825,9
	საქონელი და მომსახურება	216,6	0,0	216,6	348,7	6,5	342,2	285,3	0,0	285,3
	ძირითადი კაპიტალის მომსახურება	0,0			0,0			0,0		
	პროცენტი	0,0	0,0	0,0	0,0	0,0	0,0	0,0	0,0	0,0
	სუბსიდიები	0,0			0,0			0,0		
	გრანტები	0,0	0,0	0,0	0,0	0,0	0,0	0,0	0,0	0,0
	სოციალური უზრუნველყოფა	0,0	0,0	0,0	0,0	0,0	0,0	0,0	0,0	0,0
	სხვა ხარჯები	0,0	0,0	0,0	0,0	0,0	0,0	0,0	0,0	0,0
	არაფინანსური აქტივების ზრდა	74,7	24,0	50,7	29,1	0,0	29,1	25,0	0,0	25,0
	ძირითადი აქტივები	74,7	24,0	50,7	29,1	0,0	29,1	25,0	0,0	25,0
	მატერიალური მარაგები	0,0	0,0	0,0	0,0	0,0	0,0	0,0	0,0	0,0
	ფასეულობები	0,0			0,0			0,0		
	არაწარმოებული აქტივები	0,0	0,0	0,0	0,0	0,0	0,0	0,0	0,0	0,0
	ფინანსური აქტივების ზრდა	0,0	0,0	0,0	0,0	0,0	0,0	0,0	0,0	0,0
	საშინაო	0,0	0,0	0,0	0,0	0,0	0,0	0,0	0,0	0,0
	საგარეო	0,0	0,0	0,0	0,0	0,0	0,0	0,0	0,0	0,0
	მონეტარული ოქრო და ნასესხობის სპეციალური უფლება	0,0			0,0			0,0		
	ვალდებულებების კლება	0,0	0,0	0,0	0,0	0,0	0,0	0,0	0,0	0,0
	საშინაო	0,0	0,0	0,0	0,0	0,0	0,0	0,0	0,0	0,0
	საგარეო	0,0	0,0	0,0	0,0	0,0	0,0	0,0	0,0	0,0
01 03	სარეზერვო ფონდი	25,5	0,0	25,5	94,4	0,0	94,4	82,3	0,0	82,3
	მომუშავეთა რიცხოვნობა	0,0			0,0			0,0		

	ხარჯები	25,5	0,0	25,5	94,4	0,0	94,4	82,3	0,0	82,3
	შრომის ანაზღაურება	0,0	0,0	0,0	0,0	0,0	0,0	0,0	0,0	0,0
	საქონელი და მომსახურება	25,5	0,0	25,5	94,4	0,0	94,4	82,3	0,0	82,3
	ძირითადი კაპიტალის მომსახურება	0,0			0,0			0,0		
	პროცენტი	0,0	0,0	0,0	0,0	0,0	0,0	0,0	0,0	0,0
	სუბსიდიები	0,0			0,0			0,0		
	გრანტები	0,0	0,0	0,0	0,0	0,0	0,0	0,0	0,0	0,0
	სოციალური უზრუნველყოფა	0,0	0,0	0,0	0,0	0,0	0,0	0,0	0,0	0,0
	სხვა ხარჯები	0,0	0,0	0,0	0,0	0,0	0,0	0,0	0,0	0,0
	არაფინანსური აქტივების ზრდა	0,0	0,0	0,0	0,0	0,0	0,0	0,0	0,0	0,0
	ძირითადი აქტივები	0,0	0,0	0,0	0,0	0,0	0,0	0,0	0,0	0,0
	მატერიალური მარაგები	0,0	0,0	0,0	0,0	0,0	0,0	0,0	0,0	0,0
	ფასეულობები	0,0			0,0			0,0		
	არაწარმოებული აქტივები	0,0	0,0	0,0	0,0	0,0	0,0	0,0	0,0	0,0
	ფინანსური აქტივების ზრდა	0,0	0,0	0,0	0,0	0,0	0,0	0,0	0,0	0,0
	საშინაო	0,0	0,0	0,0	0,0	0,0	0,0	0,0	0,0	0,0
	საგარეო	0,0	0,0	0,0	0,0	0,0	0,0	0,0	0,0	0,0
	მონეტარული ოქრო და ნასესხობის სპეციალური უფლება	0,0			0,0			0,0		
	ვალდებულებების კლება	0,0	0,0	0,0	0,0	0,0	0,0	0,0	0,0	0,0
	საშინაო	0,0	0,0	0,0	0,0	0,0	0,0	0,0	0,0	0,0
	საგარეო	0,0	0,0	0,0	0,0	0,0	0,0	0,0	0,0	0,0
01 04	საბანკო მომსახურების ხარჯი	0,0	0,0	0,0	0,5	0,0	0,5	0,0	0,0	0,0
	მომუშავეთა რიცხოვნობა	0,0			0,0			0,0		
	ხარჯები	0,0	0,0	0,0	0,5	0,0	0,5	0,0	0,0	0,0
	შრომის ანაზღაურება	0,0	0,0	0,0	0,0	0,0	0,0	0,0	0,0	0,0
	საქონელი და მომსახურება	0,0	0,0	0,0	0,5	0,0	0,5	0,0	0,0	0,0
	ძირითადი კაპიტალის მომსახურება	0,0			0,0			0,0		
	პროცენტი	0,0	0,0	0,0	0,0	0,0	0,0	0,0	0,0	0,0
	სუბსიდიები	0,0			0,0			0,0		
	გრანტები	0,0	0,0	0,0	0,0	0,0	0,0	0,0	0,0	0,0
	სოციალური უზრუნველყოფა	0,0	0,0	0,0	0,0	0,0	0,0	0,0	0,0	0,0
	სხვა ხარჯები	0,0	0,0	0,0	0,0	0,0	0,0	0,0	0,0	0,0
	არაფინანსური აქტივების ზრდა	0,0	0,0	0,0	0,0	0,0	0,0	0,0	0,0	0,0
	ძირითადი აქტივები	0,0	0,0	0,0	0,0	0,0	0,0	0,0	0,0	0,0
	მატერიალური მარაგები	0,0	0,0	0,0	0,0	0,0	0,0	0,0	0,0	0,0
	ფასეულობები	0,0			0,0			0,0		

	არაწარმოებული აქტივები	0,0	0,0	0,0	0,0	0,0	0,0	0,0	0,0	0,0
	ფინანსური აქტივების ზრდა	0,0	0,0	0,0	0,0	0,0	0,0	0,0	0,0	0,0
	საშინაო	0,0	0,0	0,0	0,0	0,0	0,0	0,0	0,0	0,0
	საგარეო	0,0	0,0	0,0	0,0	0,0	0,0	0,0	0,0	0,0
	მონეტარული ოქრო და ნასესხობის სპეციალური უფლება	0,0			0,0			0,0		
	ვალდებულებების კლება	0,0	0,0	0,0	0,0	0,0	0,0	0,0	0,0	0,0
	საშინაო	0,0	0,0	0,0	0,0	0,0	0,0	0,0	0,0	0,0
	საგარეო	0,0	0,0	0,0	0,0	0,0	0,0	0,0	0,0	0,0
01 05	მაჟორიტარი დეპუტატის მომსახურების ხარჯი	11,8	0,0	11,8	12,0	0,0	12,0	9,5	0,0	9,5
	მომუშავეთა რიცხოვნობა	0,0			0,0			0,0		
	ხარჯები	11,8	0,0	11,8	12,0	0,0	12,0	9,5	0,0	9,5
	შრომის ანაზღაურება	0,0	0,0	0,0	0,0	0,0	0,0	0,0	0,0	0,0
	საქონელი და მომსახურება	11,8	0,0	11,8	12,0	0,0	12,0	9,5	0,0	9,5
	ძირითადი კაპიტალის მომსახურება	0,0			0,0			0,0		
	პროცენტი	0,0	0,0	0,0	0,0	0,0	0,0	0,0	0,0	0,0
	სუბსიდიები	0,0			0,0			0,0		
	გრანტები	0,0	0,0	0,0	0,0	0,0	0,0	0,0	0,0	0,0
	სოციალური უზრუნველყოფა	0,0	0,0	0,0	0,0	0,0	0,0	0,0	0,0	0,0
	სხვა ხარჯები	0,0	0,0	0,0	0,0	0,0	0,0	0,0	0,0	0,0
	არაფინანსური აქტივების ზრდა	0,0	0,0	0,0	0,0	0,0	0,0	0,0	0,0	0,0
	ძირითადი აქტივები	0,0	0,0	0,0	0,0	0,0	0,0	0,0	0,0	0,0
	მატერიალური მარაგები	0,0	0,0	0,0	0,0	0,0	0,0	0,0	0,0	0,0
	ფასეულობები	0,0			0,0			0,0		
	არაწარმოებული აქტივები	0,0	0,0	0,0	0,0	0,0	0,0	0,0	0,0	0,0
	ფინანსური აქტივების ზრდა	0,0	0,0	0,0	0,0	0,0	0,0	0,0	0,0	0,0
	საშინაო	0,0	0,0	0,0	0,0	0,0	0,0	0,0	0,0	0,0
	საგარეო	0,0	0,0	0,0	0,0	0,0	0,0	0,0	0,0	0,0
	მონეტარული ოქრო და ნასესხობის სპეციალური უფლება	0,0			0,0			0,0		
	ვალდებულებების კლება	0,0	0,0	0,0	0,0	0,0	0,0	0,0	0,0	0,0
	საშინაო	0,0	0,0	0,0	0,0	0,0	0,0	0,0	0,0	0,0
	საგარეო	0,0	0,0	0,0	0,0	0,0	0,0	0,0	0,0	0,0

01 06	წინა პერიოდში წარმოქმნილი დავალიანებების დაფარვა და სასამართლო გადაწყვეტილებების აღსრულების ფინანსური უზრუნველყოფა	75,9	0,0	75,9	126,3	0,0	126,3	126,2	0,0	126,2
	მომუშავეთა რიცხოვნობა	0,0			0,0			0,0		
	ხარჯები	65,1	0,0	65,1	85,0	0,0	85,0	84,9	0,0	84,9
	შრომის ანაზღაურება	0,0	0,0	0,0	0,0	0,0	0,0	0,0	0,0	0,0
	საქონელი და მომსახურება	0,0	0,0	0,0	0,0	0,0	0,0	0,0	0,0	0,0
	ძირითადი კაპიტალის მომსახურება	0,0			0,0			0,0		
	პროცენტი	65,1	0,0	65,1	85,0	0,0	85,0	84,9	0,0	84,9
	სუბსიდიები	0,0			0,0			0,0		
	გრანტები	0,0	0,0	0,0	0,0	0,0	0,0	0,0	0,0	0,0
	სოციალური უზრუნველყოფა	0,0	0,0	0,0	0,0	0,0	0,0	0,0	0,0	0,0
	სხვა ხარჯები	0,0	0,0	0,0	0,0	0,0	0,0	0,0	0,0	0,0
	არაფინანსური აქტივების ზრდა	0,0	0,0	0,0	0,0	0,0	0,0	0,0	0,0	0,0
	ძირითადი აქტივები	0,0	0,0	0,0	0,0	0,0	0,0	0,0	0,0	0,0
	მატერიალური მარაგები	0,0	0,0	0,0	0,0	0,0	0,0	0,0	0,0	0,0
	ფასეულობები	0,0			0,0			0,0		
	არაწარმოებული აქტივები	0,0	0,0	0,0	0,0	0,0	0,0	0,0	0,0	0,0
	ფინანსური აქტივების ზრდა	0,0	0,0	0,0	0,0	0,0	0,0	0,0	0,0	0,0
	საშინაო	0,0	0,0	0,0	0,0	0,0	0,0	0,0	0,0	0,0
	საგარეო	0,0	0,0	0,0	0,0	0,0	0,0	0,0	0,0	0,0
	მონეტარული ოქრო და ნასესხობის სპეციალური უფლება	0,0			0,0			0,0		
	ვალდებულებების კლება	10,8	0,0	10,8	41,3	0,0	41,3	41,3	0,0	41,3
	საშინაო	10,8	0,0	10,8	41,3	0,0	41,3	41,3	0,0	41,3
	საგარეო	0,0	0,0	0,0	0,0	0,0	0,0	0,0	0,0	0,0
02 00	ხობის მუნიციპალიტეტის გამგეობის სახანძრო დაცვისა და სამაშველო სამსახური	223,6	0,0	223,6	278,7	0,0	278,7	255,0	0,0	255,0
	მომუშავეთა რიცხოვნობა	35,0		35,0	35,0		35,0	35,0		35,0
	ხარჯები	213,6	0,0	213,6	263,9	0,0	263,9	252,2	0,0	252,2
	შრომის ანაზღაურება	172,5	0,0	172,5	198,6	0,0	198,6	198,6	0,0	198,6
	საქონელი და მომსახურება	41,1	0,0	41,1	65,3	0,0	65,3	53,6	0,0	53,6
	ძირითადი კაპიტალის მომსახურება	0,0			0,0			0,0		
	პროცენტი	0,0	0,0	0,0	0,0	0,0	0,0	0,0	0,0	0,0
	სუბსიდიები	0,0			0,0			0,0		

	გრანტები	0,0	0,0	0,0	0,0	0,0	0,0	0,0	0,0	0,0
	სოციალური უზრუნველყოფა	0,0	0,0	0,0	0,0	0,0	0,0	0,0	0,0	0,0
	სხვა ხარჯები	0,0	0,0	0,0	0,0	0,0	0,0	0,0	0,0	0,0
	არაფინანსური აქტივების ზრდა	10,0	0,0	10,0	14,8	0,0	14,8	2,8	0,0	2,8
	ძირითადი აქტივები	10,0	0,0	10,0	14,8	0,0	14,8	2,8	0,0	2,8
	მატერიალური მარაგები	0,0	0,0	0,0	0,0	0,0	0,0	0,0	0,0	0,0
	ფასეულობები	0,0			0,0			0,0		
	არაწარმოებული აქტივები	0,0	0,0	0,0	0,0	0,0	0,0	0,0	0,0	0,0
	ფინანსური აქტივების ზრდა	0,0	0,0	0,0	0,0	0,0	0,0	0,0	0,0	0,0
	საშინაო	0,0	0,0	0,0	0,0	0,0	0,0	0,0	0,0	0,0
	საგარეო	0,0	0,0	0,0	0,0	0,0	0,0	0,0	0,0	0,0
	მონეტარული ოქრო და ნასესხობის სპეციალური უფლება	0,0			0,0			0,0		
	ვალდებულებების კლება	0,0	0,0	0,0	0,0	0,0	0,0	0,0	0,0	0,0
	საშინაო	0,0	0,0	0,0	0,0	0,0	0,0	0,0	0,0	0,0
	საგარეო	0,0	0,0	0,0	0,0	0,0	0,0	0,0	0,0	0,0
03 00	შინაგან საქმეთა სამინისტროს ადგილობრივი ორგანოების დაფინანსება	111,9	0,0	111,9	65,5	0,0	65,5	61,1	0,0	61,1
	მომუშავეთა რიცხოვნობა	0,0			0,0			0,0		
	ხარჯები	45,0	0,0	45,0	61,3	0,0	61,3	57,5	0,0	57,5
	შრომის ანაზღაურება	0,0	0,0	0,0	0,0	0,0	0,0	0,0	0,0	0,0
	საქონელი და მომსახურება	45,0	0,0	45,0	61,3	0,0	61,3	57,5	0,0	57,5
	ძირითადი კაპიტალის მომსახურება	0,0			0,0			0,0		
	პროცენტი	0,0	0,0	0,0	0,0	0,0	0,0	0,0	0,0	0,0
	სუბსიდიები	0,0			0,0			0,0		
	გრანტები	0,0	0,0	0,0	0,0	0,0	0,0	0,0	0,0	0,0
	სოციალური უზრუნველყოფა	0,0	0,0	0,0	0,0	0,0	0,0	0,0	0,0	0,0
	სხვა ხარჯები	0,0	0,0	0,0	0,0	0,0	0,0	0,0	0,0	0,0
	არაფინანსური აქტივების ზრდა	66,9	0,0	66,9	4,2	0,0	4,2	3,6	0,0	3,6
	ძირითადი აქტივები	66,9	0,0	66,9	4,2	0,0	4,2	3,6	0,0	3,6
	მატერიალური მარაგები	0,0	0,0	0,0	0,0	0,0	0,0	0,0	0,0	0,0
	ფასეულობები	0,0			0,0			0,0		
	არაწარმოებული აქტივები	0,0	0,0	0,0	0,0	0,0	0,0	0,0	0,0	0,0
	ფინანსური აქტივების ზრდა	0,0	0,0	0,0	0,0	0,0	0,0	0,0	0,0	0,0
	საშინაო	0,0	0,0	0,0	0,0	0,0	0,0	0,0	0,0	0,0
	საგარეო	0,0	0,0	0,0	0,0	0,0	0,0	0,0	0,0	0,0
	მონეტარული ოქრო და ნასესხობის სპეციალური უფლება	0,0			0,0			0,0		

	ვალდებულებების კლება	0,0	0,0	0,0	0,0	0,0	0,0	0,0	0,0	0,0
	საშინაო	0,0	0,0	0,0	0,0	0,0	0,0	0,0	0,0	0,0
	საგარეო	0,0	0,0	0,0	0,0	0,0	0,0	0,0	0,0	0,0
04 00	თავდაცვის ღონისძიებები	82,8	0,0	82,8	94,7	0,0	94,7	85,7	0,0	85,7
	მომუშავეთა რიცხოვნობა	8,0		8,0	8,0		8,0	8,0		8,0
	ხარჯები	81,5	0,0	81,5	92,9	0,0	92,9	83,9	0,0	83,9
	შრომის ანაზღაურება	44,6	0,0	44,6	52,9	0,0	52,9	51,0	0,0	51,0
	საქონელი და მომსახურება	36,9	0,0	36,9	40,0	0,0	40,0	32,9	0,0	32,9
	ძირითადი კაპიტალის მომსახურება	0,0			0,0			0,0		
	პროცენტი	0,0	0,0	0,0	0,0	0,0	0,0	0,0	0,0	0,0
	სუბსიდიები	0,0			0,0			0,0		
	გრანტები	0,0	0,0	0,0	0,0	0,0	0,0	0,0	0,0	0,0
	სოციალური უზრუნველყოფა	0,0	0,0	0,0	0,0	0,0	0,0	0,0	0,0	0,0
	სხვა ხარჯები	0,0	0,0	0,0	0,0	0,0	0,0	0,0	0,0	0,0
	არაფინანსური აქტივების ზრდა	1,3	0,0	1,3	1,8	0,0	1,8	1,8	0,0	1,8
	ძირითადი აქტივები	1,3	0,0	1,3	1,8	0,0	1,8	1,8	0,0	1,8
	მატერიალური მარაგები	0,0	0,0	0,0	0,0	0,0	0,0	0,0	0,0	0,0
	ფასეულობები	0,0			0,0			0,0		
	არაწარმოებული აქტივები	0,0	0,0	0,0	0,0	0,0	0,0	0,0	0,0	0,0
	ფინანსური აქტივების ზრდა	0,0	0,0	0,0	0,0	0,0	0,0	0,0	0,0	0,0
	საშინაო	0,0	0,0	0,0	0,0	0,0	0,0	0,0	0,0	0,0
	საგარეო	0,0	0,0	0,0	0,0	0,0	0,0	0,0	0,0	0,0
	მონეტარული ოქრო და ნასესხობის სპეციალური უფლება	0,0			0,0			0,0		
	ვალდებულებების კლება	0,0	0,0	0,0	0,0	0,0	0,0	0,0	0,0	0,0
	საშინაო	0,0	0,0	0,0	0,0	0,0	0,0	0,0	0,0	0,0
	საგარეო	0,0	0,0	0,0	0,0	0,0	0,0	0,0	0,0	0,0
05 00	ინფრასტრუქტურის მშენებლობა, რეაბილიტაცია და ექსპლუატაცია	3 711,9	1 194,0	2 517,9	2 797,2	1 282,4	1 514,8	2 009,7	939,2	1 070,5
	მომუშავეთა რიცხოვნობა	0,0	0,0	0,0	0,0	0,0	0,0	0,0	0,0	0,0
	ხარჯები	422,7	0,0	422,7	593,7	0,0	593,7	564,3	0,0	564,3
	შრომის ანაზღაურება	0,0	0,0	0,0	0,0	0,0	0,0	0,0	0,0	0,0
	საქონელი და მომსახურება	199,2	0,0	199,2	213,2	0,0	213,2	187,8	0,0	187,8
	ძირითადი კაპიტალის მომსახურება	0,0	0,0	0,0	0,0	0,0	0,0	0,0	0,0	0,0
	პროცენტი	0,0	0,0	0,0	0,0	0,0	0,0	0,0	0,0	0,0
	სუბსიდიები	223,5	0,0	223,5	380,5	0,0	380,5	376,5	0,0	376,5
	გრანტები	0,0	0,0	0,0	0,0	0,0	0,0	0,0	0,0	0,0
	სოციალური უზრუნველყოფა	0,0	0,0	0,0	0,0	0,0	0,0	0,0	0,0	0,0

	სხვა ხარჯები	0,0	0,0	0,0	0,0	0,0	0,0	0,0	0,0	0,0
	არაფინანსური აქტივების ზრდა	3 289,2	1 194,0	2 095,2	2 203,5	1 282,4	921,1	1 445,4	939,2	506,2
	ძირითადი აქტივები	3 289,2	1 194,0	2 095,2	2 203,5	1 282,4	921,1	1 445,4	939,2	506,2
	მატერიალური მარაგები	0,0	0,0	0,0	0,0	0,0	0,0	0,0	0,0	0,0
	ფასეულობები	0,0	0,0	0,0	0,0	0,0	0,0	0,0	0,0	0,0
	არაწარმოებული აქტივები	0,0	0,0	0,0	0,0	0,0	0,0	0,0	0,0	0,0
	ფინანსური აქტივების ზრდა	0,0	0,0	0,0	0,0	0,0	0,0	0,0	0,0	0,0
	საშინაო	0,0	0,0	0,0	0,0	0,0	0,0	0,0	0,0	0,0
	საგარეო	0,0	0,0	0,0	0,0	0,0	0,0	0,0	0,0	0,0
	მონეტარული ოქრო და ნასესხობის სპეციალური უფლება	0,0	0,0	0,0	0,0	0,0	0,0	0,0	0,0	0,0
	ვალდებულებების კლება	0,0	0,0	0,0	0,0	0,0	0,0	0,0	0,0	0,0
	საშინაო	0,0	0,0	0,0	0,0	0,0	0,0	0,0	0,0	0,0
	საგარეო	0,0	0,0	0,0	0,0	0,0	0,0	0,0	0,0	0,0
05 01	გზის მშენებლობის, რეკონსტრუქციისა და მათი მოვლა-შენახვის ხარჯები	826,5	377,1	449,4	706,5	455,9	250,6	604,9	447,8	157,1
	მომუშავეთა რიცხოვნობა	0,0			0,0			0,0		
	ხარჯები	0,0	0,0	0,0	30,0	0,0	30,0	30,0	0,0	30,0
	შრომის ანაზღაურება	0,0	0,0	0,0	0,0	0,0	0,0	0,0	0,0	0,0
	საქონელი და მომსახურება	0,0	0,0	0,0	30,0	0,0	30,0	30,0	0,0	30,0
	ძირითადი კაპიტალის მომსახურება	0,0			0,0			0,0		
	პროცენტი	0,0	0,0	0,0	0,0	0,0	0,0	0,0	0,0	0,0
	სუბსიდიები	0,0			0,0			0,0		
	გრანტები	0,0	0,0	0,0	0,0	0,0	0,0	0,0	0,0	0,0
	სოციალური უზრუნველყოფა	0,0	0,0	0,0	0,0	0,0	0,0	0,0	0,0	0,0
	სხვა ხარჯები	0,0	0,0	0,0	0,0	0,0	0,0	0,0	0,0	0,0
	არაფინანსური აქტივების ზრდა	826,5	377,1	449,4	676,5	455,9	220,6	574,9	447,8	127,1
	ძირითადი აქტივები	826,5	377,1	449,4	676,5	455,9	220,6	574,9	447,8	127,1
	მატერიალური მარაგები	0,0	0,0	0,0	0,0	0,0	0,0	0,0	0,0	0,0
	ფასეულობები	0,0			0,0			0,0		
	არაწარმოებული აქტივები	0,0	0,0	0,0	0,0	0,0	0,0	0,0	0,0	0,0
	ფინანსური აქტივების ზრდა	0,0	0,0	0,0	0,0	0,0	0,0	0,0	0,0	0,0
	საშინაო	0,0	0,0	0,0	0,0	0,0	0,0	0,0	0,0	0,0
	საგარეო	0,0	0,0	0,0	0,0	0,0	0,0	0,0	0,0	0,0
	მონეტარული ოქრო და ნასესხობის სპეციალური უფლება	0,0			0,0			0,0		
	ვალდებულებების კლება	0,0	0,0	0,0	0,0	0,0	0,0	0,0	0,0	0,0
	საშინაო	0,0	0,0	0,0	0,0	0,0	0,0	0,0	0,0	0,0

	საგარეო	0,0	0,0	0,0	0,0	0,0	0,0	0,0	0,0	0,0
05 02	სარწყავი არხებისა და ნაპირსამაგრი ნაგებობების მოწყობა და ექსპლოატაცია	1 026,0	88,6	937,4	590,3	426,3	164,0	226,0	175,9	50,1
	მომუშავეთა რიცხოვნობა	0,0			0,0			0,0		
	ხარჯები	0,0	0,0	0,0	0,0	0,0	0,0	0,0	0,0	0,0
	შრომის ანაზღაურება	0,0	0,0	0,0	0,0	0,0	0,0	0,0	0,0	0,0
	საქონელი და მომსახურება	0,0	0,0	0,0	0,0	0,0	0,0	0,0	0,0	0,0
	ძირითადი კაპიტალის მომსახურება	0,0			0,0			0,0		
	პროცენტი	0,0	0,0	0,0	0,0	0,0	0,0	0,0	0,0	0,0
	სუბსიდიები	0,0			0,0			0,0		
	გრანტები	0,0	0,0	0,0	0,0	0,0	0,0	0,0	0,0	0,0
	სოციალური უზრუნველყოფა	0,0	0,0	0,0	0,0	0,0	0,0	0,0	0,0	0,0
	სხვა ხარჯები	0,0	0,0	0,0	0,0	0,0	0,0	0,0	0,0	0,0
	არაფინანსური აქტივების ზრდა	1 026,0	88,6	937,4	590,3	426,3	164,0	226,0	175,9	50,1
	ძირითადი აქტივები	1 026,0	88,6	937,4	590,3	426,3	164,0	226,0	175,9	50,1
	მატერიალური მარაგები	0,0	0,0	0,0	0,0	0,0	0,0	0,0	0,0	0,0
	ფასეულობები	0,0			0,0			0,0		
	არაწარმოებული აქტივები	0,0	0,0	0,0	0,0	0,0	0,0	0,0	0,0	0,0
	ფინანსური აქტივების ზრდა	0,0	0,0	0,0	0,0	0,0	0,0	0,0	0,0	0,0
	საშინაო	0,0	0,0	0,0	0,0	0,0	0,0	0,0	0,0	0,0
	საგარეო	0,0	0,0	0,0	0,0	0,0	0,0	0,0	0,0	0,0
	მონეტარული ოქრო და ნასესხობის სპეციალური უფლება	0,0			0,0			0,0		
	ვალდებულებების კლება	0,0	0,0	0,0	0,0	0,0	0,0	0,0	0,0	0,0
	საშინაო	0,0	0,0	0,0	0,0	0,0	0,0	0,0	0,0	0,0
	საგარეო	0,0	0,0	0,0	0,0	0,0	0,0	0,0	0,0	0,0
05 03	წყლის სისტემის რეაბილიტაცია და ექსპლოატაცია	473,9	450,3	23,6	159,2	103,3	55,9	115,0	94,1	20,9
	მომუშავეთა რიცხოვნობა	0,0			0,0			0,0		
	ხარჯები	0,0	0,0	0,0	0,0	0,0	0,0	0,0	0,0	0,0
	შრომის ანაზღაურება	0,0	0,0	0,0	0,0	0,0	0,0	0,0	0,0	0,0
	საქონელი და მომსახურება	0,0	0,0	0,0	0,0	0,0	0,0	0,0	0,0	0,0
	ძირითადი კაპიტალის მომსახურება	0,0			0,0			0,0		
	პროცენტი	0,0	0,0	0,0	0,0	0,0	0,0	0,0	0,0	0,0
	სუბსიდიები	0,0			0,0			0,0		
	გრანტები	0,0	0,0	0,0	0,0	0,0	0,0	0,0	0,0	0,0
	სოციალური უზრუნველყოფა	0,0	0,0	0,0	0,0	0,0	0,0	0,0	0,0	0,0

	სხვა ხარჯები	0,0	0,0	0,0	0,0	0,0	0,0	0,0	0,0	0,0
	არაფინანსური აქტივების ზრდა	473,9	450,3	23,6	159,2	103,3	55,9	115,0	94,1	20,9
	ძირითადი აქტივები	473,9	450,3	23,6	159,2	103,3	55,9	115,0	94,1	20,9
	მატერიალური მარაგები	0,0	0,0	0,0	0,0	0,0	0,0	0,0	0,0	0,0
	ფასეულობები	0,0			0,0			0,0		
	არაწარმოებული აქტივები	0,0	0,0	0,0	0,0	0,0	0,0	0,0	0,0	0,0
	ფინანსური აქტივების ზრდა	0,0	0,0	0,0	0,0	0,0	0,0	0,0	0,0	0,0
	საშინაო	0,0	0,0	0,0	0,0	0,0	0,0	0,0	0,0	0,0
	საგარეო	0,0	0,0	0,0	0,0	0,0	0,0	0,0	0,0	0,0
	მონეტარული ოქრო და ნასესხობის სპეციალური უფლება	0,0			0,0			0,0		
	ვალდებულებების კლება	0,0	0,0	0,0	0,0	0,0	0,0	0,0	0,0	0,0
	საშინაო	0,0	0,0	0,0	0,0	0,0	0,0	0,0	0,0	0,0
	საგარეო	0,0	0,0	0,0	0,0	0,0	0,0	0,0	0,0	0,0
05 04	საკანილიზაციო და სამელორაციო სისტემების მოწყობა-რეაბილიტაციის ღონისძიებები	115,1	36,0	79,1	297,3	153,4	143,9	139,5	90,3	49,2
	მომუშავეთა რიცხოვნობა	0,0			0,0			0,0		
	ხარჯები	0,0	0,0	0,0	0,0	0,0	0,0	0,0	0,0	0,0
	შრომის ანაზღაურება	0,0	0,0	0,0	0,0	0,0	0,0	0,0	0,0	0,0
	საქონელი და მომსახურება	0,0	0,0	0,0	0,0	0,0	0,0	0,0	0,0	0,0
	ძირითადი კაპიტალის მომსახურება	0,0			0,0			0,0		
	პროცენტი	0,0	0,0	0,0	0,0	0,0	0,0	0,0	0,0	0,0
	სუბსიდიები	0,0			0,0			0,0		
	გრანტები	0,0	0,0	0,0	0,0	0,0	0,0	0,0	0,0	0,0
	სოციალური უზრუნველყოფა	0,0	0,0	0,0	0,0	0,0	0,0	0,0	0,0	0,0
	სხვა ხარჯები	0,0	0,0	0,0	0,0	0,0	0,0	0,0	0,0	0,0
	არაფინანსური აქტივების ზრდა	115,1	36,0	79,1	297,3	153,4	143,9	139,5	90,3	49,2
	ძირითადი აქტივები	115,1	36,0	79,1	297,3	153,4	143,9	139,5	90,3	49,2
	მატერიალური მარაგები	0,0	0,0	0,0	0,0	0,0	0,0	0,0	0,0	0,0
	ფასეულობები	0,0			0,0			0,0		
	არაწარმოებული აქტივები	0,0	0,0	0,0	0,0	0,0	0,0	0,0	0,0	0,0
	ფინანსური აქტივების ზრდა	0,0	0,0	0,0	0,0	0,0	0,0	0,0	0,0	0,0
	საშინაო	0,0	0,0	0,0	0,0	0,0	0,0	0,0	0,0	0,0
	საგარეო	0,0	0,0	0,0	0,0	0,0	0,0	0,0	0,0	0,0
	მონეტარული ოქრო და ნასესხობის სპეციალური უფლება	0,0			0,0			0,0		
	ვალდებულებების კლება	0,0	0,0	0,0	0,0	0,0	0,0	0,0	0,0	0,0

	საშინაო	0,0	0,0	0,0	0,0	0,0	0,0	0,0	0,0	0,0
	საგარეო	0,0	0,0	0,0	0,0	0,0	0,0	0,0	0,0	0,0
05 05	გარე განათების რეაბილიტაცია და ექსპლოატაცია	505,0	0,0	505,0	33,1	0,0	33,1	29,7	0,0	29,7
	მომუშავეთა რიცხოვნობა	0,0			0,0			0,0		
	ხარჯები	127,7	0,0	127,7	25,0	0,0	25,0	24,5	0,0	24,5
	შრომის ანაზღაურება	0,0	0,0	0,0	0,0	0,0	0,0	0,0	0,0	0,0
	საქონელი და მომსახურება	127,7	0,0	127,7	25,0	0,0	25,0	24,5	0,0	24,5
	ძირითადი კაპიტალის მომსახურება	0,0			0,0			0,0		
	პროცენტი	0,0	0,0	0,0	0,0	0,0	0,0	0,0	0,0	0,0
	სუბსიდიები	0,0			0,0			0,0		
	გრანტები	0,0	0,0	0,0	0,0	0,0	0,0	0,0	0,0	0,0
	სოციალური უზრუნველყოფა	0,0	0,0	0,0	0,0	0,0	0,0	0,0	0,0	0,0
	სხვა ხარჯები	0,0	0,0	0,0	0,0	0,0	0,0	0,0	0,0	0,0
	არაფინანსური აქტივების ზრდა	377,3	0,0	377,3	8,1	0,0	8,1	5,2	0,0	5,2
	ძირითადი აქტივები	377,3	0,0	377,3	8,1	0,0	8,1	5,2	0,0	5,2
	მატერიალური მარაგები	0,0	0,0	0,0	0,0	0,0	0,0	0,0	0,0	0,0
	ფასეულობები	0,0			0,0			0,0		
	არაწარმოებული აქტივები	0,0	0,0	0,0	0,0	0,0	0,0	0,0	0,0	0,0
	ფინანსური აქტივების ზრდა	0,0	0,0	0,0	0,0	0,0	0,0	0,0	0,0	0,0
	საშინაო	0,0	0,0	0,0	0,0	0,0	0,0	0,0	0,0	0,0
	საგარეო	0,0	0,0	0,0	0,0	0,0	0,0	0,0	0,0	0,0
	მონეტარული ოქრო და ნასესხობის სპეციალური უფლება	0,0			0,0			0,0		
	ვალდებულებების კლება	0,0	0,0	0,0	0,0	0,0	0,0	0,0	0,0	0,0
	საშინაო	0,0	0,0	0,0	0,0	0,0	0,0	0,0	0,0	0,0
	საგარეო	0,0	0,0	0,0	0,0	0,0	0,0	0,0	0,0	0,0
05 06	დასუფთავების ღონისძიებები	94,4	0,0	94,4	136,2	0,0	136,2	122,1	0,0	122,1
	მომუშავეთა რიცხოვნობა	0,0			0,0			0,0		
	ხარჯები	71,5	0,0	71,5	136,2	0,0	136,2	122,1	0,0	122,1
	შრომის ანაზღაურება	0,0	0,0	0,0	0,0	0,0	0,0	0,0	0,0	0,0
	საქონელი და მომსახურება	71,5	0,0	71,5	136,2	0,0	136,2	122,1	0,0	122,1
	ძირითადი კაპიტალის მომსახურება	0,0			0,0			0,0		
	პროცენტი	0,0	0,0	0,0	0,0	0,0	0,0	0,0	0,0	0,0
	სუბსიდიები	0,0			0,0			0,0		
	გრანტები	0,0	0,0	0,0	0,0	0,0	0,0	0,0	0,0	0,0
	სოციალური უზრუნველყოფა	0,0	0,0	0,0	0,0	0,0	0,0	0,0	0,0	0,0
	სხვა ხარჯები	0,0	0,0	0,0	0,0	0,0	0,0	0,0	0,0	0,0

	არაფინანსური აქტივების ზრდა	22,9	0,0	22,9	0,0	0,0	0,0	0,0	0,0	0,0
	ძირითადი აქტივები	22,9	0,0	22,9	0,0	0,0	0,0	0,0	0,0	0,0
	მატერიალური მარაგები	0,0	0,0	0,0	0,0	0,0	0,0	0,0	0,0	0,0
	ფასეულობები	0,0			0,0			0,0		
	არაწარმოებული აქტივები	0,0	0,0	0,0	0,0	0,0	0,0	0,0	0,0	0,0
	ფინანსური აქტივების ზრდა	0,0	0,0	0,0	0,0	0,0	0,0	0,0	0,0	0,0
	საშინაო	0,0	0,0	0,0	0,0	0,0	0,0	0,0	0,0	0,0
	საგარეო	0,0	0,0	0,0	0,0	0,0	0,0	0,0	0,0	0,0
	მონეტარული ოქრო და ნასესხობის სპეციალური უფლება	0,0			0,0			0,0		
	ვალდებულებების კლება	0,0	0,0	0,0	0,0	0,0	0,0	0,0	0,0	0,0
	საშინაო	0,0	0,0	0,0	0,0	0,0	0,0	0,0	0,0	0,0
	საგარეო	0,0	0,0	0,0	0,0	0,0	0,0	0,0	0,0	0,0
05 07	შ.პ.ს. „ხობი დასუფთავება და განათება"	223,5	0,0	223,5	380,5	0,0	380,5	376,5	0,0	376,5
	მომუშავეთა რიცხოვნობა	0,0			0,0			0,0		
	ხარჯები	223,5	0,0	223,5	380,5	0,0	380,5	376,5	0,0	376,5
	შრომის ანაზღაურება	0,0	0,0	0,0	0,0	0,0	0,0	0,0	0,0	0,0
	საქონელი და მომსახურება	0,0	0,0	0,0	0,0	0,0	0,0	0,0	0,0	0,0
	ძირითადი კაპიტალის მომსახურება	0,0			0,0			0,0		
	პროცენტი	0,0	0,0	0,0	0,0	0,0	0,0	0,0	0,0	0,0
	სუბსიდიები	223,5		223,5	380,5		380,5	376,5		376,5
	გრანტები	0,0	0,0	0,0	0,0	0,0	0,0	0,0	0,0	0,0
	სოციალური უზრუნველყოფა	0,0	0,0	0,0	0,0	0,0	0,0	0,0	0,0	0,0
	სხვა ხარჯები	0,0	0,0	0,0	0,0	0,0	0,0	0,0	0,0	0,0
	არაფინანსური აქტივების ზრდა	0,0	0,0	0,0	0,0	0,0	0,0	0,0	0,0	0,0
	ძირითადი აქტივები	0,0	0,0	0,0	0,0	0,0	0,0	0,0	0,0	0,0
	მატერიალური მარაგები	0,0	0,0	0,0	0,0	0,0	0,0	0,0	0,0	0,0
	ფასეულობები	0,0			0,0			0,0		
	არაწარმოებული აქტივები	0,0	0,0	0,0	0,0	0,0	0,0	0,0	0,0	0,0
	ფინანსური აქტივების ზრდა	0,0	0,0	0,0	0,0	0,0	0,0	0,0	0,0	0,0
	საშინაო	0,0	0,0	0,0	0,0	0,0	0,0	0,0	0,0	0,0
	საგარეო	0,0	0,0	0,0	0,0	0,0	0,0	0,0	0,0	0,0
	მონეტარული ოქრო და ნასესხობის სპეციალური უფლება	0,0			0,0			0,0		
	ვალდებულებების კლება	0,0	0,0	0,0	0,0	0,0	0,0	0,0	0,0	0,0
	საშინაო	0,0	0,0	0,0	0,0	0,0	0,0	0,0	0,0	0,0
	საგარეო	0,0	0,0	0,0	0,0	0,0	0,0	0,0	0,0	0,0

05 08	კეთილმოწყობა	447,5	242,0	205,5	472,1	143,5	328,6	384,8	131,1	253,7
	მომუშავეთა რიცხოვნობა	0,0			0,0			0,0		
	ხარჯები	0,0	0,0	0,0	0,0	0,0	0,0	0,0	0,0	0,0
	შრომის ანაზღაურება	0,0	0,0	0,0	0,0	0,0	0,0	0,0	0,0	0,0
	საქონელი და მომსახურება	0,0	0,0	0,0	0,0	0,0	0,0	0,0	0,0	0,0
	ძირითადი კაპიტალის მომსახურება	0,0			0,0			0,0		
	პროცენტი	0,0	0,0	0,0	0,0	0,0	0,0	0,0	0,0	0,0
	სუბსიდიები	0,0			0,0			0,0		
	გრანტები	0,0	0,0	0,0	0,0	0,0	0,0	0,0	0,0	0,0
	სოციალური უზრუნველყოფა	0,0	0,0	0,0	0,0	0,0	0,0	0,0	0,0	0,0
	სხვა ხარჯები	0,0	0,0	0,0	0,0	0,0	0,0	0,0	0,0	0,0
	არაფინანსური აქტივების ზრდა	447,5	242,0	205,5	472,1	143,5	328,6	384,8	131,1	253,7
	ძირითადი აქტივები	447,5	242,0	205,5	472,1	143,5	328,6	384,8	131,1	253,7
	მატერიალური მარაგები	0,0	0,0	0,0	0,0	0,0	0,0	0,0	0,0	0,0
	ფასეულობები	0,0			0,0			0,0		
	არაწარმოებული აქტივები	0,0	0,0	0,0	0,0	0,0	0,0	0,0	0,0	0,0
	ფინანსური აქტივების ზრდა	0,0	0,0	0,0	0,0	0,0	0,0	0,0	0,0	0,0
	საშინაო	0,0	0,0	0,0	0,0	0,0	0,0	0,0	0,0	0,0
	საგარეო	0,0	0,0	0,0	0,0	0,0	0,0	0,0	0,0	0,0
	მონეტარული ოქრო და ნასესხობის სპეციალური უფლება	0,0			0,0			0,0		
	ვალდებულებების კლება	0,0	0,0	0,0	0,0	0,0	0,0	0,0	0,0	0,0
	საშინაო	0,0	0,0	0,0	0,0	0,0	0,0	0,0	0,0	0,0
	საგარეო	0,0	0,0	0,0	0,0	0,0	0,0	0,0	0,0	0,0
05 09	ვეტერინარიის ხარჯები	0,0	0,0	0,0	22,0	0,0	22,0	11,2	0,0	11,2
	მომუშავეთა რიცხოვნობა	0,0			0,0			0,0		
	ხარჯები	0,0	0,0	0,0	22,0	0,0	22,0	11,2	0,0	11,2
	შრომის ანაზღაურება	0,0	0,0	0,0	0,0	0,0	0,0	0,0	0,0	0,0
	საქონელი და მომსახურება	0,0	0,0	0,0	22,0	0,0	22,0	11,2	0,0	11,2
	ძირითადი კაპიტალის მომსახურება	0,0			0,0			0,0		
	პროცენტი	0,0	0,0	0,0	0,0	0,0	0,0	0,0	0,0	0,0
	სუბსიდიები	0,0			0,0			0,0		
	გრანტები	0,0	0,0	0,0	0,0	0,0	0,0	0,0	0,0	0,0
	სოციალური უზრუნველყოფა	0,0	0,0	0,0	0,0	0,0	0,0	0,0	0,0	0,0
	სხვა ხარჯები	0,0	0,0	0,0	0,0	0,0	0,0	0,0	0,0	0,0
	არაფინანსური აქტივების ზრდა	0,0	0,0	0,0	0,0	0,0	0,0	0,0	0,0	0,0
	ძირითადი აქტივები	0,0	0,0	0,0	0,0	0,0	0,0	0,0	0,0	0,0
	მატერიალური მარაგები	0,0	0,0	0,0	0,0	0,0	0,0	0,0	0,0	0,0

	ფასეულობები	0,0			0,0			0,0		
	არაწარმოებული აქტივები	0,0	0,0	0,0	0,0	0,0	0,0	0,0	0,0	0,0
	ფინანსური აქტივების ზრდა	0,0	0,0	0,0	0,0	0,0	0,0	0,0	0,0	0,0
	საშინაო	0,0	0,0	0,0	0,0	0,0	0,0	0,0	0,0	0,0
	საგარეო	0,0	0,0	0,0	0,0	0,0	0,0	0,0	0,0	0,0
	მონეტარული ოქრო და ნასესხობის სპეციალური უფლება	0,0			0,0			0,0		
	ვალდებულებების კლება	0,0	0,0	0,0	0,0	0,0	0,0	0,0	0,0	0,0
	საშინაო	0,0	0,0	0,0	0,0	0,0	0,0	0,0	0,0	0,0
	საგარეო	0,0	0,0	0,0	0,0	0,0	0,0	0,0	0,0	0,0
05 10	სხვა არაკლასიფიცირებული ხარჯები	0,0	0,0	0,0	0,0	0,0	0,0	0,0	0,0	0,0
	მომუშავეთა რიცხოვნობა	0,0			0,0			0,0		
	ხარჯები	0,0	0,0	0,0	0,0	0,0	0,0	0,0	0,0	0,0
	შრომის ანაზღაურება	0,0	0,0	0,0	0,0	0,0	0,0	0,0	0,0	0,0
	საქონელი და მომსახურება	0,0	0,0	0,0	0,0	0,0	0,0	0,0	0,0	0,0
	ძირითადი კაპიტალის მომსახურება	0,0			0,0			0,0		
	პროცენტი	0,0	0,0	0,0	0,0	0,0	0,0	0,0	0,0	0,0
	სუბსიდიები	0,0			0,0			0,0		
	გრანტები	0,0	0,0	0,0	0,0	0,0	0,0	0,0	0,0	0,0
	სოციალური უზრუნველყოფა	0,0	0,0	0,0	0,0	0,0	0,0	0,0	0,0	0,0
	სხვა ხარჯები	0,0	0,0	0,0	0,0	0,0	0,0	0,0	0,0	0,0
	არაფინანსური აქტივების ზრდა	0,0	0,0	0,0	0,0	0,0	0,0	0,0	0,0	0,0
	ძირითადი აქტივები	0,0	0,0	0,0	0,0	0,0	0,0	0,0	0,0	0,0
	მატერიალური მარაგები	0,0	0,0	0,0	0,0	0,0	0,0	0,0	0,0	0,0
	ფასეულობები	0,0			0,0			0,0		
	არაწარმოებული აქტივები	0,0	0,0	0,0	0,0	0,0	0,0	0,0	0,0	0,0
	ფინანსური აქტივების ზრდა	0,0	0,0	0,0	0,0	0,0	0,0	0,0	0,0	0,0
	საშინაო	0,0	0,0	0,0	0,0	0,0	0,0	0,0	0,0	0,0
	საგარეო	0,0	0,0	0,0	0,0	0,0	0,0	0,0	0,0	0,0
	მონეტარული ოქრო და ნასესხობის სპეციალური უფლება	0,0			0,0			0,0		
	ვალდებულებების კლება	0,0	0,0	0,0	0,0	0,0	0,0	0,0	0,0	0,0
	საშინაო	0,0	0,0	0,0	0,0	0,0	0,0	0,0	0,0	0,0
	საგარეო	0,0	0,0	0,0	0,0	0,0	0,0	0,0	0,0	0,0
06 00	საგანმანათლებლო ღონისძიებები	1 647,4	120,9	1 526,5	1 196,6	58,6	1 138,0	1 148,7	55,7	1 093,0
	მომუშავეთა რიცხოვნობა	0,0	0,0	0,0	0,0	0,0	0,0	0,0	0,0	0,0
	ხარჯები	1 334,2	0,0	1 334,2	1 052,9	0,3	1 052,6	1 033,4	0,3	1 033,1
	შრომის ანაზღაურება	0,0	0,0	0,0	0,0	0,0	0,0	0,0	0,0	0,0

	საქონელი და მომსახურება	0,0	0,0	0,0	0,0	0,0	0,0	0,0	0,0	0,0
	ძირითადი კაპიტალის მომსახურება	0,0	0,0	0,0	0,0	0,0	0,0	0,0	0,0	0,0
	პროცენტი	0,0	0,0	0,0	0,0	0,0	0,0	0,0	0,0	0,0
	სუბსიდიები	1 334,2	0,0	1 334,2	1 052,9	0,3	1 052,6	1 033,4	0,3	1 033,1
	გრანტები	0,0	0,0	0,0	0,0	0,0	0,0	0,0	0,0	0,0
	სოციალური უზრუნველყოფა	0,0	0,0	0,0	0,0	0,0	0,0	0,0	0,0	0,0
	სხვა ხარჯები	0,0	0,0	0,0	0,0	0,0	0,0	0,0	0,0	0,0
	არაფინანსური აქტივების ზრდა	313,2	120,9	192,3	143,7	58,3	85,4	115,3	55,4	59,9
	ძირითადი აქტივები	313,2	120,9	192,3	143,7	58,3	85,4	115,3	55,4	59,9
	მატერიალური მარაგები	0,0	0,0	0,0	0,0	0,0	0,0	0,0	0,0	0,0
	ფასეულობები	0,0	0,0	0,0	0,0	0,0	0,0	0,0	0,0	0,0
	არაწარმოებული აქტივები	0,0	0,0	0,0	0,0	0,0	0,0	0,0	0,0	0,0
	ფინანსური აქტივების ზრდა	0,0	0,0	0,0	0,0	0,0	0,0	0,0	0,0	0,0
	საშინაო	0,0	0,0	0,0	0,0	0,0	0,0	0,0	0,0	0,0
	საგარეო	0,0	0,0	0,0	0,0	0,0	0,0	0,0	0,0	0,0
	მონეტარული ოქრო და ნასესხობის სპეციალური უფლება	0,0	0,0	0,0	0,0	0,0	0,0	0,0	0,0	0,0
	ვალდებულებების კლება	0,0	0,0	0,0	0,0	0,0	0,0	0,0	0,0	0,0
	საშინაო	0,0	0,0	0,0	0,0	0,0	0,0	0,0	0,0	0,0
	საგარეო	0,0	0,0	0,0	0,0	0,0	0,0	0,0	0,0	0,0
06 01	ა.ი.პ. „ხობის მუნიციპალიტეტის სკოლამდელი საამღზრდელო გაერთიანება"	1 140,8	0,0	1 140,8	691,3	15,7	675,6	679,8	15,2	664,6
	მომუშავეთა რიცხოვნობა	0,0			0,0			0,0		
	ხარჯები	1 008,8	0,0	1 008,8	668,8	0,0	668,8	664,5	0,0	664,5
	შრომის ანაზღაურება	0,0	0,0	0,0	0,0	0,0	0,0	0,0	0,0	0,0
	საქონელი და მომსახურება	0,0	0,0	0,0	0,0	0,0	0,0	0,0	0,0	0,0
	ძირითადი კაპიტალის მომსახურება	0,0			0,0			0,0		
	პროცენტი	0,0	0,0	0,0	0,0	0,0	0,0	0,0	0,0	0,0
	სუბსიდიები	1 008,8		1 008,8	668,8		668,8	664,5		664,5
	გრანტები	0,0	0,0	0,0	0,0	0,0	0,0	0,0	0,0	0,0
	სოციალური უზრუნველყოფა	0,0	0,0	0,0	0,0	0,0	0,0	0,0	0,0	0,0
	სხვა ხარჯები	0,0	0,0	0,0	0,0	0,0	0,0	0,0	0,0	0,0
	არაფინანსური აქტივების ზრდა	132,0	0,0	132,0	22,5	15,7	6,8	15,3	15,2	0,1
	ძირითადი აქტივები	132,0	0,0	132,0	22,5	15,7	6,8	15,3	15,2	0,1
	მატერიალური მარაგები	0,0	0,0	0,0	0,0	0,0	0,0	0,0	0,0	0,0
	ფასეულობები	0,0			0,0			0,0		
	არაწარმოებული აქტივები	0,0	0,0	0,0	0,0	0,0	0,0	0,0	0,0	0,0

	ფინანსური აქტივების ზრდა	0,0	0,0	0,0	0,0	0,0	0,0	0,0	0,0	0,0
	საშინაო	0,0	0,0	0,0	0,0	0,0	0,0	0,0	0,0	0,0
	საგარეო	0,0	0,0	0,0	0,0	0,0	0,0	0,0	0,0	0,0
	მონეტარული ოქრო და ნასესხობის სპეციალური უფლება	0,0			0,0			0,0		
	ვალდებულებების კლება	0,0	0,0	0,0	0,0	0,0	0,0	0,0	0,0	0,0
	საშინაო	0,0	0,0	0,0	0,0	0,0	0,0	0,0	0,0	0,0
	საგარეო	0,0	0,0	0,0	0,0	0,0	0,0	0,0	0,0	0,0
06 02	საჯარო სკოლების დაფინანსება	215,8	120,9	94,9	121,8	42,9	78,9	100,9	40,5	60,4
	მომუშავეთა რიცხოვნობა	0,0			0,0			0,0		
	ხარჯები	34,6	0,0	34,6	7,9	0,3	7,6	7,3	0,3	7,0
	შრომის ანაზღაურება	0,0	0,0	0,0	0,0	0,0	0,0	0,0	0,0	0,0
	საქონელი და მომსახურება	0,0	0,0	0,0	0,0	0,0	0,0	0,0	0,0	0,0
	ძირითადი კაპიტალის მომსახურება	0,0			0,0			0,0		
	პროცენტი	0,0	0,0	0,0	0,0	0,0	0,0	0,0	0,0	0,0
	სუბსიდიები	34,6		34,6	7,9	0,3	7,6	7,3	0,3	7,0
	გრანტები	0,0	0,0	0,0	0,0	0,0	0,0	0,0	0,0	0,0
	სოციალური უზრუნველყოფა	0,0	0,0	0,0	0,0	0,0	0,0	0,0	0,0	0,0
	სხვა ხარჯები	0,0	0,0	0,0	0,0	0,0	0,0	0,0	0,0	0,0
	არაფინანსური აქტივების ზრდა	181,2	120,9	60,3	113,9	42,6	71,3	93,6	40,2	53,4
	ძირითადი აქტივები	181,2	120,9	60,3	113,9	42,6	71,3	93,6	40,2	53,4
	მატერიალური მარაგები	0,0	0,0	0,0	0,0	0,0	0,0	0,0	0,0	0,0
	ფასეულობები	0,0			0,0			0,0		
	არაწარმოებული აქტივები	0,0	0,0	0,0	0,0	0,0	0,0	0,0	0,0	0,0
	ფინანსური აქტივების ზრდა	0,0	0,0	0,0	0,0	0,0	0,0	0,0	0,0	0,0
	საშინაო	0,0	0,0	0,0	0,0	0,0	0,0	0,0	0,0	0,0
	საგარეო	0,0	0,0	0,0	0,0	0,0	0,0	0,0	0,0	0,0
	მონეტარული ოქრო და ნასესხობის სპეციალური უფლება	0,0			0,0			0,0		
	ვალდებულებების კლება	0,0	0,0	0,0	0,0	0,0	0,0	0,0	0,0	0,0
	საშინაო	0,0	0,0	0,0	0,0	0,0	0,0	0,0	0,0	0,0
	საგარეო	0,0	0,0	0,0	0,0	0,0	0,0	0,0	0,0	0,0
06 03	ა.ი.პ. „ხობის მუნიციპალიტეტის განათლების ცენტრი"	290,8	0,0	290,8	327,2	0,0	327,2	315,8	0,0	315,8
	მომუშავეთა რიცხოვნობა	0,0			0,0			0,0		
	ხარჯები	290,8	0,0	290,8	319,9	0,0	319,9	309,4	0,0	309,4
	შრომის ანაზღაურება	0,0	0,0	0,0	0,0	0,0	0,0	0,0	0,0	0,0
	საქონელი და მომსახურება	0,0	0,0	0,0	0,0	0,0	0,0	0,0	0,0	0,0

	ძირითადი კაპიტალის მომსახურება	0,0			0,0			0,0		
	პროცენტი	0,0	0,0	0,0	0,0	0,0	0,0	0,0	0,0	0,0
	სუბსიდიები	290,8		290,8	319,9		319,9	309,4		309,4
	გრანტები	0,0	0,0	0,0	0,0	0,0	0,0	0,0	0,0	0,0
	სოციალური უზრუნველყოფა	0,0	0,0	0,0	0,0	0,0	0,0	0,0	0,0	0,0
	სხვა ხარჯები	0,0	0,0	0,0	0,0	0,0	0,0	0,0	0,0	0,0
	არაფინანსური აქტივების ზრდა	0,0	0,0	0,0	7,3	0,0	7,3	6,4	0,0	6,4
	ძირითადი აქტივები	0,0	0,0	0,0	7,3	0,0	7,3	6,4	0,0	6,4
	მატერიალური მარაგები	0,0	0,0	0,0	0,0	0,0	0,0	0,0	0,0	0,0
	ფასეულობები	0,0			0,0			0,0		
	არაწარმოებული აქტივები	0,0	0,0	0,0	0,0	0,0	0,0	0,0	0,0	0,0
	ფინანსური აქტივების ზრდა	0,0	0,0	0,0	0,0	0,0	0,0	0,0	0,0	0,0
	საშინაო	0,0	0,0	0,0	0,0	0,0	0,0	0,0	0,0	0,0
	საგარეო	0,0	0,0	0,0	0,0	0,0	0,0	0,0	0,0	0,0
	მონეტარული ოქრო და ნასესხობის სპეციალური უფლება	0,0			0,0			0,0		
	ვალდებულებების კლება	0,0	0,0	0,0	0,0	0,0	0,0	0,0	0,0	0,0
	საშინაო	0,0	0,0	0,0	0,0	0,0	0,0	0,0	0,0	0,0
	საგარეო	0,0	0,0	0,0	0,0	0,0	0,0	0,0	0,0	0,0
06 04	ა.ი.პ. „ხობის მუნიციპალიტეტის პროფესიული სწავლების ცენტრი"	0,0	0,0	0,0	56,3	0,0	56,3	52,2	0,0	52,2
	მომუშავეთა რიცხოვნობა	0,0			0,0			0,0		
	ხარჯები	0,0	0,0	0,0	56,3	0,0	56,3	52,2	0,0	52,2
	შრომის ანაზღაურება	0,0	0,0	0,0	0,0	0,0	0,0	0,0	0,0	0,0
	საქონელი და მომსახურება	0,0	0,0	0,0	0,0	0,0	0,0	0,0	0,0	0,0
	ძირითადი კაპიტალის მომსახურება	0,0			0,0			0,0		
	პროცენტი	0,0	0,0	0,0	0,0	0,0	0,0	0,0	0,0	0,0
	სუბსიდიები	0,0			56,3		56,3	52,2		52,2
	გრანტები	0,0	0,0	0,0	0,0	0,0	0,0	0,0	0,0	0,0
	სოციალური უზრუნველყოფა	0,0	0,0	0,0	0,0	0,0	0,0	0,0	0,0	0,0
	სხვა ხარჯები	0,0	0,0	0,0	0,0	0,0	0,0	0,0	0,0	0,0
	არაფინანსური აქტივების ზრდა	0,0	0,0	0,0	0,0	0,0	0,0	0,0	0,0	0,0
	ძირითადი აქტივები	0,0	0,0	0,0	0,0	0,0	0,0	0,0	0,0	0,0
	მატერიალური მარაგები	0,0	0,0	0,0	0,0	0,0	0,0	0,0	0,0	0,0
	ფასეულობები	0,0			0,0			0,0		
	არაწარმოებული აქტივები	0,0	0,0	0,0	0,0	0,0	0,0	0,0	0,0	0,0
	ფინანსური აქტივების ზრდა	0,0	0,0	0,0	0,0	0,0	0,0	0,0	0,0	0,0
	საშინაო	0,0	0,0	0,0	0,0	0,0	0,0	0,0	0,0	0,0

	საგარეო	0,0	0,0	0,0	0,0	0,0	0,0	0,0	0,0	0,0
	მონეტარული ოქრო და ნასესხობის სპეციალური უფლება	0,0			0,0			0,0		
	ვალდებულებების კლება	0,0	0,0	0,0	0,0	0,0	0,0	0,0	0,0	0,0
	საშინაო	0,0	0,0	0,0	0,0	0,0	0,0	0,0	0,0	0,0
	საგარეო	0,0	0,0	0,0	0,0	0,0	0,0	0,0	0,0	0,0
06 05	სხვა არაკლასიფიცირებული ხარჯები	0,0	0,0	0,0	0,0	0,0	0,0	0,0	0,0	0,0
	მომუშავეთა რიცხოვნობა	0,0			0,0			0,0		
	ხარჯები	0,0	0,0	0,0	0,0	0,0	0,0	0,0	0,0	0,0
	შრომის ანაზღაურება	0,0	0,0	0,0	0,0	0,0	0,0	0,0	0,0	0,0
	საქონელი და მომსახურება	0,0	0,0	0,0	0,0	0,0	0,0	0,0	0,0	0,0
	ძირითადი კაპიტალის მომსახურება	0,0			0,0			0,0		
	პროცენტი	0,0	0,0	0,0	0,0	0,0	0,0	0,0	0,0	0,0
	სუბსიდიები	0,0			0,0			0,0		
	გრანტები	0,0	0,0	0,0	0,0	0,0	0,0	0,0	0,0	0,0
	სოციალური უზრუნველყოფა	0,0	0,0	0,0	0,0	0,0	0,0	0,0	0,0	0,0
	სხვა ხარჯები	0,0	0,0	0,0	0,0	0,0	0,0	0,0	0,0	0,0
	არაფინანსური აქტივების ზრდა	0,0	0,0	0,0	0,0	0,0	0,0	0,0	0,0	0,0
	ძირითადი აქტივები	0,0	0,0	0,0	0,0	0,0	0,0	0,0	0,0	0,0
	მატერიალური მარაგები	0,0	0,0	0,0	0,0	0,0	0,0	0,0	0,0	0,0
	ფასეულობები	0,0			0,0			0,0		
	არაწარმოებული აქტივები	0,0	0,0	0,0	0,0	0,0	0,0	0,0	0,0	0,0
	ფინანსური აქტივების ზრდა	0,0	0,0	0,0	0,0	0,0	0,0	0,0	0,0	0,0
	საშინაო	0,0	0,0	0,0	0,0	0,0	0,0	0,0	0,0	0,0
	საგარეო	0,0	0,0	0,0	0,0	0,0	0,0	0,0	0,0	0,0
	მონეტარული ოქრო და ნასესხობის სპეციალური უფლება	0,0			0,0			0,0		
	ვალდებულებების კლება	0,0	0,0	0,0	0,0	0,0	0,0	0,0	0,0	0,0
	საშინაო	0,0	0,0	0,0	0,0	0,0	0,0	0,0	0,0	0,0
	საგარეო	0,0	0,0	0,0	0,0	0,0	0,0	0,0	0,0	0,0
07 00	სპორტული და კულტურული ღონისძიებები	808,0	0,0	808,0	912,5	0,0	912,5	857,7	0,0	857,7
	მომუშავეთა რიცხოვნობა	0,0	0,0	0,0	0,0	0,0	0,0	0,0	0,0	0,0
	ხარჯები	799,0	0,0	799,0	844,7	0,0	844,7	809,9	0,0	809,9
	შრომის ანაზღაურება	0,0	0,0	0,0	0,0	0,0	0,0	0,0	0,0	0,0
	საქონელი და მომსახურება	28,3	0,0	28,3	48,0	0,0	48,0	32,5	0,0	32,5
	ძირითადი კაპიტალის მომსახურება	0,0	0,0	0,0	0,0	0,0	0,0	0,0	0,0	0,0
	პროცენტი	0,0	0,0	0,0	0,0	0,0	0,0	0,0	0,0	0,0

	სუბსიდიები	770,7	0,0	770,7	796,7	0,0	796,7	777,4	0,0	777,4
	გრანტები	0,0	0,0	0,0	0,0	0,0	0,0	0,0	0,0	0,0
	სოციალური უზრუნველყოფა	0,0	0,0	0,0	0,0	0,0	0,0	0,0	0,0	0,0
	სხვა ხარჯები	0,0	0,0	0,0	0,0	0,0	0,0	0,0	0,0	0,0
	არაფინანსური აქტივების ზრდა	9,0	0,0	9,0	67,8	0,0	67,8	47,8	0,0	47,8
	ძირითადი აქტივები	9,0	0,0	9,0	67,8	0,0	67,8	47,8	0,0	47,8
	მატერიალური მარაგები	0,0	0,0	0,0	0,0	0,0	0,0	0,0	0,0	0,0
	ფასეულობები	0,0	0,0	0,0	0,0	0,0	0,0	0,0	0,0	0,0
	არაწარმოებული აქტივები	0,0	0,0	0,0	0,0	0,0	0,0	0,0	0,0	0,0
	ფინანსური აქტივების ზრდა	0,0	0,0	0,0	0,0	0,0	0,0	0,0	0,0	0,0
	საშინაო	0,0	0,0	0,0	0,0	0,0	0,0	0,0	0,0	0,0
	საგარეო	0,0	0,0	0,0	0,0	0,0	0,0	0,0	0,0	0,0
	მონეტარული ოქრო და ნასესხობის სპეციალური უფლება	0,0	0,0	0,0	0,0	0,0	0,0	0,0	0,0	0,0
	ვალდებულებების კლება	0,0	0,0	0,0	0,0	0,0	0,0	0,0	0,0	0,0
	საშინაო	0,0	0,0	0,0	0,0	0,0	0,0	0,0	0,0	0,0
	საგარეო	0,0	0,0	0,0	0,0	0,0	0,0	0,0	0,0	0,0
07 01	სპორტული ღონისძიებების დაფინანსება	13,6	0,0	13,6	29,5	0,0	29,5	23,4	0,0	23,4
	მომუშავეთა რიცხოვნობა	0,0			0,0			0,0		
	ხარჯები	13,6	0,0	13,6	29,5	0,0	29,5	23,4	0,0	23,4
	შრომის ანაზღაურება	0,0	0,0	0,0	0,0	0,0	0,0	0,0	0,0	0,0
	საქონელი და მომსახურება	13,6	0,0	13,6	29,5	0,0	29,5	23,4	0,0	23,4
	ძირითადი კაპიტალის მომსახურება	0,0			0,0			0,0		
	პროცენტი	0,0	0,0	0,0	0,0	0,0	0,0	0,0	0,0	0,0
	სუბსიდიები	0,0			0,0			0,0		
	გრანტები	0,0	0,0	0,0	0,0	0,0	0,0	0,0	0,0	0,0
	სოციალური უზრუნველყოფა	0,0	0,0	0,0	0,0	0,0	0,0	0,0	0,0	0,0
	სხვა ხარჯები	0,0	0,0	0,0	0,0	0,0	0,0	0,0	0,0	0,0
	არაფინანსური აქტივების ზრდა	0,0	0,0	0,0	0,0	0,0	0,0	0,0	0,0	0,0
	ძირითადი აქტივები	0,0	0,0	0,0	0,0	0,0	0,0	0,0	0,0	0,0
	მატერიალური მარაგები	0,0	0,0	0,0	0,0	0,0	0,0	0,0	0,0	0,0
	ფასეულობები	0,0			0,0			0,0		
	არაწარმოებული აქტივები	0,0	0,0	0,0	0,0	0,0	0,0	0,0	0,0	0,0
	ფინანსური აქტივების ზრდა	0,0	0,0	0,0	0,0	0,0	0,0	0,0	0,0	0,0
	საშინაო	0,0	0,0	0,0	0,0	0,0	0,0	0,0	0,0	0,0
	საგარეო	0,0	0,0	0,0	0,0	0,0	0,0	0,0	0,0	0,0
	მონეტარული ოქრო და ნასესხობის სპეციალური უფლება	0,0			0,0			0,0		

	ვალდებულებების კლება	0,0	0,0	0,0	0,0	0,0	0,0	0,0	0,0	0,0
	საშინაო	0,0	0,0	0,0	0,0	0,0	0,0	0,0	0,0	0,0
	საგარეო	0,0	0,0	0,0	0,0	0,0	0,0	0,0	0,0	0,0
07 02	შ.პ.ს. „საფეხბურთო კლუბი კოლხეთი"	325,6	0,0	325,6	330,0	0,0	330,0	310,5	0,0	310,5
	მომუშავეთა რიცხოვნობა	0,0			0,0			0,0		
	ხარჯები	325,6	0,0	325,6	330,0	0,0	330,0	310,5	0,0	310,5
	შრომის ანაზღაურება	0,0	0,0	0,0	0,0	0,0	0,0	0,0	0,0	0,0
	საქონელი და მომსახურება	0,0	0,0	0,0	0,0	0,0	0,0	0,0	0,0	0,0
	ძირითადი კაპიტალის მომსახურება	0,0			0,0			0,0		
	პროცენტი	0,0	0,0	0,0	0,0	0,0	0,0	0,0	0,0	0,0
	სუბსიდიები	325,6		325,6	330,0		330,0	310,5		310,5
	გრანტები	0,0	0,0	0,0	0,0	0,0		0,0	0,0	0,0
	სოციალური უზრუნველყოფა	0,0	0,0	0,0	0,0	0,0	0,0	0,0	0,0	0,0
	სხვა ხარჯები	0,0	0,0	0,0	0,0	0,0	0,0	0,0	0,0	0,0
	არაფინანსური აქტივების ზრდა	0,0	0,0	0,0	0,0	0,0	0,0	0,0	0,0	0,0
	ძირითადი აქტივები	0,0	0,0	0,0	0,0	0,0	0,0	0,0	0,0	0,0
	მატერიალური მარაგები	0,0	0,0	0,0	0,0	0,0	0,0	0,0	0,0	0,0
	ფასეულობები	0,0			0,0			0,0		
	არაწარმოებული აქტივები	0,0	0,0	0,0	0,0	0,0	0,0	0,0	0,0	0,0
	ფინანსური აქტივების ზრდა	0,0	0,0	0,0	0,0	0,0	0,0	0,0	0,0	0,0
	საშინაო	0,0	0,0	0,0	0,0	0,0	0,0	0,0	0,0	0,0
	საგარეო	0,0	0,0	0,0	0,0	0,0	0,0	0,0	0,0	0,0
	მონეტარული ოქრო და ნასესხობის სპეციალური უფლება	0,0			0,0			0,0		
	ვალდებულებების კლება	0,0	0,0	0,0	0,0	0,0	0,0	0,0	0,0	0,0
	საშინაო	0,0	0,0	0,0	0,0	0,0	0,0	0,0	0,0	0,0
	საგარეო	0,0	0,0	0,0	0,0	0,0	0,0	0,0	0,0	0,0
07 03	აიპ „ხობის მუნიციპალიტეტის კულტურის ცენტრი"	414,7	0,0	414,7	494,5	0,0	494,5	474,7	0,0	474,7
	მომუშავეთა რიცხოვნობა	0,0			0,0			0,0		
	ხარჯები	405,7	0,0	405,7	426,7	0,0	426,7	426,9	0,0	426,9
	შრომის ანაზღაურება	0,0	0,0	0,0	0,0	0,0	0,0	0,0	0,0	0,0
	საქონელი და მომსახურება	0,0	0,0	0,0	0,0	0,0	0,0	0,0	0,0	0,0
	ძირითადი კაპიტალის მომსახურება	0,0			0,0			0,0		
	პროცენტი	0,0	0,0	0,0	0,0	0,0	0,0	0,0	0,0	0,0
	სუბსიდიები	405,7		405,7			426,7	426,9		426,9
	გრანტები	0,0	0,0	0,0	0,0	0,0	0,0	0,0	0,0	0,0

	სოციალური უზრუნველყოფა	0,0	0,0	0,0	0,0	0,0	0,0	0,0	0,0	0,0
	სხვა ხარჯები	0,0	0,0	0,0	0,0	0,0	0,0	0,0	0,0	0,0
	არაფინანსური აქტივების ზრდა	9,0	0,0	9,0	67,8	0,0	67,8	47,8	0,0	47,8
	ძირითადი აქტივები	9,0	0,0	9,0	67,8	0,0	67,8	47,8	0,0	47,8
	მატერიალური მარაგები	0,0	0,0	0,0	0,0	0,0	0,0	0,0	0,0	0,0
	ფასეულობები	0,0			0,0			0,0		
	არაწარმოებული აქტივები	0,0	0,0	0,0	0,0	0,0	0,0	0,0	0,0	0,0
	ფინანსური აქტივების ზრდა	0,0	0,0	0,0	0,0	0,0	0,0	0,0	0,0	0,0
	საშინაო	0,0	0,0	0,0	0,0	0,0	0,0	0,0	0,0	0,0
	საგარეო	0,0	0,0	0,0	0,0	0,0	0,0	0,0	0,0	0,0
	მონეტარული ოქრო და ნასესხობის სპეციალური უფლება	0,0			0,0			0,0		
	ვალდებულებების კლება	0,0	0,0	0,0	0,0	0,0	0,0	0,0	0,0	0,0
	საშინაო	0,0	0,0	0,0	0,0	0,0	0,0	0,0	0,0	0,0
	საგარეო	0,0	0,0	0,0	0,0	0,0	0,0	0,0	0,0	0,0
07 04	ახალგაზრდული ორგანიზაციების, ღონისძიებების დაფინანსება	8,4	0,0	8,4	12,5	0,0	12,5	6,9	0,0	6,9
	მომუშავეთა რიცხოვნობა	0,0			0,0			0,0		
	ხარჯები	8,4	0,0	8,4	12,5	0,0	12,5	6,9	0,0	6,9
	შრომის ანაზღაურება	0,0	0,0	0,0	0,0	0,0	0,0	0,0	0,0	0,0
	საქონელი და მომსახურება	8,4	0,0	8,4	12,5	0,0	12,5	6,9	0,0	6,9
	ძირითადი კაპიტალის მომსახურება	0,0			0,0			0,0		
	პროცენტი	0,0	0,0	0,0	0,0	0,0	0,0	0,0	0,0	0,0
	სუბსიდიები	0,0			0,0			0,0		
	გრანტები	0,0	0,0	0,0	0,0	0,0	0,0	0,0	0,0	0,0
	სოციალური უზრუნველყოფა	0,0	0,0	0,0	0,0	0,0	0,0	0,0	0,0	0,0
	სხვა ხარჯები	0,0	0,0	0,0	0,0	0,0	0,0	0,0	0,0	0,0
	არაფინანსური აქტივების ზრდა	0,0	0,0	0,0	0,0	0,0	0,0	0,0	0,0	0,0
	ძირითადი აქტივები	0,0	0,0	0,0	0,0	0,0	0,0	0,0	0,0	0,0
	მატერიალური მარაგები	0,0	0,0	0,0	0,0	0,0	0,0	0,0	0,0	0,0
	ფასეულობები	0,0			0,0			0,0		
	არაწარმოებული აქტივები	0,0	0,0	0,0	0,0	0,0	0,0	0,0	0,0	0,0
	ფინანსური აქტივების ზრდა	0,0	0,0	0,0	0,0	0,0	0,0	0,0	0,0	0,0
	საშინაო	0,0	0,0	0,0	0,0	0,0	0,0	0,0	0,0	0,0
	საგარეო	0,0	0,0	0,0	0,0	0,0	0,0	0,0	0,0	0,0
	მონეტარული ოქრო და ნასესხობის სპეციალური უფლება	0,0			0,0			0,0		
	ვალდებულებების კლება	0,0	0,0	0,0	0,0	0,0	0,0	0,0	0,0	0,0

	საშინაო	0,0	0,0	0,0	0,0	0,0	0,0	0,0	0,0	0,0
	საგარეო	0,0	0,0	0,0	0,0	0,0	0,0	0,0	0,0	0,0
07 05	შ.პ.ს. „ხობის მოამბე"	39,4	0,0	39,4	40,0	0,0	40,0	40,0	0,0	40,0
	მომუშავეთა რიცხოვნობა	0,0			0,0			0,0		
	ხარჯები	39,4	0,0	39,4	40,0	0,0	40,0	40,0	0,0	40,0
	შრომის ანაზღაურება	0,0	0,0	0,0	0,0	0,0	0,0	0,0	0,0	0,0
	საქონელი და მომსახურება	0,0	0,0	0,0	0,0	0,0	0,0	0,0	0,0	0,0
	ძირითადი კაპიტალის მომსახურება	0,0			0,0			0,0		
	პროცენტი	0,0	0,0	0,0	0,0	0,0	0,0	0,0	0,0	0,0
	სუბსიდიები	39,4		39,4	40,0		40,0	40,0		40,0
	გრანტები	0,0	0,0	0,0	0,0	0,0	0,0	0,0	0,0	0,0
	სოციალური უზრუნველყოფა	0,0	0,0	0,0	0,0	0,0	0,0	0,0	0,0	0,0
	სხვა ხარჯები	0,0	0,0	0,0	0,0	0,0	0,0	0,0	0,0	0,0
	არაფინანსური აქტივების ზრდა	0,0	0,0	0,0	0,0	0,0	0,0	0,0	0,0	0,0
	ძირითადი აქტივები	0,0	0,0	0,0	0,0	0,0	0,0	0,0	0,0	0,0
	მატერიალური მარაგები	0,0	0,0	0,0	0,0	0,0	0,0	0,0	0,0	0,0
	ფასეულობები	0,0			0,0			0,0		
	არაწარმოებული აქტივები	0,0	0,0	0,0	0,0	0,0	0,0	0,0	0,0	0,0
	ფინანსური აქტივების ზრდა	0,0	0,0	0,0	0,0	0,0	0,0	0,0	0,0	0,0
	საშინაო	0,0	0,0	0,0	0,0	0,0	0,0	0,0	0,0	0,0
	საგარეო	0,0	0,0	0,0	0,0	0,0	0,0	0,0	0,0	0,0
	მონეტარული ოქრო და ნასესხობის სპეციალური უფლება	0,0			0,0			0,0		
	ვალდებულებების კლება	0,0	0,0	0,0	0,0	0,0	0,0	0,0	0,0	0,0
	საშინაო	0,0	0,0	0,0	0,0	0,0	0,0	0,0	0,0	0,0
	საგარეო	0,0	0,0	0,0	0,0	0,0	0,0	0,0	0,0	0,0
07 06	რეგიონალური ტელე-მაუწყებლობის თანადაფინანსება	0,0	0,0	0,0	0,0	0,0	0,0	0,0	0,0	0,0
	მომუშავეთა რიცხოვნობა	0,0			0,0			0,0		
	ხარჯები	0,0	0,0	0,0	0,0	0,0	0,0	0,0	0,0	0,0
	შრომის ანაზღაურება	0,0	0,0	0,0	0,0	0,0	0,0	0,0	0,0	0,0
	საქონელი და მომსახურება	0,0	0,0	0,0	0,0	0,0	0,0	0,0	0,0	0,0
	ძირითადი კაპიტალის მომსახურება	0,0		0,0	0,0			0,0		
	პროცენტი	0,0	0,0	0,0	0,0	0,0	0,0	0,0	0,0	0,0
	სუბსიდიები	0,0		0,0	0,0		0,0	0,0		
	გრანტები	0,0	0,0	0,0	0,0	0,0	0,0	0,0	0,0	0,0
	სოციალური უზრუნველყოფა	0,0	0,0	0,0	0,0	0,0	0,0	0,0	0,0	0,0
	სხვა ხარჯები	0,0	0,0	0,0	0,0	0,0	0,0	0,0	0,0	0,0

	არაფინანსური აქტივების ზრდა	0,0	0,0		0,0	0,0	0,0	0,0	0,0	0,0
	ძირითადი აქტივები	0,0	0,0	0,0	0,0	0,0	0,0	0,0	0,0	0,0
	მატერიალური მარაგები	0,0	0,0	0,0	0,0	0,0	0,0	0,0	0,0	0,0
	ფასეულობები	0,0		0,0	0,0			0,0		
	არაწარმოებული აქტივები	0,0	0,0	0,0	0,0	0,0	0,0	0,0	0,0	0,0
	ფინანსური აქტივების ზრდა	0,0	0,0		0,0	0,0	0,0	0,0	0,0	0,0
	საშინაო	0,0	0,0	0,0	0,0	0,0	0,0	0,0	0,0	0,0
	საგარეო	0,0	0,0	0,0	0,0	0,0	0,0	0,0	0,0	0,0
	მონეტარული ოქრო და ნასესხობის სპეციალური უფლება	0,0		0,0	0,0			0,0		
	ვალდებულებების კლება	0,0	0,0	6,3	0,0	0,0	0,0	0,0	0,0	0,0
	საშინაო	0,0	0,0		0,0	0,0	0,0	0,0	0,0	0,0
	საგარეო	0,0	0,0	6,3	0,0	0,0	0,0	0,0	0,0	0,0
07 07	ძეგლთა დაცვისა და კულტურული მემეკვიდრეობის დაფინანსება	6,3	0,0	0,0	6,0	0,0	6,0	2,2	0,0	2,2
	მომუშავეთა რიცხოვნობა	0,0		6,3	0,0			0,0		
	ხარჯები	6,3	0,0		6,0	0,0	6,0	2,2	0,0	2,2
	შრომის ანაზღაურება	0,0	0,0	0,0	0,0	0,0	0,0	0,0	0,0	0,0
	საქონელი და მომსახურება	6,3	0,0		6,0	0,0	6,0	2,2	0,0	2,2
	ძირითადი კაპიტალის მომსახურება	0,0		0,0	0,0			0,0		
	პროცენტი	0,0	0,0	0,0	0,0	0,0	0,0	0,0	0,0	0,0
	სუბსიდიები	0,0		0,0	0,0			0,0		
	გრანტები	0,0	0,0	0,0	0,0	0,0	0,0	0,0	0,0	0,0
	სოციალური უზრუნველყოფა	0,0	0,0	0,0	0,0	0,0	0,0	0,0	0,0	0,0
	სხვა ხარჯები	0,0	0,0	0,0	0,0	0,0	0,0	0,0	0,0	0,0
	არაფინანსური აქტივების ზრდა	0,0	0,0		0,0	0,0	0,0	0,0	0,0	0,0
	ძირითადი აქტივები	0,0	0,0	0,0	0,0	0,0	0,0	0,0	0,0	0,0
	მატერიალური მარაგები	0,0	0,0	0,0	0,0	0,0	0,0	0,0	0,0	0,0
	ფასეულობები	0,0		0,0	0,0			0,0		
	არაწარმოებული აქტივები	0,0	0,0	0,0	0,0	0,0	0,0	0,0	0,0	0,0
	ფინანსური აქტივების ზრდა	0,0	0,0		0,0	0,0	0,0	0,0	0,0	0,0
	საშინაო	0,0	0,0	0,0	0,0	0,0	0,0	0,0	0,0	0,0
	საგარეო	0,0	0,0	0,0	0,0	0,0	0,0	0,0	0,0	0,0
	მონეტარული ოქრო და ნასესხობის სპეციალური უფლება	0,0		0,0	0,0			0,0		
	ვალდებულებების კლება	0,0	0,0	0,0	0,0	0,0	0,0	0,0	0,0	0,0
	საშინაო	0,0	0,0		0,0	0,0	0,0	0,0	0,0	0,0
	საგარეო	0,0	0,0	0,0	0,0	0,0	0,0	0,0	0,0	0,0

07 08	სხვა არაკლასიფიცირებული ხარჯები	0,0	0,0	0,0	0,0	0,0	0,0	0,0	0,0	0,0
	მომუშავეთა რიცხოვნობა	0,0		0,0	0,0			0,0		
	ხარჯები	0,0	0,0		0,0	0,0	0,0	0,0	0,0	0,0
	შრომის ანაზღაურება	0,0	0,0	0,0	0,0	0,0	0,0	0,0	0,0	0,0
	საქონელი და მომსახურება	0,0	0,0		0,0	0,0	0,0	0,0	0,0	0,0
	ძირითადი კაპიტალის მომსახურება	0,0		0,0	0,0			0,0		
	პროცენტი	0,0	0,0	0,0	0,0	0,0	0,0	0,0	0,0	0,0
	სუბსიდიები	0,0		0,0	0,0			0,0		
	გრანტები	0,0	0,0	0,0	0,0	0,0	0,0	0,0	0,0	0,0
	სოციალური უზრუნველყოფა	0,0	0,0	0,0	0,0	0,0	0,0	0,0	0,0	0,0
	სხვა ხარჯები	0,0	0,0	0,0	0,0	0,0	0,0	0,0	0,0	0,0
	არაფინანსური აქტივების ზრდა	0,0	0,0		0,0	0,0	0,0	0,0	0,0	0,0
	ძირითადი აქტივები	0,0	0,0	0,0	0,0	0,0	0,0	0,0	0,0	0,0
	მატერიალური მარაგები	0,0	0,0	0,0	0,0	0,0	0,0	0,0	0,0	0,0
	ფასეულობები	0,0		0,0	0,0			0,0		
	არაწარმოებული აქტივები	0,0	0,0	0,0	0,0	0,0	0,0	0,0	0,0	0,0
	ფინანსური აქტივების ზრდა	0,0	0,0		0,0	0,0	0,0	0,0	0,0	0,0
	საშინაო	0,0	0,0	0,0	0,0	0,0	0,0	0,0	0,0	0,0
	საგარეო	0,0	0,0	0,0	0,0	0,0	0,0	0,0	0,0	0,0
	მონეტარული ოქრო და ნასესხობის სპეციალური უფლება	0,0		0,0	0,0			0,0		
	ვალდებულებების კლება	0,0	0,0	356,4	0,0	0,0	0,0	0,0	0,0	0,0
	საშინაო	0,0	0,0	0,0	0,0	0,0	0,0	0,0	0,0	0,0
	საგარეო	0,0	0,0	356,4	0,0	0,0	0,0	0,0	0,0	0,0
08 00	სოციალური და ჯანდაცვის პროგრამა	356,4	0,0	0,0	435,9	0,0	435,9	411,1	0,0	411,1
	მომუშავეთა რიცხოვნობა	0,0	0,0	0,0	0,0	0,0	0,0	0,0	0,0	0,0
	ხარჯები	356,4	0,0	0,0	435,9	0,0	435,9	411,1	0,0	411,1
	შრომის ანაზღაურება	0,0	0,0	0,0	0,0	0,0	0,0	0,0	0,0	0,0
	საქონელი და მომსახურება	0,0	0,0	121,3	0,0	0,0	0,0	0,0	0,0	0,0
	ძირითადი კაპიტალის მომსახურება	0,0	0,0	0,0	0,0	0,0	0,0	0,0	0,0	0,0
	პროცენტი	0,0	0,0	235,1	0,0	0,0	0,0	0,0	0,0	0,0
	სუბსიდიები	121,3	0,0	0,0	129,8	0,0	129,8	125,5	0,0	125,5
	გრანტები	0,0	0,0	0,0	0,0	0,0	0,0	0,0	0,0	0,0
	სოციალური უზრუნველყოფა	235,1	0,0	0,0	306,1	0,0	306,1	285,6	0,0	285,6
	სხვა ხარჯები	0,0	0,0	0,0	0,0	0,0	0,0	0,0	0,0	0,0
	არაფინანსური აქტივების ზრდა	0,0	0,0	0,0	0,0	0,0	0,0	0,0	0,0	0,0
	ძირითადი აქტივები	0,0	0,0	0,0	0,0	0,0	0,0	0,0	0,0	0,0
	მატერიალური მარაგები	0,0	0,0	0,0	0,0	0,0	0,0	0,0	0,0	0,0

	ფასეულობები	0,0	0,0	0,0	0,0	0,0	0,0	0,0	0,0	0,0
	არაწარმოებული აქტივები	0,0	0,0	0,0	0,0	0,0	0,0	0,0	0,0	0,0
	ფინანსური აქტივების ზრდა	0,0	0,0	0,0	0,0	0,0	0,0	0,0	0,0	0,0
	საშინაო	0,0	0,0	0,0	0,0	0,0	0,0	0,0	0,0	0,0
	საგარეო	0,0	0,0	0,0	0,0	0,0	0,0	0,0	0,0	0,0
	მონეტარული ოქრო და ნასესხობის სპეციალური უფლება	0,0	0,0	0,0	0,0	0,0	0,0	0,0	0,0	0,0
	ვალდებულებების კლება	0,0	0,0	121,3	0,0	0,0	0,0	0,0	0,0	0,0
	საშინაო	0,0	0,0		0,0	0,0	0,0	0,0	0,0	0,0
	საგარეო	0,0	0,0	121,3	0,0	0,0	0,0	0,0	0,0	0,0
08 01	საზოგადოებრივი ჯანდაცვის მომსახურება	121,3	0,0	0,0	129,8	0,0	129,8	125,5	0,0	125,5
	მომუშავეთა რიცხოვნობა	0,0		0,0	0,0			0,0		
	ხარჯები	121,3	0,0		129,8	0,0	129,8	125,5	0,0	125,5
	შრომის ანაზღაურება	0,0	0,0	0,0	0,0	0,0	0,0	0,0	0,0	0,0
	საქონელი და მომსახურება	0,0	0,0	121,3	0,0	0,0	0,0	0,0	0,0	0,0
	ძირითადი კაპიტალის მომსახურება	0,0		0,0	0,0			0,0		
	პროცენტი	0,0	0,0	0,0	0,0	0,0	0,0	0,0	0,0	0,0
	სუბსიდიები	121,3		0,0	129,8		129,8	125,5		125,5
	გრანტები	0,0	0,0	0,0	0,0	0,0	0,0	0,0	0,0	0,0
	სოციალური უზრუნველყოფა	0,0	0,0	0,0	0,0	0,0	0,0	0,0	0,0	0,0
	სხვა ხარჯები	0,0	0,0	0,0	0,0	0,0	0,0	0,0	0,0	0,0
	არაფინანსური აქტივების ზრდა	0,0	0,0		0,0	0,0	0,0	0,0	0,0	0,0
	ძირითადი აქტივები	0,0	0,0	0,0	0,0	0,0	0,0	0,0	0,0	0,0
	მატერიალური მარაგები	0,0	0,0	0,0	0,0	0,0	0,0	0,0	0,0	0,0
	ფასეულობები	0,0		0,0	0,0			0,0		
	არაწარმოებული აქტივები	0,0	0,0	0,0	0,0	0,0	0,0	0,0	0,0	0,0
	ფინანსური აქტივების ზრდა	0,0	0,0		0,0	0,0	0,0	0,0	0,0	0,0
	საშინაო	0,0	0,0	0,0	0,0	0,0	0,0	0,0	0,0	0,0
	საგარეო	0,0	0,0	0,0	0,0	0,0	0,0	0,0	0,0	0,0
	მონეტარული ოქრო და ნასესხობის სპეციალური უფლება	0,0		0,0	0,0			0,0		
	ვალდებულებების კლება	0,0	0,0	52,7	0,0	0,0	0,0	0,0	0,0	0,0
	საშინაო	0,0	0,0		0,0	0,0	0,0	0,0	0,0	0,0
	საგარეო	0,0	0,0	52,7	0,0	0,0	0,0	0,0	0,0	0,0
08 02	მზრუნველობამოკლებულთა ერთჯერადი კვების პროგრამა	52,7	0,0	0,0	60,0	0,0	60,0	58,1	0,0	58,1
	მომუშავეთა რიცხოვნობა	0,0		0,0	0,0			0,0		

	ხარჯები	52,7	0,0		60,0	0,0	60,0	58,1	0,0	58,1
	შრომის ანაზღაურება	0,0	0,0	0,0	0,0	0,0	0,0	0,0	0,0	0,0
	საქონელი და მომსახურება	0,0	0,0		0,0	0,0	0,0	0,0	0,0	0,0
	ძირითადი კაპიტალის მომსახურება	0,0		0,0	0,0			0,0		
	პროცენტი	0,0	0,0	52,7	0,0	0,0	0,0	0,0	0,0	0,0
	სუბსიდიები	0,0		0,0	0,0			0,0		
	გრანტები	0,0	0,0	0,0	0,0	0,0	0,0	0,0	0,0	0,0
	სოციალური უზრუნველყოფა	52,7	0,0	0,0	60,0	0,0	60,0	58,1	0,0	58,1
	სხვა ხარჯები	0,0	0,0	0,0	0,0	0,0	0,0	0,0	0,0	0,0
	არაფინანსური აქტივების ზრდა	0,0	0,0		0,0	0,0	0,0	0,0	0,0	0,0
	ძირითადი აქტივები	0,0	0,0	0,0	0,0	0,0	0,0	0,0	0,0	0,0
	მატერიალური მარაგები	0,0	0,0	0,0	0,0	0,0	0,0	0,0	0,0	0,0
	ფასეულობები	0,0		0,0	0,0			0,0		
	არაწარმოებული აქტივები	0,0	0,0	0,0	0,0	0,0	0,0	0,0	0,0	0,0
	ფინანსური აქტივების ზრდა	0,0	0,0		0,0	0,0	0,0	0,0	0,0	0,0
	საშინაო	0,0	0,0	0,0	0,0	0,0	0,0	0,0	0,0	0,0
	საგარეო	0,0	0,0	0,0	0,0	0,0	0,0	0,0	0,0	0,0
	მონეტარული ოქრო და ნასესხობის სპეციალური უფლება	0,0		0,0	0,0			0,0		
	ვალდებულებების კლება	0,0	0,0	19,3	0,0	0,0	0,0	0,0	0,0	0,0
	საშინაო	0,0	0,0		0,0	0,0	0,0	0,0	0,0	0,0
	საგარეო	0,0	0,0	19,3	0,0	0,0	0,0	0,0	0,0	0,0
08 03	ხანდაზმულთა ბინაზე მომსახურების პროგრამა	19,3	0,0	0,0	19,5	0,0	19,5	18,2	0,0	18,2
	მომუშავეთა რიცხოვნობა	0,0		0,0	0,0			0,0		
	ხარჯები	19,3	0,0		19,5	0,0	19,5	18,2	0,0	18,2
	შრომის ანაზღაურება	0,0	0,0	0,0	0,0	0,0	0,0	0,0	0,0	0,0
	საქონელი და მომსახურება	0,0	0,0		0,0	0,0	0,0	0,0	0,0	0,0
	ძირითადი კაპიტალის მომსახურება	0,0		0,0	0,0			0,0		
	პროცენტი	0,0	0,0	19,3	0,0	0,0	0,0	0,0	0,0	0,0
	სუბსიდიები	0,0		0,0	0,0			0,0		
	გრანტები	0,0	0,0	0,0	0,0	0,0	0,0	0,0	0,0	0,0
	სოციალური უზრუნველყოფა	19,3	0,0	0,0	19,5	0,0	19,5	18,2	0,0	18,2
	სხვა ხარჯები	0,0	0,0	0,0	0,0	0,0	0,0	0,0	0,0	0,0
	არაფინანსური აქტივების ზრდა	0,0	0,0		0,0	0,0	0,0	0,0	0,0	0,0
	ძირითადი აქტივები	0,0	0,0	0,0	0,0	0,0	0,0	0,0	0,0	0,0
	მატერიალური მარაგები	0,0	0,0	0,0	0,0	0,0	0,0	0,0	0,0	0,0
	ფასეულობები	0,0		0,0	0,0			0,0		

	არაწარმოებული აქტივები	0,0	0,0	0,0	0,0	0,0	0,0	0,0	0,0	0,0
	ფინანსური აქტივების ზრდა	0,0	0,0		0,0	0,0	0,0	0,0	0,0	0,0
	საშინაო	0,0	0,0	0,0	0,0	0,0	0,0	0,0	0,0	0,0
	საგარეო	0,0	0,0	0,0	0,0	0,0	0,0	0,0	0,0	0,0
	მონეტარული ოქრო და ნასესხობის სპეციალური უფლება	0,0		0,0	0,0			0,0		
	ვალდებულებების კლება	0,0	0,0	2,0	0,0	0,0	0,0	0,0	0,0	0,0
	საშინაო	0,0	0,0		0,0	0,0	0,0	0,0	0,0	0,0
	საგარეო	0,0	0,0	2,0	0,0	0,0	0,0	0,0	0,0	0,0
08 04	ვეტერანთა და დევნილთა დაკრძალვის ხარჯები	2,0	0,0	0,0	5,0	0,0	5,0	3,6	0,0	3,6
	მომუშავეთა რიცხოვნობა	0,0		0,0	0,0			0,0		
	ხარჯები	2,0	0,0		5,0	0,0	5,0	3,6	0,0	3,6
	შრომის ანაზღაურება	0,0	0,0	0,0	0,0	0,0	0,0	0,0	0,0	0,0
	საქონელი და მომსახურება	0,0	0,0		0,0	0,0	0,0	0,0	0,0	0,0
	ძირითადი კაპიტალის მომსახურება	0,0		0,0	0,0			0,0		
	პროცენტი	0,0	0,0	2,0	0,0	0,0	0,0	0,0	0,0	0,0
	სუბსიდიები	0,0		0,0	0,0			0,0		
	გრანტები	0,0	0,0	0,0	0,0	0,0	0,0	0,0	0,0	0,0
	სოციალური უზრუნველყოფა	2,0	0,0	0,0	5,0	0,0	5,0	3,6	0,0	3,6
	სხვა ხარჯები	0,0	0,0	0,0	0,0	0,0	0,0	0,0	0,0	0,0
	არაფინანსური აქტივების ზრდა	0,0	0,0		0,0	0,0	0,0	0,0	0,0	0,0
	ძირითადი აქტივები	0,0	0,0	0,0	0,0	0,0	0,0	0,0	0,0	0,0
	მატერიალური მარაგები	0,0	0,0	0,0	0,0	0,0	0,0	0,0	0,0	0,0
	ფასეულობები	0,0		0,0	0,0			0,0		
	არაწარმოებული აქტივები	0,0	0,0	0,0	0,0	0,0	0,0	0,0	0,0	0,0
	ფინანსური აქტივების ზრდა	0,0	0,0		0,0	0,0	0,0	0,0	0,0	0,0
	საშინაო	0,0	0,0	0,0	0,0	0,0	0,0	0,0	0,0	0,0
	საგარეო	0,0	0,0	0,0	0,0	0,0	0,0	0,0	0,0	0,0
	მონეტარული ოქრო და ნასესხობის სპეციალური უფლება	0,0		0,0	0,0			0,0		
	ვალდებულებების კლება	0,0	0,0	14,5	0,0	0,0	0,0	0,0	0,0	0,0
	საშინაო	0,0	0,0		0,0	0,0	0,0	0,0	0,0	0,0
	საგარეო	0,0	0,0	14,5	0,0	0,0	0,0	0,0	0,0	0,0
08 05	სადღესასწაულო დღეებში დახმარების პროგრამა	14,5	0,0	0,0	17,6	0,0	17,6	17,2	0,0	17,2
	მომუშავეთა რიცხოვნობა	0,0		0,0	0,0			0,0		
	ხარჯები	14,5	0,0		17,6	0,0	17,6	17,2	0,0	17,2

	შრომის ანაზღაურება	0,0	0,0	0,0	0,0	0,0	0,0	0,0	0,0	0,0
	საქონელი და მომსახურება	0,0	0,0		0,0	0,0	0,0	0,0	0,0	0,0
	ძირითადი კაპიტალის მომსახურება	0,0		0,0	0,0			0,0		
	პროცენტი	0,0	0,0	14,5	0,0	0,0	0,0	0,0	0,0	0,0
	სუბსიდიები	0,0		0,0	0,0			0,0		
	გრანტები	0,0	0,0	0,0	0,0	0,0	0,0	0,0	0,0	0,0
	სოციალური უზრუნველყოფა	14,5	0,0	0,0	17,6	0,0	17,6	17,2	0,0	17,2
	სხვა ხარჯები	0,0	0,0	0,0	0,0	0,0	0,0	0,0	0,0	0,0
	არაფინანსური აქტივების ზრდა	0,0	0,0		0,0	0,0	0,0	0,0	0,0	0,0
	ძირითადი აქტივები	0,0	0,0	0,0	0,0	0,0	0,0	0,0	0,0	0,0
	მატერიალური მარაგები	0,0	0,0	0,0	0,0	0,0	0,0	0,0	0,0	0,0
	ფასეულობები	0,0		0,0	0,0			0,0		
	არაწარმოებული აქტივები	0,0	0,0	0,0	0,0	0,0	0,0	0,0	0,0	0,0
	ფინანსური აქტივების ზრდა	0,0	0,0		0,0	0,0	0,0	0,0	0,0	0,0
	საშინაო	0,0	0,0	0,0	0,0	0,0	0,0	0,0	0,0	0,0
	საგარეო	0,0	0,0	0,0	0,0	0,0	0,0	0,0	0,0	0,0
	მონეტარული ოქრო და ნასესხობის სპეციალური უფლება	0,0		0,0	0,0			0,0		
	ვალდებულებების კლება	0,0	0,0	29,8	0,0	0,0	0,0	0,0	0,0	0,0
	საშინაო	0,0	0,0		0,0	0,0	0,0	0,0	0,0	0,0
	საგარეო	0,0	0,0	29,8	0,0	0,0	0,0	0,0	0,0	0,0
08 06	ახალშობილთა დახმარების პროგრამა	29,8	0,0	0,0	39,0	0,0	39,0	30,7	0,0	30,7
	მომუშავეთა რიცხოვნობა	0,0		0,0	0,0			0,0		
	ხარჯები	29,8	0,0		39,0	0,0	39,0	30,7	0,0	30,7
	შრომის ანაზღაურება	0,0	0,0	0,0	0,0	0,0	0,0	0,0	0,0	0,0
	საქონელი და მომსახურება	0,0	0,0		0,0	0,0	0,0	0,0	0,0	0,0
	ძირითადი კაპიტალის მომსახურება	0,0		0,0	0,0			0,0		
	პროცენტი	0,0	0,0	29,8	0,0	0,0	0,0	0,0	0,0	0,0
	სუბსიდიები	0,0		0,0	0,0			0,0		
	გრანტები	0,0	0,0	0,0	0,0	0,0	0,0	0,0	0,0	0,0
	სოციალური უზრუნველყოფა	29,8	0,0	0,0	39,0	0,0	39,0	30,7	0,0	30,7
	სხვა ხარჯები	0,0	0,0	0,0	0,0	0,0	0,0	0,0	0,0	0,0
	არაფინანსური აქტივების ზრდა	0,0	0,0		0,0	0,0	0,0	0,0	0,0	0,0
	ძირითადი აქტივები	0,0	0,0	0,0	0,0	0,0	0,0	0,0	0,0	0,0
	მატერიალური მარაგები	0,0	0,0	0,0	0,0	0,0	0,0	0,0	0,0	0,0
	ფასეულობები	0,0		0,0	0,0			0,0		
	არაწარმოებული აქტივები	0,0	0,0	0,0	0,0	0,0	0,0	0,0	0,0	0,0
	ფინანსური აქტივების ზრდა	0,0	0,0		0,0	0,0	0,0	0,0	0,0	0,0

	საშინაო	0,0	0,0	0,0	0,0	0,0	0,0	0,0	0,0	0,0
	საგარეო	0,0	0,0	0,0	0,0	0,0	0,0	0,0	0,0	0,0
	მონეტარული ოქრო და ნასესხობის სპეციალური უფლება	0,0		0,0	0,0			0,0		
	ვალდებულებების კლება	0,0	0,0	7,2	0,0	0,0	0,0	0,0	0,0	0,0
	საშინაო	0,0	0,0		0,0	0,0	0,0	0,0	0,0	0,0
	საგარეო	0,0	0,0	7,2	0,0	0,0	0,0	0,0	0,0	0,0
08 07	უმწეოებზე წყლის ხარჯის ანაზღაურების პროგრამა	7,2	0,0	0,0	12,0	0,0	12,0	5,3	0,0	5,3
	მომუშავეთა რიცხოვნობა	0,0		0,0	0,0			0,0		
	ხარჯები	7,2	0,0		12,0	0,0	12,0	5,3	0,0	5,3
	შრომის ანაზღაურება	0,0	0,0	0,0	0,0	0,0	0,0	0,0	0,0	0,0
	საქონელი და მომსახურება	0,0	0,0		0,0	0,0	0,0	0,0	0,0	0,0
	ძირითადი კაპიტალის მომსახურება	0,0		0,0	0,0			0,0		
	პროცენტი	0,0	0,0	7,2	0,0	0,0	0,0	0,0	0,0	0,0
	სუბსიდიები	0,0		0,0	0,0			0,0		
	გრანტები	0,0	0,0	0,0	0,0	0,0	0,0	0,0	0,0	0,0
	სოციალური უზრუნველყოფა	7,2	0,0	0,0	12,0	0,0	12,0	5,3	0,0	5,3
	სხვა ხარჯები	0,0	0,0	0,0	0,0	0,0	0,0	0,0	0,0	0,0
	არაფინანსური აქტივების ზრდა	0,0	0,0		0,0	0,0	0,0	0,0	0,0	0,0
	ძირითადი აქტივები	0,0	0,0	0,0	0,0	0,0	0,0	0,0	0,0	0,0
	მატერიალური მარაგები	0,0	0,0	0,0	0,0	0,0	0,0	0,0	0,0	0,0
	ფასეულობები	0,0		0,0	0,0			0,0		
	არაწარმოებული აქტივები	0,0	0,0	0,0	0,0	0,0	0,0	0,0	0,0	0,0
	ფინანსური აქტივების ზრდა	0,0	0,0		0,0	0,0	0,0	0,0	0,0	0,0
	საშინაო	0,0	0,0	0,0	0,0	0,0	0,0	0,0	0,0	0,0
	საგარეო	0,0	0,0	0,0	0,0	0,0	0,0	0,0	0,0	0,0
	მონეტარული ოქრო და ნასესხობის სპეციალური უფლება	0,0		0,0	0,0			0,0		
	ვალდებულებების კლება	0,0	0,0	51,3	0,0	0,0	0,0	0,0	0,0	0,0
	საშინაო	0,0	0,0		0,0	0,0	0,0	0,0	0,0	0,0
	საგარეო	0,0	0,0	51,3	0,0	0,0	0,0	0,0	0,0	0,0
08 08	ერთჯერადი დახმარება	51,3	0,0	0,0	65,0	0,0	65,0	64,9	0,0	64,9
	მომუშავეთა რიცხოვნობა	0,0		0,0	0,0			0,0		
	ხარჯები	51,3	0,0		65,0	0,0	65,0	64,9	0,0	64,9
	შრომის ანაზღაურება	0,0	0,0	0,0	0,0	0,0	0,0	0,0	0,0	0,0
	საქონელი და მომსახურება	0,0	0,0		0,0	0,0	0,0	0,0	0,0	0,0
	ძირითადი კაპიტალის მომსახურება	0,0		0,0	0,0			0,0		

	პროცენტი	0,0	0,0	51,3	0,0	0,0	0,0	0,0	0,0	0,0
	სუბსიდიები	0,0		0,0	0,0			0,0		
	გრანტები	0,0	0,0	0,0	0,0	0,0	0,0	0,0	0,0	0,0
	სოციალური უზრუნველყოფა	51,3	0,0	0,0	65,0	0,0	65,0	64,9	0,0	64,9
	სხვა ხარჯები	0,0	0,0	0,0	0,0	0,0	0,0	0,0	0,0	0,0
	არაფინანსური აქტივების ზრდა	0,0	0,0		0,0	0,0	0,0	0,0	0,0	0,0
	ძირითადი აქტივები	0,0	0,0	0,0	0,0	0,0	0,0	0,0	0,0	0,0
	მატერიალური მარაგები	0,0	0,0	0,0	0,0	0,0	0,0	0,0	0,0	0,0
	ფასეულობები	0,0		0,0	0,0			0,0		
	არაწარმოებული აქტივები	0,0	0,0	0,0	0,0	0,0	0,0	0,0	0,0	0,0
	ფინანსური აქტივების ზრდა	0,0	0,0		0,0	0,0	0,0	0,0	0,0	0,0
	საშინაო	0,0	0,0	0,0	0,0	0,0	0,0	0,0	0,0	0,0
	საგარეო	0,0	0,0	0,0	0,0	0,0	0,0	0,0	0,0	0,0
	მონეტარული ოქრო და ნასესხობის სპეციალური უფლება	0,0		0,0	0,0			0,0		
	ვალდებულებების კლება	0,0	0,0	0,0	0,0	0,0	0,0	0,0	0,0	0,0
	საშინაო	0,0	0,0		0,0	0,0	0,0	0,0	0,0	0,0
	საგარეო	0,0	0,0	0,0	0,0	0,0	0,0	0,0	0,0	0,0
08 09	სტიქიითა და ხანძრით დაზარალებულთა დახმარების პროგრამა	0,0	0,0	0,0	88,0	0,0	88,0	87,6	0,0	87,6
	მომუშავეთა რიცხოვნობა	0,0		0,0	0,0			0,0		
	ხარჯები	0,0	0,0		88,0	0,0	88,0	87,6	0,0	87,6
	შრომის ანაზღაურება	0,0	0,0	0,0	0,0	0,0	0,0	0,0	0,0	0,0
	საქონელი და მომსახურება	0,0	0,0		0,0	0,0	0,0	0,0	0,0	0,0
	ძირითადი კაპიტალის მომსახურება	0,0		0,0	0,0			0,0		
	პროცენტი	0,0	0,0	0,0	0,0	0,0	0,0	0,0	0,0	0,0
	სუბსიდიები	0,0		0,0	0,0			0,0		
	გრანტები	0,0	0,0	0,0	0,0	0,0	0,0	0,0	0,0	0,0
	სოციალური უზრუნველყოფა	0,0	0,0	0,0	88,0	0,0	88,0	87,6	0,0	87,6
	სხვა ხარჯები	0,0	0,0	0,0	0,0	0,0	0,0	0,0	0,0	0,0
	არაფინანსური აქტივების ზრდა	0,0	0,0		0,0	0,0	0,0	0,0	0,0	0,0
	ძირითადი აქტივები	0,0	0,0	0,0	0,0	0,0	0,0	0,0	0,0	0,0
	მატერიალური მარაგები	0,0	0,0	0,0	0,0	0,0	0,0	0,0	0,0	0,0
	ფასეულობები	0,0		0,0	0,0			0,0		
	არაწარმოებული აქტივები	0,0	0,0	0,0	0,0	0,0	0,0	0,0	0,0	0,0
	ფინანსური აქტივების ზრდა	0,0	0,0		0,0	0,0	0,0	0,0	0,0	0,0
	საშინაო	0,0	0,0	0,0	0,0	0,0	0,0	0,0	0,0	0,0
	საგარეო	0,0	0,0	0,0	0,0	0,0	0,0	0,0	0,0	0,0

	მონეტარული ოქრო და ნასესხობის სპეციალური უფლება	0,0		0,0	0,0			0,0		
	ვალდებულებების კლება	0,0	0,0	58,3	0,0	0,0	0,0	0,0	0,0	0,0
	საშინაო	0,0	0,0		0,0	0,0	0,0	0,0	0,0	0,0
	საგარეო	0,0	0,0	58,3	0,0	0,0	0,0	0,0	0,0	0,0
08 10	სხვა არაკლასიფიცირებული ხარჯები	58,3	0,0	0,0	0,0	0,0	0,0	0,0	0,0	0,0
	მომუშავეთა რიცხოვნობა	0,0		0,0	0,0			0,0		
	ხარჯები	58,3	0,0		0,0	0,0	0,0	0,0	0,0	0,0
	შრომის ანაზღაურება	0,0	0,0	0,0	0,0	0,0	0,0	0,0	0,0	0,0
	საქონელი და მომსახურება	0,0	0,0		0,0	0,0	0,0	0,0	0,0	0,0
	ძირითადი კაპიტალის მომსახურება	0,0		0,0	0,0			0,0		
	პროცენტი	0,0	0,0	58,3	0,0	0,0	0,0	0,0	0,0	0,0
	სუბსიდიები	0,0		0,0	0,0			0,0		
	გრანტები	0,0	0,0	0,0	0,0	0,0	0,0	0,0	0,0	0,0
	სოციალური უზრუნველყოფა	58,3	0,0	0,0	0,0	0,0	0,0	0,0	0,0	0,0
	სხვა ხარჯები	0,0	0,0	0,0	0,0	0,0	0,0	0,0	0,0	0,0
	არაფინანსური აქტივების ზრდა	0,0	0,0		0,0	0,0	0,0	0,0	0,0	0,0
	ძირითადი აქტივები	0,0	0,0	0,0	0,0	0,0	0,0	0,0	0,0	0,0
	მატერიალური მარაგები	0,0	0,0	0,0	0,0	0,0	0,0	0,0	0,0	0,0
	ფასეულობები	0,0		0,0	0,0			0,0		
	არაწარმოებული აქტივები	0,0	0,0	0,0	0,0	0,0	0,0	0,0	0,0	0,0
	ფინანსური აქტივების ზრდა	0,0	0,0		0,0	0,0	0,0	0,0	0,0	0,0
	საშინაო	0,0	0,0	0,0	0,0	0,0	0,0	0,0	0,0	0,0
	საგარეო	0,0	0,0	0,0	0,0	0,0	0,0	0,0	0,0	0,0
	მონეტარული ოქრო და ნასესხობის სპეციალური უფლება	0,0		0,0	0,0			0,0		
	ვალდებულებების კლება	0,0	0,0		0,0	0,0	0,0	0,0	0,0	0,0
	საშინაო	0,0	0,0		0,0	0,0	0,0	0,0	0,0	0,0
	საგარეო	0,0	0,0		0,0	0,0	0,0	0,0	0,0	0,0

საკრებულოს თავმჯდომარე მ. ჭოხონელიძე

ხობის მუნიციპალიტეტის 2009 წლის ადგილობრივი ბიუჯეტის ხარჯებისა და არაფინანსური აქტივების ფუნქციონალური კლასიფიკაცია

ფუნქციონალური კოდი	დ ა ს ა ხ ე ლ ე ბ ა	2010 წლის წლიური შესრულება	მ.შ. სახ. ბიუჯეტის ფონდებიდან გამოყოფილი სახსრები	მ.შ. საკუთარი სახსრები	2011 წლის ბიუჯეტი გეგმა	მ.შ. სახ. ბიუჯეტის ფონდებიდან გამოყოფილი სახსრები	მ.შ. საკუთარი სახსრები	2011 წლის ფაქტიური	მ.შ. სახ. ბიუჯეტის ფონდებიდან გამოყოფილი სახსრები	მ.შ. საკუთარი სახსრები
701	საერთო დანიშნულების სახელმწიფო მომსახურება	**1 515,2**	**24,0**	**1 491,2**	**1 768,7**	**6,5**	**1 762,2**	**1 662,4**	**0,0**	**1 662,4**
7011	აღმასრულებელი და წარმომადგენლობითი ორგანოების საქმიანობის უზრუნველყოფა, ფინანსური და ფისკალური საქმიანობა, საგარეო ურთიერთობები	**1 503,4**	**24,0**	**1 479,4**	**1 756,7**	**6,5**	**1 750,2**	**1 652,9**	**0,0**	**1 652,9**
70111	აღმასრულებელი და წარმომადგენლობითი ორგანოების საქმიანობის უზრუნველყოფა	**1 412,8**	**24,0**	**1 388,8**	**1 576,8**	**6,5**	**1 570,3**	**1 485,7**	**0,0**	**1 485,7**
70112	ფინანსური და ფისკალური საქმიანობა	**90,6**	**0,0**	**90,6**	**179,9**	**0,0**	**179,9**	**167,2**	**0,0**	**167,2**
70113	საგარეო ურთიერთობები	**0,0**			**0,0**			**0,0**		
7012	საგარეო ეკონომიკური დახმარება	**0,0**	**0,0**	**0,0**	**0,0**	**0,0**	**0,0**	**0,0**	**0,0**	**0,0**
70121	ეკონომიკური დახმარება განვითარებად და გარდამავალი ეკონომიკის მქონე ქვეყნებს	**0,0**			**0,0**			**0,0**		
70122	საერთაშორისო ორგანიზაციების მეშვეობით გაწეული ეკონომიკური დახმარება	**0,0**			**0,0**			**0,0**		
7013	საერთო დანიშნულების მომსახურება	**0,0**	**0,0**	**0,0**	**0,0**	**0,0**	**0,0**	**0,0**	**0,0**	**0,0**
70131	საერთო საკადრო მომსახურება	**0,0**			**0,0**			**0,0**		
70132	საერთო დანიშნულების დაგეგმვა და სტატისტიკური მომსახურება	**0,0**			**0,0**			**0,0**		
70133	საერთო დანიშნულების სხვა მომსახურება	**0,0**			**0,0**			**0,0**		
7014	ფუნდამენტური სამეცნიერო კვლევები	**0,0**			**0,0**			**0,0**		

7015	გამოყენებითი კვლევები საერთო დანიშნულების სახელმწიფო მომსახურებაში	0,0			0,0			0,0		
7016	ვალთან დაკავშირებული ოპერაციები	0,0			0,0			0,0		
7017	საერთო დანიშნულების ფულადი ნაკადები მთავრობის სხვადასხვა დონეს შორის	0,0			0,0			0,0		
7018	სხვა არაკლასიფიცირებული საქმიანობა საერთო დანიშნულების სახელმწიფო მომსახურებაში	11,8	0,0	11,8	12,0	0,0	12,0	9,5	0,0	9,5
702	თავდაცვა	82,8	0,0	82,8	94,7	0,0	94,7	85,7	0,0	85,7
703	საზოგადოებრივი წესრიგი და უსაფრთხოება	335,5	0,0	335,5	344,2	0,0	344,2	316,1	0,0	316,1
7031	პოლიციის სამსახური და სახელმწიფო დაცვა	111,9	0,0	111,9	65,5	0,0	65,5	61,1	0,0	61,1
7032	ხანძარსაწინააღმდეგო დაცვა	223,6	0,0	223,6	278,7	0,0	278,7	255,0	0,0	255,0
7033	სასამართლოები და პროკურატურა	0,0			0,0			0,0		
7034	სასჯელაღსრულების დაწესებულებები	0,0			0,0			0,0		
7035	გამოყენებითი კვლევები საზოგადოებრივი წესრიგისა და უსაფრთხოების სფეროში	0,0			0,0			0,0		
7036	სხვა არაკლასიფიცირებული საქმიანობა საზოგადოებრივი წესრიგისა და უსაფრთხოების სფეროში	0,0			0,0			0,0		
704	ეკონომიკური საქმიანობა	2 300,0	707,7	1 592,3	1 790,9	1 025,7	765,2	1 226,9	754,8	472,1
7041	საერთო ეკონომიკური, კომერციული და შრომით რესურსებთან დაკავშირებული საქმიანობა	0,0	0,0	0,0	0,0	0,0	0,0	0,0	0,0	0,0
70411	საერთო ეკონომიკური და კომერციული საქმიანობა	0,0			0,0			0,0		
70412	შრომით რესურსებთან დაკავშირებული საქმიანობა	0,0			0,0			0,0		
7042	სოფლის მეურნეობა, სატყეო მეურნეობა, მეთევზეობა და მონადირეობა	1 026,0	88,6	937,4	612,3	426,3	186,0	237,2	175,9	61,3
70421	სოფლის მეურნეობა	1 026,0	88,6	937,4	612,3	426,3	186,0	237,2	175,9	61,3
70422	სატყეო მეურნეობა	0,0			0,0			0,0		
70423	მეთევზეობა და მონადირეობა	0,0			0,0			0,0		
7043	სათბობი და ენერგეტიკა	0,0	0,0	0,0	0,0	0,0	0,0	0,0	0,0	0,0
70431	ნახშირი და სხვა სახის მყარი მინერალური საწვავი	0,0			0,0			0,0		
70432	ნავთობი და ბუნებრივი აირი	0,0			0,0			0,0		
70433	ბირთვული საწვავი	0,0			0,0			0,0		
70434	სხვა სახის საწვავი	0,0			0,0			0,0		
70435	ელექტროენერგეტიკა	0,0			0,0			0,0		
70436	არაელექტრული (მზის, ქარის, წყლის) ენერგია	0,0			0,0			0,0		

7044	სამთომომპოვებელი და გადამამუშავებელი მრეწველობა, მშენებლობა	0,0	0,0	0,0	0,0	0,0	0,0	0,0	0,0	0,0
70441	მინერალური რესურსების მოპოვება, მინერალური საწვავის გარდა	0,0			0,0			0,0		
70442	გადამამუშავებელი მრეწველობა	0,0			0,0			0,0		
70443	მშენებლობა	0,0			0,0			0,0		
7045	ტრანსპორტი	826,5	377,1	449,4	706,5	455,9	250,6	604,9	447,8	157,1
70451	საავტომობილო ტრანსპორტი და გზები	826,5	377,1	449,4	706,5	455,9	250,6	604,9	447,8	157,1
70452	საზღვაო ტრანსპორტი	0,0			0,0			0,0		
70453	სარკინიგზო ტრანსპორტი	0,0			0,0			0,0		
70454	საჰაერო ტრანსპორტი	0,0			0,0			0,0		
70455	მილსადენები და სხვა სახის სატრანსპორტო საშუალებები	0,0			0,0			0,0		
7046	კავშირგაბმულობა	0,0			0,0			0,0		
7047	ეკონომიკის სხვა დარგები	0,0	0,0	0,0	0,0	0,0	0,0	0,0	0,0	0,0
70471	ვაჭრობა, მარაგების შექმნა, შენახვა და დასაწყობება	0,0			0,0			0,0		
70472	სასტუმროები და რესტორნები	0,0			0,0			0,0		
70473	ტურიზმი	0,0			0,0			0,0		
70474	მრავალმიზნობრივი განვითარების პროექტები	0,0			0,0			0,0		
7048	გამოყენებითი კვლევები ეკონომიკური საქმიანობის სფეროში	0,0	0,0	0,0	0,0	0,0	0,0	0,0	0,0	0,0
70481	გამოყენებითი კვლევები საერთო ეკონომიკურ, კომერციულ და შრომით რესურსებთან დაკავშირებულ საქმიანობაში	0,0			0,0			0,0		
70482	გამოყენებითი კვლევები სოფლის მეურნეობაში, სატყეო მეურნეობაში, მეთევზეობასა და მონადირეობაში	0,0			0,0			0,0		
70483	გამოყენებითი კვლევები სათბობსა და ენერგეტიკაში	0,0			0,0			0,0		
70484	გამოყენებითი კვლევები სამთომომპოვებელ და გადამამუშავებელ მრეწველობასა და მშენებლობაში	0,0			0,0			0,0		
70485	გამოყენებითი კვლევები ტრანსპორტის სფეროში	0,0			0,0			0,0		
70486	გამოყენებითი კვლევები კავშირგაბმულობის სფეროში	0,0			0,0			0,0		
70487	გამოყენებითი კვლევები სხვა სახის ეკონომიკურ საქმიანობაში	0,0			0,0			0,0		

7049	სხვა არაკლასიფიცირებული საქმიანობა ეკონომიკურ საქმიანობაში	447,5	242,0	205,5	472,1	143,5	328,6	384,8	131,1	253,7
705	გარემოს დაცვა	433,0	36,0	397,0	814,0	153,4	660,6	638,1	90,3	547,8
7051	ნარჩენების შეგროვება, გადამუშავება და განადგურება	317,9	0,0	317,9	516,7	0,0	516,7	498,6	0,0	498,6
7052	ჩამდინარე წყლების მართვა	115,1	36,0	79,1	297,3	153,4	143,9	139,5	90,3	49,2
7053	გარემოს დაბინძურების წინააღმდეგ ბრძოლა	0,0			0,0			0,0		
7054	ბიომრავალფეროვნებისა და ლანდშაფტების დაცვა	0,0			0,0			0,0		
7055	გამოყენებითი კვლევები გარემოს დაცვის სფეროში	0,0			0,0			0,0		
7056	სხვა არაკლასიფიცირებული საქმიანობა გარემოს დაცვის სფეროში	0,0			0,0			0,0		
706	საბინაო-კომუნალური მეურნეობა	978,9	450,3	528,6	192,3	103,3	89,0	144,7	94,1	50,6
7061	ბინათმშენებლობა	0,0			0,0			0,0		
7062	კომუნალური მეურნეობის განვითარება	0,0			0,0			0,0		
7063	წყალმომარაგება	473,9	450,3	23,6	159,2	103,3	55,9	115,0	94,1	20,9
7064	გარე განათება	505,0	0,0	505,0	33,1	0,0	33,1	29,7	0,0	29,7
7065	გამოყენებითი კვლევები საბინაო-კომუნალურ მეურნეობაში	0,0			0,0			0,0		
7066	სხვა არაკლასიფიცირებული საქმიანობა საბინაო-კომუნალურ მეურნეობაში	0,0			0,0			0,0		
707	ჯანმრთელობის დაცვა	121,3	0,0	121,3	129,8	0,0	129,8	125,5	0,0	125,5
7071	სამედიცინო პროდუქცია, მოწყობილობები და აპარატები	0,0	0,0	0,0	0,0	0,0	0,0	0,0	0,0	0,0
70711	ფარმაცევტული პროდუქცია	0,0			0,0			0,0		
70712	სხვა სამედიცინო პროდუქცია	0,0			0,0			0,0		
70713	თერაპიული დანიშნულების მოწყობილობები და აპარატები	0,0			0,0			0,0		
7072	ამბულატორიული მომსახურება	0,0	0,0	0,0	0,0	0,0	0,0	0,0	0,0	0,0
70721	ზოგადი პროფილის ამბულატორიული მომსახურება	0,0			0,0			0,0		
70722	სპეციალიზებული ამბულატორიული მომსახურება	0,0			0,0			0,0		
70723	სტომატოლოგიური მომსახურება	0,0			0,0			0,0		
70724	საშუალო სამედიცინო პერსონალის მომსახურება	0,0			0,0			0,0		
7073	საავადმყოფოების მომსახურება	0,0	0,0	0,0	0,0	0,0	0,0	0,0	0,0	0,0
70731	ზოგადი პროფილის საავადმყოფოების მომსახურება	0,0			0,0			0,0		
70732	სპეციალიზებული საავადმყოფოების მომსახურება	0,0			0,0			0,0		

70733	სამედიცინო ცენტრებისა და სამშობიარო სახლების მომსახურება	0,0			0,0			0,0		
70734	სანატორიუმებისა და გამაჯანსაღებელი სახლების მომსახურება	0,0			0,0			0,0		
7074	საზოგადოებრივი ჯანდაცვის მომსახურება	121,3	0,0	121,3	129,8	0,0	129,8	125,5	0,0	125,5
7075	გამოყენებითი კვლევები ჯანმრთელობის დაცვის სფეროში	0,0			0,0			0,0		
7076	სხვა არაკლასიფიცირებული საქმიანობა ჯანმრთელობის დაცვის სფეროში	0,0			0,0			0,0		
708	დასვენება, კულტურა და რელიგია	808,0	0,0	808,0	912,5	0,0	912,5	857,7	0,0	857,7
7081	მომსახურება დასვენებისა და სპორტის სფეროში	339,2	0,0	339,2	359,5	0,0	359,5	333,9	0,0	333,9
7082	მომსახურება კულტურის სფეროში	421,0	0,0	421,0	500,5	0,0	500,5	476,9	0,0	476,9
7083	ტელერადიომაუწყებლობა და საგამომცემლო საქმიანობა	39,4	0,0	39,4	40,0	0,0	40,0	40,0	0,0	40,0
7084	რელიგიური და სხვა სახის საზოგადოებრივი საქმიანობა	8,4	0,0	8,4	12,5	0,0	12,5	6,9	0,0	6,9
7085	გამოყენებითი კვლევები დასვენების, კულტურისა და რელიგიის სფეროში	0,0			0,0			0,0		
7086	სხვა არაკლასიფიცირებული საქმიანობა დასვენების, კულტურისა და რელიგიის სფეროში	0,0	0,0	0,0	0,0	0,0	0,0	0,0	0,0	0,0
709	განათლება	1 647,4	120,9	1 526,5	1 196,6	58,6	1 138,0	1 148,7	55,7	1 093,0
7091	სკოლამდელი აღზრდა	1 140,8	0,0	1 140,8	691,3	15,7	675,6	679,8	15,2	664,6
7092	ზოგადი განათლება	215,8	120,9	94,9	121,8	42,9	78,9	100,9	40,5	60,4
70921	დაწყებითი ზოგადი განათლება	0,0			0,0			0,0		
70922	საბაზო ზოგადი განათლება	0,0			0,0			0,0		
70923	საშუალო ზოგადი განათლება	215,8	120,9	94,9	121,8	42,9	78,9	100,9	40,5	60,4
7093	პროფესიული განათლება	0,0			0,0			0,0		
7094	უმაღლესი განათლება	0,0	0,0	0,0	0,0	0,0	0,0	0,0	0,0	0,0
70941	უმაღლესი პროფესიული განათლება	0,0			0,0			0,0		
70942	უმაღლესი აკადემიური განათლება	0,0			0,0			0,0		
7095	უმაღლესისშემდგომი განათლება	0,0			0,0			0,0		
7096	განათლების სფეროს დამხმარე მომსახურება	0,0			0,0			0,0		
7097	გამოყენებითი კვლევები განათლების სფეროში	0,0			0,0			0,0		
7098	სხვა არაკლასიფიცირებული საქმიანობა განათლების სფეროში	290,8	0,0	290,8	383,5	0,0	383,5	368,0	0,0	368,0
710	სოციალური დაცვა	235,1	0,0	235,1	306,1	0,0	306,1	285,6	0,0	285,6
7101	ავადმყოფთა და შეზღუდული შესაძლებლობის მქონე პირთა სოციალური დაცვა	0,0	0,0	0,0	0,0	0,0	0,0	0,0	0,0	0,0

71011	ავადმყოფთა სოციალური დაცვა	0,0			0,0			0,0		
71012	შეზღუდული შესაძლებლობის მქონე პირთა სოციალური დაცვა	0,0			0,0			0,0		
7102	ხანდაზმულთა სოციალური დაცვა	52,7	0,0	52,7	60,0	0,0	60,0	58,1	0,0	58,1
7103	მარჩენალდაკარგულ პირთა სოციალური დაცვა	14,5	0,0	14,5	17,6	0,0	17,6	17,2	0,0	17,2
7104	ოჯახებისა და ბავშვების სოციალური დაცვა	29,8	0,0	29,8	39,0	0,0	39,0	30,7	0,0	30,7
7105	უმუშევართა სოციალური დაცვა	0,0			0,0			0,0		
7106	საცხოვრებლით უზრუნველყოფა	0,0			0,0			0,0		
7107	სოციალური გაუცხოების საკითხები, რომლებიც არ ექვემდებარება კლასიფიკაციას	26,5	0,0	26,5	31,5	0,0	31,5	23,5	0,0	23,5
7108	გამოყენებითი კვლევები სოციალური დაცვის სფეროში	0,0			0,0			0,0		
7109	სხვა არაკლასიფიცირებული საქმიანობა სოციალური დაცვის სფეროში	111,6	0,0	111,6	158,0	0,0	158,0	156,1	0,0	156,1
	სულ	8 457,2	1 338,9	7 118,3	7 549,8	1 347,5	6 202,3	6 491,4	994,9	5 496,5

საკრებულოს თავმჯდომარე მამუკა ჭოხონელიძე

ხობის მუნიციპალიტეტის საკრებულოს
განკარგულება N24
2012 წლის 27 აპრილი
ქ. ხობი

ხობის მუნიციპალიტეტის საკრებულოს თავმჯდომარისათვის ხობის მუნიციპალიტეტის საკუთრებაში არსებული ქონების გადაცემაზე თანხმობის მიცემის შესახებ

1. „ადგილობრივი თვითმმართველობის შესახებ“ საქართველოს ორგანული კანონის და „ადგილობრივი თვითმმართველი ერთეულის ქონების შესახებ“ საქართველოს კანონის შესაბამისად, მიეცეს თანხმობა ხობის მუნიციპალიტეტის საკრებულოს თავმჯდომარეს ხობის მუნიციპალიტეტის საკუთრებაში არსებული ქონების სარგებლობის და საკუთრების უფლებით გადაცემის თაობაზე, თანახმად დანართებისა (დანართი N1 და N2) .
2. განკარგულება ძალაში შევიდეს გაცნობისთანავე.
3. განკარგულება შეიძლება გასაჩივრდეს საქართველოს ადმინისტრაციული კანონმდებლობით დადგენილი წესით, ხობის რაიონულ სასამართლოში (მისამართი: ქ. ხობი ცოტნე დადიანის ქ. N192).

საკრებულოს თავმჯდომარე მამუკა ჭოხონელიძე

დანართი 1
ხობის მუნიციპალიტეტის საკრებულოს
2012 წლის 27 აპრილის N24 განკარგულებისა

საკუთრების უფლებით გადასაცემი ხობის მუნიციპალიტეტის საკუთრებაში არსებული ქონება

№	მისამართი	დანიშნულება	ფართი	განკარგვის ფორმა	მფლობელი	შენიშვნა
1.	ხამისქური	არასაცხოვრებელი ფართი	24,88	საკუთრება	სახელმწიფო	საიდენტიფიკაციო კოდი 45.19.02.401

საკრებულოს თავმჯდომარე მამუკა ჭოხონელიძე

დანართი 2
ხობის მუნიციპალიტეტის საკრებულოს
2012 წლის 27 აპრილის N24 განკარგულებისა

სარგებლობის უფლებით გადასაცემი ხობის მუნიციპალიტეტის საკუთრებაში არსებული ქონების ნუსხა

N	მისამართი	დანიშნულება	ფართი	განკარგვის ფორმა	მფლობელი
1.	საჯიჯაო	კულტურის სახლი	350	უზუფრუქტი	ა(ა)იპ „ხობის მუნიციპალიტეტის განათლების ცენტრი
2.	ქ. ხობი	სტალინის ქუჩა N12	455,76	უზუფრუქტი	ა(ა)იპ ,,ხობის მუნიციპალიტეტის განათლების ცენტრი
3.	ქ. ხობი	ცოტნე დადიანის ქუჩა N185	20	უზუფრუქტი	საქართველოს სტატისტიკის ეროვნული ბიურო
4.	ქ. ხობი	ცოტნე დადიანის ქუჩა N188	78,42	უზუფრუქტი	ა(ა)იპ ,,ხობის საზოგადოებრივი ჯანდაცვის ცენტრი“

საკრებულოს თავმჯდომარე მამუკა ჭოხონელიძე

ხობის მუნიციპალიტეტის საკრებულოს
განკარგულება N25
2012 წლის 27 აპრილი
ქ. ხობი
ხობის მუნიციპალიტეტის ბალანსიდან ჩამოსაწერი ქონების საპრივატიზებო ნუსხის
დამტკიცების შესახებ

„ადგილობრივი თვითმმართველობის შესახებ“ საქართველოს ორგანული კანონისა და „ადგილობრივი თვითმმართველი ერთეულის ქონების შესახებ“ საქართველოს კანონის შესაბამისად:

1. დამტკიცდეს ხობის მუნიციპალიტეტის ბალანსიდან ჩამოსაწერი ქონების საპრივატიზებო ნუსხა თანახმად დანართისა.
2. განკარგულება ძალაში შევიდეს გაცნობისთანავე.
3. განკარგულება შეიძლება გასაჩივრდეს საქართველოს ადმინისტრაციული კანონმდებლობით დადგენილი წესით, ხობის რაიონულ სასამართლოში (მისამართი: ქ. ხობი ცოტნე დადიანის ქ. N192).

საკრებულოს თავმჯდომარე მამუკა ჭოხონელიძე

დანართი
ხობის მუნიციპალიტეტის საკრებულოს
2012 წლის 27 აპრილის N25 განკარგულებისა

ხობის მუნიციპალიტეტის ბალანსზე რიცხული ჩამოსაწერი ქონების
საპრივატიზებო ნუსხა

N	**დასახელება**	**მისამართი**	**გამოშვების წელი**	**საპრივატიზებო ფასი**	**ბიჯი 10%**
1	საყოფაცხოვრებო სახლი	პირველი ხორგა	-	350	35
2	აბანო	ნოჯიხევი	-	550	55
3	ფინური სახლი	შუა ხორგა	-	1400	140
4	ფარდულის შენობა	შავღელე	-	400	40
5	საყოფაცხოვრებო სახლი	ქარიატა	-	850	85
6	საბავშვო ბაღი	ქვემო ქვალონი	-	800	80
7	სასოფლო კლუბი (სანადარაიო)	ახალსოფელი	-	2000	200
8	სანადარაიოს საბავშვო ბაღის შენობის ნაწილი	ახალსოფელი	-	1800	180
9	მობილური ტელეფონი ,,სამსუნგი“	-	2007 წელი	50	5
10	მობილური ტელეფონი ,,ნოკია“	-	2007 წელი	110	11

საკრებულოს თავმჯდომარე მამუკა ჭოხონელიძე

ხობის მუნიციპალიტეტის საკრებულოს
განკარგულება N26
2012 წლის 27 აპრილი
ქ. ხობი

ხობის მუნიციპალიტეტის გამგეობის, გამგეობის სტრუქტურული ერთეულებისა და ხობის მუნიციპალიტეტის ტერიტორიული ორგანოების ბეჭდების, სატიტულო ფურცლებისა და ხობის მუნიციპალიტეტის გამგებლის სამართლებრივი აქტის ბლანკის ნიმუშების დამტკიცების თაობაზე

„ადგილობრივი თვითმმართველობის შესახებ“ საქართველოს ორგანული კანონის, საქართველოს ზოგადი ადმინისტრაციული კოდექსისა და „საქმისწარმოების ერთიანი წესების დამტკიცებისა და ამოქმედების შესახებ“ საქართველოს პრეზიდენტის 1999 წლის 1 ივლისის N414 ბრძანებულების საფუძველზე:

1. დამტკიცდეს ხობის მუნიციპალიტეტის გამგეობის ბეჭდის ფორმა თანახმად N1 დანართისა.
2. დამტკიცდეს ხობის მუნიციპალიტეტის გამგეობის სტრუქტურული ერთეულების ბეჭდების ფორმა თანხმად N2 დანართისა.
3. დამტკიცდეს ხობის მუნიციპალიტეტის რწმუნებულების ბეჭდების ფორმა თანხმად N3 დანართისა.
4. დამტკიცდეს ხობის მუნიციპალიტეტის გამგეობის სატიტულო ფურცლის ფორმა თანახმად N4 დანართისა.
5. დამტკიცდეს ხობის მუნიციპალიტეტის სტრუქტურული ერთეულების სატიტულო ფურცლების ფორმა თანახმად N5 დანართისა.
6. დამტკიცდეს ხობის მუნიციპალიტეტის ტერიტორიული ორგანოების სატიტულო ფურცლების ფორმა თანახმად N6 დანართისა.
7. დამტკიცდეს ხობის მუნიციპალიტეტის გამგებლის სამართლებრივი აქტის ბლანკის ფორმა თანახმად N7 დანართისა.
8. განკარგულება ამოქმედდეს 2012 წლის 1 მაისიდან.
9. განკარგულება შეიძლება გასაჩივრდეს საქართველოს ადმინისტრაციული კანონმდებლობით დადგენილი წესით, ხობის რაიონულ სასამართლოში (მისამართი: ქ. ხობი. ცოტნე დადიანის ქ. N192).

საკრებულოს თავმჯდომარე მამუკა ჭოხონელიძე

დანართი 1
ხობის მუნიციპალიტეტის საკრებულოს
2012 წლის 27 აპრილის N26 განკარგულებისა

ხობის მუნიციპალიტეტის გამგეობის ბეჭდის აღწერილობა

ხობის მუნიციპალიტეტის გამგეობის ბეჭედი არის მრგვალი ფორმის, რომლის გარეთა რგოლის შიდა მხრიდან, პირველ გარეთა წრეზე ქართულად ამოტვიფრულია სიტყვები: „საქართველო, ხობის მუნიციპალიტეტის გამგეობა“; მეორე, შიდა წრეზე ინგლისურად ამოტვიფრულია სიტყვები: „GEORGIA, GAMGEOBA OF KHOBI MUNICIPALITY“, ხოლო ბეჭდის ცენტრში მოთავსებულია ხობის მუნიციპალიტეტის გერბი და თვითმმართველი ერთეულის რეგისტრაციის საიდენტიფიკაციო კოდი.

ხობის მუნიციპალიტეტის გამგეობის ბეჭდის ნიმუში

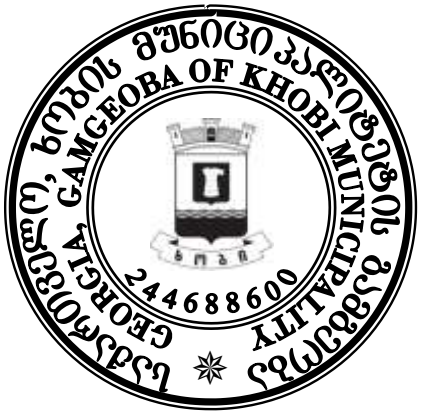

საკრებულოს თავმჯდომარე მამუკა ჭოხონელიძე

დანართი 2
ხობის მუნიციპალიტეტის საკრებულოს
2012 წლის 27 აპრილის N26 განკარგულებისა

ხობის მუნიციპალიტეტის გამგეობის სტრუქტურული ერთეულების ბეჭდების აღწერილობა

ხობის მუნიციპალიტეტის გამგეობის სტრუქტურული ერთეულების (სამსახურების) ბეჭდები არის მრგვალი ფორმის, რომლის გარეთა რგოლის შიდა მხრიდან, გარეთა წრეზე ქართულად ამოტვიფრულია სიტყვები: „საქართველო, ხობის მუნიციპალიტეტის გამგეობა“; შიდა წრეზე (წრეებზე) - შესაბამისი სტრუქტურული ერთეულის (სამსახურის) დასახელება, ხოლო ბეჭდის ცენტრში მოთავსებულია ხობის მუნიციპალიტეტის გერბი და თვითმმართველი ერთეულის რეგისტრაციის საიდენტიფიკაციო კოდი.

ხობის მუნიციპალიტეტის გამგეობის სტრუქტურული ერთეულების ბეჭდების ნიმუში (ხობის მუნიციპალიტეტის გამგეობის ადმინისტრაციული სამსახურის ბეჭდის ნიმუშის მაგალითზე)

საკრებულოს თავმჯდომარე მამუკა ჭოხონელიძე

დანართი 3
ხობის მუნიციპალიტეტის საკრებულოს
2012 წლის 27 აპრილის N26 განკარგულებისა

ხობის მუნიციპალიტეტის რწმუნებულების ბეჭდების აღწერილობა

ხობის მუნიციპალიტეტის რწმუნებულების ბეჭდები არის მრგვალი ფორმის, რომლის გარეთა რგოლის შიდა მხრიდან, პირველ გარეთა წრეზე ქართულად ამოტვიფრულია სიტყვები: „საქართველო, ხობის მუნიციპალიტეტის გამგეობა“, მეორე, შიდა წრეზე - შესაბამისი ტერიტორიული ორგანოს ხელმძღვანელის - რწმუნებულის დასახელება, ხოლო ბეჭდის ცენტრში მოთავსებულია ხობის მუნიციპალიტეტის გერბი და თვითმმართველი ერთეულის რეგისტრაციის საიდენტიფიკაციო კოდი.

ხობის მუნიციპალიტეტის რწმუნებულების ბეჭდების ნიმუში
(ქალაქ ხობში ხობის მუნიციპალიტეტის რწმუნებულის ბეჭდის ნიმუშის მაგალითზე)

საკრებულოს თავმჯდომარე მამუკა ჭოხონელიძე

დანართი 4
ხობის მუნიციპალიტეტის საკრებულოს
2012 წლის 27 აპრილის N26 განკარგულებისა

ხობის მუნიციპალიტეტის გამგეობის სატიტულო ფურცლის აღწერილობა

1. ხობის მუნიციპალიტეტის გამგეობის სატიტულო ფურცლის ზედა მხარეს, ცენტრში განთავსებულია ხობის მუნიციპალიტეტის გერბი.
2. ხობის მუნიციპალიტეტის გერბის ქვემოთ, პირველ ხაზზე, ცენტრალურ ადგილას განთავსებულია წარწერა ქართულად: „საქართველო“; მეორე ხაზზე - „ადგილობრივი თვითმმართველობის ორგანო“, ხოლო მესამე ხაზზე - „ხობის მუნიციპალიტეტის გამგეობა“. გამყოფი ხაზის ქვემოთ, დამკვირვებლის პოზიციიდან მარცხენა მხარეს განთავსებულია დოკუმენტის ნომრის ადგილი, ხოლო დაკვირვებლის პოზიციიდან მარჯვენა მხარეს - დოკუმენტის თარიღის (რიცხვი, თვე და წელი) ადგილი.
3. სატიტულო ფურცლის ქვედა კოლონტიტულზე განთავსებულია ხობის მუნიციპალიტეტის გამგეობის საკონტაქტო ინფორმაცია: დაკვირვებლის პოზიციიდან მარცხენა კუთხეში - საფოსტო რეკვიზიტები (მისამართი და ინდექსი), ხოლო დაკვირვებლის პოზიციიდან მარჯვენა კუთხეში - ტელეფონის ნომერი, ფაქსის ნომერი, გამგეობის ოფიციალური ვებგვერდის და ელექტრონული ფოსტის მისამართები.
4. სატიტულო ფურცლის ქვედა კოლონტიტულზე განთავსებული საკონტაქტო ინფორმაცია შესაძლებელია შეიცვალოს შესაბამისი გარემოებების გათვალისწინებით.
5. გამგეობის სატიტულო ფურცელზე წარწერები შესრულებულია ქართული უნიკოდით - „სილფაენი“

ხობის მუნიციპალიტეტის გამგეობის სატიტულო ფურცლის ნიმუში

ს ა ქ ა რ თ ვ ე ლ ო
ადგილობრივი თვითმმართველობის ორგანო
ხობის მუნიციპალიტეტის გამგეობა

N ---------- ------- ---------- 20 წ.

ცოტნე დადიანის ქ. N189
ქ. ხობი
ინდექსი: 5800

ტელეფონი: +995 414 222193
ფაქსი: +995 414 222139
ვებგვერდი: www. khobi.ge
ელექტრონული ფოსტა: khobi.gamgeoba@gmail.com

საკრებულოს თავმჯდომარე მამუკა ჭოხონელიძე

დანართი 5
ხობის მუნიციპალიტეტის საკრებულოს
2012 წლის 27 აპრილის N26 განკარგულებისა

ხობის მუნიციპალიტეტის გამგეობის სტრუქტურული ერთეულების
სატიტულო ფურცლების აღწერილობა

1. ხობის მუნიციპალიტეტის გამგეობის სტრუქტურული ერთეულების (სამსახურების) სატიტულო ფურცლების ზედა მხარეს, ცენტრში განთავსებულია ხობის მუნიციპალიტეტის გერბი.
2. ხობის მუნიციპალიტეტის გერბის ქვემოთ, პირველ ხაზზე, ცენტრალურ ადგილას განთავსებულია წარწერა ქართულად: „საქართველო“, მეორე ხაზზე – „ადგილობრივი თვითმმართველობის ორგანო“, მესამე ხაზზე – „ხობის მუნიციპალიტეტის გამგეობა“, ხოლო ქვედა ხაზზე (ხაზებზე) – გამგეობის შესაბამისი სამსახურის დასახელება. გამყოფი ხაზის ქვემოთ, დამკვირვებლის პოზიციიდან მარცხენა მხარეს განთავსებულია დოკუმენტის ნომრის ადგილი, ხოლო დამკვირვებლის პოზიციიდან მარჯვენა მხარეს – დოკუმენტის თარიღის (რიცხვი, თვე და წელი) ადგილი.
3. სატიტულო ფურცლის ქვედა კოლონტიტულზე განთავსებულია შესაბამისი სამსახურის საკონტაქტო ინფორმაცია: დამკვირვებლის პოზიციიდან მარცხენა კუთხეში – საფოსტო რეკვიზიტები (მისამართი და ინდექსი), ხოლო დამკვირვებლის პოზიციიდან მარჯვენა კუთხეში – ტელეფონის ნომერი, ფაქსის ნომერი (ასეთის არსებობის შემთხვევაში), გამგეობის ოფიციალური ვებგვერდის და ელექტრონული ფოსტის მისამართები.
4. სატიტულო ფურცლის ქვედა კოლონტიტულზე განთავსებული საკონტაქტო ინფორმაცია შესაძლებელია შეიცვალოს შესაბამისი გარემოებების გათვალისწინებით.
5. სტრუქტურული ერთეულების სატიტულო ფურცელებზე წარწერები შესრულებულია ქართული უნიკოდით - „სილფაენი“.

ხობის მუნიციპალიტეტის გამგეობის სტრუქტურული ერთეულების სატიტულო ფურცლების ნიმუში (ხობის მუნიციპალიტეტის გამგეობის ადმინისტრაციული სამსახურის სატიტული ფურცლის ნიმუშის მაგალითზე)

ს ა ქ ა რ თ ვ ე ლ ო ადგილობრივი ხობის მუნიციპალიტეტის	თვითმმართველობის ორგანო გამგეობა

ადმინისტრაციული სამსახური

N ---------- ------- ---------- 20 წ.

ცოტნე დადიანის ქ. N189
ქ. ხობი
ინდექსი: 5800

ტელეფონი: +995 414 222193
ფაქსი: +995 414 222139
ვებგვერდი: www. khobi.ge
ელექტრონული ფოსტა: khobi.gamgeoba@gmail.com

საკრებულოს თავმჯდომარე მამუკა ჭოხონელიძე

დანართი 6
ხობის მუნიციპალიტეტის საკრებულოს
2012 წლის 27 აპრილის N26 განკარგულებისა

ხობის მუნიციპალიტეტის ტერიტორიული ორგანოების სატიტულო ფურცლების აღწერილობა

1. ხობის მუნიციპალიტეტის ტერიტორიული ორგანოების სატიტულო ფურცლების ზედა მხარეს, ცენტრში განთავსებულია ხობის მუნიციპალიტეტის გერბი.
2. ხობის მუნიციპალიტეტის გერბის ქვემოთ, პირველ ხაზზე, ცენტრალურ ადგილას განთავსებულია წარწერა ქართულად: „საქართველო“, მეორე ხაზზე – „ადგილობრივი თვითმმართველობის ორგანო“, მესამე ხაზზე – „ხობის მუნიციპალიტეტის გამგეობა“, ხოლო ქვედა ხაზზე (ხაზებზე) – შესაბამისი ტერიტორიული ორგანოს დასახელება. გამყოფი ხაზის ქვემოთ, დამკვირვებლის პოზიციიდან მარცხენა მხარეს განთავსებულია დოკუმენტის ნომრის ადგილი, ხოლო დამკვირვებლის პოზიციიდან მარჯვენა მხარეს – დოკუმენტის თარიღის (რიცხვი, თვე და წელი) ადგილი.
3. სატიტულო ფურცლის ქვედა კოლონტიტულზე განთავსებულია ტერიტორიული ორგანოს საკონტაქტო ინფორმაცია: დამკვირვებლის პოზიციიდან მარცხენა კუთხეში – საფოსტო რეკვიზიტები (მისამართი და ინდექსი), ხოლო დამკვირვებლის პოზიციიდან მარჯვენა კუთხეში – ტელეფონის ნომერი, ფაქსის ნომერი (ასეთის არსებობის შემთხვევაში), გამგეობის ოფიციალური ვებგვერდის და ელექტრონული ფოსტის მისამართები.
4. სატიტულო ფურცლების ქვედა კოლონტიტულზე განთავსებული საკონტაქტო ინფორმაცია შესაძლებელია შეიცვალოს შესაბამისი გარემოებების გათვალისწინებით.
5. ხობის მუნიციპალიტეტის ტერიტორიული ორგანოების სატიტულო ფურცლებზე წარწერები შესრულებულია ქართული უნიკოდით - „სილფაენი“

ხობის მუნიციპალიტეტის ტერიტორიული ორგანოების სატიტულო ფურცლების ნიმუში (ქალაქ ხობში ხობის მუნიციპალიტეტის ტერიტორიული ორგანოს სატიტულო ფურცლის ნიმუშის მაგალითზე)

ს ა ქ ა რ თ ვ ე ლ ო

ადგილობრივი თვითმმართველობის ორგანო

ხობის მუნიციპალიტეტის გამგეობა

ხობის მუნიციპალიტეტის ტერიტორიული ორგანო ქალაქ ხობში

N ---------- ------- ---------- 20 წ.

ცოტნე დადიანის ქ. N185
ქ. ხობი
ინდექსი: 5800
ტელეფონი: +995 414 222305
ვებგვერდი: www. khobi.ge
ელექტრონული ფოსტა: khobi.gamgeoba@gmail.com

საკრებულოს თავმჯდომარე მამუკა ჭოხონელიძე

დანართი 7
ხობის მუნიციპალიტეტის საკრებულოს
2012 წლის 27 აპრილის N განკარგულებისა

ხობის მუნიციპალიტეტის გამგებლის სამართლებრივი აქტის ბლანკის აღწერილობა

1. ხობის მუნიციპალიტეტის გამგებლის სამართლებრივი აქტის ბლანკის ზედა მხარეს, დამკვირვებლის პოზიციიდან მარცხენა მხარის ზედა კუთხეში გამოსახულია საქართველოს მცირე სახელმწიფო გერბი, ხოლო დამკვირვებლის პოზიციიდან მარჯვენა მხარის ზედა კუთხეში - ხობის მუნიციპალიტეტის გერბი.
2. საქართველოს მცირე სახელმწიფო გერბისა და ხობის მუნიციპალიტეტის გერბის ქვემოთ, პირველ ხაზზე, ცენტრალურ ადგილას განთავსებულია სამართლებრივი აქტის გამომცემი თანამდებობის პირის დასახელება, მეორე ხაზზე - წარწერა სამართლებრივი აქტის სახის (ბრძანება) და სარეგისტრაციო ნომრის მითითებით, მესამე ხაზზე - სამართლებრივი აქტის გამოცემის თარიღი (წელი, რიცხვი და თვე), ხოლო მეოთხე ხაზზე - სამართლებრივი აქტის გამოცემის ადგილი.
3. ხობის მუნიციპალიტეტის გამგებლის სამართლებრივი აქტის ბლანკზე წარწერები შესრულებულია ქართული უნიკოდით - „სილფაენი“.
4. მე-2 პუნქტით აღწერილი რეკვიზიტების შემდგომ იწერება სამართლებრივი აქტის სათაური და შინაარსი.

ხობის მუნიციპალიტეტის გამგებლის სამართლებრივი აქტის ბლანკის ნიმუში

ხობის მუნიციპალიტეტის გამგებლის
ბრძანება N
20--- წლის --- ----------
ქ. ხობი

საკრებულოს თავმჯდომარე მამუკა ჭოხონელიძე

ხობის მუნიციპალიტეტის საკრებულოს
განკარგულება N27
2012 წლის 27 აპრილი
ქ. ხობი

„საწვავისა და სატელეფონო ბარათების ლიმიტის განსაზღვრის შესახებ“ ხობის მუნიციპალიტეტის საკრებულოს 2011 წლის 25 მარტის N62 განკარგულებაში ცვლილების შეტანის თაობაზე

1. ,,ადგილობრივი თვითმმართველობის შესახებ“ საქართველოს ორგანული კანონისა და „ხობის მუნიციპალიტეტის საკრებულოს დებულების (რეგლამენტის) დამტკიცების შესახებ“ ხობის მუნიციპალიტეტის საკრებულოს 2008 წლის 25 დეკემბრის N109 დადგენილების შესაბამისად, „საწვავისა და სატელეფონო ბარათების ლიმიტის განსაზღვრის შესახებ“ ხობის მუნიციპალიტეტის საკრებულოს 2011 წლის 25 მარტის N62 განკარგულებაში შეტანილ იქნეს შემდეგი ცვლილება:
ა) განკარგულების მე-2 პუნქტი ჩამოყალიბდეს შემდეგი რედაქციით:
„2. დამტკიცდეს ხობის მუნიციპალიტეტის გამგეობის თანამდებობის პირების, სტრუქტურული ერთეულებისა და მუნიციპალიტეტის ტერიტორიული ორგანოებისთვის საწვავის ხარჯვის ლიმიტი თანახმად N2 დანართისა.“;
ბ) განკარგულების დანართი 2 ჩამოყალიბდეს შემდეგი რედაქციით:

„დანართი N2
ხობის მუნიციპალიტეტის საკრებულოს
2011 წლის 25 მარტის N62 განკარგულებისა

ხობის მუნიციპალიტეტის გამგეობის თანამდებობის პირების, სტრუქტურული ერთეულებისა და მუნიციპალიტეტის ტერიტორიული ორგანოებისთვის საწვავის ხარჯვის ლიმიტი

N	მხარჯავი სუბიექტების დასახელება	ლიმიტი თვეში (ლიტრი)		ლიმიტი წელიწადში (ლიტრი)	
		ბენზინი	დიზელი	ბენზინი	დიზელი
1.	გამგებელი	1000	-	12000	-
2.	გამგებლის მოადგილეები მათ შორის:	750	-	9000	-
	გამგებლის მოადგილე (სოფლის მეურნეობის საკითხებში)	250	-	3000	-
	გამგებლის მოადგილე (ეკონომიკისა და საფინანსო-საბიუჯეტო საკითხებში)	250	-	3000	-
	გამგებლის მოადგილე (შრომის, საზოგადოებრივი ჯანმრთელობისა და კულტურის საკითხებში)	250	-	3000	-
3.	გამგეობის ადმინისტრაციული სამსახური	150	-	1800	-
3.	გამგეობის ეკონომიკისა და ინფრასტრუქტურის განვითარების სამსახური	420	-	5040	-
4.	გამგეობის წვევამდელთა და რეზერვისტთა აღრიცხვის, გაწვევისა და მობილიზაციის სამსახური	390	-	4680	-
5.	გამგეობის სახანძრო დაცვისა და სამაშველო სამსახური	350	290	4200	3480

6.	გამგეობის ტერიტორიული ორგანოები	520	-	6240	-
	მათ შორის: გამგეობის ტერიტორიული ორგანო ქალაქ ხობში	100	-	1200	-

2. დაევალოს ხობის მუნიციპალიტეტის გამგეობას, ამ განკარგულების საფუძველზე ხობის მუნიციპალიტეტის 2012 წლის ადგილობრივ ბიუჯეტსა და ადგილობრივი შესყიდვების გეგმაში შესატან ცვლილებათა პროექტის მომზადება და საკრებულოში დასამტკიცებლად წარმოდგენა.
3. განკარგულება ძალაში შევიდეს გაცნობისთანავე.
4. განკარგულება შეიძლება გასაჩივრდეს საქართველოს ადმინისტრაციული კანონმდებლობით დადგენილი წესით, ხობის რაიონულ სასამართლოში (მისამართი: ქ. ხობი, ცოტნე დადიანის ქ. N192).

საკრებულოს თავმჯდომარე მამუკა ჭოხონელიძე

ხობის მუნიციპალიტეტის საკრებულოს
განკარგულება N28
2012 წლის 27 აპრილი
ქ. ხობი

„ხობის მუნიციპალიტეტის საკრებულოს მიერ დაფუძნებული იურიდიული პირების საშტატო ნუსხისა და სახელფასო სარგოს შეთანხმების თაობაზე“ ხობის მუნიციპალიტეტის საკრებულოს 2012 წლის 27 მარტის N20 განკარგულებაში ცვლილების შეტანის თაობაზე

1. ,,ადგილობრივი თვითმმართველობის შესახებ“ საქართველოს ორგანული კანონისა და „ხობის მუნიციპალიტეტის საკრებულოს დებულების (რეგლამენტის) დამტკიცების შესახებ“ ხობის მუნიციპალიტეტის საკრებულოს 2008 წლის 25 დეკემბრის N109 დადგენილების შესაბამისად, „ხობის მუნიციპალიტეტის საკრებულოს მიერ დაფუძნებული იურიდიული პირების საშტატო ნუსხისა და სახელფასო სარგოს შეთანხმების თაობაზე“ ხობის მუნიციპალიტეტის საკრებულოს 2012 წლის 27 მარტის N20 განკარგულებაში შეტანილ იქნეს შემდეგი ცვლილება:

ა) განკარგულების დანართი N2 ჩამოყალიბდეს შემდეგი რედაქციით:

„დანართი N2
ხობის მუნიციპალიტეტის საკრებულოს
2012 წლის 27 მარტის N20 განკარგულებისა

შეთანხმებულია:
ხობის მუნიციპალიტეტის
საკრებულოს თავმჯდომარე
მამუკა ჭოხონელიძე

დამტკიცებულია:
შპს ,,ხობი დასუფთავება და
განათების" დირექტორი
ნუკრი წოწონავა

,,ხობი დასუფთავება და განათების"
საშტატო ნუსხა და სახელფასო სარგო

N	თანამდებობის დასახელება	საშტატო ნუსხა	სახელფასო სარგო
7.	დირექტორი	1	550
8.	დირექტორის მოადგილე	1	370
9.	ფინანსური მენეჯერი	1	360
10.	იურისტი	1	360
11.	მთავარი სპეციალისტი	4	360
12.	მენეჯერი	1	300
13.	სპეციალისტი	1	260
14.	სპეციალისტ–ოპერატორი	1	300
15.	მექანიზატორი	1	200
16.	დარაჯი	2	230

ბ) განკარგულების დანართი N10 ჩამოყალიბდეს შემდეგი რედაქციით:

„დანართი N10
ხობის მუნიციპალიტეტის საკრებულოს
2012 წლის 27 მარტის N20 განკარგულებისა

ა(ა)იპ „ხობის მუნიციპალიტეტის განათლების ცენტრის“
საშტატო ნუსხა და სახელფასო სარგო

N	თანამდებობის დასახელება	საშტატო ნუსხა	სახელფასო სარგო
36.	დირექტორი	1	550

შეთანხმებულია:
ხობის მუნიციპალიტეტის
საკრებულოს თავმჯდომარე
მამუკა ჭოხონელიძე

დამტკიცებულია:
ა(ა)იპ „ხობის მუნიციპალიტეტის
განათლების ცენტრის“დირექტორი
ხათუნა ხორავა

37.	მოადგილე	1	370
38.	ფინანსური მენეჯერი	1	360
39.	იურისტი	1	350
40.	მდივან-ოპერატორი	1	320
41.	მთარი სპეციალისტი	5	360
42.	წამყვანი სპეციალისტი	1	300
43.	სპეციალისტი	4,5	300
44.	ინჟინერ-პროგრამისტი	1	300
45.	დამლაგებელი	5	200
46.	ლოგოპედი	0,5	220
47.	ფოლკლორისა და გამომოტყველებითი კითხვის წრე	1	220
48.	ნორჩ ქიმიკოსთა წრე	0,5	220
49.	ნორჩ ფიზიკოსთა წრე	0,5	220
50.	ინგლისური ენის წრე	0,5	220
51.	გერმანული ენის წრე	0,5	220
52.	ნორჩ ჟურნალისტთა წრე	0,5	220
53.	ტურიზმის წრე	0,75	220
54.	ზოგადი უნარ-ჩვევების შემსწავლელთა წრე	0,5	220
55.	ნორჩ მხატვართა წრე	0,5	220
56.	ჭადრაკის წრე	0,5	220
57.	ნორჩ დიზაინერთა წრე	0,25	240

58.	საზოგადოებრივი მეცნიერების წრე	0,25	240
59.	მსოფლიო ხალხთა ცეკვის წრე	0,25	240
60.	ქართული ხალხური ცეკვების წრე	0,25	240
61.	ქართული ხალხური ცეკვების წრე	0,25	240
62.	მნე-მუშა	1	200
63.	დარაჯი	2	200
64.	მასწავლებელი	15,5	141,8
65.	სამეურნეო ნაწილის გამგე	1	200
66.	სელექციონერი	1	300
67.	უფროსი მწვრთნელ-მასწავლებელი	6	300
68.	მწვრთნელ-მასწავლებელი	11	270
69.	მედდა	2	200

2. განკარგულება ძალაში შევიდეს გაცნობისთანავე.

3. განკარგულება შეიძლება გასაჩივრდეს საქართველოს ადმინისტრაციული კანონმდებლობით დადგენილი წესით, ხობის რაიონულ სასამართლოში (მისამართი: ქ. ხობი ცოტნე დადიანის ქ. N192)

საკრებულოს თავმჯდომარე მამუკა ჭოხონელიძე

ხობის მუნიციპალიტეტის საკრებულოს
განკარგულება N29
2012 წლის 27 აპრილი
ქ. ხობი

ხობის მუნიციპალიტეტის ახალი ხიბულის თემში მცხოვრებ ვახტანგ კვირკვაიას და ხეთის თემში მცხოვრებ ირაკლი ჩერქეზიას საცხოვრებელი სახლის ტერიტორიის არაკეთილსაიმედო პუნქტად გამოცხადების შესახებ

,,ადგილობრივი თვითმმართველობის შესახებ“ საქართველოს ორგანული კანონის, „ვეტერინარიის შესახებ“ საქართველოს კანონისა და „ცხოველთა საკარანტინო წესების დამტკიცების შესახებ“ საქართველოს სოფლის მეურნეობის მინისტრის 2006 წლის 1 მაისის N2-71 ბრძანების შესაბამისად:

1. ხობის მუნიციპალიტეტის ახალი ხიბულისა და ხეთის თემებში დაფიქსირებული ცოფის სნეულების შემთხვევებისა და საქართველოს სოფლის მეურნეობის სამინისტროს ლაბორატორიის ექსპერტიზის შედეგად ცხოველებში (ძაღლები) გამოვლენილი ცოფის სნეულების სწრაფი ლოკალიზაციისა და ლიკვიდაციის მიზნით, ხობის მუნიციპალიტეტის ახალი ხიბულის თემში მცხოვრებ ვახტანგ კვირკვაიას და ხეთის თემში მცხოვრებ ირაკლი ჩერქეზიას საცხოვრებელი სახლის ტერიტორია გამოცხადდეს ცოფის მხრივ არაკეთილსაიმედოდ ორი თვის ვადით.

2. ცოფის სნეულების მხრივ არაკეთილსაიმედო კერაში:

ა) იკრძალება ძაღლების ქუჩაში და სხვა ადგილებში გამოყვანა, სანადიროდ გაყვანა-გადაყვანა შეზღუდვების მოხსნამდე;

ბ) ცოფით დასენიანებული და სნეულების მხრივ ყველა საეჭვო ცხოველის დაუყოვნებლივ იზოლირება და მათი ლიკვიდაცია გარდა იმ ცხოველისა, რომელმაც დაკბინა, დადორბლა ადამიანი ან ცხოველი. ასეთი ცხოველის მიმართ უნდა გატარდეს ღონისძიებანი, რომელიც გათვალისწინებულია დასენიანებული ან სნეულებაზე საეჭვო ცხოველის შემთხვევაში;

გ) ცოფით მკვდარი, დასენიანების გამო მოკლული და დასენიანებაზე საეჭვო ცხოველის ლეში ექვემდებარება უტილიზაციას ვეტერინარულ სანიტარიული წესების დაცვით;

დ) შემჭიდროებულ ვადაში უნდა ჩატარდეს ყველა ჯანმრთელი ძაღლის, კატის და ცოფის ამთვისებული ყველა სხვა სახეობის ცხოველის სავალდებულო იძულებითი აცრები განურჩევლად იმუნიტეტის ვადისა;

ე) ცოფით დასენიანებაზე საეჭვო ცხოველების იძულებითი აცრები უნდა ჩატარდეს ვაქცინის გამოყენების წესების დარიგების შესაბამისად და აუცილებელია აცრილი ცხოველების მკაცრი იზოლირება აცრების დამთავრებიდან 60 დღის განმავლობაში;

ვ) ცოფიანი და დასენიანების მხრივ საეჭვო ცხოველების მკურნალობა და სნეულების საწინააღმდეგოდ აცრა აკრძალულია;

ზ) ცოფზე აცრილი ცოფით დასენიანებაზე საეჭვო სასოფლო-სამეურნეო და ბეწვიანი ცხოველების დაკვლა და დაკლული პროდუქტების გამოყენება დაიშვება ,,საკლავი ცხოველების ვეტერინარულ შემოწმებასა და ხორცისა და ხორცპროდუქტების ვეტერინარულ-სანიტარული ექსპერტიზის წესების“ შესაბამისად;

თ) ცოფის მხრივ არაკეთილსაიმედო პუნქტში კლინიკურად ჯანმრთელი ცხოველებისაგან მიღებული რძე (ცოფზე აცრილი ცხოველების ჩათვლით) დასაშვებია გამოყენებულ იქნას ადამიანის საკვებად 80-85 გრადუსზე 30 წუთიანი პასტერიზაციის, ან 5 წუთიანი დუღილის შემდეგ;

ი) ცოფიანი და სნეულების მხრივ საეჭვო ცხოველების სადგომი, ცხოველების მოვლის საგნები, ცხოველების მომვლელი პერსონალის დადორბლილი ტანსაცმელი და სხვა გამონაყოფებით დასვრილი საგნები ექვემდებარებიან დეზინფექციას.

3. დაევალოს ხობის მუნიციპალიტეტის გამგეობას (გ. ღურწკაია):

ა) ახალი ხიბულის თემში მცხოვრებ ვახტანგ კვირკვაიას და ხეთის თემში მცხოვრებ ირაკლი ჩერქეზიას საცხოვრებელი სახლის მიმდებარე ტერიტორიის (2-3 კილომეტრის რადიუსში) მყოფი ყველა ამთვისებელი ცხოველის სულადობის დადგენის უზრუნველყოფა;

გ) ახალი ხიბულისა და ხეთის თემების მოსახლეობისთვის ცოფის საწინააღმდეგო ღონისძიებებისა და ვაქცინის გამოყენების წესების გაცნობის უზრუნველყოფა;

დ) გატარებული ღონისძიებების შესახებ ხობის მუნიციპალიტეტის საკრებულოსთვის პერიოდულად ინფორმაციის წარდგენა;

ე) არსებული მდგომარეობიდან გამომდინარე არაკეთილსაიმედო პუნქტად გამოცხადების მოხსნის თაობაზე წინადადების წარმოდგენა;

ვ) ადგილობრივ ბიუჯეტში გასატარებელი ღონისძიებებისთვის აუცილებელი თანხების მოძიება.

3. დაევალოს შპს „ხობი დასუფთავება და განათებას“ (ნ. წოწონავა):

ა) ცოფით მკვდარი, დაავადების გამო მოკლული და დაავადებაზე საეჭვო ცხოველების ლეშის დაწვა ან უტილიზაცია ვეტერინალურ-სანიტარული წესების დაცვით, სსიპ „სურსათის ეროვნული სააგენტოს“ სამეგრელო-ზემო სვანეთის რეგიონალურ სამმართველოსთან შეთანხმებით;

ბ) ცოფით დასენიანებული და სნეულების მხრივ ყველა საეჭვო ცხოველის დაუყოვნებლივ იზოლირებისა და მათი ლიკვიდაციისთვის აუცილებელი ღონისძიებების გატარება;

გ) ხობის მუნიციპალიტეტის საკრებულოს მიაწოდოს პერიოდული ინფორმაცია გატარებული ღონისძიებების შესახებ.

4. დაევალოს ა(ა)იპ „ხობის მუნიციპალიტეტის საზოგადოებრივი ჯანდაცვის ცენტრს“ (შ. საბახტარაშვილი):

ა) ახალი ხიბულისა და ხეთის თემებში აწარმოოს ადამიანთა ჯანმრთელობის მონიტორინგი;

ბ) ახალი ხიბულისა და ხეთის თემებში განახორციელოს ანტირაბიული ღონისძიებები;

გ) ხობის მუნიციპალიტეტის საკრებულოს და სსიპ „სურსათის ეროვნული სააგენტოს“ სამეგრელო-ზემო სვანეთის რეგიონალურ სამმართველოს მიაწოდოს პერიოდული ინფორმაცია ცხოველთა და ადამიანის ცოფით დაავადების შესახებ.

5. ეთხოვოს სსიპ „სურსათის ეროვნული სააგენტოს“ სამეგრელო-ზემო სვანეთის რეგიონალურ სამმართველოს, ამთვისებელ ცხოველთა იძულებითი, პროფილაქტიკური ვაქცინაცია, ცოფით მკვდარი, დაავადების გამო მოკლული და დაავადებაზე საეჭვო ცხოველების ლეშის დაწვა ან უტილიზაცია ვეტერინალურ-სანიტარული წესების დაცვით და ცოფიანი და დაავადებაზე საეჭვო ცხოველების სადგომის, დადორბლილი საგნების დეზინფექცია.

8. არაკეთილსაიმედო ტერიტორიაზე მცხოვრები მოსახლეობა ვალდებულია ცოფიანი და სნეულების მხრივ საეჭვო ცხოველების ყველა შემთხვევის შესახებ აცნობოს ხობის მუნიციპალიტეტის ადგილობრივი თვითმმართველობის ორგანოებს და სსიპ „სურსათის ეროვნული სააგენტოს“ სამეგრელო-ზემო სვანეთის რეგიონალურ სამმართველოს.

10. განკარგულება ძალაში შევიდეს ხელმოწერისთანავე.

11. განკარგულება შეიძლება გასაჩივრდეს საქართველოს ადმინისტრაციული კანონმდებლობით დადგენილი წესით, ხობის რაიონულ სასამართლოში (მისამართი: ქ. ხობი, ცოტნე დადიანის ქ. N192).

საკრებულოს თავმჯდომარე მამუკა ჭოხონელიძე

ხობის მუნიციპალიტეტის საკრებულოს
განკარგულება N30
2012 წლის 25 მაისი
ქ. ხობი

„ხობის მუნიციპალიტეტის 2012 წლის ადგილობრივი შესყიდვების გეგმის დამტკიცების შესახებ“ ხობის მუნიციპალიტეტის საკრებულოს 2012 წლის 9 იანვრის N2 განკარგულებაში ცვლილების შეტანის თაობაზე

1. „ადგილობრივი თვითმმართველობის შესახებ“ საქართველოს ორგანული კანონის შესაბამისად, „ხობის მუნიციპალიტეტის 2012 წლის ადგილობრივი შესყიდვების გეგმის დამტკიცების შესახებ“ ხობის მუნიციპალიტეტის საკრებულოს 2011 წლის 9 იანვრის N2 განკარგულებაში შეტანილ იქნეს შემდეგი ცვლილება:

ა) განკარგულების პირველ დანართში შემცირდეს:

625 ლარით - ქაღალდი საბეჭდი A4 80გრ./500 შეძენის ასიგნება; 2000 ლარით - ქსეროქსის შეძენის ასიგნება; 100 ლარით - 1 ცალი კარტრიჯის შეძენის ასიგნება; 115 ლარით - ვიდეოკამერის შეძენის ასიგნება; 500 ლარით - შტატივის შეძენის ასიგნება; 500 ლარით - მიკროფონის შეძენის ასიგნება; 9085 ლარით - ვიდეო სამეთვალყურეო სისტემის შეძენის ასიგნება; 500 ლარით - კარები ხის (სადურგლო ნაკეთობა) დამზადების ასიგნება; 1000 ლარით - ურთის მთაზე რადიომონიტორინგის სტაციონალურ სადგურთან მისასვლელი გზის ორმული შეკეთების სამუშაოების ასიგნება; 300 ლარით - ფინანსური ანალიზისა და ბუღალტრული პროგრამის შეძენის ასიგნება; 125 ლარით - 5 ცალი კარტრიჯის დატუმბვის ასიგნება; 300 ლარით - სატელეფონო მომსახურების ასიგნება; 1650 ლარით - შუა ხორგის თემში მდინარე ხობის მარცხენა სანაპიროზე ნაპირგამაგრების სამუშაოების ზედამხედველობის მომსახურების ასიგნება; 20 ლარით - სამსახურის წიგნის ბეჭდვის ასიგნება; 3600 ლარით - ხობის მუნიციპალიტეტის საჯარო სკოლებს შორის პირველობის - „მხიარულ სტარტებში“ ასიგნება; 1534 ლარით - შემხვედრი ღონისძიებების (სპორტული ღონისძიებები) ასიგნება; 230.2 ლარით - ხამისქურის თემის სოფელ ხამისქურის ცენტრის კეთილმოწყობის სამუშაოების ასიგნება; 4383.48 ლარით - ხამისქურის თემის სოფელ ხამისქურის წყალსადენის რეაბილიტაციის სამუშაოების ასიგნება; 4400 ლარით - ქ. ხობში ცოტნე დადიანის ქუჩაზე ტროტუარების რეაბილიტაციის სამუშაოების საპროექტო-სახარჯთაღრიცხვო დოკუმენტაციის შედგენის ასიგნება; 2200 ლარით - ქ. ხობში მრავალსართულიანი საცხოვრებელი სახლების (ჭყონდიდელის ქ. N6) სახურავების რეაბილიტაციის სამუშაოების საპროექტო-სახარჯთაღრიცხვო დოკუმენტაციის შედგენის ასიგნება;

ბ) განკარგულების პირველ დანართში გადიდდეს:

4600 ლარით - 2000 ლიტრი ბენზინის შეძენის ასიგნება; 500 ლარით - ჟურნალ ,,პირველების“ გამოწერის ასიგნება; 6250 ლარით - 5 ცალი კომპიუტერის კომპლექტის შეძენის ასიგნება; 300 ლარით - 1 ცალი მობილური ტელეფონის შეძენის ასიგნება; 250 ლარით - მაგიდის (სადურგლო ნაკეთობა) დამზადების ასიგნება; 540 ლარით - კარადის (სადურგლო ნაკეთობა) დამზადების ასიგნება; 160 ლარით - 2 ცალი მაგიდისა და მისადგმელის (სადურგლო ნაკეთობა) დამზადების ასიგნება; 200 ლარით - თაროს (სადურგლო ნაკეთობა) დამზადების ასიგნება; 1645 ლარით - ფიჭური მომსახურების ასიგნება; 400 ლარით - ურთის მთაზე რადიომონიტორინგის სტაციონალურ სადგურთან მისასვლელი გზის ორმული შეკეთების სამუშაოების საპროექტო დოკუმენტაციაში ცვლილებების შეტანის ასიგნება; 600 ლარით - ურთის მთაზე რადიომონიტორინგის სტაციონალურ სადგურთან მისასვლელი გზის ორმული შეკეთების ობიექტის ექსპერტიზის ასიგნება; 4250 ლარით - სამოდელო სააგენტო ,,katrini”-ის მიერ გამოცხადებულ კონკურსში ,,მის თინეიჯერ სამეგრელო-ზემო სვანეთი 2012“ და ,,პატარა მის და მისტერ სამეგრელო-ზემო სვანეთი 2012“ მონაწილეობის

მიღების ასიგნება; 884 ლარით - საქართველოს სპორტისა და ახალგაზრდობის საქმეთა სამინისტროს თასზე შიდა რაიონული მინი-ფეხბურთის ტურნირის ასიგნება; 339.35 ლარით - ხამისქურის თემის სოფელ ხამისქურის მოსაცდელის მოწყობის სამუშაოების ასიგნება; 3616.25 ლარით - ხამისქურის თემის სოფელ საკუკაოს საყანე ფართობების შემოკავების სამუშაოების ასიგნება; 658.08 ლარით - ხამისქურის თემის სოფელ საქირიოს წყალსადენის ქსელის მოწყობის სამუშაოების ასიგნება; 800 ლარით - ქ. ხობის ტერიტორიაზე მომრავებული მაწანწალა ძაღლების, რომლებიც საშიშროებას უქმნიან მოსახლეობას, პრობლემის დადგენილი წესებით დაცვით მოგვარების ასიგნება; 250 ლარით ქ. ხობში ცოტნე დადიანისა და სახოკიას ქუჩებზე სანიაღვრე არხის ამოწმენდის სამუშაოების საპროექტო-სახარჯთაღრიცხვო დოკუმენტაციის შედგენის ასიგნება; 500 ლარით - ა(ა)იპ ,,ხობის მუნიციპალიტეტის სათნოების სახლის“ მიმდებარე ტერიტორიაზე გარე კანალიზაციის დაზიანებული ქსელის რეაბილიტაციის სამუშაოების ასიგნება;

გ) განკარგულების პირველი პუნქტის „ა“ და „ბ“ ქვეპუნქტებით განხორციელებული ცვლილებების გათვალისწინებით, დანართი 1 ჩამოყალიბდეს შემდეგი რედაქციით:

„დანართი 1
ხობის მუნიციპალიტეტის საკრებულოს
2012 წლის 9 იანვრის N2 განკარგულებისა

ხობის მუნიციპალიტეტის ადგილობრივი თვითმმართველობის ორგანოების
2012 წლის ადგილობრივი შესყიდვების გეგმა

№	დანაყოფის კოდი	დანაყოფის დასახელება	სავარაუდო ღირებულება	შესყიდვის საშუალება	შესყიდვის დაწყების სავარაუდო ვადები	შესყიდვის ობიექტის მიწოდების სავარაუდო ვადა	შენიშვნა
		დეკორატიული მცენარე	1000		მარტ-ივნისი	I-II კვარტ.	
		გათბობის ხარჯი	5625		ოქტომბერი	IV კვარტ.	
1	**034**	**მეტყევეობისა და ხე-ტყის პროდუქტები**	**6625**	გამარტ. ელექტრ. ტენდ.	მარტ-ოქტომბერი	I-IV კვარტ.	
		ბენზინი	155800		იანვარ-დეკემბერი	I-IV კვარტ.	
		დიზელი	12936				
2	**091**	**საწვავი**	**168736**	გამარტ. ელექტრ. ტენდ.	იანვარ-დეკემბერი	I-IV კვარტ.	
		ელექტროენერგიის ხარჯი	44544				
3	**093**	**ელექტრო, სითბური, მზისა და ბირთვული ენერგია**	**44544**	გამარტ. შესყიდვა	იანვარ-დეკემბერი	I-IV კვარტ.	
		ქლორის მჟავა	226				
4	**144**	**მარილისა და სუფთა ნატრიუმის ქლორიდი**	**226,00**	გამარტ. შესყიდვა	იანვარ-დეკემბერი	I-IV კვარტ.	
		სახეხი	19				
5	**148**	**სხვადასხვა არალითონური მინერალური პროდუქტი**	**19**	გამარტ. შესყიდვა	იანვარ-დეკემბერი	I-IV კვარტ.	
		კვების პროდუქტები	105				
	158	**სხვადასხვა კვების პროდუქტები**	**105**	გამარტ. შესყიდვა	აპრილი	II კვარტ.	
		სამხედრო ფორმა კომუფლირებული	205				
		ცეცხლგამძლე ფორმა	3600				
		სპეციალური ხელთათმანი (სამუშაო)	80				
		სამაშველო ხელთათმანი	180				
6	**181**	**სამუშაო ტანსაცმელი, სპეცტანსაცმელი და აქსესუარები**	**4065**	გამარტ. შესყიდვა	ივლის-ნოემბერი	III-IV კვარტ.	
		ქურთუკ-შარვალი	5520				
		დისპეჩერის ჟილეტი (,,სახელოს გარეშე")	250				
		კეპი	315				
		წყალგაუმტარი პლაში	140				
7	**182**	**გარე ტანსაცმელი**	**6225**	გამარტ. ელექტრ. ტენდ.	ივლის-ნოემბერი	III-IV კვარტ.	
		მაისური	540				

8	**183**	**სამოსი**	**540**	გამარტ. შესყიდვა	ივლის-ნოემბერი	III-IV კვარტ.	
		ხელთათმანი	94				
		რეზინის ხელთათმანი	98				
		სამაშველო ჩაფხუტი	440				
		სახანძრო ჩაფხუტი	1380				
9	**184**	**სპეციალური ტანსაცმელი და აქსესუარები**	**2012**	გამარტ. შესყიდვა	ივლის-ნოემბერი	III-IV კვარტ.	
		კედლის საათი	60				
10	**185**	**სამკაულები, საათები და მონათესავე ნივთები**	**60**	გამარტ. შესყიდვა	მარტი	I კვარტ.	
		ფეხსაცმელი სამხედრო მაღალყელიანი	493,5				
		სამუშაო ფეხსაცმელი	1200				
		დისპეჩერებისათვის სამუშაო ფეხსაცმელი	795				
		ჩექმა მაღალყელიანი	281,5				
11	**188**	**ფეხსაცმელი**	**2770**	გამარტ. შესყიდვა	ივლის-ნოემბერი	III-IV კვარტ.	
		საკადასტრო რუკების დამზადება	18000				
12	**221**	**ნაბეჭდი წიგნები, ბროშურები და საინფორმაციო ფურცლები**	**18000**	გამარტ. ელექტრ. ტენდ.	იანვარ-დეკემბერი	I-IV კვარტ.	
		„სსმ"-ში ნორმატიული აქტების გამოქვეყნების ხარჯები	10000				
		„24 საათი"	312				
		„კვირის პალიტრა“	104				
		„ხობის მოამბე“	4204,8				
		„დედაქალაქი და რეგიონი“	300				
		„ეგრისის მაცნე“	2500				
		„ბიზნესი და კანონმდებლობა“	120				
		„ეკონომიკსი“	36				
		„სიტყვა და საქმე“					
		„საქართველოს ეკონომიკა“	108				
		„საკანონმდებლო მაცნე“	600				
		გამოცემა ,,ფაქტები საქართველოს რეგიონები 2011"	600				
		გაზეთი ,,nev georgia“	500				
		,,ტაბულა"	78				
		ჟურნალი „პირველები“	500				
13	**222**	**გაზეთები, სამეცნიერო ჟურნალები, პერიოდიკა და ჟურნალები**	**19962,8**	გამარტ. შესყიდა	იანვარ-დეკემბერი	I-IV კვარტ.	
		ფაილი	872				
		საქაღალდე (ცელულოიდის)	285				
		დამჭერიანი საქაღალდე	79				
		ბლოკნოტი	941				
		რვეული პატარა	23				
		საკანცელარიო რვეული	543				

		ბრძანებების წიგნი	59				
		კორესპონდენციის აღრიცხვის ჟურნალი	406				
		მატერიალურ ფასეულობათა დავთარი	40				
		მიმდინარე ანგარიშსწორების დავთარი (100 ფურცლიანი)	30				
		წიგნი მთავარი დავთარი	10				
14	**228**	**ქაღალდის ან მუყაოს სარეგისტრაციო ჟურნალები/წიგნები, საბუღალტრო წიგნები, ფორმები და სხვა ნაბეჭდი საკანცელარიო ნივთები**	**3288**	გამარტ. შესყიდვა	იანვარ-დეკემბერი	I-IV კვარტ.	
		ფერადი ფლომასტერი	4				
		საკანცელარიო ჟურნალი	155				
		საკანცელარიო დანა	90				
		საქაღალდე თარო	180				
		ფანქარი	156				
		მარკერი	228				
		საშლელი	26,5				
		ასაკინძი ლენტი	7				
		საკანცელარიო ნივთების ჩასაწყობი	600				
		კალკულატორი	665				
		ფაქსის ქაღალდი	94				
		კონვერტი DL	150				
		კონვერტი A4	107				
		კონვერტი A5	70				
		კონვერტი პატარა	10				
		საქმის ყდა	35				
		ჭიკარტი	38				
		კლიპსი	199				
		სახაზავი	45,1				
		სტიკერი (სანიშნე ქაღალდი)	410				
		სტიკერი (მწებავი)	335				
		ანტისტეპლერი	61				
		წაწუნა	4				
		მაგიდის კალენდრის დაფა	48				
		სკოჩი (დიდი)	95				
		მაგიდის კალენდარი	191				
		დასაწებებელი ლენტი	5				
		სტეპლერის ტყვიები	289,1				
		სტეპლერი პატარა	125				
		სტეპლერი საშუალო	355				
		სტეპლერი დიდი	155				
		ბაინდერი	1425				
		საქაღალდე (სწრაფჩამკერი)	420				
		დირაკოლი	114				
		დირაკოლი დიდი	50				
		წებო	290				
		ქაღალდის სამაგრი	27,5				
		კორექტორი	375				
		ბეჭდის ბალიში	12				

		ლენტი ოქმებისათვის	1				
		ფანქრის სათლელი	35				
		ბურთულიანი კალამი	533				
		ბურთულიანი კალამი	193,5				
		ქაღალდის სამაგრი (სკრეპი)	46,4				
		ფაილებიანი საქაღალდე	621,5				
		საფანქრე ჭიქა	10				
		მაგიდის კომპლექტი	70				
		ქაღალდი საბეჭდი A4 80გრ./500	10100				
		ქაღალდი საწერი A4 45გრ./200	552				
		ქაღალდი საწერი A3	40				
		ქაღალდი მოწმობებისთვის	90				
		ფერადი ქაღალდი	65				
		საოქმე ქაღალდი	40				
		ასლგადამღები	300				
		ბეჭედი, შტამპი	510				
		ფაქსიმილე	65				
		მაგნიტური დაფა	100				
		ქსეროქსი					
		ტუშის კალამი	202				
15	**301**	**საოფისე მანქანები, კომპიუტერების, პრინტერების და ავეჯის გარდა**	**21220,6**	გამარტ. ელექტრ. ტენდ.	იანვარ-დეკემბერი	I-IV კვარტ.	
		dvd დისკი	685				
		cd დისკი	287				
		ფლეშმეხსიერება	835				
		პრინტერი	400				
		კარტ-რაიდერი	20				
		სკანერი	41				
		კომპიუტერის გარე მყარი დისკი	400				
		„უპეეს“-ი	720				
		კარტრიჯის შეძენა (LAZERJET 1020-1005)	5270				
		ქსეროქსის კარტრიჯის შეძენა	2100				
		კარტრიჯის (ფერადი) შეძენა	240				
		კარტრიჯის შეძენა	1700				
		საოფისე ტექნიკის სათადარიგო ნაწილების შეძენა	1000				
		კომპიუტერის კომპლექტი	33050				
16	**302**	**კომპიუტერული მოწყობილობები და მარაგი**	**46748**	გამარტ. ელექტრ. ტენდ.	იანვარ-დეკემბერი	I-IV კვარტ.	
17	**311**	**ელექტრონული ძრავები, გენერატორები და ტრანსფორმატორები**	**0**				
		ადაპტორი (დამცავი)	200				
		ელექტროგადამყვანი (დიდი)	110				

		„სკოპი" სადენის სამაგრი	45				
		ავტომატური ამომმრთველი	100				
18	**312**	**ელექტროენერგიის გამანაწილებელი და საკონტროლო აპარატურა**	**455**	გამარტ. შესყიდვა	იანვარ-დეკემბერი	I-IV კვარტ.	
		ელექტროგამაგრძელებელი	1128				
		ელექტროგამანაწილებელი	231				
		როზეტი	175				
		ჩამრთველი	90				
19	**313**	**იზოლირებული მავთული და კაბელი**	**1624**	გამარტ. შესყიდვა	იანვარ-დეკემბერი	I-IV კვარტ.	
		ელემენტი	116				
		ელემენტი (მეგაფონის)	24				
		ფოტოაპარატის ელემენტი	128				
20	**314**	**აკუმულატორები, პირველადი ელემენტები და პირველადი ბატარეები**	**268**	გამარტ. შესყიდვა	იანვარ-დეკემბერი	I-IV კვარტ.	
		ნათურა	628				
		წერტილოვანი ნათურა	200				
		გარე განათების ნათურა	100				
21	**315**	**გასანათებელი მოწყობილობები და ელექტრონათურები**	**928**	გამარტ. შესყიდვა	იანვარ-დეკემბერი	I-IV კვარტ.	
		ელექტროშედუღების ჩხირი	80				
		საიზოლაციო ლენტი	9				
		ელექტროინდიკატორი	15				
22	**316**	**ელეტრომოწყობილობები და აპარატურა**	104	გამარტ. შესყიდვა	იანვარ-დეკემბერი	I-IV კვარტ.	
		სატელეფონო ბარათების შეძენა	21020				
		კონდესატორი	200				
23	**317**	**ელექტრონული, ელექტრომექანიკური და ელექტროტექნიკური მომარაგება**	**21220**	გამარტ. შესყიდვა	იანვარ-დეკემბერი	I-IV კვარტ.	
		მობილური ტელეფონი	2960				
24	**322**	**რადიო-ტელეფონის, რადიო-ტელეგრაფის, რადიო-მაუწყებლობის და სატელევიზიო გადამცემი აპარატურა**	**2960**	გამარტ. შესყიდვა	იანვარ-დეკემბერი	I-IV კვარტ.	
		ვიდეოკასეტა	870				
		გარე მიკროფონი	20				
		შტატივი	150				
		ვიდეოკამერა					
		შტატივი					
		ტელევიზორი	2000				
		მიკროფონი					
		ხელის რადიოსადგური	2400				
		ვიდეო სამეთვალყურეო სისტემა	915				
		ვიდეოტექნიკა	7000				

25	**323**	**ტელე - და რადიომიმღებები და ხმის ან ვიდეო ჩამწერები ან რეპროდუქცირების აპარატურა**	**13355**	გამარტ. ელექტრ. ტენდერი	იანვარ-დეკემბერი	I-IV კვარტ.	
			0				
26	**324**	**ქსელები**	**0**				
		მოდემი (მაგთიფიქსის)	325				
		ტელეფონი (სტაციონარული)	395				
		სატელიტური კავშირის მოწყობილობა	10000				
		ტელეფონი (ეკრანით)	50				
		სატელიტური ანტენის რესივერი	60				
27	**325**	**სატელეკომუკნიკაციო მოწყობილობები და მარაგები**	**10830**	გამარტ. ელექტრ. ტენდერი	იანვარ-დეკემბერი	I-IV კვარტ.	
		საპონი	148				
		სარეცხი საპონი	45,2				
		ტუალეტის ქაღალდი	310				
		პირსახოცი	35				
28	**337**	**პირადი ჰიგიენის პროდუქტები**	**538,2**	გამარტ. შესყიდვა	იანვარ-დეკემბერი	I-IV კვარტ.	
		ავტომობილი (მსუბუქი)	155000		მარტი-ივნისი	I -II კვარტ.	
		ავტომობილი (პიკაპი)	50000		აპრილი	II კვარტ.	
29	**341**	**ძრავიანი სატრანსპორტო საშუალებები**	**205000**	ელექტრ. ტენდერი	თებერვალ-მარტი	I კვარტ.	
		სათადარიგო ნაწილები	50590				
30	**343**	**ნაწილები და აქსესუარები სატრანსპორტო საშუალებებისა და მათი ძრავებისათვის**	**50590**	გამარტ. ელექტრ. ტენდერი	იანვარ-დეკემბერი	I-IV კვარტ.	
		პატარა მოტორიანი ნავი	4200				
31	**345**	**გემები და ნავები**	**4200**				
32	**351**	**საგანგებო სიტუაციებისა და უსაფრთხოების მოწყობილობები**	**0**				
		იატაკის საწმენდი ჯოხი	240				
		დროშა (საქართველოს)	520				
		დროშა (ევროკავშირის)	360				
33	**358**	**ინდივიდუალური და დამხმარე მოწყობილობები**	**1120**	გამარტ. შესყიდვა	იანვარ-დეკემბერი	I-IV კვარტ.	
		კოორდინატების დასადგენი ხელსაწყო G.P.S.	400				
34	**381**	**სანავიგაციო და მეტეოროლოგიური ხელსაწყოები**	**400**				
		ციფრული ფოტოაპარატი	350				
		ვიდეოპროექტორი					
		ვიდეოპროექტორის ეკრანი	600				
35	**386**	**ოპტიკური ხელსაწყოები**	**950**	გამარტ. შესყიდვა	იანვარ-დეკემბერი	I-IV კვარტ.	

		რკინის კარადა	400				
		კომპიუტერის მაგიდა	360				
		ტელევიზორის მაგიდა	150				
		საოფისე თარო	320				
		სამუშაო მაგიდა	500				
		სავარძელი	500				
		კომპიუტერის სკამი	640				
		სკამი	5220				
		ტახტი	300				
		საოფისე სავარძელი (მბრუნავი)	3130				
		ლეიბი	750				
		„ადიალა“	100				
		მაგიდა მისადგმელით	2500				
36	**391**	**ავეჯი**	**14870**	გამარტ. ელექტრ. ტენდერი	იანვარ-დეკემბერი	I-IV კვარტ.	
		მაკრატელი	61				
		სურათის ჩარჩო	150				
		ყვავილის ქოთანი	130				
		სათლი	110				
		ცოცხი	1108				
		აქანდაზი	70				
		ღრუბელი	2,5				
		სანთელი	10				
		იატაკის ჯაგრისი	10				
		ნაგვის ყუთი	616,2				
		თეთრეულის კომპლექტი	600				
37	**392**	**ავეჯეულობა**	**2867,7**	გამარტ. შესყიდვა	იანვარ-დეკემბერი	I-IV კვარტ.	
		ფარდა	200				
		ხელსახოცი	169				
		ტილო იატაკის საწმენდი	277,5				
		ტილო მაგიდის	668				
		მინის საწმენდი	221				
		ფეხსაწმენდი თექა	140				
38	**395**	**ქსოვილის ნივთები**	**1675,5**	გამარტ. შესყიდვა	იანვარ-დეკემბერი	I-IV კვარტ.	
		მაცივარი	300				
		წყლის გამაცხელებელი (პორტერი)	150				
		ელექროღუმელი (გამათბობელი)	60				
39	**397**	**საოჯახო ტექნიკა**	**510**	გამარტ. შესყიდვა	იანვარ-დეკემბერი	I-IV კვარტ.	
		სარეცხი ჟელე	308				
		ავეჯის საწმენდი სითხე	100				
		სარეცხი სითხე (მჟავა)	64				
		საცხი (იატაკის საპრიალებელი)	175				
		ჟალუზის საწმენდი	55				
		დეზოდორი	300				
		ტუალეტის საწმენდი (იხვი)	200				
40	**398**	**საწმენდი და საპრიალებელი პროდუქტები**	**1202**	გამარტ. შესყიდვა	იანვარ-დეკემბერი	I-IV კვარტ.	

		სასმელი წყლის შეზიდვა ყულევში	15000				
		წყლის ხარჯი	8990				
41	**411**	**ბუნებრივი წყალი**	**23990**	გამარტ. შესყიდვა	იანვარი-დეკემბერი	I-IV კვარტ.	
		ჟალუზი	400				
		კონდიციონერი	1900				
42	**425**	**გამაგრილებელი და სავენტილაციო მოწყობილობები**	**2300**	გამარტ. შესყიდვა	იანვარ-დეკემბერი	I-IV კვარტ.	
		ელექტრობურღი	100				
43	**431**	**სამთო მანქანები**	**100**	გამარტ. შესყიდვა	იანვარ-დეკემბერი	I-IV კვარტ.	
		ლურსმანი	15				
		ლამინირებული პარკეტი	450				
44	**441**	**კონსტრუქციის მასალები და ანალოგიური ნივთები/საგნები**	**465**	გამარტ. შესყიდვა	იანვარ-დეკემბერი	I-IV კვარტ.	
		არქივის კიბე (სადურგლო ნაკეთობა)	50				
		ტუმბოები (სადურგლო ნაკეთობა)	50				
		დასადგამი თაროები (სადურგლო ნაკეთობა)	220				
		კარები ხის (სადურგლო ნაკეთობა)					
		არქივის თაროები (სადურგლო ნაკეთობა)	1750				
		მაგიდის მისადგმელის გადაკეთება (სადურგლო ნაკეთობა)	120				
		მაგიდის გვერდითა მისადგმელი (სადურგლო ნაკეთობა)	150				
		მაგიდა გვერდითა მისადგმელით (სადურგლო ნაკეთობა)	350				
		კარადა (სადურგლო ნაკეთობა)	700				
		მაგიდა (სადურგლო ნაკეთობა)	250				
		მაგიდა ქვედა თაროებით (სადურგლო ნაკეთობა)	220				
		მაგიდის მისადგმელის გადაკეთება (სადურგლო ნაკეთობა)	100				
		ტელევიზორის მაგიდა (სადურგლო ნაკეთობა)	120				
		კარადა (სადურგლო ნაკეთობა)	540				
		მაგიდა მისადგმელით (სადურგლო ნაკეთობა)	160				
		თარო (სადურგლო ნაკეთობა)	200				

45	**442**	**სტრუქტურული მასალები**	**4980**	გამარტ. შესყიდვა	იანვარ-ივნისი	I-II კვარტ.	
46	**443**	**კაბელი, მავთული და მათთან დაკავშირებული მასალები**	**0**				
		კარადა	300				
		წყლის ონკანი	240				
		ლულა ა 51 მ	300				
		ლულა ბ 51 მ	330				
		ლულა ბ 51 მ გამრფქვევი	385				
		რკინის კარადა	3000				
		კარადა ხის	500				
		დასაკეცი კიბე (სახანძრო)	650				
		სახანძრო საიერიშო ჯოხკიბე	600				
		ტრაფარეტები	635				
47	**444**	**სხვადასხვა ქარხნული წარმოების მასალა და მათთან დაკავშირებული საგნები**	**6940**	გამარტ. ელექტრ. ტენდერი	მაის-სექტემბერი	II-III კვარტ.	
		კარის სახელური	410				
		საკეტის გულარი	187,5				
		კარის საკეტი	2656				
		ბოქლომი	166				
		ბრტყელტუჩა	20				
		სახრახნისი	30				
		ჩაქუჩი	20				
		ჭანჭიკი	10				
		ელექტროშემდუღებელი აპარატი	450				
		საღებავი	120				
48	**445**	**ხელსაწყოები, საკეტები, გასაღებები, ანჯამები, დამჭერები, ჯაჭვები და ზამბარები/რესორები**	**4069,5**	გამარტ. შესყიდვა	იანვარ-ივნისი	I-II კვარტ.	
		სოფელ ხამისკურის საბავშვო ბაღის მიშენების სამუშაოები	38800		აგვისტო	III კვარტ.	
		სოფელ ხეთის საბავშვო ბაღის სახურავის რეაბილიტაცია	48750		ივლისი	III კვარტ.	
		სოფელ ახალსოფლის სანადარიოს უბნის საბავშვო ბაღის რემონტი	14550		აგვისტო	III კვარტ.	
		სოფელ ახალსოფლის N1 საბავშვო ბაღის ოთახების რემონტი	4800		აგვისტო	III კვარტ.	
		სოფელ ახალი ხიბულის სანადარაიოს უბნის გზის მოხრეშვა	7700		იანვარ-თებერვალი	I კვარტ.	
		სოფელ ახალსოფლის სანადარიოს უბნის წყალსადენის სისტემის რეაბილიტაცია	13600		თებერვალი	I კვარტ.	

		სოფელ გურიფულში სანიაღვრე არხის ამოწმენდა	14550		ივნისი	II კვარტ.	
		სოფელ პირველი მაისის ოქროს საწმისის უბანში სანიაღვრე არხის ამოწმენდა	11640		ივლისი	III კვარტ.	
		სოფელ ნოჯიხევის უბანში სანიაღვრე არხის ამოწმენდა	11640		აგვისტო	II კვარტ.	
		ასფალტიანი ქუჩების მოვლა-შენახვა	30000		აპრილი-ოქტომბერი	II-IV კვარტ.	
		მინისტადიონების მოვლა	15000		აპრილი-აგვისტო	II-III კვარტ.	
		დავით აღმაშენებლის ქუჩაზე წერეთლის ქუჩიდან დავით აღმაშენებლის პირველ ჩიხამდე სანიაღვრე არხის მოწყობა	30700	გარდამავალი	იანვარი	I კვარტ.	
		ქ. ხობში გურამიშვილის ქუჩაზე სანიაღვრე არხის მოწყობა	21500	გარდამავალი	იანვარი	I კვარტ.	
		სოფელ შუა ხორგაში მდ. ხობის მარცხენა სანაპიროზე ნაპირგამაგრების სამუშაოები	160000	გარდამავალი	თებერვალი	I კვარტ.	
		ნაგავსაყრელთან მისასვლელი გზის რეაბილიტაცია	25050		მარტი	I კვარტ.	
		მუნიციპალიტეტის ავტომაგისტრალებზე 4 ცალი სიჩქარის მზომი რადარის დამონტაჟების სამუშაოები	43920		მარტი	I კვარტ.	
		სოფ. პატარა ფოთში მდინარე რიონის მარჯვენა ნაპირზე წყალდიდობისაგან წარეცხილი დამბის ამაღლების სამუშაოები	12130		ივნისი	II კვარტ.	
		სოფ. საგვიჩიოს წყალსადენის შიდა ქსელის მოწესრიგების სამუშაოები	4150		ივნისი	II კვარტ.	
		სოფ. ახალი სოფლის სანადარაიოს უბნის წყალსადენის სისტემის რეაბილიტაცია	18370		ივნისი	II კვარტ.	
		ქ. ხობში ჭყონდიდელის ქუჩის მიმდებარე არხის ამოწმენდის, ერთი მილხიდის მოწყობისა და ერთი მილხიდის რეაბილიტაციის სამუშაოები	19150		ივნისი	II კვარტ.	
		ქ. ხობში კოსტავას ქუჩაზე სანიაღვრე სისტემის რეაბილიტაცია	22710		ივლისი	III კვარტ.	

		ყოფილი კერამიკული ქარხნის მიმდებარე ტერიტორიაზე არხის ამოწმენდა გაფართოებით და დამბის ამაღლება	1900		მარტი	I კვარტ.	
		ქ. ხობში ახალი სასაფლაოს კეთილმოწყობის სამუშაოები	30620		ივნისი	II კვარტ.	
		სტიქიისაგან დაზიანებული 9 აპრილის მემორიალის კეთილმოწყობის სამუშაოები	1270		მარტი	I კვარტ.	
		ადმინისტრაციული შენობის (ძველი რაიკომის) ოთახების სარემონტო სამუშაოები	18200		ივნისი	II კვარტ.	
		ადმინისტრაციული შენობის (ყოფილი რაპოს) ოთახების სარემონტო სამუშაოები	23200		აპრილი	II კვარტ.	
		თორსის საბავშვო ბაღის კანალიზაციის რეაბილიტაცია	6300		აპრილი	II კვარტ.	
		პოლიციის რაიონული სამმართველოს ეზოს საფარის რემონტი	5700		აპრილი	II კვარტ.	
		ქ. ხობში სტალინის ქუჩის ასფალტ-ბეტონის საფარის რეაბილიტაცია	195400		მაისი	II კვარტ.	
		სახანძრო-სამაშველო სამსახურის ეზოში არსებული წყლის აუზის რეაბილიტაცია	3250		აპრილი	II კვარტ.	
		ძველი ხიბულის თემის შუა ჭალის და საქანთარიოს უბნის გზების რეაბილიტაცია	19000		ივნისი	II კვარტ.	
		ურთის მთაზე რადიომონიტორინგის სტაციონალურ სადგურთან მისასვლელი გზის ორმული შეკეთება	24000		ივნისი	II კვარტ.	
		ხამისქურის ცენტრის ტერიტორიაზე სანიაღვრე არხის ამოწმენდის სამუშაოები	3000		ივლისი	III კვარტ.	
		ქ. ხობში დავით აღმაშენებლის ქუჩის III შესახვევში სანიაღვრე არხის რეაბილიტაციის სამუშაოები	2750		ივლისი	III კვარტ.	
		ქ. ხობში ცოტნე დადიანის ქუჩაზე ტროტუარების რეაბილიტაციის სამუშაოები	255000		მაის-ივნისი	II კვარტ.	

		ქ. ხობში ცოტნე დადიანის ქუჩა N238 მდებარე საცხოვრებელი სახლის სახურავის რეაბილიტაცია	88000		მაისი	II კვარტ.	
49	**452**	**სამუშაოები მთლიანი ან ნაწილობრივი მშენებლობისათვის და სამოქალაქო მშენებლობის სამუშაოები**	**1246300**	ელექტრ. ტენდერი	იანვარი-აგვისტო	I-III კვარტ.	
		სოფელ ახალი ხიბულის ადმინისტრაციული შენობის სარემონტო სამუშაოები	20500		აგვისტო	III კვარტ.	
		ქვემო ქვალონის სკოლის ოთახებში საკვამურების მონტაჟი	5300		ივლისი	III კვარტ.	
		საჯიჯაოს N1 სკოლის ოთახებში საკვამურების მონტაჟი	4740		ივლისი	III კვარტ.	
		პოლიციის რაიონული სამმართველოს ოთახების რემონტი	2350		აპრილი	II კვარტ.	
50	**453**	**სარემონტო-სამონტაჟო სამუშაოები**	**32890**	გამარტ. ელექტრ. ტენდერი	აპრილი-აგვისტო	II-III კვარტ.	
		უმწეოთა სასადილო დარბაზის იატაკის რეაბილიტაცია	5700		აპრილი	II კვარტ.	
		ახალი ხიბულის თემში ვეტამბულატორიის რეაბილიტაციის სამუშაოები	2350		აგვისტო	III კვარტ.	
		ახალი ხიბულის თემში სასოფლო კლუბის რეაბილიტაციის სამუშაოები	5250		აგვისტო	III კვარტ.	
51	**454**	**შენობის მოწყობის სამუშაოები**	**13300**	გამარტ. ელექტრ. ტენდერი	აპრილი-აგვისტო	II-III კვარტ.	
		ფინანსური ანალიზისა და ბუღალტრული პროგრამა	780				
52	**484**	**საქმიანი გარიგებებისა და პირადი ბიზნესის წარმართვის პროგრამული პაკეტები**	**780**	გამარტ. შესყიდვა	ივნისი	II კვარტ.	
53	**489**	**სხვადასხვა პროგრამული პაკეტები და კომპიუტერული სისტემები**	**0**				
		მიმდინარე რემონტის ხარჯი	15100				
		მანქანის რეცხვა	2040				

54	**501**	**სატრანსპორტო საშუალებებისა და მათთან დაკავშირებული მოწყობილობების შეკეთება, ტექნიკური მომსახურება და მასთან დაკავშირებული მომსახურებები**	**17140**	გამარტ. ელექტრ. ტენდერი	იანვარ-დეკემბერი	I-IV კვარტ.	
		კარტრიჯის დოლურის გამოცვლა	400				
		კარტრიჯის დატუმბვა	6300				
		კომპიუტერული მომსახურება	7450				
55	**503**	**პერსონალური კომპიუტერების, საოფისე აპარატურის, სატელეკომუნიკაციო და აუდიო - ვიზუალური მოწყობილობების შეკეთება, ტექნიკური მომსახურება და მათთან დაკავშირებული მომსახურებები**	**14150**	გამარტ. ელექტრ. ტენდერი	იანვარ-დეკემბერი	I-IV კვარტ.	
		კონდიციონერის მონტაჟი	400				
		კონდიციონერის რემონტი	2000				
		ელექტრომოწყობილობების (კონდიციონერი, ტელევიზორი და ა.შ.) რემონტი	1000				
56	**507**	**შენობის მოწყობილობების შეკეთება და ტექნიკური მომსახურება**	**3400**	გამარტ. შესყიდვა	იანვარ-დეკემბერი	I-IV კვარტ.	
57	**555**	**სასადილოებისა და საზოგადოებრივი კვების საწარმოების მომსახურებები**	**0**	გამარტ. ელექტრ. ტენდერი	იანვარ-დეკემბერი	I-IV კვარტ.	
		მოსწავლეთა ლაშქრობები ღირსშესანიშნავ ადგილებში	160		მარტი		
		ექსკურსია ხობი-ყვარელი	2020		მაისი		
		ექსკურსია ხობი-ყაზბეგი	2120		აგვისტო		
		„პატრიოტი“	1000		მაისი-ოქტომბერი		
		ძეგლების მონიტორინგისთვის ტრანსპორტით მომსახურება	400		იანვარ-დეკემბერი		
		წინანდალში ქართული ყველის ფესტივალზე მონაწილეთა ტრანსპორტირება	500		აპრილი		
		გაწვევის ხარჯები (სატრანსპორტო მომსახურება)	7600		იანვარ-დეკემბერი		
58	**601**	**საავტომობილო ტრანსპორტის მომსახურებები**	**13800**	გამარტ. ელექტრ. ტენდერი	იანვარ-დეკემბერი	I-IV კვარტ.	

		წერილებთან დაკავშირებული საფოსტო მომსახურებები	8870				
59	**641**	**საფოსტო და საკურიერო მომსახურებები**	**8870**	გამარტ. შესყიდვა	იანვარ-დეკემბერი	I-IV კვარტ.	
		სატელეფონო მომსახურება	21176				
		ფიჭური მომსახურება	14365				
60	**642**	**სატელეკომუნიკაციო მომსახურებები**	**35541**	გამარტ. შესყიდვა	იანვარ-დეკემბერი	I-IV კვარტ.	
		ბანკის მომსახურების ხარჯი	4800				
61	**661**	**საბანკო და საინვესტიციო მომსახურებები**	**4800**	გამარტ. შესყიდვა	იანვარ-დეკემბერი	I-IV კვარტ.	
		მანქანის დაზღვევა					
		პირადი შემადგენლობის დაზღვევა	9900				
62	**665**	**სადაზღვევო და საპენსიო მომსახურებები**	**9900**	გამარტ. ელექტრ. ტენდერი	იანვარ-თებერვალი	I-IV კვარტ.	
		საგამოფენო ცენტრში ტურისტულ გამოფენაზე მონაწილეობის მისაღებად ფართის დაქირავება („ექსპო-ჯორჯია")	355				
	703	**უძრავი ქონების სააგენტოების**	**355**				
		სოფელ შუა ხორგაში მდინარე ხობის მარცხენა სანაპიროზე ნაპირგამაგრების სამუშაოების ზედამხედველობის მომსახურება	190		იანვარ-თებერვალი	I კვარტ.	
63	**712**	**არქიტექტურული და მასთან დაკავშირებული მომსახურებები**	**190**	გამარტ. შესყიდვა	იანვარი	I კვარტ.	
		ახალი ხიბულის თემში ადმინისტრაციული შენობის სარემონტო სამუშაოების საპროექტო-სახარჯთაღრიცხვო დოკუმენტაციის შედგენა	1000		აგვისტო	III კვარტ.	
		ახალი ხიბულის თემში ადმინისტრაციული შენობის სარემონტო სამუშაოების საპროექტო-სახარჯთაღრიცხვო დოკუმენტაციის შედგენა, ობიექტის ექსპერტიზა	500		აგვისტო	III კვარტ.	
		პოლიციის რაიონული სამმართველოს ოთახების რემონტის საპროექტო-სახარჯთაღრიცხვო დოკუმენტაციის შედგენა	150		აპრილი	II კვარტ.	

		ქ. ხობში მრავალსართულიანი საცხოვრებელი სახლების (ჭყონდიდელის N6) სახურავების რეაბილიტაციის სამუშაოების საპროექტო-სახარჯთაღრიცხვო დოკუმენტაციის შედგენა	2800		ივლისი	III კვარტ.	
		სოფელ ხამისკურის საბავშვო ბაღის მიშენების სამუშაოების საპროექტო-სახარჯთაღრიცხვო დოკუმენტაციის შედგენა	1200		მარტი	I კვარტ.	
		სოფელ ხეთის საბავშვო ბაღის სახურავის რეაბილიტაციის სამუშაოების საპროექტო-სახარჯთაღრიცხვო დოკუმენტაციის შედგენა	1250		მარტი	I კვარტ.	
		სოფელ ახალსოფლის სანადარიოს უბნის საბავშვო ბაღის რემონტის სამუშაოების საპროექტო-სახარჯთაღრიცხვო დოკუმენტაციის შედგენა	450		მარტი	I კვარტ.	
		სოფელ ახალსოფლის N1 საბავშვო ბაღის ოთახების რემონტის სამუშაოების საპროექტო-სახარჯთაღრიცხვო დოკუმენტაციის შედგენა	200		მარტი	I კვარტ.	
		სოფელ ახალი ხიბულის სანადარაიოს უბნის გზის მოხრეშვის სამუშაოების საპროექტო-სახარჯთაღრიცხვო დოკუმენტაციის შედგენა	300		იანვარი	I კვარტ.	
		გურიფულის თემში სანიაღვრე არხის ამოწმენდის სამუშაოების საპროექტო-სახარჯთაღრიცხვო დოკუმენტაციის შედგენა	450		თებერვალი	I კვარტ.	
		პირველი მაისის თემის ოქროს საწმისის უბანში სანიაღვრე არხის ამოწმენდის სამუშაოების საპროექტო-სახარჯთაღრიცხვო დოკუმენტაციის შედგენა	360		თებერვალი	I კვარტ.	

		სოფელ ნოჯიხევის უბანში სანიაღვრე არხის ამოწმენდის სამუშაოების საპროექტო-სახარჯთაღრიცხვო დოკუმენტაციის შედგენა	360		თებერვალი	I კვარტ.	
		ქ. ხობში გურამიშვილის ქუჩაზე სანიაღვრე არხის მოწყობის სამუშაოების ობიექტის ექსპერტიზა	900		იანვარი	I კვარტ.	
		მეცნიერებისათვის აქამდე უცნობ უმნიშვნელოვანეს ისტორიულ ძეგლებზე - წ. მ. სოფიას ეკლესია, ,,ნასკადუ", ,,ჯეგეთა", ხობისწყლის უცნობი ნაგებობა, საადამიოს ,,კურკუცია", ჯახუთის ციხის არქეოლოგიური ნამოსახლარები - დაზვერვითი სამუშაოების ჩატარება	20000		აგვისტო-ოქტომბერი	III-IV კვარტ.	
		ხობის ტაძრის გალავნის შიდა ტერიტორიისა და ტაძრის ჩრდილოეთით გამოვლენილი უცნობი ნაგებობის არქეოლოგიური შესწავლა	4000		აგვისტო	III კვარტ.	
		ნაგავსაყრელთან მისასვლელი გზის რეაბილიტაცის სამუშაოების საპროექტო-სახარჯთაღრიცხვო დოკუმენტაციის შედგენა	1350		თებერვალი	I კვარტ.	
		ნაგავსაყრელთან მისასვლელი გზის რეაბილიტაცია, ობიექტის ექსპერტიზა	600		მარტი-აპრილი	I-II კვარტ.	
		სოფელ პატარა ფოთში მდინარე რიონის მარჯვენა ნაპირზე წყალდიდობისაგან წარეცხილი დამბის ამაღლების სამუშაოები, ობიექტის ექსპერტიზა	350		ივნისი	II კვარტ.	
		სოფელ საგვიჩიოს წყალსადენის შიდა ქსელის მოწესრიგების სამუშაოები, ობიექტის ექსპერტიზა	200		ივნისი	II კვარტ.	
		სოფელ ახალსოფლის სანადარაიოს უბნის წყალსადენის სისტემის რეაბილიტაცია, ობიექტის ექსპერტიზა	530		ივნისი	II კვარტ.	

		ქ. ხობში ჭყონდიდელის ქუჩის მიმდებარე არხის ამოწმენდის, ერთი მილხიდის მოწყობისა და ერთი მილხიდის რეაბილიტაციის სამუშაოები, ობიექტის ექსპერტიზა	550		ივნისი	II კვარტ.	
		ქ. ხობში კოსტავას ქუჩაზე სანიაღვრე სისტემის რეაბილიტაცის სამუშაოების საპროექტო-სახარჯთაღრიცხვო დოკუმენტაციის შედგენა	1250		თებერვალი	I კვარტ.	
		ქ. ხობში კოსტავას ქუჩაზე სანიაღვრე სისტემის რეაბილიტაცია, ობიექტის ექსპერტიზა	540		ივლისი	III კვარტ.	
		ქ. ხობში ახალი სასაფლაოს კეთილმოწყობის სამუშაოების საპროექტო-სახარჯთაღრიცხვო დოკუმენტაციის შედგენა	1650		თებერვალი	I კვარტ.	
		ქ. ხობში ახალი სასაფლაოს კეთილმოწყობის სამუშაოები, ობიექტის ექსპერტიზა	730		აპრილი	II კვარტ.	
		ადმინისტრაციული შენობის (ძველი რაიკომის) ოთახების სარემონტო სამუშაოების საპროექტო-სახარჯთაღრიცხვო დოკუმენტაციის შედგენა	1250		თებერვალი	I კვარტ.	
		ადმინისტრაციული შენობის (ძველი რაიკომის) ოთახების სარემონტო სამუშაოები, ობიექტის ექსპერტიზა	550		თებერვალი	I კვარტ.	
		ადმინისტრაციული შენობის (ყოფილი რაპოს) ოთახების სარემონტო სამუშაოების საპროექტო-სახარჯთაღრიცხვო დოკუმენტაციის შედგენა	1250		თებერვალი	I კვარტ.	
		ადმინისტრაციული შენობის (ყოფილი რაპოს) ოთახების სარემონტო სამუშაოები, ობიექტის ექსპერტიზა	550		აპრილი	II კვარტ.	
		თორსა-დღვაბის თემში საბავშვო ბაღის კანალიზაციის რეაბილიტაცია, ობიექტის ექსპერტიზა	200		აპრილი	II კვარტ.	

		ქვემო ქვალონის საჯარო სკოლის ოთახებში საკვამურების მონტაჟი, საპროექტო-სახარჯთაღრიცხვო დოკუმენტაციის შედგენა	300		თებერვალი	I კვარტ.	
		ქვემო ქვალონის საჯარო სკოლის ოთახებში საკვამურების მონტაჟი, ობიექტის ექსპერტიზა	200		აპრილი	II კვარტ.	
		საჯიჯაოს N1 საჯარო სკოლის ოთახებში საკვამურების მონტაჟი, საპროექტო-სახარჯთაღრიცხვო დოკუმენტაციის შედგენა	260		თებერვალი	I კვარტ.	
		საჯიჯაოს N 1 საჯარო სკოლის ოთახებში საკვამურების მონტაჟი, ობიექტის ექსპერტიზა	200		აპრილი	II კვარტ.	
		ქ. ხობში სტალინის ქუჩის ასფალტ-ბეტონის საფარის რეაბილიტაციის სამუშაოების საპროექტო-სახარჯთაღრიცხვო დოკუმენტაციაში ცვლილებების შეტანა	1200		მარტი	II კვარტ.	
		ქ. ხობში სტალინის ქუჩის ასფალტ-ბეტონის საფარის რეაბილიტაციის სამუშაოები, ობიექტის ექსოპერტიზა	3400		მაისი	II კვარტ.	
		ქ. ხობში დავით აღმაშენებლის ქუჩაზე წერეთლის ქუჩიდან დავით აღმაშენებლის პირველ ჩიხამდე სანიაღვრე არხის მოწყობა, ობიექტის ექსპერტიზა	500		თებერვალი	I კვარტ.	
		პოლიციის რაიონული სამმართველოს ეზოს საფარის რემონტი, საპროექტო-სახარჯთაღრიცხვო დოკუმენტაციის შედგენა	300				
		სახანძრო-სამაშველო სამსახურის ეზოში არსებული წყლის აუზის რეაბილიტაცია, საპროექტო-სახარჯთაღრიცხვო დოკუმენტაციის შედგენა	250		აპრილი	II კვარტ.	

		ძველი ხიბულის თემის შუა ჭალის და საქანთარიოს უბნის გზების რეაბილიტაცია, საპროექტო-სახარჯთაღრიცხვო დოკუმენტაციის შედგენა	1000		ივნისი	II კვარტ.	
		ქ. ხობში დავით აღმაშენებლის ქუჩის III შესახვევში სანიაღვრე არხის რეაბილიტაციის სამუშაოები, საპროექტო-სახარჯთაღრიცხვო დოკუმენტაციის შედგენა	250		ივლისი	III კვარტ.	
		ქ. ხობში ცოტნე დადიანის ქუჩაზე ტროტუარების რეაბილიტაციის სამუშაოები, საპროექტო-სახარჯთაღრიცხვო დოკუმენტაციის შედგენა	600		აპრილი	II კვარტ.	
		ქ. ხობში ცოტნე დადიანის ქუჩაზე ტროტუარების რეაბილიტაციის სამუშაოები, ობიექტის ექსპერტიზა	5000		ივნისი	II კვარტ.	
		უმწეოთა სასადილო დარბაზის იატაკის რეაბილიტაცია, საპროექტო-სახარჯთაღრიცხვო დოკუმენტაციის შედგენა	300		აპრილი	II კვარტ.	
		ქ. ხობში ცოტნე დადიანის ქუჩა N238 მდებარე საცხოვრებელი სახლის სახურავის რეაბილიტაცია, ობიექტის ექსპერტიზა	2000		მაისი	II კვარტ.	
		ახალი ხიბულის თემში ვეტამბულატორიის რეაბილიტაციის სამუშაოები, საპროექტო-სახარჯთაღრიცხვო დოკუმენტაციის შედგენა	150		მაისი	II კვარტ.	
		ახალი ხიბულის თემში სასოფლო კლუბის რეაბილიტაციის სამუშაოები, საპროექტო-სახარჯთაღრიცხვო დოკუმენტაციის შედგენა	250		მაისი	II კვარტ.	
		ურთის მთაზე რადიომონიტორინგის სტაციონალურ სადგურთან მისასვლელი გზის ორმული შეკეთების სამუშაოების საპროექტო დოკუმენტაციაში ცვლილებების შეტანა	400		მაისი	II კვარტ.	

		ურთის მთაზე რადიომონიტორინგის სტაციონალურ სადგურთან მისასვლელი გზის ორმული შეკეთების სამუშაოები, ობიექტის ექსპერტიზა	600		ივნისი	II კვარტ.	
		ხობის მუნიციპალიტეტის უცხოენოვანი ტურისტული რუკა-გზამკვლევის შედგენა	3000		ნოემბერ-დეკემბერი	IV კვარტ.	
64	**713**	**საინჟინრო მომსახურებები**	**65630**	გამარტ. ელექტრ. ტენდერი	იანვარ-დეკემბერი	I-IV კვარტ.	
		კოდექსის განახლება	1560				
65	**723**	**მონაცემთა ბაზების მომსახურება**	**1560**	გამარტ. შესყიდვა	იანვარ-დეკემბერი	I-IV კვარტ.	
		ინტერნეტმომსახურება	9986				
		ვებ-გვერდის ხარჯი	2030				
66	**724**	**ინტერნეტ მომსახურებები**	**12016**	გამარტ. შესყიდვა	იანვარ-დეკემბერი	I-IV კვარტ.	
		სავალდებულო აუდიტი	7000				
		სხვადასხვა აუდიტორული მომსახურება	5000				
67	**792**	**საბუღალტრო, აუდიტორული და ფისკალური მომსახურებები**	**12000**	გამარტ. ელექტრ. ტენდერი	იანვარ-დეკემბერი	I-IV კვარტ.	
		ამბულატორიული პროგრამის მართვა	4320				
68	**794**	**ბიზნესთან და მენეჯმენტთან დაკავშირებული კონსულტაციები და მომსახურებები**	**4320**	გამარტ. შესყიდვა	იანვარ-დეკემბერი	I-IV კვარტ.	
		ფოტოასლების გადაღება გამოფენისთვის	520				
	795	**საკანცელარიო მომსახურებები**	**520**				
		დაცვის ხარჯები	57700				
69	**797**	**გამოძიებასთან და უსაფრთხოებასთან დაკავშირებული მომსახურებები**	**57700**	გამარტ. შესყიდვა	იანვარ-დეკემბერი	I-IV კვარტ.	
		კორესპონდენციების აღრიცხვის ჟურნალის დაბეჭდვა	544				
		ხობზე საინფორმაციო ალმანახის ბეჭდვა	1000				
		მშენებლობის ნებართვის ბლანკების ბეჭდვა	150				
		ადმინისტრაციულ სამართალდარღვევათა აქტების ბეჭდვა	500				
		ხანძრების აღრიცხვის ჟურნალი	50				
		შემოსული ინფორმაციის აღრიცხვის ჟურნალი	50				

		საბავშვო და სამკურნალო დაწესებულებებში ღამის საათებში მყოფ ადამიანთა აღრიცხვის ჟურნალი	50				
		სახანძრო უსაფრხოების ჟურნალი	80				
		შემოსული განცხადებების აღრიცხვის ჟურნალი	15				
		გასული დოკუმენტაციების აღრიცხვის ჟურნალი	15				
		შემოსული დოკუმენტაციების აღრიცხვის ჟურნალი	15				
		სამსახურის წიგნი	330				
		კავშირგაბმულობის საშუალებების აღრიცხვის ჟურნალი	15				
		სახანძრო-სამაშველო დანაყოფში მომხდარი ჯგუფური, მძიმეშედეგიანი უბედური შემთხვევების აღრიცხვის ჟურნალი	15				
		რადიაციის დროს სახანძრო-სამაშველო სამსახურის პ/შ მუშაობის აღრიცხვის ჟურნალი	15				
		გასვლის რაიონში გადაკეტილი გზების, წყალმომარაგების აღრიცხვის ჟურნალი	25				
		ობიექტების ექსპლოატაციის შეჩერების ჟურნალი	25				
		ხანძრების და წვის აღრიცხვის ჟურნალი	30				
		სახანძრო უსაფრთხოების დარღვევების აღრიცხვის ჟურნალი	25				
		ტექნიკური შეიარაღების გამოცდების აღრიცხვის ჟურნალი	50				
		სამაშველო შეიარაღების გამოცდების აღრიცხვის ჟურნალი	50				
		ტელეფონოგრამის წიგნი	50				
		ხანძრის ქრობის ოპერატიული გეგმა-ბარათი	369				
		ხანძრის ქრობის ოპერატიული ბარათი	369				
		საინფორმაციო ბუკლეტების დაბეჭდვა	30000				
		სიგელების, მოწმობების და სუვენირების დამზადება	1000				
70	**798**	**ბეჭდვა და მასთან დაკავშირებული მომსახურეებები**	**34837**	გამარტ. ელექტრ. ტენდერი	იანვარ-დეკემბერი	I-IV კვარტ.	

		ახალგაზრდული დღეების ჩატარება	762		აპრილ-მაისი		
		მოსწავლე-ახალგაზრდობის შემოქმედებითი კონფერენცია	736		მაისი		
		სამოდელო სააგენტო „კატრინი"-ს მიერ გამოცხადებულ კონკურსში „მის თინეიჯერ სამეგრელო-ზემო სვანეთი 2012" და „პატარა მის და მისტერ სამეგრელო-ზემო სვანეთი 2012" მონაწილეობის მიღება	4250		მაისი		
		ინტელექტ-შოუ 2012	1220		ოქტომბერ-ნოემბერი		
		მოსწავლეთა თვითმმართველობის წარმომადგენლებთან კონფერენცია „მე ვაზროვნებ, მე ვქმნი"	340		ოქტომბერი		
		საახალწლო ღონისძიება სოციალურად დაუცველი ბავშვებისათვის	2000		დეკემბერი		
		ხალხური პოეზიის ნიმუშების გამოვლენა	210		აპრილ-მაისი		
		შემოქმედი ოჯახების გამოვლენა და მათთან შეხვედრა	760		აგვისტო-სექტემბერი		
		საანგარიშო სტენდური კონფერენცია, გამოფენა	300		სექტემბერი		
71	**799**	**სხვადასხვა საქმიანობები და მასთან დაკავშირებული მომსახურებები**	**10578**	გამარტ. ელექტრ. ტენდერი	აპრილ-ნოემბერი	II-IV კვარტ.	
		სუპერ-ფინის კურსები	1200				
72	**805**	**სატრენინგო მომსახურებები**	**1200**	გამარტ. შესყიდვა	მარტი	I კვარტ.	
		გაწვევის საექიმო კომისია	1000				
73	**851**	**ჯანდაცვის სამსახურის მომსახურებები**	**1000**	გამარტ. შესყიდვა	იანვარ-დეკემბერი	I-IV კვარტ.	
		ვეტერინარიის ხარჯები	10000				
74	**852**	**ვეტერინალური მომსახურებები**	**10000**	გამარტ. შესყიდვა	იანვარ-დეკემბერი	I-IV კვარტ.	
		ნაგავსაყრელის მოვლა-შენახვა					
75	**905**	**ნარჩენებთან და ნაგავთან დაკავშირებული მომსახურებები**	**0**	გამარტ. ელექტრ. ტენდერი	იანვარ-დეკემბერი	I-IV კვარტ.	
		არქივის მომსახურება	6000				
76	**925**	**ბიბლიოთეკების, არქივების, მუზეუმებისა და სხვა კულტურული დაწესებულებების მომსახურებები**	**6000**	გამარტ. შესყიდვა	იანვარ-დეკემბერი	I-IV კვარტ.	

		რუსული აგრესიის შედეგად ტრაგიკულად დაღუპული რეზერვისტის დათა ხურცილავას სახელობის თასის გათამაშება მინი ფეხბურთში	537		თებერვალი		
		ხობის მუნიციპალიტეტის პირველობა მაგიდის ჩოგბურთში (ჭაბუკები-გოგონები) საჯარო სკოლებს შორის	437		თებერვალი		
		ხობის მუნიციპალიტეტის პირველობა საჯარო სკოლებს შორის ბერძნულ-რომაულ ჭიდაობაში (ყოფილი მწვრთნელის რომან გულიაშვილის სახელობის თასზე)	312		მარტი		
		ხობის მუნიციპალიტეტის პირველობა ქართულ ჭიდაობაში	312		მარტი		
		ხობის მუნიციპალიტეტის პირველობა ფეხბურთში	4321		აპრილი-მაისი		
		რუსული აგრესიის შედეგად ტრაგიკულად დაღუპული რეზერვისტის გოგა ბერაიას სახელობის თასის გათამაშება მინი ფეხბურთში	527		აპრილი		
		სპორტული გეიმ-შოუ ,,გუნდი" საჯარო სკოლებს შორის	10000		აპრილ-მაისი		
		ხობის მუნიციპალიტეტის საჯარო სკოლების პირველობა მძლეოსნობაში	383		მაისი		
		საქართველოს სპორტისა და ახალგაზრდობის საქმეთა სამინისტროს თასზე შიდა რაიონული მინი-ფეხბურთის ტურნირი	884				
		რუსული აგრესიის შედეგად ტრაგიკულად დაღუპული რეზერვისტის ზვიად დათუაშვილის სახელობის თასის გათამაშება ფეხბურთში	627		ივნისი		
		რუსული აგრესიის შედეგად ტრაგიკულად დაღუპული რეზერვისტების გოგა ჭითანავასა და ლევან ტურავას სახელობის თასის გათამაშება მინი ფეხბურთში	477		ივლისი		

		ხობის მუნიციპალიტეტის პირველობა ნარდში მიძღვნილი გოგი ბუკიას ხსოვნისადმი	675		ივლისი		
		2004 წელს საქართველოს ტერიტორიალური მთლიანობისათვის ბრძოლაში (შიდა ქართლი) დაღუპული კობა შუბითიძის სახელობის თასის გათამაშება ფეხბურთში	637		აგვისტო		
		ხობის მუნიციპალიტეტის პირველობა ფრენბურთში	458		აგვისტო		
		ხობის მუნიციპალიტეტის პირველობა წარმოება-დაწესებულებებს შორის რამაზ კიტიას სახელობის თასზე მინი-ფეხბურთში	627		სექტემბერი		
		ხობის მუნიციპალიტეტის საჯარო სკოლების პირველობა ფეხბურთში	647		სექტემბერი		
		რუსული აგრესიის შედეგად ტრაგიკულად დაღუპული რეზერვისტის მიხეილ იოსავას სახელობის ტურნირი ბილიარდში	524		ნოემბერი		
		შემხვედრი ღონისძიებები (სპორტული ღონისძიებები)	986		მარტ-ნოემბერი	I-IV კვარტ.	
77	**926**	**სპორტული მომსახურებები**	**23371**	გამარტ. ელექტრ. ტენდერი	თებერვალ-ნოემბერი		
		ასოციაციების საწევრო	1800				
78	**981**	**საწევრო ორგანიზაციების მომსახურებები**	**1800**	გამარტ. შესყიდვა	იანვარ-დეკემბერი	I-IV კვარტ.	
			2367606,3				
79		**სოფლის მხარდაჭერის პროგრამა**	**907986,38**	გამარტ. შესყიდვა	მარტი-მაისი		
		საგვიჩიოს პირველ უბანში სტადიონის კეთილმოწყობის სამუშაოები	1606,48				
		საგვიჩიოს პირველ უბანში სტადიონის კეთილმოწყობის სამუშაოები, საპროექტო დოკუმენტაციის შედგენა	80,32				
		საგვიჩიოს მეორე უბანში საყანე ფართობების შემოკავება	15525,9				
		საგვიჩიოს მეორე უბანში საყანე ფართობების შემოკავება, საპროექტო დოკუმენტაციის შედგენა	776,3				

		ქვემო ქვალონის თემის გიმოზგონჯილის უბანში გზის ორმული შეკეთება	18652,38				
		ქვემო ქვალონის თემის გიმოზგონჯილის უბანში გზის ორმული შეკეთება	932,62				
		ქვემო ქვალონის თემის გვიმარონის უბანში სანიაღვრე არხის ამოწმენდა	13090,41				
		ქვემო ქვალონის თემის გვიმარონის უბანში სანიაღვრე არხის ამოწმენდა, საპროექტო დოკუმენტაციის შედგენა	654,52				
		ქვემო ქვალონის თემის ბულიშის უბანში საყანე ფართობების შემოკავება	14380				
		ქვემო ქვალონის თემის ბულიშის უბანში საყანე ფართობების შემოკავება, საპროექტო დოკუმენტაციის შედგენა	719				
		ქვემო ქვალონის თემის დურღენას უბანში გზის ორმული შეკეთება	19112,21				
		ქვემო ქვალონის თემის დურღენას უბანში გზის ორმული შეკეთება, საპროექტო დოკუმენტაციის შედგენა	955,61				
		ქვემო ქვალონის თემის ჭითაუშქურის უბანში სანიაღვრე არხის ამოწმენდა	9788,86				
		ქვემო ქვალონის თემის ჭითაუშქურის უბანში სანიაღვრე არხის ამოწმენდა, საპროექტო დოკუმენტაციის შედგენა	489,44				
		სოფელ პატარა ფოთში საბავშვო ბაღის რემონტი	15049,25				
		სოფელ პატარა ფოთში საბავშვო ბაღის რემონტი, საპროექტო დოკუმენტაციის შედგენა	752,46				
		სოფელ პატარა ფოთში სტადიონის კეთილმოწყობა	12953,33				
		სოფელ პატარა ფოთში სტადიონის კეთილმოწყობა, საპროექტო დოკუმენტაციის შედგენა	647,67				
		სოფელ შავღელეში წყალსადენის გამრიცხველიანება	11236,37				

		სოფელ შავღელეში წყალსადენის გამრიცხველიანება, საპროექტო დოკუმენტაციის შედგენა	561,82				
		სოფელ შავღელეში წყალსადენის რეაბილიტაცია	13973,25				
		სოფელ შავღელეში წყალსადენის რეაბილიტაცია, საპროექტო დოკუმენტაციის შედგენა	698,66				
		პირველი გურიფულის უბანში სანიაღვრე არხის ამოწმენდა	4348,3				
		პირველი გურიფულის უბანში სანიაღვრე არხის ამოწმენდა, საპროექტო დოკუმენტაციის შედგენა	217,41				
		პირველი გურიფულის უბანში სასაფლაოს მიმდებარე ტერიტორიის სანიაღვრე არხის ამოწმენდა	9514,34				
		პირველი გურიფულის უბანში სასაფლაოს მიმდებარე ტერიტორიის სანიაღვრე არხის ამოწმენდა, საპროექტო დოკუმენტაციის შედგენა	475,72				
		მეორე გურიფულის უბანში გზის ორმული შეკეთება	3330,34				
		მეორე გურიფულის უბანში გზის ორმული შეკეთება, საპროექტო დოკუმენტაციის შედგენა	166,52				
		მეორე გურიფულის უბანში სანიაღვრე არხის ამოწმენდა	11864,95				
		მეორე გურიფულის უბანში სანიაღვრე არხის ამოწმენდა, საპროექტო დოკუმენტაციის შედგენა	593,25				
		სოფელ ახალსოფლის ცენტრის უბანში ხიდის მოწყობა	16774,29				
		სოფელ ახალსოფლის ცენტრის უბანში ხიდის მოწყობა, საპროექტო დოკუმენტაციის შედგენა	838,71				
		ახ. სოფლის გაღმა პირვ. ხორგის უბანში სანიაღვრე არხის მოწყობა (საშონიოს უბანი)	7363,83				

		სოფელ ახალსოფლის გაღმა პირვ. ხორგის უბანში სანიაღვრე არხის მოწყობა (საშონიოს უბანი), საპროექტო დოკუმენტაციის შედგენა	368,19				
		სოფელ ახალსოფლის გაღმა პირველი ხორგის უბანში სანიაღვრე არხის მოწყობა	4761,9				
		სოფელ ახალსოფლის გაღმა პირველი ხორგის უბანში სანიაღვრე არხის მოწყობა, საპროექტო დოკუმენტაციის შედგენა	238,1				
		სოფელ ახალსოფლის გაღმა პირველი ხორგის უბანში მინი სტადიონის კეთილმოწყობის სამუშაოები	6666,67				
		სოფელ ახალსოფლის გაღმა პირველი ხორგის უბანში მინი სტადიონის კეთილმოწყობის სამუშაოები, საპროექტო დოკუმენტაციის შედგენა	333,33				
		ჭალადიდის თემის საბაჟოს უბანში საყანე ფართობების შემოკავება	26000				
		ჭალადიდის თემის საბაჟოს უბანში საყანე ფართობების შემოკავება, საპროექტო დოკუმენტაციის შედგენა	1300				
		ჭალადიდის თემის საღვამიჩაოს უბანში საყანე ფართობების შემოკავება	22282,15				
		ჭალადიდის თემის საღვამიჩაოს უბანში საყანე ფართობების შემოკავება, საპროექტო დოკუმენტაციის შედგენა	1114,11				
		ჭალადიდის თემის საჭოჭუოს უბანში გზის რეაბილიტაცია	12549,52				
		ჭალადიდის თემის საჭოჭუოს უბანში გზის რეაბილიტაცია, საპროექტო დოკუმენტაციის შედგენა	627,48				
		ნოჯიხევის თემში საბავშვო ბაღის კეთილმოწყობა	7237,81				
		ნოჯიხევის თემში საბავშვო ბაღის კეთილმოწყობა, საპროექტო დოკუმენტაციის შედგენა	361,89				
		ნოჯიხევის თემში რკინაბეტონის ხიდის მოწყობა	6407,71				

		ნოჯიხევის თემში რკინაბეტონის ხიდის მოწყობა, საპროექტო დოკუმენტაციის შედგენა	320,39				
		ნოჯიხევის თემში სანიაღვრე არხის მოწყობა	7726,95				
		ნოჯიხევის თემში სანიაღვრე არხის მოწყობა, საპროექტო დოკუმენტაციის შედგენა	386,35				
		ნოჯიხევის თემში საბავშვო ბაღში სასმელი წყლის ჭის მოწესრიგება	2857,14				
		ნოჯიხევის თემში საბავშვო ბაღში სასმელი წყლის ჭის მოწესრიგება, საპროექტო დოკუმენტაციის შედგენა	142,86				
		ნოჯიხევის თემში წყალსადენი ქსელის მოწყობა	3238,1				
		ნოჯიხევის თემში წყალსადენი ქსელის მოწყობა, საპროექტო დოკუმენტაციის შედგენა	161,9				
		ნოჯიხევის თემში გზის ორმული შეკეთება	3904,76				
		ნოჯიხევის თემში გზის ორმული შეკეთება, საპროექტო დოკუმენტაციის შედგენა	195,24				
		ნოჯიხევის თემის ზენის უბანში გზის ორმული შეკეთება	9523,81				
		ნოჯიხევის თემის ზენის უბანში გზის ორმული შეკეთება, საპროექტო დოკუმენტაციის შედგენა	476,19				
		ნოჯიხევის თემის კუთხე ნოჯიხევის უბანში გზის ორმული შეკეთება ასფალტობეტონით	37041,11				
		ნოჯიხევის თემის კუთხე ნოჯიხევის უბანში გზის ორმული შეკეთება ასფალტობეტონით, საპროექტო დოკუმენტაციის შედგენა	1852,07				
		ნოჯიხევის თემის კუთხე ნოჯიხევის ხიდბოგირის შეკეთება	1956,2				
		ნოჯიხევის თემის კუთხე ნოჯიხევის ხიდბოგირის შეკეთება, საპროექტო დოკუმენტაციის შედგენა	97,8				

		ხეთის თემში წყალსადენის სათაო ნაგებობისა და ქსელის სარეაბილიტაციო სამუშაოები	89631,76				
		ხეთის თემში წყალსადენის სათაო ნაგებობისა და ქსელის სარეაბილიტაციო სამუშაოები, საპროექტო დოკუმენტაციის შედგენა	4481,59				
		პირველი მაისის თემის ბულიწყუს უბანში გზების ორმული შეკეთება	24534,29				
		პირველი მაისის თემის ბულიწყუს უბანში გზების ორმული შეკეთება, საპროექტო დოკუმენტაციის შედგენა	1226,71				
		პირველი მაისის თემის ბულიწყუს უბანში ხიდბოგირების მოწყობა	6000				
		პირველი მაისის თემის ბულიწყუს უბანში ხიდბოგირების მოწყობა, საპროექტო დოკუმენტაციის შედგენა	300				
		პირველი მაისის თემის ბულიწყუს უბანში სანიაღვრე არხის ამოწმენდა	5714,29				
		პირველი მაისის თემის ბულიწყუს უბანში სანიაღვრე არხის ამოწმენდა, საპროექტო დოკუმენტაციის შედგენა	285,71				
		პირველი მაისის თემის საკვიკვინიოს უბანში გზების ორმული შეკეთება	9523,81				
		პირველი მაისის თემის საკვიკვინიოს უბანში გზების ორმული შეკეთება, საპროექტო დოკუმენტაციის შედგენა	476,19				
		პირველი მაისის თემის ჭიხუს უბანში გზების ორმული შეკეთება	7640,96				
		პირველი მაისის თემის ჭიხუს უბანში გზების ორმული შეკეთება, საპროექტო დოკუმენტაციის შედგენა	382,05				
		საჯიჯაოს თემის ზენის უბნის სანიაღვრე არხის ამოწმენდა	2095,69				
		საჯიჯაოს ზენის უბნის სანიაღვრე არხის ამოწმენდა, საპროექტო დოკუმენტაციის შედგენა	104,78				

		საჯიჯაოს თემის ზენის უბნის საყანე ფართობების შემოკავება	20922,42				
		საჯიჯაოს ზენის უბნის საყანე ფართობების შემოკავება, საპროექტო დოკუმენტაციის შედგენა	1046,12				
		საჯიჯაოს თემის ზენის უბნის ხიდ-ბოგირის მოწყობა	3872,75				
		საჯიჯაოს თემის ზენის უბნის ხიდ-ბოგირის მოწყობა, საპროექტო დოკუმენტაციის შედგენა	193,64				
		საჯიჯაოს თემის გაღმა საჯიჯაოს უბნის გზის რეაბილიტაცია	3158,45				
		საჯიჯაოს თემის გაღმა საჯიჯაოს უბნის გზის რეაბილიტაცია, საპროექტო დოკუმენტაციის შედგენა	157,925				
		საჯიჯაოს თემის გაღმა საჯიჯაოს ცენტრის უბნის გზის რეაბილიტაცია	12442,5				
		საჯიჯაოს თემის გაღმა საჯიჯაოს ცენტრის უბნის გზის რეაბილიტაცია, საპროექტო დოკუმენტაციის შედგენა	622,13				
		საჯიჯაოს თემის ზუბის უბნის სანიაღვრე არხის ამოწმენდა	6602,71				
		საჯიჯაოს თემის ზუბის უბნის სანიაღვრე არხის ამოწმენდა, საპროექტო დოკუმენტაციის შედგენა	330,14				
		საჯიჯაოს თემის ზუბის უბნის საყანე ფართობთან მისასვლელი გზის რეაბილიტაცია	9644,9				
		საჯიჯაოს თემის ზუბის უბნის საყანე ფართობთან მისასვლელი გზის რეაბილიტაცია, საპროექტო დოკუმენტაციის შედგენა	482,25				
		საჯიჯაოს თემის ჯაპიშაქრის უბნის ხიდ-ბოგირის მოწყობა	4431,37				
		საჯიჯაოს თემის ჯაპიშაქრის უბნის ხიდ-ბოგირის მოწყობა, საპროექტო დოკუმენტაციის შედგენა	221,57				
		საჯიჯაოს თემის ჯაპიშაქრის უბნის გზის რეაბილიტაცია	4480,75				

		საჯიჯაოს თემის ჯაპიშაქრის უბნის გზის რეაბილიტაცია, საპროექტო დოკუმენტაციის შედგენა	224,04				
		საჯიჯაოს თემის ჯაპიშაქრის უბნის მოსაცდელის მოწყობა	6381,02				
		საჯიჯაოს თემის ჯაპიშაქრის უბნის მოსაცდელის მოწყობა, საპროექტო დოკუმენტაციის შედგენა	319,05				
		ხამისქურის თემის ხამისქურის უბნის ცენტრის კეთილმოწყობა	4533,7				
		ხამისქურის თემის ხამისქურის უბნის ცენტრის კეთილმოწყობა, საპროექტო დოკუმენტაციის შედგენა	236,1				
		ხამისქურის თემის ხამისქურის უბნის წყალსადენის რეაბილიტაცია	10073,8				
		ხამისქურის თემის ხამისქურის უბნის წყალსადენის რეაბილიტაცია, საპროექტო დოკუმენტაციის შედგენა	722,86				
		ხამისქურის თემის ხამისქურის უბნის მოსაცდელის მოწყობა	7006,02				
		ხამისქურის თემის ხამისქურის უბნის მოსაცდელის მოწყობა, საპროექტო დოკუმენტაციის შედგენა	333,33				
		ხამისქურის თემის საკუკაოს უბნის საყანე ფართობების შემოკავება	9330,54				
		ხამისქურის თემის საკუკაოს უბნის საყანე ფართობების შემოკავება, საპროექტო დოკუმენტაციის შედგენა	285,71				
		ხამისქურის თემის საქირიოს უბნის წყალსადენის ქსელის მოწყობა	14943,79				
		ხამისქურის თემის საქირიოს უბნის წყალსადენის ქსელის მოწყობა, საპროექტო დოკუმენტაციის შედგენა	714,29				
		თორსა-დღვაბის თემის თორსის უბნის გზის ორმული შეკეთება	7051,87				

		თორსა-დღვაბის თემის თორსის უბნის გზის ორმული შეკეთება, საპროექტო დოკუმენტაციის შედგენა	352,59				
		თორსა-დღვაბის თემის თორსის უბნის წყალსადენის რეაბილიტაცია	9523,81				
		თორსა-დღვაბის თემის თორსის უბნის წყალსადენის რეაბილიტაცია, საპროექტო დოკუმენტაციის შედგენა	476,19				
		თორსა-დღვაბის თემის დღვაბის უბნის გზის ორმული შეკეთება	12644,76				
		თორსა-დღვაბის თემის დღვაბის უბნის გზის ორმული შეკეთება, საპროექტო დოკუმენტაციის შედგენა	632,24				
		თორსა-დღვაბის თემის საბუკიოს უბნის სანიაღვრე არხის ამოწმენდა	8602,86				
		თორსა-დღვაბის თემის საბუკიოს უბნის სანიაღვრე არხის ამოწმენდა, საპროექტო დოკუმენტაციის შედგენა	430,14				
		ზემო ქვალონის თემის წყალსადენის რეაბილიტაცია	25037,75				
		ზემო ქვალონის თემის წყალსადენის რეაბილიტაცია, საპროექტო დოკუმენტაციის შედგენა	1251,89				
		ძველი ხიბულის თემის საღურწკაიოს უბნის წყალსადენის რეაბილიტაცია	3714,29				
		ძველი ხიბულის თემის საღურწკაიოს უბნის წყალსადენის რეაბილიტაცია, საპროექტო დოკუმენტაციის შედგენა	185,71				
		ძველი ხიბულის თემის საყურაშვილოს უბნის გზის ორმული შეკეთება	5928,99				
		ძველი ხიბულის თემის საყურაშვილოს უბნის გზის ორმული შეკეთება, საპროექტო დოკუმენტაციის შედგენა	296,45				

		ძველი ხიბულის თემის საღურწკაიო-საჯაკონიოს უბნის ხიდბოგირის შეკეთება	5809,52				
		ძველი ხიბულის თემის საღურწკაიო-საჯაკონიოს უბნის ხიდბოგირის შეკეთება, საპროექტო დოკუმენტაციის შედგენა	290,48				
		ძველი ხიბულის თემის საჯაკონიოს უბნის წყალსადენის ავზის შეძენა და მონტაჟი	3285,71				
		ძველი ხიბულის თემის საჯაკონიოს უბნის წყალსადენის ავზის შეძენა და მონტაჟი, საპროექტო დოკუმენტაციის შედგენა	164,29				
		შუა ხორგის თემის გამოღმა შუა ხორგის გზის ორმული შეკეთება	16163,81				
		შუა ხორგის თემის გამოღმა შუა ხორგის გზის ორმული შეკეთება, საპროექტო დოკუმენტაციის შედგენა	808,19				
		შუა ხორგის თემის გაღმა შუა ხორგის გზის ორმული შეკეთება	14356,79				
		შუა ხორგის თემის გაღმა შუა ხორგის გზის ორმული შეკეთება, საპროექტო დოკუმენტაციის შედგენა	717,84				
		შუა ხორგის თემის ყორათის უბნის სანიაღვრე არხის ამოწმენდა	9369,52				
		შუა ხორგის თემის ყორათის უბნის სანიაღვრე არხის ამოწმენდა, საპროექტო დოკუმენტაციის შედგენა	468,48				
		ბიის თემის ცენტრის უბნის ბონდის ხიდის სარემონტო სამუშაოები	14977				
		ბიის თემის ცენტრის უბნის ბონდის ხიდის სარემონტო სამუშაოები, საპროექტო დოკუმენტაციის შედგენა	748,85				
		ბიის თემის საშონიოს უბნის წყალსადენის რეაბილიტაცია	7574,29				
		ბიის თემის საშონიოს უბნის წყალსადენის რეაბილიტაცია, საპროექტო დოკუმენტაციის შედგენა	378,71				
		ბიის თემის ზემო ბიის უბნის გზის ორმული შეკეთება	2442,86				

		ბიის თემის ზემო ბიის უბნის გზის ორმული შეკეთება, საპროექტო დოკუმენტაციის შედგენა	122,14				
		ახალი ხიბულის თემის ცენტრის უბნის მინი სტადიონის კეთილმოწყობის სამუშაოები	15207,49				
		ახალი ხიბულის თემის ცენტრის უბნის მინი სტადიონის კეთილმოწყობის სამუშაოები, საპროექტო დოკუმენტაციის შედგენა	760,37				
		ახალი ხიბულის თემის გაშფერდის უბნის გზის რეაბილიტაცია ი. კობახიძის ქუჩაზე	16989,52				
		ახალი ხიბულის თემის გაშფერდის უბნის გზის რეაბილიტაცია ი. კობახიძის ქუჩაზე, საპროექტო დოკუმენტაციის შედგენა	849,48				
		ახალი ხიბულის თემის ზუბის უბნის წყალსადენის რეაბილიტაცია	16738,1				
		ახალი ხიბულის თემის ზუბის უბნის წყალსადენის რეაბილიტაცია, საპროექტო დოკუმენტაციის შედგენა	836,9				
		ქარიატის თემის გაღმა ქარიატის უბნის კლუბის სარემონტო სამუშაოები	29026,19				
		ქარიატის თემის გაღმა ქარიატის უბნის კლუბის სარემონტო სამუშაოები, საპროექტო დოკუმენტაციის შედგენა	1451,31				
		პირველი ხორგის თემის გამოღმა პირველი ხორგის უბნის ცენტრის კეთილმოწყობის სამუშაოები	17491,43				
		პირველი ხორგის თემის გამოღმა პირველ ხორგის უბნის ცენტრის კეთილმოწყობის სამუშაოები, საპროექტო დოკუმენტაციის შედგენა	874,57				
		სოფელ ყულევის წყლის ავზების შეძენა და მონტაჟი	5428,61				
		სოფელ სოფელ ყულევის წყლის ავზების შეძენა და მონტაჟი, საპროექტო დოკუმენტაციის შედგენა	271,43				

		სოფელ ყულევის სანიაღვრე არხის რეაბილიტაცია	3701,9				
		სოფელ ყულევის სანიაღვრე არხის რეაბილიტაცია, საპროექტო დოკუმენტაციის შედგენა	185,1				
80		**საქართველოს მთავრობის განკარგულებით გამოყოფილი (გამარტივებული შესყიდვა)**	0				
81		**სარეზერვო ფონდიდან გამოყოფილი თანხებით**	**8860,00**				
		ქ. ხობის N1 ბაგა-ბაღის წყალმომარაგების სისტემის რეაბილიტაცია	1500	გამარტ. შესყიდვა	თებერვალი	I კვარტ.	
		ქ. ხობში ფოთის ქუჩაზე სანიაღვრე არხის ამოწმენდის სამუშაოების საპროექტო-სახარჯთაღრიცხვო დოკუმენტაციის შედგენა	150	გამარტ. შესყიდვა	მარტი	I კვარტ.	
		ბუნებიდან მგლის 8 ინდივიდის ამოღების ღონისძიებატა უზრუნველსაყოფად	2640	გამარტ. შესყიდვა	მარტი-დეკემბერი	I-IV კვარტ.	
		გამგეობის შენობის წყალმომარაგება-კანალიზაციის სისტემის რეაბილიტაციის სამუშაოები	1670	გამარტ. შესყიდვა	მარტი	I კვარტ.	
		გამგეობის შენობის წყალმომარაგების სისტემისათვის წყალსაქაჩი ტუმბოს შეძენა	200	გამარტ. შესყიდვა	მარტი	I კვარტ.	
		ქ. ხობში სტალინის ქ. №20-ში მდებარე საცხოვრებელი სახლის გარე კანალიზაციის დაზიანებული ქსელის რეაბილიტაციის სამუშაოები	1000	გამარტ. შესყიდვა	აპრილი	II კვარტ.	
		გამგეობის ადმინისტრაციული შენობნის წყალმომარაგებისა და კანალიზაციის დაზიანებულიქსელების რეაბილიტაციის სამუსაოების საპროექტო-სახარჯთაღრიცხვო დოკუმენტაციის შედგენა	150	გამარტ. შესყიდვა	აპრილი	II კვარტ.	

		ქ. ხობის ტერიტორიაზე მომრავებული მაწანწალა ძაღლების, რომლებიც საშიშროებას უქმნიან მოსახლეობას, პრობლემის დადგენილი წესებით დაცვით მოგვარების მიზნით	800	გამარტ. შესყიდვა	მაისი	II-IV კვარტ.	
		ქ. ხობში ცოტნე დადიანისა და სახოკიას ქუჩებზე სანიაღვრე არხის ამოწმენდის სამუშაოების საპროექტო-სახარჯთაღრიცხვო დოკუმენტაციის შედგენა	250	გამარტ. შესყიდვა	მაისი	II კვარტ.	
		ა(ა)იპ ,,ხობის მუნიციპალიტეტის სათნოების სახლის“ მიმდებარე ტერიტორიაზე გარე კანალიზაციის დაზიანებული ქსელის რეაბილიტაციის სამუშაოები	500	გამარტ. შესყიდვა	მაისი	II კვარტ.	
			3284452,68				

დ) განკარგულების მესამე დანართში შემცირდეს:
200 ლარით - შაქრის შეძენის ასიგნება; 500 ლარით - პურის შეძენის ასიგნება;
ე) განკარგულების მესამე დანართში გადიდეს:
700 ლარით - ტკბილეულის, შოკოლადის და ვაფლის შეძენის ასიგნება;

ვ) განკარგულების პირველი პუნქტის „დ“ და „ე“ ქვეპუნქტებით განხორციელებული ცვლილებების გათვალისწინებით, დანართი 3 ჩამოყალიბდეს შემდეგი რედაქციით:

„დანართი 3
ხობის მუნიციპალიტეტის საკრებულოს
2012 წლის 9 იანვრის N2 განკარგულებისა

ა(ა)იპ ,,ხობის მუნიციპალიტეტის სკოლამდელი სააღმზრდელო გაერთიანების“
2012 წლის ადგილობრივი შესყიდვების გეგმა

№	დანაყოფის კოდი	დანაყოფის დასახელება	სავარაუდო ღირებულება	შესყიდვის საშუალება	შესყიდვის დაწყების სავარაუდო ვადები	შესყიდვის ობიექტის მიწოდების სავარაუდო ვადა	შენიშვნა
		კვერცხი	7321,00				
		ჭარხალი	338,91				
1	**031**	**სოფლის მეურნეობისა და ბაღჩეულის პროდუქტები**	**7659,91**	გამარტ. ელექტრ. ტენდერი	თებერვალ-დეკემბერი	I-IV კვარტალი	
		კარტოფილი	12361,21				
		ხახვი	1289,18				
		ნიორი	2119,99				
		კომბოსტო	1169,25				

		სტაფილო	1550,69				
		ლობიო	3735,40				
2	**032**	**ბურღულეული, კარტოფილი, ბოსტნეული, ხილი და თხილეული**	**22225,72**	გამარტ. ელექტრ. ტენდერი	თებერვალ-დეკემბერი	I-IV კვარტალი	
		გათბობის ხარჯი (შეშა)	14000				
3	**034**	**მეტყევეობისა და ხე-ტყის პროდუქტები**	**14000**	გამარტ. ელექტრ. ტენდერი	სექტემბერი	I-IV კვარტალი	
		თხევადი გაზი	13300				
4	**091**	**საწვავი**	**13300**	გამარტ. ელექტრ. ტენდერი	თებერვალ-დეკემბერი	I-IV კვარტალი	
		ელ.ენერგიის საფასური	7600				
5	**093**	**ელექტრო, სითბური, მზისა და ბირთვული ენერგია**	**7600**	გამარტ. შესყიდვა	იანვარ-დეკემბერი	I-IV კვარტალი	
		ქლორის მჟავა	516				
6	**144**	**მარილისა და სუფთა ნატრიუმის ქლორიდი**	**516**	გამარტ. შესყიდვა	იანვარ-დეკემბერი	I-IV კვარტალი	
		სახეხი	70,20				
7	**148**	**სხვადასხვა არალითონური მინერალური პროდუქტი**	**70,20**	გამარტ. შესყიდვა	იანვარ-დეკემბერი	I-IV კვარტალი	
		საქონლის ხორცი	16821,29				
		ქათმის ხორცი	9429,07				
		თევზის ხორცი (ფილე)	7840,20				
8	**151**	**ცხოველური პროდუქტები, ხორცი და ხორცის პროდუქტები**	**34090,56**	გამარტ. ელექტრ. ტენდერი	თებერვალ-დეკემბერი	I-IV კვარტალი	
		ტომატ-პასტა	3241,48				
9	**153**	**ხილი, ბოსტნეული და მონათესავე პროდუქტები**	**3241,48**	გამარტ. ელექტრ. ტენდერი	თებერვალ-დეკემბერი	I-IV კვარტალი	
		რაფირინებული ზეთი	4849,60				
10	**154**	**ცხოველური ან მცენარეული ზეთები და ცხიმები**	**4849,60**	გამარტ. ელექტრ. ტენდერი	თებერვალ-დეკემბერი	I-IV კვარტალი	
		შესქელებული რძე	12661,2				
		კარაქი	3764,2				
11	**155**	**რძის პროდუქტები**	**16425,4**	გამარტ. ელექტრ. ტენდერი	თებერვალ-დეკემბერი	I-IV კვარტალი	
		კისელი	7338,89				
		მანანის ბურღული	1266,39				
		ბრინჯი	1037,04				
12	**156**	**დაფქვილი მარცვლეულის პროდუქტები, სახამებელი და სახამებლის პროდუქტები**	**9642,32**	გამარტ. ელექტრ. ტენდერი	თებერვალ-დეკემბერი	I-IV კვარტალი	
		მარილი	564,66				
		შაქარი	5240,99				
		მწვანილი	4187,55				
		მაკარონი	3746,40				
		ვერმიშელი	3493,42				

		კაკაო	1389,44				
		პური	19212,81				
		ფუნთუშა	14284,43				
		შავი ჩაი	1603,31				
		შოკოლადის ფილა	393,85				
		ვაფლი	306,15				
13	**158**	**სხვადასხვა საკვები პროდუქტები**	**54423,01**	გამარტ. ელექტრ. ტენდერი	თებერვალ-დეკემბერი	I-IV კვარტალი	
		ხელთათმანი	58				
		რეზინის ხელთათმანი	168				
14	**184**	**სპეციალური ტანსაცმელი და აქსესუარები**	**226**	გამარტ. შესყიდვა	იანვარ-დეკემბერი	I-IV კვარტალი	
		ფაილი	208				
		რვეული (40ფ)	180				
		სახატავი რვეული	240				
		ბლოკნოტი	52				
		რვეული (პატარა 12ფ)	75				
		საკანცელარიო რვეული	160				
		ბრძანების წიგნი	72				
		კორესპოდენციის აღრიცხვის ჟურნალი	48				
		მატერიალურ ფასეულობათა დავთარი	60				
		მიმ.ანგარიშსწორების დავთარი	2				
		უწყისის ფორმები	40				
		გოფრირებული მუყაო	120				
		საქონლის აღრიცხვის ჟურნალი	145				
15	**228**	**ქაღალდის ამ მუყაოს სარეგისტრაციო ჟურნალები/წიგნები, საბუღალტრო წიგნები, ფორმები და სხვა ნაბეჭდი საკანცელარიო ნივთები**	**1402**	გამარტ. შესყიდვა	იანვარ-დეკემბერი	I-IV კვარტალი	
		ფერადი ფლომასტერი	400				
		საკანცელარიო დანა	5				
		საქაღალდე თარო	30				
		ფანქარი	300				
		ფანქარი	30				
		მარკერი	120				
		საშლელი	15				
		კალკულატორი	165				
		ჭიკარტი	35				
		სახაზავი	24				
		სტიკერი (სანიშნე ქაღალდი)	37,50				
		სტიკერი (მწებავი)	75				
		ანტისტეპლერი	8				
		წაწუნა	10				
		სკოჩი	70				
		სკოჩი პატარა	15				
		სტეპლერის ტყვიები	37				

		სტეპლერი საშუალო	100				
		ბაინდერი	40				
		საქაღალდე (სწრაფჩამკერი)	100				
		წებო	33,6				
		კორექტორი	90				
		ფანქრის სათლელი	27				
		ბურთულიანი პასტა	59				
		ბურთულიანი პასტა	30				
		ქაღალდის სამაგრი (სკრეპი)	29,4				
		ფაილიანი საქაღალდე	186				
		ქაღალდი საბეჭდი	2000				
		ქაღალდი მოწმობებისათვის	12				
		ფერადი ქაღალდი	260				
16	**301**	**საოფისე მანქანები, კომპიუტერებიოს, პრინტერების და ავეჯის გარდა**	**4343,50**	გამარტ. შესყიდვა	იანვარ-დეკემბერი	I-IV კვარტალი	
		cd დისკი	20				
		კარტრიჯის შემენა	300				
17	**302**	**კომპიუტერული მოწყობილობები დამარაგი**	**320**	გამარტ. შესყიდვა	იანვარ-დეკემბერი	I-IV კვარტალი	
		ელგამაგრძელებელი	10				
		ელგამანაწილებელი	6				
18	**313**	**იზოლირებული მავთული და კაბელი**	**16**	გამარტ. შესყიდვა	იანვარ-დეკემბერი	I-IV კვარტალი	
		ელემენტი	30				
19	**314**	**აკუმულატორები, პირველადი ელემენტები და პირველადი ბატარეები**	**30**	გამარტ. შესყიდვა	იანვარ-დეკემბერი	I-IV კვარტალი	
		ნათურა	147				
20	**315**	**გასანათებელი მოწყობილობები და ელექტრონათურები**	**147**	გამარტ. შესყიდვა	იანვარ-დეკემბერი	I-IV კვარტალი	
		სატელეფონო ბარათების შემენა	300				
21	**317**	**ელექტრონული, ელექტრომექანიკური და ელექტროტექნიკური მომარაგება**	**300**	გამარტ. შესყიდვა	იანვარ-დეკემბერი	I-IV კვარტალი	
		საპონი	238,70				
		ტუალეტის ქაღალდი	630				
22	**337**	**პირადი ჰიგიენის პროდუქტები**	**868,70**	გამარტ. შესყიდვა	იანვარ-დეკემბერი	I-IV კვარტალი	
		ფუნჯის ნაბორი	100,00				
		პლასტელი	100,00				
23	**378**	**ხელთნაკეთობები და ხელოვნების ნივთების შესაქმნელად ასჭირო მასალები**	**200,00**	გამარტ. შესყიდვა	იანვარ-დეკემბერი	I-IV კვარტალი	
		სკამი (საბავშო)	300,00				
		საწერი მაგიდა	120,00				
		წიგნის კარადა	100,00				

		საოფისე თაროები	880,00				
		ტანსაცმლის კარადები	300,00				
		სტელაჟი	300,00				
24	**391**	**ავეჯი**	**2000,00**	გამარტ. შესყიდვა	აპრილი-მაისი	II კვარტალი	
		მაკრატელი	117,5				
		ცოცხი	435				
		აქანდაზი	84				
		ასანთი	100				
		ღრუბელი	100,8				
25	**392**	**ავეჯეულობა**	**837,30**	გამარტ. შესყიდვა	იანვარ-დეკემბერი	I-IV კვარტალი	
		ტილო იატაკის საწმენდი	430				
		ტილო მაგიდის საწმენდი	346				
		ტილო მინის საწმენდი	137,50				
		სუფრის ხელსახოცი	291				
		იატაკის საწმენდი ჯოხი	50				
26	**395**	**ქსოვილის ნივთები**	**1254,50**	გამარტ. შესყიდვა	იანვარ-დეკემბერი	I-IV კვარტალი	
		საეცხი ჟელე	403,20				
		სარეცხი ფხვნილი ,,ტაიდი"	390				
		სარეცხი ,,ფეირი"	350				
		ავეჯის საწმენდი სითხე	10				
		ტუალეტის საწმენდი (იხვი)	718				
		სარეცხი ,,რაქშა"	75				
		სარეცხი ,,კომეტი"	75				
27	**398**	**საწმენდი და საპრიალებელი პროდუქტები**	**2021,20**	გამარტ. შესყიდვა	იანვარ-დეკემბერი	I-IV კვარტალი	
		წყლის ხარჯი	8300				
28	**411**	**ბუნებრივი წყალი**	**8300**	გამარტ. შესყიდვა	იანვარ-დეკემბერი	I-IV კვარტალი	
		საკეტის გულარი	25				
		კარის საკეტი	100				
		ბოქლომი	25				
29	**445**	**ხელსაწყოები, საკეტები, გასაღებები, ანჯამები, დამჭერები, ჯაჭვები და ზამბარები/რესორები**	**150**	გამარტ. შესყიდვა	იანვარ-დეკემბერი	I-IV კვარტალი	
		წყლის საღებავი (გუაში)	280				
		საღებავი	180				
30	**448**	**საღებავები, ლაქები და მასტიკები**	**460**	გამარტ. შესყიდვა	იანვარ-დეკემბერი	I-IV კვარტალი	
		კატრიჯის დატუმბვა	300				
		კომპიუტერული მომსახურება	100				
31	**503**	**პერსონალური კომპიუტერების, საოფისე აპარატურის, სატელეკომუნიკაციო და აუდიო ვიზუალური მოწყობილობების**	**400**	გამარტ. შესყიდვა	იანვარ-დეკემბერი	I-IV კვარტალი	

		შეკეთება, ტექნიკური მომსახურება და მათთან დაკავშირებული მომსახურებები					
		ტრანსპორტის დაქირავება	2520				
32	**601**	**საავტომობილო ტრანსპორტის მომსახურებები**	**2520**	გამარტ. შესყიდვა	იანვარ-დეკემბერი	I-IV კვარტალი	
		სატელეფონო მომსახურება	120				
		ინტერნეტ მომსახურება	800				
33	**642**	**სატელეკომუნიკაციო მომსახურებები**	**920**	გამარტ. შესყიდვა	იანვარ-დეკემბერი	I-IV კვარტალი	
		ბანკის მომსახურების ხარჯი	300				
34	**661**	**საბანკო და საინვესტიციო მომსახურებები**	**300**	გამარტ. შესყიდვა	იანვარ-დეკემბერი	I-IV კვარტალი	
		ჯამი:	**215060,40**				

2. განკარგულება ძალაში შევიდეს მიღებისთანავე.
3. განკარგულება შეიძლება გასაჩივრდეს საქართველოს ადმინისტრაციული კანონმდებლობით დადგენილი წესით, ხობის რაიონულ სასამართლოში (მისამართი: ქ. ხობი. ცოტნე დადიანის ქ. N192).

საკრებულოს თავმჯდომარე მამუკა ჭოხონელიძე

ხობის მუნიციპალიტეტის საკრებულოს
განკარგულება N31
2012 წლის 25 მაისი
ქ. ხობი
ხობის მუნიციპალიტეტის ტერიტორიაზე წინასაარჩევნო
კამპანიის ჩატარების ღონისძიებების შესახებ

საქართველოს ორგანული კანონის „საქართველოს საარჩევნო კოდექსის“ 46-ე მუხლის მე-4 პუნქტის შესაბამისად, 2012 წლის საპარლამენტო არჩევნების წინასაარჩევნო კამპანიის მიმდინარეობის პერიოდში ხობის მუნიციპალიტეტის ტერიტორიაზე არსებული შენობა-ნაგებობების გარე იერსახის დამახინჯებისა და საარჩევნო ატრიბუტიკის (პლაკატები, ლოზუნგები და სხვა) შეუფერებელ ადგილებში განთავსების აღკვეთის მიზნით:

1. ქ. ხობის ტერიტორიაზე არსებულ უბნებში საარჩევნო სუბიექტების სარეკლამო პლაკატებისთვის განთავსდეს სტენდები შემდეგ ადგილებზე:

ა) პირველი უბნის ტერიტორიაზე - ცოტნე დადიანის ქუჩაზე მიკროავტობუსების გაჩერებაზე და დავით აღმაშენებლის ქუჩაზე კოსტავას ქუჩის გადაკვეთასთან;
ბ) მეორე უბნის ტერიტორიაზე - ცოტნე დადიანის ქუჩაზე რესტორან „ღიმილთან“ და ცოტნე დადიანის ქუჩაზე გოგებაშვილის ქუჩის შესასვლელთან;
გ) მესამე უბნის ტერიტორიაზე - ჭყონდიდელის ქუჩის დასაწყისში 9 აპრილის ხეივანთან და ჭყონდიდელისა და ჭავჭავაძის ქუჩის გადაკვეთაზე;
დ) ოცდამერვე უბნის ტერიტორიაზე - ცოტნე დადიანის ქუჩაზე კოლხეთის დასახლების შესახვევთან და სტალინის ქუჩაზე რუსთაველის გადაკვეთასთან.

2. მუნიციპალიტეტის თემებსა და სოფლებში არსებულ უბნებში საარჩევნო სუბიექტების სარეკლამო პლაკატების განსათავსებლად გამოყენებულ იქნეს იქ არსებული ნებისმიერი შენობა-ნაგებობა, გარდა კანონმდებლობით აკრძალულისა.

3. აიკრძალოს ხობის მუნიციპალიტეტის ტერიტორიაზე 2012 წლის საპარლამენტო არჩევნებში მონაწილე საარჩევნო სუბიექტების სარეკლამო პლაკატების განთავსება საკულტო ნაგებობებზე, სახელმწიფო ხელისუფლებისა და ადგილობრივი თვითმმართველობის ორგანოების, სასამართლოს და პოლიციის შენობების ინტერიერსა და ექსტერიერში, აგრეთვე საგზაო ნიშნებზე.

4. დაევალოს ხობის მუნიციპალიტეტის გამგეობას (გ. ღურწკაია) საარჩევნო პლაკატების გამოსაფენად სტენდების დამზადების უზრუნველყოფა.

5. დაევალოს საკრებულოს აპარატს (ლ. შამათავა) საარჩევნო სუბიექტების სარეკლამო პლაკატების განთავსებისთვის გამოყოფილი ადგილების შესახებ ინფორმაციის გამოქვეყნების უზრუნველყოფა არჩევნების დანიშვნიდან არაუგვიანეს 10 დღისა.

6. ეთხოვოს შსს სამეგრელო-ზემო სვანეთის სამხარეო მთავარი სამმართველოს ხობის რაიონულ სამმართველოს (ლ. რაფავა) წინასაარჩევნო კამპანიის მიმდინარეობისას განკარგულებით გათვალისწინებული წესების დარღვევის ფაქტების აღკვეთა.

7. განკარგულება ძალაში შევიდეს გამოქვეყნებისთანავე.

8. განკარგულება შეიძლება გასაჩივრდეს საქართველოს მოქმედი კანონმდებლობის შესაბამისად, ხობის რაიონულ სასამართლოში (ქ. ხობი. ცოტნე დადიანის ქ. N192)

საკრებულოს თავმჯდომარე მამუკა ჭოხონელიძე

ხობის მუნიციპალიტეტის საკრებულოს
განკარგულება N32
2012 წლის 25 მაისი
ქ. ხობი
ადგილობრივი თვითმმართველობის ორგანოების საქმიანობის
დამოუკიდებელი აუდიტის ჩატარების შესახებ

„ადგილობრივი თვითმმართველობის შესახებ“ საქართველოს ორგანული კანონისა და „აუდიტორული საქმიანობის შესახებ“ საქართველოს კანონის შესაბამისად:

1. ადგილობრივი თვითმმართველობის ორგანოების 2011 წლის საქმიანობის აუდიტორული შემოწმების მიზნით მოწვეულ იქნეს დამოუკიდებელი აუდიტი.
2. დაევალოს ხობის მუნიციპალიტეტის გამგეობას (გ. ღურწკაია) კანონით გათვალისწინებული მოთხოვნების შესაბამისად დამოუკიდებელი აუდიტის მოწვევა.
3. დამოუკიდებელი აუდიტორის მიერ მომზადებული ანგარიში და დასკვნა საკრებულოს თავმჯდომარის (მ. ჭოხონელიძე) მიერ წარედგინოს საკრებულოს.
4. დაევალოს საკრებულოს აპარატს (ლ. შამათავა) დამოუკიდებელი აუდიტორის მიერ მომზადებული ანგარიშის და დასკვნის საქართველოს კონტროლის პალატაში გადაგზავნა და გამოქვეყნების უზრუნველყოფა.

5. განკარგულება ძალაში შევიდეს გამოქვეყნებისთანავე.
6. განკარგულება შეიძლება გასაჩივრდეს საქართველოს მოქმედი კანონმდებლობის შესაბამისად, ხობის რაიონულ სასამართლოში (ქ. ხობი. ცოტნე დადიანის ქ. N192)

საკრებულოს თავმჯდომარე მამუკა ჭოხონელიძე

ხობის მუნიციპალიტეტის საკრებულოს
განკარგულება N33
2012 წლის 25 მაისი
ქ. ხობი

ხობის მუნიციპალიტეტის საკრებულოს თავმჯდომარისათვის ხობის მუნიციპალიტეტის საკუთრებაში არსებული ქონების სარგებლობის უფლებით გადაცემაზე თანხმობის მიცემის შესახებ

1. „ადგილობრივი თვითმმართველობის შესახებ“ საქართველოს ორგანული კანონის და „ადგილობრივი თვითმმართველი ერთეულის ქონების შესახებ“ საქართველოს კანონის შესაბამისად, მიეცეს თანხმობა ხობის მუნიციპალიტეტის საკრებულოს თავმჯდომარეს ხობის მუნიციპალიტეტის საკუთრებაში არსებული ძირითადი (განუსხვისებელი) ქონების სარგებლობის უფლებით გადაცემის თაობაზე, თანახმად N1 და N2 დანართებისა.

2. განკარგულება ძალაში შევიდეს გაცნობისთანავე.

3. განკარგულება შეიძლება გასაჩივრდეს საქართველოს ადმინისტრაციული კანონმდებლობით დადგენილი წესით, ხობის რაიონულ სასამართლოში (მისამართი: ქ. ხობი ცოტნე დადიანის ქ. N192).

საკრებულოს თავმჯდომარე მამუკა ჭოხონელიძე

დანართი N1
ხობის მუნიციპალიტეტის საკრებულოს
2012 წლის 25 მაისის N33 განკარგულებისა

სარგებლობის უფლებით გადასაცემი ხობის მუნიციპალიტეტის საკუთრებაში არსებული ქონება

N N	მისამართი	დანიშნულება	ფართი	განკარგვის ფორმა	მფლობელი
1 1	ხობი ცოტნე დადიანის ქუჩა N188 (ძველი რაიკომის შენობა)	არასაცხოვრებელი	მე-2 სართული 79,95 კვ.მ	უზუფრუქტი	ა(ა)იპ ,,ხობის მუნიციპალიტეტის საფეხბურთო სკოლა“

საკრებულოს თავმჯდომარე მამუკა ჭოხონელიძე

დანართი N2
ხობის მუნიციპალიტეტის საკრებულოს
2012 წლის 25 მაისის N33 განკარგულებისა

სარგებლობის უფლებით გადასაცემი ხობის მუნიციპალიტეტის საკუთრებაში არსებული ქონების ნუსხა

№	შენობის დასახელება	მისამართი	სართული	სარგებლობის ფორმა	შენობის საერთო ფართი	შენობის საბალანსო ღირებულება (ლარი)	გასაიჯარებელი ფართი	გასაიჯარებელი 1 კვ.მ ფართის ღირებულება (ლარი)	ქონების გასხვისების ვადა	იჯარის ქირის განაკვეთი %
1	ადმინისტრაციული შენობა	შუა ხორგა	მეორე სართული	იჯარა	455	98828	19,27	217	3 წელი	15
2	საბავშვო ბაღი	ახალი ხიბულა	მეორე სართული	იჯარა	387	8110	14	21	3 წელი	40

საკრებულოს თავმჯდომარე მამუკა ჭოხონელიძე

ხობის მუნიციპალიტეტის საკრებულოს
განკარგულება N34
2012 წლის 25 მაისი
ქ. ხობი
ხობის მუნიციპალიტეტის საკუთრებაში არსებული ქონების
პრივატიზების შესახებ

„ადგილობრივი თვითმმართველობის შესახებ“ საქართველოს ორგანული კანონის და „ადგილობრივი თვითმმართველი ერთეულის ქონების შესახებ“ საქართველოს კანონის შესაბამისად:

1. დამტკიცდეს საპრივატიზებოდ ხობის მუნიციპალიტეტის საკუთრებაში არსებული ქონება თანახმად დანართისა.
2. განკარგულება ძალაში შევიდეს გაცნობისთანავე.
3. განკარგულება შეიძლება გასაჩივრდეს საქართველოს ადმინისტრაციული კანონმდებლობით დადგენილი წესით, ხობის რაიონულ სასამართლოში (მისამართი: ქ. ხობი ცოტნე დადიანის ქ. N192).

საკრებულოს თავმჯდომარე მამუკა ჭოხონელიძე

ხობის მუნიციპალიტეტის საკრებულოს
განკარგულება N35
2012 წლის 25 მაისი
ქ. ხობი
ხობის მუნიციპალიტეტის საკრებულოს თავმჯდომარის
ზოგიერთი ბრძანების ძალადაკარგულად გამოცხადების შესახებ

1. „ადგილობრივი თვითმმართველობის შესახებ“ საქართველოს ორგანული კანონისა და „ხობის მუნიციპალიტეტის საკრებულოს დებულების (რეგლამენტის) დამტკიცების შესახებ“ ხობის მუნიციპალიტეტის საკრებულოს 2008 წლის 25 დეკემბრის N109 დადგენილების შესაბამისად ძალადაკარგულად გამოცხადდეს:

ა) „ხობის მუნიციპალიტეტის საკრებულოს აპარატის საჯარო მოსამსახურეთათვის სამსახურებრივი მოვალეობების განაწილების შესახებ“ ხობის მუნიციპალიტეტის საკრებულოს თავმჯდომარის 2009 წლის 7 დეკემბრის N77 ბრძანება;

ბ) „ხობის მუნიციპალიტეტის საკრებულოს აპარატის შინაგანაწესის დამტკიცების შესახებ“ ხობის მუნიციპალიტეტის საკრებულოს თავმჯდომარის 2010 წლის 31 აგვისტოს N87 ბრძანება.

2. ბრძანებები ძალადაკარგულად გამოცხადდეს საკრებულოს თავმჯდომარის მიერ შესაბამისი სამართლებრივი აქტის გამოცემის დღიდან.

3. განკარგულება ძალაში შევიდეს გაცნობისთანავე.

4. განკარგულება შეიძლება გასაჩივრდეს საქართველოს ადმინისტრაციული კანონმდებლობით დადგენილი წესით ხობის რაიონულ სასამართლოში. (მისამართი ქ. ხობი ცოტნე დადიანის ქ. №192).

საკრებულოს თავმჯდომარის მოადგილე კახა ბუკია

ხობის მუნიციპალიტეტის საკრებულოს
განკარგულება N36
2012 წლის 14 ივნისი
ქ. ხობი
ხობის მუნიციპალიტეტის ზემო ქვალონის თემის ტერიტორიაზე არსებულ ქუჩებზე განთავსებული ობიექტების ნუმერაციის შესახებ

„ადგილობრივი თვითმმართველობის შესახებ“ საქართველოს ორგანული კანონისა და ხობის მუნიციპალიტეტის გამგებლის 2012 წლის 8 ივნისის N624 წერილის შესაბამისად:

1. დამტკიცდეს ხობის მუნიციპალიტეტის ზემო ქვალონის თემის ტერიტორიაზე არსებულ ქუჩებზე განთავსებული ობიექტების ნუმერაცია თანდართული ორთოფოტოსა და მისამართების რეესტრის შესაბამისად.

2. განკარგულება ძალაში შევიდეს გაცნობისთანავე.

3. განკარგულება შეიძლება გასაჩივრდეს საქართველოს ადმინისტრაციული კანონმდებლობით დადგენილი წესით, ხობის რაიონულ სასამართლოში (მისამართი: ქ. ხობი, ცოტნე დადიანის ქ. N192).

საკრებულოს თავმჯდომარე მამუკა ჭოხონელიძე

დანართი 1
ხობის მუნიციპალიტეტის საკრებულოს
2012 წლის 14 ივნისის N36 განკარგულებისა

ხობის მუნიციპალიტეტის ზემო ქვალონის თემის ორთოფოტო

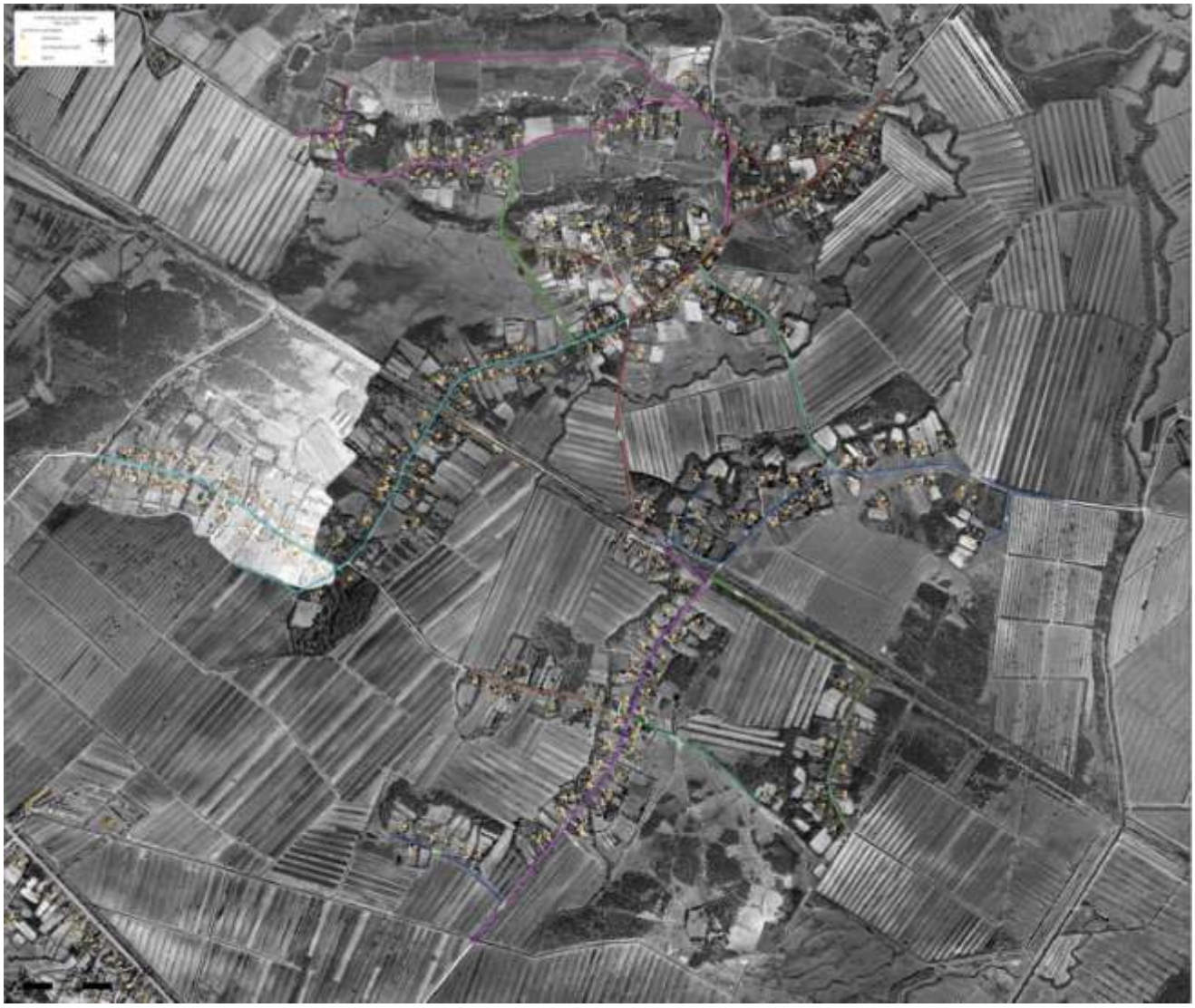

საკრებულოს თავმჯდომარე მამუკა ჭოხონელიძე

ხობის მუნიციპალიტეტის ზემო ქვალონის თემის მისამართების რეესტრი

ზემო ქვალონის თემი, 01 ქ. 01 ჩიხი N2

ზემო ქვალონის თემი, 01 ქ. 01 ჩიხი N4

ზემო ქვალონის თემი, 01 ქ. 01 ჩიხი N6

ზემო ქვალონის თემი, 01 ქ. N1

ზემო ქვალონის თემი, 01 ქ. N10

ზემო ქვალონის თემი, 01 ქ. N11

ზემო ქვალონის თემი, 01 ქ. N12

ზემო ქვალონის თემი, 01 ქ. N13

ზემო ქვალონის თემი, 01 ქ. N14

ზემო ქვალონის თემი, 01 ქ. N15

ზემო ქვალონის თემი, 01 ქ. N16

ზემო ქვალონის თემი, 01 ქ. N17

ზემო ქვალონის თემი, 01 ქ. N18

ზემო ქვალონის თემი, 01 ქ. N19

ზემო ქვალონის თემი, 01 ქ. N2

ზემო ქვალონის თემი, 01 ქ. N20

ზემო ქვალონის თემი, 01 ქ. N21

ზემო ქვალონის თემი, 01 ქ. N22

ზემო ქვალონის თემი, 01 ქ. N23

ზემო ქვალონის თემი, 01 ქ. N24

ზემო ქვალონის თემი, 01 ქ. N25

ზემო ქვალონის თემი, 01 ქ. N26

ზემო ქვალონის თემი, 01 ქ. N27

ზემო ქვალონის თემი, 01 ქ. N28

ზემო ქვალონის თემი, 01 ქ. N29

ზემო ქვალონის თემი, 01 ქ. N3

ზემო ქვალონის თემი, 01 ქ. N30

ზემო ქვალონის თემი, 01 ქ. N32

ზემო ქვალონის თემი, 01 ქ. N4

ზემო ქვალონის თემი, 01 ქ. N5

ზემო ქვალონის თემი, 01 ქ. N6

ზემო ქვალონის თემი, 01 ქ. N7

ზემო ქვალონის თემი, 01 ქ. N8

ზემო ქვალონის თემი, 01 ქ. N9

ზემო ქვალონის თემი, 02 ქ. N1

ზემო ქვალონის თემი, 02 ქ. N11

ზემო ქვალონის თემი, 02 ქ. N2

ზემო ქვალონის თემი, 02 ქ. N3

ზემო ქვალონის თემი, 02 ქ. N4

ზემო ქვალონის თემი, 02 ქ. N5

ზემო ქვალონის თემი, 02 ქ. N7

ზემო ქვალონის თემი, 02 ქ. N9

ზემო ქვალონის თემი, 03 ქ. N2

ზემო ქვალონის თემი, 03 ქ. N4

ზემო ქვალონის თემი, 03 ქ. N6

ზემო ქვალონის თემი, 04 ქ. N1

ზემო ქვალონის თემი, 04 ქ. N10

ზემო ქვალონის თემი, 04 ქ. N2

ზემო ქვალონის თემი, 04 ქ. N3

ზემო ქვალონის თემი, 04 ქ. N4

ზემო ქვალონის თემი, 04 ქ. N5

ზემო ქვალონის თემი, 04 ქ. N6

ზემო ქვალონის თემი, 04 ქ. N7

ზემო ქვალონის თემი, 04 ქ. N8

ზემო ქვალონის თემი, 05 ქ. N1

ზემო ქვალონის თემი, 05 ქ. N10

ზემო ქვალონის თემი, 05 ქ. N11

ზემო ქვალონის თემი, 05 ქ. N12

ზემო ქვალონის თემი, 05 ქ. N2

ზემო ქვალონის თემი, 05 ქ. N3

ზემო ქვალონის თემი, 05 ქ. N4

ზემო ქვალონის თემი, 05 ქ. N5

ზემო ქვალონის თემი, 05 ქ. N6

ზემო ქვალონის თემი, 05 ქ. N7

ზემო ქვალონის თემი, 05 ქ. N8

ზემო ქვალონის თემი, 05 ქ. N9

ზემო ქვალონის თემი, 06 ქ. 01 ჩიხი N1

ზემო ქვალონის თემი, 06 ქ. 02 ჩიხი N1

ზემო ქვალონის თემი, 06 ქ. 02 ჩიხი N2

ზემო ქვალონის თემი, 06 ქ. 02 ჩიხი N4

ზემო ქვალონის თემი, 06 ქ. N1

ზემო ქვალონის თემი, 06 ქ. N10

ზემო ქვალონის თემი, 06 ქ. N11

ზემო ქვალონის თემი, 06 ქ. N12

ზემო ქვალონის თემი, 06 ქ. N13

ზემო ქვალონის თემი, 06 ქ. N14

ზემო ქვალონის თემი, 06 ქ. N15

ზემო ქვალონის თემი, 06 ქ. N16

ზემო ქვალონის თემი, 06 ქ. N17

ზემო ქვალონის თემი, 06 ქ. N18

ზემო ქვალონის თემი, 06 ქ. N19

ზემო ქვალონის თემი, 06 ქ. N2

ზემო ქვალონის თემი, 06 ქ. N20

ზემო ქვალონის თემი, 06 ქ. N21

ზემო ქვალონის თემი, 06 ქ. N22

ზემო ქვალონის თემი, 06 ქ. N23

ზემო ქვალონის თემი, 06 ქ. N24

ზემო ქვალონის თემი, 06 ქ. N25

ზემო ქვალონის თემი, 06 ქ. N26

ზემო ქვალონის თემი, 06 ქ. N27

ზემო ქვალონის თემი, 06 ქ. N28

ზემო ქვალონის თემი, 06 ქ. N29

ზემო ქვალონის თემი, 06 ქ. N3

ზემო ქვალონის თემი, 06 ქ. N30

ზემო ქვალონის თემი, 06 ქ. N31

ზემო ქვალონის თემი, 06 ქ. N33

ზემო ქვალონის თემი, 06 ქ. N35

ზემო ქვალონის თემი, 06 ქ. N4

ზემო ქვალონის თემი, 06 ქ. N5

ზემო ქვალონის თემი, 06 ქ. N6

ზემო ქვალონის თემი, 06 ქ. N7

ზემო ქვალონის თემი, 06 ქ. N8

ზემო ქვალონის თემი, 06 ქ. N9

ზემო ქვალონის თემი, 07 ქ. N1

ზემო ქვალონის თემი, 08 ქ. 01 ჩიხი N1

ზემო ქვალონის თემი, 08 ქ. 01 ჩიხი N2

ზემო ქვალონის თემი, 08 ქ. 01 ჩიხი N3

ზემო ქვალონის თემი, 08 ქ. 02 ჩიხი N1

ზემო ქვალონის თემი, 08 ქ. 02 ჩიხი N3

ზემო ქვალონის თემი, 08 ქ. N1

ზემო ქვალონის თემი, 08 ქ. N10

ზემო ქვალონის თემი, 08 ქ. N11

ზემო ქვალონის თემი, 08 ქ. N12

ზემო ქვალონის თემი, 08 ქ. N13

ზემო ქვალონის თემი, 08 ქ. N14

ზემო ქვალონის თემი, 08 ქ. N15

ზემო ქვალონის თემი, 08 ქ. N16

ზემო ქვალონის თემი, 08 ქ. N17

ზემო ქვალონის თემი, 08 ქ. N18

ზემო ქვალონის თემი, 08 ქ. N19

ზემო ქვალონის თემი, 08 ქ. N2

ზემო ქვალონის თემი, 08 ქ. N20

ზემო ქვალონის თემი, 08 ქ. N21

ზემო ქვალონის თემი, 08 ქ. N22

ზემო ქვალონის თემი, 08 ქ. N24

ზემო ქვალონის თემი, 08 ქ. N26

ზემო ქვალონის თემი, 08 ქ. N28

ზემო ქვალონის თემი, 08 ქ. N3

ზემო ქვალონის თემი, 08 ქ. N30

ზემო ქვალონის თემი, 08 ქ. N4

ზემო ქვალონის თემი, 08 ქ. N5

ზემო ქვალონის თემი, 08 ქ. N6

ზემო ქვალონის თემი, 08 ქ. N7

ზემო ქვალონის თემი, 08 ქ. N8

ზემო ქვალონის თემი, 08 ქ. N9

ზემო ქვალონის თემი, 09 ქ. 01 შეს. N1

ზემო ქვალონის თემი, 09 ქ. 01 შეს. N2

ზემო ქვალონის თემი, 09 ქ. 01 შეს. N4

ზემო ქვალონის თემი, 09 ქ. 02 შეს. N1

ზემო ქვალონის თემი, 09 ქ. 02 შეს. N2

ზემო ქვალონის თემი, 09 ქ. 02 შეს. N3

ზემო ქვალონის თემი, 09 ქ. 02 შეს. N5

ზემო ქვალონის თემი, 09 ქ. N1

ზემო ქვალონის თემი, 09 ქ. N10

ზემო ქვალონის თემი, 09 ქ. N11

ზემო ქვალონის თემი, 09 ქ. N12

ზემო ქვალონის თემი, 09 ქ. N13

ზემო ქვალონის თემი, 09 ქ. N14

ზემო ქვალონის თემი, 09 ქ. N15

ზემო ქვალონის თემი, 09 ქ. N16

ზემო ქვალონის თემი, 09 ქ. N17

ზემო ქვალონის თემი, 09 ქ. N18

ზემო ქვალონის თემი, 09 ქ. N19

ზემო ქვალონის თემი, 09 ქ. N2

ზემო ქვალონის თემი, 09 ქ. N20

ზემო ქვალონის თემი, 09 ქ. N21

ზემო ქვალონის თემი, 09 ქ. N22

ზემო ქვალონის თემი, 09 ქ. N23

ზემო ქვალონის თემი, 09 ქ. N24

ზემო ქვალონის თემი, 09 ქ. N25

ზემო ქვალონის თემი, 09 ქ. N26

ზემო ქვალონის თემი, 09 ქ. N27

ზემო ქვალონის თემი, 09 ქ. N28

ზემო ქვალონის თემი, 09 ქ. N29

ზემო ქვალონის თემი, 09 ქ. N3

ზემო ქვალონის თემი, 09 ქ. N31

ზემო ქვალონის თემი, 09 ქ. N33

ზემო ქვალონის თემი, 09 ქ. N35

ზემო ქვალონის თემი, 09 ქ. N37

ზემო ქვალონის თემი, 09 ქ. N39

ზემო ქვალონის თემი, 09 ქ. N4

ზემო ქვალონის თემი, 09 ქ. N41

ზემო ქვალონის თემი, 09 ქ. N43

ზემო ქვალონის თემი, 09 ქ. N45

ზემო ქვალონის თემი, 09 ქ. N47

ზემო ქვალონის თემი, 09 ქ. N49

ზემო ქვალონის თემი, 09 ქ. N5

ზემო ქვალონის თემი, 09 ქ. N51

ზემო ქვალონის თემი, 09 ქ. N53

ზემო ქვალონის თემი, 09 ქ. N6

ზემო ქვალონის თემი, 09 ქ. N7

ზემო ქვალონის თემი, 09 ქ. N8

ზემო ქვალონის თემი, 09 ქ. N9

ზემო ქვალონის თემი, 10 ქ. 01 ჩიხი N2

ზემო ქვალონის თემი, 10 ქ. N1

ზემო ქვალონის თემი, 10 ქ. N10

ზემო ქვალონის თემი, 10 ქ. N11

ზემო ქვალონის თემი, 10 ქ. N12

ზემო ქვალონის თემი, 10 ქ. N13

ზემო ქვალონის თემი, 10 ქ. N14

ზემო ქვალონის თემი, 10 ქ. N15

ზემო ქვალონის თემი, 10 ქ. N16

ზემო ქვალონის თემი, 10 ქ. N17

ზემო ქვალონის თემი, 10 ქ. N18

ზემო ქვალონის თემი, 10 ქ. N19

ზემო ქვალონის თემი, 10 ქ. N2

ზემო ქვალონის თემი, 10 ქ. N20

ზემო ქვალონის თემი, 10 ქ. N21

ზემო ქვალონის თემი, 10 ქ. N22

ზემო ქვალონის თემი, 10 ქ. N23

ზემო ქვალონის თემი, 10 ქ. N24

ზემო ქვალონის თემი, 10 ქ. N25

ზემო ქვალონის თემი, 10 ქ. N26

ზემო ქვალონის თემი, 10 ქ. N27

ზემო ქვალონის თემი, 10 ქ. N28

ზემო ქვალონის თემი, 10 ქ. N29

ზემო ქვალონის თემი, 10 ქ. N3

ზემო ქვალონის თემი, 10 ქ. N30

ზემო ქვალონის თემი, 10 ქ. N31

ზემო ქვალონის თემი, 10 ქ. N32

ზემო ქვალონის თემი, 10 ქ. N33

ზემო ქვალონის თემი, 10 ქ. N34

ზემო ქვალონის თემი, 10 ქ. N35
ზემო ქვალონის თემი, 10 ქ. N36
ზემო ქვალონის თემი, 10 ქ. N37
ზემო ქვალონის თემი, 10 ქ. N38
ზემო ქვალონის თემი, 10 ქ. N39
ზემო ქვალონის თემი, 10 ქ. N4
ზემო ქვალონის თემი, 10 ქ. N40
ზემო ქვალონის თემი, 10 ქ. N41
ზემო ქვალონის თემი, 10 ქ. N42
ზემო ქვალონის თემი, 10 ქ. N43
ზემო ქვალონის თემი, 10 ქ. N44
ზემო ქვალონის თემი, 10 ქ. N45
ზემო ქვალონის თემი, 10 ქ. N46
ზემო ქვალონის თემი, 10 ქ. N47
ზემო ქვალონის თემი, 10 ქ. N48
ზემო ქვალონის თემი, 10 ქ. N49
ზემო ქვალონის თემი, 10 ქ. N5
ზემო ქვალონის თემი, 10 ქ. N50
ზემო ქვალონის თემი, 10 ქ. N51
ზემო ქვალონის თემი, 10 ქ. N52
ზემო ქვალონის თემი, 10 ქ. N53
ზემო ქვალონის თემი, 10 ქ. N54
ზემო ქვალონის თემი, 10 ქ. N55
ზემო ქვალონის თემი, 10 ქ. N56
ზემო ქვალონის თემი, 10 ქ. N57
ზემო ქვალონის თემი, 10 ქ. N58
ზემო ქვალონის თემი, 10 ქ. N59
ზემო ქვალონის თემი, 10 ქ. N6
ზემო ქვალონის თემი, 10 ქ. N60
ზემო ქვალონის თემი, 10 ქ. N61
ზემო ქვალონის თემი, 10 ქ. N62
ზემო ქვალონის თემი, 10 ქ. N63
ზემო ქვალონის თემი, 10 ქ. N64
ზემო ქვალონის თემი, 10 ქ. N65
ზემო ქვალონის თემი, 10 ქ. N66
ზემო ქვალონის თემი, 10 ქ. N67

ზემო ქვალონის თემი, 10 ქ. N69

ზემო ქვალონის თემი, 10 ქ. N7

ზემო ქვალონის თემი, 10 ქ. N71

ზემო ქვალონის თემი, 10 ქ. N73

ზემო ქვალონის თემი, 10 ქ. N8

ზემო ქვალონის თემი, 10 ქ. N9

ზემო ქვალონის თემი, 11 ქ. N1

ზემო ქვალონის თემი, 11 ქ. N2

ზემო ქვალონის თემი, 11 ქ. N4

ზემო ქვალონის თემი, 11 ქ. N6

ზემო ქვალონის თემი, 11 ქ. N8

ზემო ქვალონის თემი, 12 ქ. N1

ზემო ქვალონის თემი, 12 ქ. N11

ზემო ქვალონის თემი, 12 ქ. N13

ზემო ქვალონის თემი, 12 ქ. N15

ზემო ქვალონის თემი, 12 ქ. N17

ზემო ქვალონის თემი, 12 ქ. N19

ზემო ქვალონის თემი, 12 ქ. N2

ზემო ქვალონის თემი, 12 ქ. N21

ზემო ქვალონის თემი, 12 ქ. N3

ზემო ქვალონის თემი, 12 ქ. N4

ზემო ქვალონის თემი, 12 ქ. N5

ზემო ქვალონის თემი, 12 ქ. N6

ზემო ქვალონის თემი, 12 ქ. N7

ზემო ქვალონის თემი, 12 ქ. N8

ზემო ქვალონის თემი, 12 ქ. N9

ზემო ქვალონის თემი, 13 ქ. N1

ზემო ქვალონის თემი, 13 ქ. N10

ზემო ქვალონის თემი, 13 ქ. N12

ზემო ქვალონის თემი, 13 ქ. N14

ზემო ქვალონის თემი, 13 ქ. N2

ზემო ქვალონის თემი, 13 ქ. N3

ზემო ქვალონის თემი, 13 ქ. N4

ზემო ქვალონის თემი, 13 ქ. N5

ზემო ქვალონის თემი, 13 ქ. N6

ზემო ქვალონის თემი, 13 ქ. N7

ზემო ქვალონის თემი, 13 ქ. N8

ზემო ქვალონის თემი, 13 ქ. N9

საკრებულოს თავმჯდომარე	მამუკა ჭოხონელიძე

ხობის მუნიციპალიტეტის საკრებულოს
განკარგულება N37
2012 წლის 14 ივნისი

ხობის მუნიციპალიტეტის პირველი მაისის თემის ტერიტორიაზე არსებულ ქუჩებზე განთავსებული ობიექტების ნუმერაციის შესახებ

„ადგილობრივი თვითმმართველობის შესახებ“ საქართველოს ორგანული კანონისა და ხობის მუნიციპალიტეტის გამგებლის 2012 წლის 11 ივნისის N633 წერილის შესაბამისად:

1. დამტკიცდეს ხობის მუნიციპალიტეტის პირველი მაისის თემის ტერიტორიაზე არსებულ ქუჩებზე განთავსებული ობიექტების ნუმერაცია თანდართული ორთოფოტოსა და მისამართების რეესტრის შესაბამისად.

2. განკარგულება ძალაში შევიდეს გაცნობისთანავე.

3. განკარგულება შეიძლება გასაჩივრდეს საქართველოს ადმინისტრაციული კანონმდებლობით დადგენილი წესით, ხობის რაიონულ სასამართლოში (მისამართი: ქ. ხობი, ცოტნე დადიანის ქუჩა, N192).

საკრებულოს თავმჯდომარე მამუკა ჭოხონელიძე

ხობის მუნიციპალიტეტის პირველი მაისის თემის ორთოფოტო

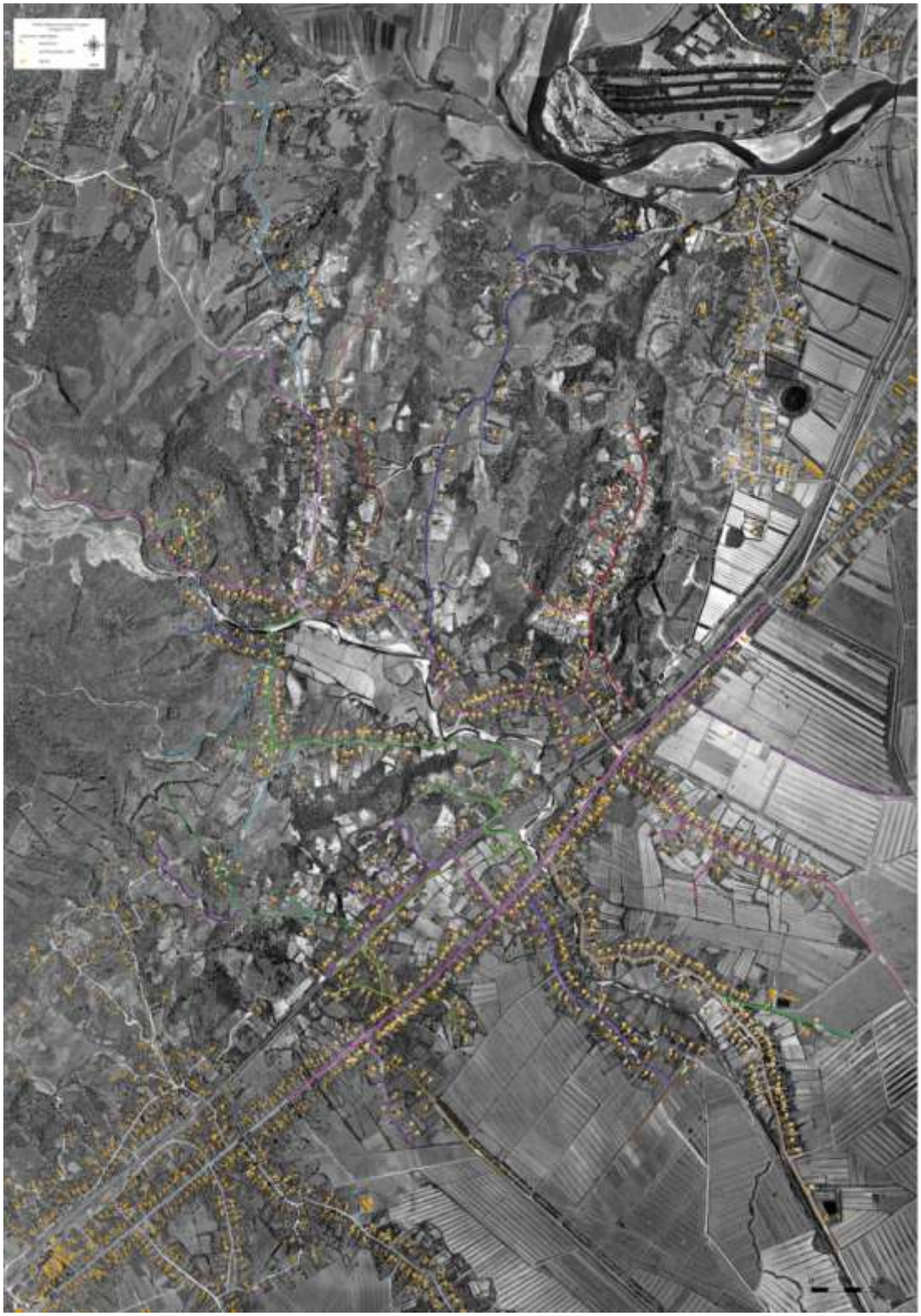

საკრებულოს თავმჯდომარე მამუკა ჭოხონელიძე

ხობის მუნიციპალიტეტის პირველი მაისის თემის მისამართების რეესტრი

პირველი მაისის თემი, 01 ქუჩა, 01 შესახვევი N1

პირველი მაისის თემი, 01 ქუჩა, 01 შესახვევი N3

პირველი მაისის თემი, 01 ქუჩა, 01 ჩიხი N1

პირველი მაისის თემი, 01 ქუჩა, 01 ჩიხი N2

პირველი მაისის თემი, 01 ქუჩა, 01 ჩიხი N3

პირველი მაისის თემი, 01 ქუჩა, 01 ჩიხი N4

პირველი მაისის თემი, 01 ქუჩა, 01 ჩიხი N6

პირველი მაისის თემი, 01 ქუჩა, 02 ჩიხი N1

პირველი მაისის თემი, 01 ქუჩა, 02 ჩიხი N2

პირველი მაისის თემი, 01 ქუჩა, N1

პირველი მაისის თემი, 01 ქუჩა, N10

პირველი მაისის თემი, 01 ქუჩა, N100

პირველი მაისის თემი, 01 ქუჩა, N102

პირველი მაისის თემი, 01 ქუჩა, N104

პირველი მაისის თემი, 01 ქუჩა, N106

პირველი მაისის თემი, 01 ქუჩა, N108

პირველი მაისის თემი, 01 ქუჩა, N11

პირველი მაისის თემი, 01 ქუჩა, N110

პირველი მაისის თემი, 01 ქუჩა, N112

პირველი მაისის თემი, 01 ქუჩა, N114

პირველი მაისის თემი, 01 ქუჩა, N116

პირველი მაისის თემი, 01 ქუჩა, N118

პირველი მაისის თემი, 01 ქუჩა, N12

პირველი მაისის თემი, 01 ქუჩა, N120

პირველი მაისის თემი, 01 ქუჩა, N122

პირველი მაისის თემი, 01 ქუჩა, N124

პირველი მაისის თემი, 01 ქუჩა, N126

პირველი მაისის თემი, 01 ქუჩა, N128

პირველი მაისის თემი, 01 ქუჩა, N13

პირველი მაისის თემი, 01 ქუჩა, N130

პირველი მაისის თემი, 01 ქუჩა, N132

პირველი მაისის თემი, 01 ქუჩა, N134

პირველი მაისის თემი, 01 ქუჩა, N14

პირველი მაისის თემი, 01 ქუჩა, N15

პირველი მაისის თემი, 01 ქუჩა, N16

პირველი მაისის თემი, 01 ქუჩა, N17

პირველი მაისის თემი, 01 ქუჩა, N18

პირველი მაისის თემი, 01 ქუჩა, N19

პირველი მაისის თემი, 01 ქუჩა, N2

პირველი მაისის თემი, 01 ქუჩა, N20

პირველი მაისის თემი, 01 ქუჩა, N21

პირველი მაისის თემი, 01 ქუჩა, N22

პირველი მაისის თემი, 01 ქუჩა, N23

პირველი მაისის თემი, 01 ქუჩა, N24

პირველი მაისის თემი, 01 ქუჩა, N25

პირველი მაისის თემი, 01 ქუჩა, N26

პირველი მაისის თემი, 01 ქუჩა, N27

პირველი მაისის თემი, 01 ქუჩა, N28

პირველი მაისის თემი, 01 ქუჩა, N29

პირველი მაისის თემი, 01 ქუჩა, N3

პირველი მაისის თემი, 01 ქუჩა, N30

პირველი მაისის თემი, 01 ქუჩა, N31

პირველი მაისის თემი, 01 ქუჩა, N32

პირველი მაისის თემი, 01 ქუჩა, N33

პირველი მაისის თემი, 01 ქუჩა, N34

პირველი მაისის თემი, 01 ქუჩა, N35

პირველი მაისის თემი, 01 ქუჩა, N36

პირველი მაისის თემი, 01 ქუჩა, N37

პირველი მაისის თემი, 01 ქუჩა, N38

პირველი მაისის თემი, 01 ქუჩა, N39

პირველი მაისის თემი, 01 ქუჩა, N4

პირველი მაისის თემი, 01 ქუჩა, N40

პირველი მაისის თემი, 01 ქუჩა, N41

პირველი მაისის თემი, 01 ქუჩა, N42

პირველი მაისის თემი, 01 ქუჩა, N43

პირველი მაისის თემი, 01 ქუჩა, N44

პირველი მაისის თემი, 01 ქუჩა, N45

პირველი მაისის თემი, 01 ქუჩა, N46

პირველი მაისის თემი, 01 ქუჩა, N47

პირველი მაისის თემი, 01 ქუჩა, N48

პირველი მაისის თემი, 01 ქუჩა, N49

პირველი მაისის თემი, 01 ქუჩა, N5

პირველი მაისის თემი, 01 ქუჩა, N50

პირველი მაისის თემი, 01 ქუჩა, N51

პირველი მაისის თემი, 01 ქუჩა, N52

პირველი მაისის თემი, 01 ქუჩა, N53

პირველი მაისის თემი, 01 ქუჩა, N54

პირველი მაისის თემი, 01 ქუჩა, N55

პირველი მაისის თემი, 01 ქუჩა, N56

პირველი მაისის თემი, 01 ქუჩა, N57

პირველი მაისის თემი, 01 ქუჩა, N58

პირველი მაისის თემი, 01 ქუჩა, N59

პირველი მაისის თემი, 01 ქუჩა, N6

პირველი მაისის თემი, 01 ქუჩა, N60

პირველი მაისის თემი, 01 ქუჩა, N61

პირველი მაისის თემი, 01 ქუჩა, N62

პირველი მაისის თემი, 01 ქუჩა, N63

პირველი მაისის თემი, 01 ქუჩა, N64

პირველი მაისის თემი, 01 ქუჩა, N65

პირველი მაისის თემი, 01 ქუჩა, N66

პირველი მაისის თემი, 01 ქუჩა, N67

პირველი მაისის თემი, 01 ქუჩა, N68

პირველი მაისის თემი, 01 ქუჩა, N69

პირველი მაისის თემი, 01 ქუჩა, N7

პირველი მაისის თემი, 01 ქუჩა, N70

პირველი მაისის თემი, 01 ქუჩა, N71

პირველი მაისის თემი, 01 ქუჩა, N72

პირველი მაისის თემი, 01 ქუჩა, N73

პირველი მაისის თემი, 01 ქუჩა, N74

პირველი მაისის თემი, 01 ქუჩა, N75

პირველი მაისის თემი, 01 ქუჩა, N76

პირველი მაისის თემი, 01 ქუჩა, N77

პირველი მაისის თემი, 01 ქუჩა, N78

პირველი მაისის თემი, 01 ქუჩა, N79

პირველი მაისის თემი, 01 ქუჩა, N8

პირველი მაისის თემი, 01 ქუჩა, N80

პირველი მაისის თემი, 01 ქუჩა, N81

პირველი მაისის თემი, 01 ქუჩა, N82

პირველი მაისის თემი, 01 ქუჩა, N83

პირველი მაისის თემი, 01 ქუჩა, N84

პირველი მაისის თემი, 01 ქუჩა, N86

პირველი მაისის თემი, 01 ქუჩა, N88

პირველი მაისის თემი, 01 ქუჩა, N9

პირველი მაისის თემი, 01 ქუჩა, N90

პირველი მაისის თემი, 01 ქუჩა, N92

პირველი მაისის თემი, 01 ქუჩა, N94

პირველი მაისის თემი, 01 ქუჩა, N96

პირველი მაისის თემი, 01 ქუჩა, N98

პირველი მაისის თემი, 02 ქუჩა, N1

პირველი მაისის თემი, 02 ქუჩა, N3

პირველი მაისის თემი, 02 ქუჩა, N5

პირველი მაისის თემი, 03 ქუჩა, 01 ჩიხი N2

პირველი მაისის თემი, 03 ქუჩა, 01 ჩიხი N4

პირველი მაისის თემი, 03 ქუჩა, 02 ჩიხი N2

პირველი მაისის თემი, 03 ქუჩა, 02 ჩიხი N4

პირველი მაისის თემი, 03 ქუჩა, 02 ჩიხი N6

პირველი მაისის თემი, 03 ქუჩა, N1

პირველი მაისის თემი, 03 ქუჩა, N10

პირველი მაისის თემი, 03 ქუჩა, N11

პირველი მაისის თემი, 03 ქუჩა, N12

პირველი მაისის თემი, 03 ქუჩა, N13

პირველი მაისის თემი, 03 ქუჩა, N14

პირველი მაისის თემი, 03 ქუჩა, N15

პირველი მაისის თემი, 03 ქუჩა, N16

პირველი მაისის თემი, 03 ქუჩა, N17

პირველი მაისის თემი, 03 ქუჩა, N18

პირველი მაისის თემი, 03 ქუჩა, N19

პირველი მაისის თემი, 03 ქუჩა, N2

პირველი მაისის თემი, 03 ქუჩა, N20

პირველი მაისის თემი, 03 ქუჩა, N21

პირველი მაისის თემი, 03 ქუჩა, N22

პირველი მაისის თემი, 03 ქუჩა, N23

პირველი მაისის თემი, 03 ქუჩა, N24

პირველი მაისის თემი, 03 ქუჩა, N25

პირველი მაისის თემი, 03 ქუჩა, N26

პირველი მაისის თემი, 03 ქუჩა, N27

პირველი მაისის თემი, 03 ქუჩა, N28

პირველი მაისის თემი, 03 ქუჩა, N29

პირველი მაისის თემი, 03 ქუჩა, N3

პირველი მაისის თემი, 03 ქუჩა, N30

პირველი მაისის თემი, 03 ქუჩა, N31

პირველი მაისის თემი, 03 ქუჩა, N32

პირველი მაისის თემი, 03 ქუჩა, N33

პირველი მაისის თემი, 03 ქუჩა, N34

პირველი მაისის თემი, 03 ქუჩა, N35

პირველი მაისის თემი, 03 ქუჩა, N36

პირველი მაისის თემი, 03 ქუჩა, N37

პირველი მაისის თემი, 03 ქუჩა, N38

პირველი მაისის თემი, 03 ქუჩა, N4

პირველი მაისის თემი, 03 ქუჩა, N40

პირველი მაისის თემი, 03 ქუჩა, N42

პირველი მაისის თემი, 03 ქუჩა, N44

პირველი მაისის თემი, 03 ქუჩა, N46

პირველი მაისის თემი, 03 ქუჩა, N48

პირველი მაისის თემი, 03 ქუჩა, N5

პირველი მაისის თემი, 03 ქუჩა, N50

პირველი მაისის თემი, 03 ქუჩა, N52

პირველი მაისის თემი, 03 ქუჩა, N6

პირველი მაისის თემი, 03 ქუჩა, N7

პირველი მაისის თემი, 03 ქუჩა, N8

პირველი მაისის თემი, 03 ქუჩა, N9

პირველი მაისის თემი, 04 ქუჩა, N1

პირველი მაისის თემი, 04 ქუჩა, N10

პირველი მაისის თემი, 04 ქუჩა, N100

პირველი მაისის თემი, 04 ქუჩა, N102

პირველი მაისის თემი, 04 ქუჩა, N11

პირველი მაისის თემი, 04 ქუჩა, N12

პირველი მაისის თემი, 04 ქუჩა, N13

პირველი მაისის თემი, 04 ქუჩა, N14

პირველი მაისის თემი, 04 ქუჩა, N15

პირველი მაისის თემი, 04 ქუჩა, N16

პირველი მაისის თემი, 04 ქუჩა, N17

პირველი მაისის თემი, 04 ქუჩა, N18

პირველი მაისის თემი, 04 ქუჩა, N19

პირველი მაისის თემი, 04 ქუჩა, N2

პირველი მაისის თემი, 04 ქუჩა, N20

პირველი მაისის თემი, 04 ქუჩა, N21

პირველი მაისის თემი, 04 ქუჩა, N22

პირველი მაისის თემი, 04 ქუჩა, N23

პირველი მაისის თემი, 04 ქუჩა, N24

პირველი მაისის თემი, 04 ქუჩა, N25

პირველი მაისის თემი, 04 ქუჩა, N26

პირველი მაისის თემი, 04 ქუჩა, N27

პირველი მაისის თემი, 04 ქუჩა, N28

პირველი მაისის თემი, 04 ქუჩა, N29

პირველი მაისის თემი, 04 ქუჩა, N3

პირველი მაისის თემი, 04 ქუჩა, N30

პირველი მაისის თემი, 04 ქუჩა, N31

პირველი მაისის თემი, 04 ქუჩა, N32

პირველი მაისის თემი, 04 ქუჩა, N33

პირველი მაისის თემი, 04 ქუჩა, N34

პირველი მაისის თემი, 04 ქუჩა, N35

პირველი მაისის თემი, 04 ქუჩა, N36

პირველი მაისის თემი, 04 ქუჩა, N37

პირველი მაისის თემი, 04 ქუჩა, N38

პირველი მაისის თემი, 04 ქუჩა, N39

პირველი მაისის თემი, 04 ქუჩა, N4

პირველი მაისის თემი, 04 ქუჩა, N40

პირველი მაისის თემი, 04 ქუჩა, N41

პირველი მაისის თემი, 04 ქუჩა, N42

პირველი მაისის თემი, 04 ქუჩა, N43

პირველი მაისის თემი, 04 ქუჩა, N44

პირველი მაისის თემი, 04 ქუჩა, N45

პირველი მაისის თემი, 04 ქუჩა, N46

პირველი მაისის თემი, 04 ქუჩა, N48

პირველი მაისის თემი, 04 ქუჩა, N5

პირველი მაისის თემი, 04 ქუჩა, N50

პირველი მაისის თემი, 04 ქუჩა, N52

პირველი მაისის თემი, 04 ქუჩა, N54

პირველი მაისის თემი, 04 ქუჩა, N56

პირველი მაისის თემი, 04 ქუჩა, N58

პირველი მაისის თემი, 04 ქუჩა, N6

პირველი მაისის თემი, 04 ქუჩა, N60

პირველი მაისის თემი, 04 ქუჩა, N62

პირველი მაისის თემი, 04 ქუჩა, N64

პირველი მაისის თემი, 04 ქუჩა, N66

პირველი მაისის თემი, 04 ქუჩა, N68

პირველი მაისის თემი, 04 ქუჩა, N7

პირველი მაისის თემი, 04 ქუჩა, N70

პირველი მაისის თემი, 04 ქუჩა, N72

პირველი მაისის თემი, 04 ქუჩა, N74

პირველი მაისის თემი, 04 ქუჩა, N76

პირველი მაისის თემი, 04 ქუჩა, N78

პირველი მაისის თემი, 04 ქუჩა, N8

პირველი მაისის თემი, 04 ქუჩა, N80

პირველი მაისის თემი, 04 ქუჩა, N82

პირველი მაისის თემი, 04 ქუჩა, N84

პირველი მაისის თემი, 04 ქუჩა, N86

პირველი მაისის თემი, 04 ქუჩა, N88

პირველი მაისის თემი, 04 ქუჩა, N9

პირველი მაისის თემი, 04 ქუჩა, N90

პირველი მაისის თემი, 04 ქუჩა, N92

პირველი მაისის თემი, 04 ქუჩა, N94

პირველი მაისის თემი, 04 ქუჩა, N96

პირველი მაისის თემი, 04 ქუჩა, N98

პირველი მაისის თემი, 05 ქუჩა, N1

პირველი მაისის თემი, 05 ქუჩა, N10

პირველი მაისის თემი, 05 ქუჩა, N12

პირველი მაისის თემი, 05 ქუჩა, N2

პირველი მაისის თემი, 05 ქუჩა, N4

პირველი მაისის თემი, 05 ქუჩა, N6

პირველი მაისის თემი, 05 ქუჩა, N8

პირველი მაისის თემი, 06 ქუჩა, 01 ჩიხი N2

პირველი მაისის თემი, 06 ქუჩა, 01 ჩიხი N4

პირველი მაისის თემი, 06 ქუჩა, N1

პირველი მაისის თემი, 06 ქუჩა, N10

პირველი მაისის თემი, 06 ქუჩა, N11

პირველი მაისის თემი, 06 ქუჩა, N12

პირველი მაისის თემი, 06 ქუჩა, N13

პირველი მაისის თემი, 06 ქუჩა, N14

პირველი მაისის თემი, 06 ქუჩა, N15

პირველი მაისის თემი, 06 ქუჩა, N16

პირველი მაისის თემი, 06 ქუჩა, N17

პირველი მაისის თემი, 06 ქუჩა, N18

პირველი მაისის თემი, 06 ქუჩა, N19

პირველი მაისის თემი, 06 ქუჩა, N2

პირველი მაისის თემი, 06 ქუჩა, N20

პირველი მაისის თემი, 06 ქუჩა, N21

პირველი მაისის თემი, 06 ქუჩა, N22

პირველი მაისის თემი, 06 ქუჩა, N23

პირველი მაისის თემი, 06 ქუჩა, N24

პირველი მაისის თემი, 06 ქუჩა, N25

პირველი მაისის თემი, 06 ქუჩა, N26

პირველი მაისის თემი, 06 ქუჩა, N27

პირველი მაისის თემი, 06 ქუჩა, N28

პირველი მაისის თემი, 06 ქუჩა, N29

პირველი მაისის თემი, 06 ქუჩა, N3

პირველი მაისის თემი, 06 ქუჩა, N30

პირველი მაისის თემი, 06 ქუჩა, N32

პირველი მაისის თემი, 06 ქუჩა, N34

პირველი მაისის თემი, 06 ქუჩა, N36

პირველი მაისის თემი, 06 ქუჩა, N38

პირველი მაისის თემი, 06 ქუჩა, N4

პირველი მაისის თემი, 06 ქუჩა, N5

პირველი მაისის თემი, 06 ქუჩა, N6

პირველი მაისის თემი, 06 ქუჩა, N7

პირველი მაისის თემი, 06 ქუჩა, N8

პირველი მაისის თემი, 06 ქუჩა, N9

პირველი მაისის თემი, 07 ქუჩა, N1

პირველი მაისის თემი, 07 ქუჩა, N10

პირველი მაისის თემი, 07 ქუჩა, N11

პირველი მაისის თემი, 07 ქუჩა, N12

პირველი მაისის თემი, 07 ქუჩა, N2

პირველი მაისის თემი, 07 ქუჩა, N3

პირველი მაისის თემი, 07 ქუჩა, N4

პირველი მაისის თემი, 07 ქუჩა, N5

პირველი მაისის თემი, 07 ქუჩა, N6

პირველი მაისის თემი, 07 ქუჩა, N7

პირველი მაისის თემი, 07 ქუჩა, N8

პირველი მაისის თემი, 07 ქუჩა, N9

პირველი მაისის თემი, 08 ქუჩა, N2

პირველი მაისის თემი, 09 ქუჩა, N1

პირველი მაისის თემი, 09 ქუჩა, N2

პირველი მაისის თემი, 09 ქუჩა, N3

პირველი მაისის თემი, 09 ქუჩა, N4

პირველი მაისის თემი, 09 ქუჩა, N5

პირველი მაისის თემი, 09 ქუჩა, N6

პირველი მაისის თემი, 09 ქუჩა, N8

პირველი მაისის თემი, 10 ქუჩა, N1

პირველი მაისის თემი, 10 ქუჩა, N10

პირველი მაისის თემი, 10 ქუჩა, N12

პირველი მაისის თემი, 10 ქუჩა, N2

პირველი მაისის თემი, 10 ქუჩა, N3

პირველი მაისის თემი, 10 ქუჩა, N4

პირველი მაისის თემი, 10 ქუჩა, N5

პირველი მაისის თემი, 10 ქუჩა, N6

პირველი მაისის თემი, 10 ქუჩა, N8

პირველი მაისის თემი, 11 ქუჩა, N1

პირველი მაისის თემი, 11 ქუჩა, N10

პირველი მაისის თემი, 11 ქუჩა, N2

პირველი მაისის თემი, 11 ქუჩა, N3

პირველი მაისის თემი, 11 ქუჩა, N4

პირველი მაისის თემი, 11 ქუჩა, N5

პირველი მაისის თემი, 11 ქუჩა, N6

პირველი მაისის თემი, 11 ქუჩა, N8

პირველი მაისის თემი, 12 ქუჩა, 01 შესახვევი N1

პირველი მაისის თემი, 12 ქუჩა, 01 შესახვევი N3

პირველი მაისის თემი, 12 ქუჩა, 01 შესახვევი N5

პირველი მაისის თემი, 12 ქუჩა, 01 ჩიხი N1

პირველი მაისის თემი, 12 ქუჩა, 01 ჩიხი N11

პირველი მაისის თემი, 12 ქუჩა, 01 ჩიხი N13

პირველი მაისის თემი, 12 ქუჩა, 01 ჩიხი N2

პირველი მაისის თემი, 12 ქუჩა, 01 ჩიხი N3

პირველი მაისის თემი, 12 ქუჩა, 01 ჩიხი N5

პირველი მაისის თემი, 12 ქუჩა, 01 ჩიხი N7

პირველი მაისის თემი, 12 ქუჩა, 01 ჩიხი N9

პირველი მაისის თემი, 12 ქუჩა, 02 ჩიხი N1

პირველი მაისის თემი, 12 ქუჩა, 02 ჩიხი N3

პირველი მაისის თემი, 12 ქუჩა, 02 ჩიხი N5

პირველი მაისის თემი, 12 ქუჩა, 02 ჩიხი N7

პირველი მაისის თემი, 12 ქუჩა, 02 ჩიხი N9

პირველი მაისის თემი, 12 ქუჩა, 03 ჩიხი N1

პირველი მაისის თემი, 12 ქუჩა, N1

პირველი მაისის თემი, 12 ქუჩა, N10

პირველი მაისის თემი, 12 ქუჩა, N11

პირველი მაისის თემი, 12 ქუჩა, N12

პირველი მაისის თემი, 12 ქუჩა, N13

პირველი მაისის თემი, 12 ქუჩა, N14

პირველი მაისის თემი, 12 ქუჩა, N15

პირველი მაისის თემი, 12 ქუჩა, N16

პირველი მაისის თემი, 12 ქუჩა, N17

პირველი მაისის თემი, 12 ქუჩა, N18

პირველი მაისის თემი, 12 ქუჩა, N19

პირველი მაისის თემი, 12 ქუჩა, N2

პირველი მაისის თემი, 12 ქუჩა, N20

პირველი მაისის თემი, 12 ქუჩა, N21

პირველი მაისის თემი, 12 ქუჩა, N22

პირველი მაისის თემი, 12 ქუჩა, N23

პირველი მაისის თემი, 12 ქუჩა, N24

პირველი მაისის თემი, 12 ქუჩა, N25

პირველი მაისის თემი, 12 ქუჩა, N26

პირველი მაისის თემი, 12 ქუჩა, N27

პირველი მაისის თემი, 12 ქუჩა, N28

პირველი მაისის თემი, 12 ქუჩა, N29

პირველი მაისის თემი, 12 ქუჩა, N3

პირველი მაისის თემი, 12 ქუჩა, N30

პირველი მაისის თემი, 12 ქუჩა, N31

პირველი მაისის თემი, 12 ქუჩა, N32

პირველი მაისის თემი, 12 ქუჩა, N33

პირველი მაისის თემი, 12 ქუჩა, N34

პირველი მაისის თემი, 12 ქუჩა, N35

პირველი მაისის თემი, 12 ქუჩა, N36

პირველი მაისის თემი, 12 ქუჩა, N37

პირველი მაისის თემი, 12 ქუჩა, N38

პირველი მაისის თემი, 12 ქუჩა, N39

პირველი მაისის თემი, 12 ქუჩა, N4

პირველი მაისის თემი, 12 ქუჩა, N40

პირველი მაისის თემი, 12 ქუჩა, N41

პირველი მაისის თემი, 12 ქუჩა, N42

პირველი მაისის თემი, 12 ქუჩა, N43

პირველი მაისის თემი, 12 ქუჩა, N44

პირველი მაისის თემი, 12 ქუჩა, N45

პირველი მაისის თემი, 12 ქუჩა, N46

პირველი მაისის თემი, 12 ქუჩა, N47

პირველი მაისის თემი, 12 ქუჩა, N48

პირველი მაისის თემი, 12 ქუჩა, N49

პირველი მაისის თემი, 12 ქუჩა, N5

პირველი მაისის თემი, 12 ქუჩა, N50

პირველი მაისის თემი, 12 ქუჩა, N51

პირველი მაისის თემი, 12 ქუჩა, N52

პირველი მაისის თემი, 12 ქუჩა, N53

პირველი მაისის თემი, 12 ქუჩა, N54

პირველი მაისის თემი, 12 ქუჩა, N55

პირველი მაისის თემი, 12 ქუჩა, N56

პირველი მაისის თემი, 12 ქუჩა, N57

პირველი მაისის თემი, 12 ქუჩა, N58

პირველი მაისის თემი, 12 ქუჩა, N59

პირველი მაისის თემი, 12 ქუჩა, N6

პირველი მაისის თემი, 12 ქუჩა, N61

პირველი მაისის თემი, 12 ქუჩა, N63

პირველი მაისის თემი, 12 ქუჩა, N65

პირველი მაისის თემი, 12 ქუჩა, N67

პირველი მაისის თემი, 12 ქუჩა, N69

პირველი მაისის თემი, 12 ქუჩა, N7

პირველი მაისის თემი, 12 ქუჩა, N71

პირველი მაისის თემი, 12 ქუჩა, N73

პირველი მაისის თემი, 12 ქუჩა, N75

პირველი მაისის თემი, 12 ქუჩა, N77

პირველი მაისის თემი, 12 ქუჩა, N79

პირველი მაისის თემი, 12 ქუჩა, N8

პირველი მაისის თემი, 12 ქუჩა, N81

პირველი მაისის თემი, 12 ქუჩა, N83

პირველი მაისის თემი, 12 ქუჩა, N85

პირველი მაისის თემი, 12 ქუჩა, N87

პირველი მაისის თემი, 12 ქუჩა, N89

პირველი მაისის თემი, 12 ქუჩა, N9

პირველი მაისის თემი, 12 ქუჩა, N91

პირველი მაისის თემი, 13 ქუჩა, 01 ჩიხი N1

პირველი მაისის თემი, 13 ქუჩა, 02 ჩიხი N1

პირველი მაისის თემი, 13 ქუჩა, 02 ჩიხი N10

პირველი მაისის თემი, 13 ქუჩა, 02 ჩიხი N2

პირველი მაისის თემი, 13 ქუჩა, 02 ჩიხი N3

პირველი მაისის თემი, 13 ქუჩა, 02 ჩიხი N4

პირველი მაისის თემი, 13 ქუჩა, 02 ჩიხი N5

პირველი მაისის თემი, 13 ქუჩა, 02 ჩიხი N6

პირველი მაისის თემი, 13 ქუჩა, 02 ჩიხი N8

პირველი მაისის თემი, 13 ქუჩა, 03 ჩიხი N1

პირველი მაისის თემი, 13 ქუჩა, 03 ჩიხი N2

პირველი მაისის თემი, 13 ქუჩა, 03 ჩიხი N3

პირველი მაისის თემი, 13 ქუჩა, 03 ჩიხი N4

პირველი მაისის თემი, 13 ქუჩა, 04 ჩიხი N1

პირველი მაისის თემი, 13 ქუჩა, N1

პირველი მაისის თემი, 13 ქუჩა, N10

პირველი მაისის თემი, 13 ქუჩა, N11

პირველი მაისის თემი, 13 ქუჩა, N12

პირველი მაისის თემი, 13 ქუჩა, N13

პირველი მაისის თემი, 13 ქუჩა, N14

პირველი მაისის თემი, 13 ქუჩა, N15

პირველი მაისის თემი, 13 ქუჩა, N16

პირველი მაისის თემი, 13 ქუჩა, N17

პირველი მაისის თემი, 13 ქუჩა, N18

პირველი მაისის თემი, 13 ქუჩა, N19

პირველი მაისის თემი, 13 ქუჩა, N2

პირველი მაისის თემი, 13 ქუჩა, N20

პირველი მაისის თემი, 13 ქუჩა, N21

პირველი მაისის თემი, 13 ქუჩა, N22

პირველი მაისის თემი, 13 ქუჩა, N23

პირველი მაისის თემი, 13 ქუჩა, N24

პირველი მაისის თემი, 13 ქუჩა, N25

პირველი მაისის თემი, 13 ქუჩა, N26

პირველი მაისის თემი, 13 ქუჩა, N27

პირველი მაისის თემი, 13 ქუჩა, N28

პირველი მაისის თემი, 13 ქუჩა, N29

პირველი მაისის თემი, 13 ქუჩა, N3

პირველი მაისის თემი, 13 ქუჩა, N30

პირველი მაისის თემი, 13 ქუჩა, N31

პირველი მაისის თემი, 13 ქუჩა, N4

პირველი მაისის თემი, 13 ქუჩა, N5

პირველი მაისის თემი, 13 ქუჩა, N6

პირველი მაისის თემი, 13 ქუჩა, N7

პირველი მაისის თემი, 13 ქუჩა, N8

პირველი მაისის თემი, 13 ქუჩა, N9

პირველი მაისის თემი, 14 ქუჩა, 01 ჩიხი N2

პირველი მაისის თემი, 14 ქუჩა, 02 ჩიხი N2

პირველი მაისის თემი, 14 ქუჩა, 03 ჩიხი N2

პირველი მაისის თემი, 14 ქუჩა, N1

პირველი მაისის თემი, 14 ქუჩა, N10

პირველი მაისის თემი, 14 ქუჩა, N11

პირველი მაისის თემი, 14 ქუჩა, N12

პირველი მაისის თემი, 14 ქუჩა, N13

პირველი მაისის თემი, 14 ქუჩა, N14

პირველი მაისის თემი, 14 ქუჩა, N15

პირველი მაისის თემი, 14 ქუჩა, N16

პირველი მაისის თემი, 14 ქუჩა, N17

პირველი მაისის თემი, 14 ქუჩა, N18

პირველი მაისის თემი, 14 ქუჩა, N19

პირველი მაისის თემი, 14 ქუჩა, N2

პირველი მაისის თემი, 14 ქუჩა, N20

პირველი მაისის თემი, 14 ქუჩა, N3

პირველი მაისის თემი, 14 ქუჩა, N4

პირველი მაისის თემი, 14 ქუჩა, N5

პირველი მაისის თემი, 14 ქუჩა, N6

პირველი მაისის თემი, 14 ქუჩა, N7

პირველი მაისის თემი, 14 ქუჩა, N8

პირველი მაისის თემი, 14 ქუჩა, N9

პირველი მაისის თემი, 15 ქუჩა, 01 ჩიხი N1

პირველი მაისის თემი, 15 ქუჩა, 01 ჩიხი N2

პირველი მაისის თემი, 15 ქუჩა, 01 ჩიხი N4

პირველი მაისის თემი, 15 ქუჩა, N1

პირველი მაისის თემი, 15 ქუჩა, N10

პირველი მაისის თემი, 15 ქუჩა, N11

პირველი მაისის თემი, 15 ქუჩა, N12

პირველი მაისის თემი, 15 ქუჩა, N13

პირველი მაისის თემი, 15 ქუჩა, N14

პირველი მაისის თემი, 15 ქუჩა, N15

პირველი მაისის თემი, 15 ქუჩა, N17

პირველი მაისის თემი, 15 ქუჩა, N2

პირველი მაისის თემი, 15 ქუჩა, N3

პირველი მაისის თემი, 15 ქუჩა, N4

პირველი მაისის თემი, 15 ქუჩა, N5

პირველი მაისის თემი, 15 ქუჩა, N6

პირველი მაისის თემი, 15 ქუჩა, N7

პირველი მაისის თემი, 15 ქუჩა, N8

პირველი მაისის თემი, 15 ქუჩა, N9

პირველი მაისის თემი, 16 ქუჩა, N2

პირველი მაისის თემი, 17 ქუჩა, N1

პირველი მაისის თემი, 17 ქუჩა, N10

პირველი მაისის თემი, 17 ქუჩა, N11

პირველი მაისის თემი, 17 ქუჩა, N12

პირველი მაისის თემი, 17 ქუჩა, N13

პირველი მაისის თემი, 17 ქუჩა, N14

პირველი მაისის თემი, 17 ქუჩა, N15

პირველი მაისის თემი, 17 ქუჩა, N16

პირველი მაისის თემი, 17 ქუჩა, N17

პირველი მაისის თემი, 17 ქუჩა, N19

პირველი მაისის თემი, 17 ქუჩა, N2

პირველი მაისის თემი, 17 ქუჩა, N21

პირველი მაისის თემი, 17 ქუჩა, N23

პირველი მაისის თემი, 17 ქუჩა, N25

პირველი მაისის თემი, 17 ქუჩა, N3

პირველი მაისის თემი, 17 ქუჩა, N4

პირველი მაისის თემი, 17 ქუჩა, N5

პირველი მაისის თემი, 17 ქუჩა, N6

პირველი მაისის თემი, 17 ქუჩა, N7

პირველი მაისის თემი, 17 ქუჩა, N8

პირველი მაისის თემი, 17 ქუჩა, N9

პირველი მაისის თემი, 18 ქუჩა, 01 ჩიხი N1

პირველი მაისის თემი, 18 ქუჩა, 02 ჩიხი N1

პირველი მაისის თემი, 18 ქუჩა, 02 ჩიხი N3

პირველი მაისის თემი, 18 ქუჩა, 02 ჩიხი N5

პირველი მაისის თემი, 18 ქუჩა, 03 ჩიხი N1

პირველი მაისის თემი, 18 ქუჩა, 03 ჩიხი N3

პირველი მაისის თემი, 18 ქუჩა, N1

პირველი მაისის თემი, 18 ქუჩა, N10

პირველი მაისის თემი, 18 ქუჩა, N11

პირველი მაისის თემი, 18 ქუჩა, N12

პირველი მაისის თემი, 18 ქუჩა, N13

პირველი მაისის თემი, 18 ქუჩა, N14

პირველი მაისის თემი, 18 ქუჩა, N15

პირველი მაისის თემი, 18 ქუჩა, N17

პირველი მაისის თემი, 18 ქუჩა, N19

პირველი მაისის თემი, 18 ქუჩა, N2

პირველი მაისის თემი, 18 ქუჩა, N21

პირველი მაისის თემი, 18 ქუჩა, N23

პირველი მაისის თემი, 18 ქუჩა, N3

პირველი მაისის თემი, 18 ქუჩა, N4

პირველი მაისის თემი, 18 ქუჩა, N5

პირველი მაისის თემი, 18 ქუჩა, N6

პირველი მაისის თემი, 18 ქუჩა, N7

პირველი მაისის თემი, 18 ქუჩა, N8

პირველი მაისის თემი, 18 ქუჩა, N9

პირველი მაისის თემი, 19 ქუჩა, 01 ჩიხი N2

პირველი მაისის თემი, 19 ქუჩა, 01 ჩიხი N4

პირველი მაისის თემი, 19 ქუჩა, N1

პირველი მაისის თემი, 19 ქუჩა, N11

პირველი მაისის თემი, 19 ქუჩა, N13

პირველი მაისის თემი, 19 ქუჩა, N2

პირველი მაისის თემი, 19 ქუჩა, N3

პირველი მაისის თემი, 19 ქუჩა, N4

პირველი მაისის თემი, 19 ქუჩა, N5

პირველი მაისის თემი, 19 ქუჩა, N6

პირველი მაისის თემი, 19 ქუჩა, N7

პირველი მაისის თემი, 19 ქუჩა, N9

პირველი მაისის თემი, 20 ქუჩა, 01 ჩიხი N1

პირველი მაისის თემი, 20 ქუჩა, 01 ჩიხი N2

პირველი მაისის თემი, 20 ქუჩა, 02 ჩიხი N1

პირველი მაისის თემი, 20 ქუჩა, 02 ჩიხი N3

პირველი მაისის თემი, 20 ქუჩა, 02 ჩიხი N5

პირველი მაისის თემი, 20 ქუჩა, 02 ჩიხი N7

პირველი მაისის თემი, 20 ქუჩა, 03 ჩიხი N1

პირველი მაისის თემი, 20 ქუჩა, 03 ჩიხი N3

პირველი მაისის თემი, 20 ქუჩა, 04 ჩიხი N1

პირველი მაისის თემი, 20 ქუჩა, 04 ჩიხი N2

პირველი მაისის თემი, 20 ქუჩა, 04 ჩიხი N3

პირველი მაისის თემი, 20 ქუჩა, N1

პირველი მაისის თემი, 20 ქუჩა, N10

პირველი მაისის თემი, 20 ქუჩა, N11

პირველი მაისის თემი, 20 ქუჩა, N12

პირველი მაისის თემი, 20 ქუჩა, N13

პირველი მაისის თემი, 20 ქუჩა, N14

პირველი მაისის თემი, 20 ქუჩა, N15

პირველი მაისის თემი, 20 ქუჩა, N16

პირველი მაისის თემი, 20 ქუჩა, N17

პირველი მაისის თემი, 20 ქუჩა, N18

პირველი მაისის თემი, 20 ქუჩა, N19

პირველი მაისის თემი, 20 ქუჩა, N2

პირველი მაისის თემი, 20 ქუჩა, N20

პირველი მაისის თემი, 20 ქუჩა, N21

პირველი მაისის თემი, 20 ქუჩა, N22

პირველი მაისის თემი, 20 ქუჩა, N23

პირველი მაისის თემი, 20 ქუჩა, N24

პირველი მაისის თემი, 20 ქუჩა, N25

პირველი მაისის თემი, 20 ქუჩა, N26

პირველი მაისის თემი, 20 ქუჩა, N27

პირველი მაისის თემი, 20 ქუჩა, N28

პირველი მაისის თემი, 20 ქუჩა, N29

პირველი მაისის თემი, 20 ქუჩა, N3

პირველი მაისის თემი, 20 ქუჩა, N30

პირველი მაისის თემი, 20 ქუჩა, N31

პირველი მაისის თემი, 20 ქუჩა, N32

პირველი მაისის თემი, 20 ქუჩა, N33

პირველი მაისის თემი, 20 ქუჩა, N34

პირველი მაისის თემი, 20 ქუჩა, N35

პირველი მაისის თემი, 20 ქუჩა, N36

პირველი მაისის თემი, 20 ქუჩა, N37

პირველი მაისის თემი, 20 ქუჩა, N38

პირველი მაისის თემი, 20 ქუჩა, N39

პირველი მაისის თემი, 20 ქუჩა, N4

პირველი მაისის თემი, 20 ქუჩა, N40

პირველი მაისის თემი, 20 ქუჩა, N41

პირველი მაისის თემი, 20 ქუჩა, N42

პირველი მაისის თემი, 20 ქუჩა, N43

პირველი მაისის თემი, 20 ქუჩა, N44

პირველი მაისის თემი, 20 ქუჩა, N45

პირველი მაისის თემი, 20 ქუჩა, N46

პირველი მაისის თემი, 20 ქუჩა, N47

პირველი მაისის თემი, 20 ქუჩა, N48

პირველი მაისის თემი, 20 ქუჩა, N49

პირველი მაისის თემი, 20 ქუჩა, N5

პირველი მაისის თემი, 20 ქუჩა, N51

პირველი მაისის თემი, 20 ქუჩა, N6

პირველი მაისის თემი, 20 ქუჩა, N7

პირველი მაისის თემი, 20 ქუჩა, N8

პირველი მაისის თემი, 20 ქუჩა, N9

პირველი მაისის თემი, 21 ქუჩა, N1

პირველი მაისის თემი, 21 ქუჩა, N2

პირველი მაისის თემი, 21 ქუჩა, N3

პირველი მაისის თემი, 21 ქუჩა, N4

პირველი მაისის თემი, 21 ქუჩა, N5

პირველი მაისის თემი, 22 ქუჩა, N1

პირველი მაისის თემი, 22 ქუჩა, N3

პირველი მაისის თემი, 23 ქუჩა, 01 ჩიხი N2

პირველი მაისის თემი, 23 ქუჩა, N1

პირველი მაისის თემი, 23 ქუჩა, N10

პირველი მაისის თემი, 23 ქუჩა, N12

პირველი მაისის თემი, 23 ქუჩა, N14

პირველი მაისის თემი, 23 ქუჩა, N16

პირველი მაისის თემი, 23 ქუჩა, N18

პირველი მაისის თემი, 23 ქუჩა, N2

პირველი მაისის თემი, 23 ქუჩა, N3

პირველი მაისის თემი, 23 ქუჩა, N4

პირველი მაისის თემი, 23 ქუჩა, N5

პირველი მაისის თემი, 23 ქუჩა, N6

პირველი მაისის თემი, 23 ქუჩა, N8

პირველი მაისის თემი, 24 ქუჩა, 01 ჩიხი N1

პირველი მაისის თემი, 24 ქუჩა, 01 ჩიხი N10

პირველი მაისის თემი, 24 ქუჩა, 01 ჩიხი N2

პირველი მაისის თემი, 24 ქუჩა, 01 ჩიხი N3

პირველი მაისის თემი, 24 ქუჩა, 01 ჩიხი N4

პირველი მაისის თემი, 24 ქუჩა, 01 ჩიხი N5

პირველი მაისის თემი, 24 ქუჩა, 01 ჩიხი N6

პირველი მაისის თემი, 24 ქუჩა, 01 ჩიხი N8

პირველი მაისის თემი, 24 ქუჩა, 02 ჩიხი N1

პირველი მაისის თემი, 24 ქუჩა, 03 ჩიხი N2

პირველი მაისის თემი, 24 ქუჩა, 03 ჩიხი N4

პირველი მაისის თემი, 24 ქუჩა, N1

პირველი მაისის თემი, 24 ქუჩა, N11

პირველი მაისის თემი, 24 ქუჩა, N13

პირველი მაისის თემი, 24 ქუჩა, N15

პირველი მაისის თემი, 24 ქუჩა, N17

პირველი მაისის თემი, 24 ქუჩა, N19

პირველი მაისის თემი, 24 ქუჩა, N2

პირველი მაისის თემი, 24 ქუჩა, N3

პირველი მაისის თემი, 24 ქუჩა, N4

პირველი მაისის თემი, 24 ქუჩა, N5

პირველი მაისის თემი, 24 ქუჩა, N7

პირველი მაისის თემი, 24 ქუჩა, N9

პირველი მაისის თემი, 25 ქუჩა, 01 ჩიხი N2

პირველი მაისის თემი, 25 ქუჩა, 02 ჩიხი N1

პირველი მაისის თემი, 25 ქუჩა, 02 ჩიხი N3

პირველი მაისის თემი, 25 ქუჩა, 02 ჩიხი N5

პირველი მაისის თემი, 25 ქუჩა, 03 ჩიხი N1

პირველი მაისის თემი, 25 ქუჩა, 03 ჩიხი N2

პირველი მაისის თემი, 25 ქუჩა, 03 ჩიხი N3

პირველი მაისის თემი, 25 ქუჩა, 03 ჩიხი N5

პირველი მაისის თემი, 25 ქუჩა, N1

პირველი მაისის თემი, 25 ქუჩა, N11

პირველი მაისის თემი, 25 ქუჩა, N13

პირველი მაისის თემი, 25 ქუჩა, N15

პირველი მაისის თემი, 25 ქუჩა, N17

პირველი მაისის თემი, 25 ქუჩა, N19

პირველი მაისის თემი, 25 ქუჩა, N21

პირველი მაისის თემი, 25 ქუჩა, N23

პირველი მაისის თემი, 25 ქუჩა, N25

პირველი მაისის თემი, 25 ქუჩა, N27

პირველი მაისის თემი, 25 ქუჩა, N29

პირველი მაისის თემი, 25 ქუჩა, N3

პირველი მაისის თემი, 25 ქუჩა, N31

პირველი მაისის თემი, 25 ქუჩა, N33

პირველი მაისის თემი, 25 ქუჩა, N35

პირველი მაისის თემი, 25 ქუჩა, N37

პირველი მაისის თემი, 25 ქუჩა, N39

პირველი მაისის თემი, 25 ქუჩა, N5

პირველი მაისის თემი, 25 ქუჩა, N7

პირველი მაისის თემი, 25 ქუჩა, N9

პირველი მაისის თემი, 26 ქუჩა, 01 ჩიხი N1

პირველი მაისის თემი, 26 ქუჩა, 01 ჩიხი N2

პირველი მაისის თემი, 26 ქუჩა, 01 ჩიხი N3

პირველი მაისის თემი, 26 ქუჩა, 02 ჩიხი N2

პირველი მაისის თემი, 26 ქუჩა, 02 ჩიხი N4

პირველი მაისის თემი, 26 ქუჩა, 02 ჩიხი N6

პირველი მაისის თემი, 26 ქუჩა, N1

პირველი მაისის თემი, 26 ქუჩა, N10

პირველი მაისის თემი, 26 ქუჩა, N12

პირველი მაისის თემი, 26 ქუჩა, N14

პირველი მაისის თემი, 26 ქუჩა, N2

პირველი მაისის თემი, 26 ქუჩა, N3

პირველი მაისის თემი, 26 ქუჩა, N4

პირველი მაისის თემი, 26 ქუჩა, N5

პირველი მაისის თემი, 26 ქუჩა, N6

პირველი მაისის თემი, 26 ქუჩა, N7

პირველი მაისის თემი, 26 ქუჩა, N8

პირველი მაისის თემი, 27 ქუჩა, N2

პირველი მაისის თემი, 27 ქუჩა, N4

საკრებულოს თავმჯდომარე	მამუკა ჭოხონელიძე

ხობის მუნიციპალიტეტის საკრებულოს
განკარგულება N38
2012 წლის 14 ივნისი
ქ. ხობი

ხობის მუნიციპალიტეტის ხეთის თემის ტერიტორიაზე არსებულ ქუჩებზე
განთავსებული ობიექტების ნუმერაციის შესახებ

„ადგილობრივი თვითმმართველობის შესახებ“ საქართველოს ორგანული კანონისა და ხობის მუნიციპალიტეტის გამგებლის 2012 წლის 13 ივნისის N650 წერილის შესაბამისად:

1. დამტკიცდეს ხობის მუნიციპალიტეტის ხეთის თემის ტერიტორიაზე არსებულ ქუჩებზე განთავსებული ობიექტების ნუმერაცია თანდართული ორთოფოტოსა და მისამართების რეესტრის შესაბამისად.

2. განკარგულება ძალაში შევიდეს გაცნობისთანავე.

3. განკარგულება შეიძლება გასაჩივრდეს საქართველოს ადმინისტრაციული კანონმდებლობით დადგენილი წესით, ხობის რაიონულ სასამართლოში (მისამართი: ქ. ხობი, ცოტნე დადიანის ქუჩა, N192).

საკრებულოს თავმჯდომარე მამუკა ჭოხონელიძე

დანართი 1
ხობის მუნიციპალიტეტის საკრებულოს
2012 წლის 14 ივნისის N38 განკარგულებისა

ხობის მუნიციპალიტეტის ხეთის თემის ორთოფოტო

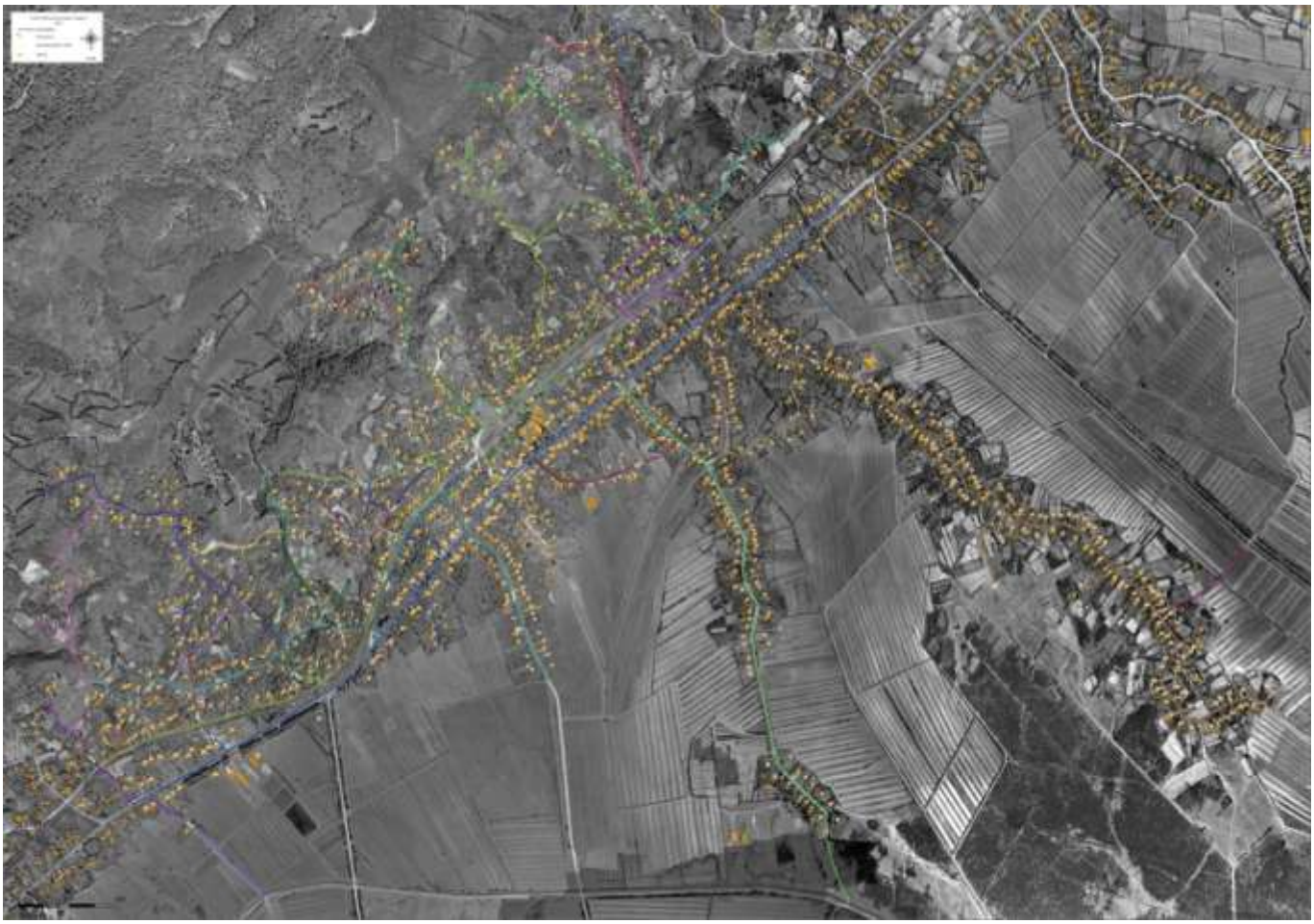

საკრებულოს თავმჯდომარე მამუკა ჭოხონელიძე

ხობის მუნიციპალიტეტის ხეთის თემის მისამართების რეესტრი

ხეთის თემი, 01 ქუჩა, I შესახვევი, N1

ხეთის თემი, 01 ქუჩა, I შესახვევი, N2

ხეთის თემი, 01 ქუჩა, I შესახვევი, N3

ხეთის თემი, 01 ქუჩა, I შესახვევი, N4

ხეთის თემი, 01 ქუჩა, I შესახვევი, N5

ხეთის თემი, 01 ქუჩა, I შესახვევი, N7

ხეთის თემი, 01 ქუჩა, I ჩიხი N2

ხეთის თემი, 01 ქუჩა, II შესახვევი, N1

ხეთის თემი, 01 ქუჩა, II შესახვევი, N2

ხეთის თემი, 01 ქუჩა, II შესახვევი, N3

ხეთის თემი, 01 ქუჩა, II ჩიხი N1

ხეთის თემი, 01 ქუჩა, II ჩიხი N2

ხეთის თემი, 01 ქუჩა, II ჩიხი N3

ხეთის თემი, 01 ქუჩა, II ჩიხი N4

ხეთის თემი, 01 ქუჩა, II ჩიხი N5

ხეთის თემი, 01 ქუჩა, II ჩიხი N6

ხეთის თემი, 01 ქუჩა, II ჩიხი N7

ხეთის თემი, 01 ქუჩა, II ჩიხი N8

ხეთის თემი, 01 ქუჩა, III შესახვევი, N2

ხეთის თემი, 01 ქუჩა, III ჩიხი N1

ხეთის თემი, 01 ქუჩა, IV შესახვევი, N1

ხეთის თემი, 01 ქუჩა, IV შესახვევი, N2

ხეთის თემი, 01 ქუჩა, IV ჩიხი N1

ხეთის თემი, 01 ქუჩა, IV ჩიხი N2

ხეთის თემი, 01 ქუჩა, IV ჩიხი N3

ხეთის თემი, 01 ქუჩა, IV ჩიხი N4

ხეთის თემი, 01 ქუჩა, IV ჩიხი N5

ხეთის თემი, 01 ქუჩა, IV ჩიხი N6

ხეთის თემი, 01 ქუჩა, V ჩიხი N2

ხეთის თემი, 01 ქუჩა, N1

ხეთის თემი, 01 ქუჩა, N10

ხეთის თემი, 01 ქუჩა, N100

ხეთის თემი, 01 ქუჩა, N101

ხეთის თემი, 01 ქუჩა, N102

ხეთის თემი, 01 ქუჩა, N103

ხეთის თემი, 01 ქუჩა, N104

ხეთის თემი, 01 ქუჩა, N105

ხეთის თემი, 01 ქუჩა, N106

ხეთის თემი, 01 ქუჩა, N107

ხეთის თემი, 01 ქუჩა, N108

ხეთის თემი, 01 ქუჩა, N109

ხეთის თემი, 01 ქუჩა, N11

ხეთის თემი, 01 ქუჩა, N110

ხეთის თემი, 01 ქუჩა, N111

ხეთის თემი, 01 ქუჩა, N112

ხეთის თემი, 01 ქუჩა, N113

ხეთის თემი, 01 ქუჩა, N114

ხეთის თემი, 01 ქუჩა, N115

ხეთის თემი, 01 ქუჩა, N116

ხეთის თემი, 01 ქუჩა, N117

ხეთის თემი, 01 ქუჩა, N118

ხეთის თემი, 01 ქუჩა, N119

ხეთის თემი, 01 ქუჩა, N12

ხეთის თემი, 01 ქუჩა, N120

ხეთის თემი, 01 ქუჩა, N121

ხეთის თემი, 01 ქუჩა, N122

ხეთის თემი, 01 ქუჩა, N123

ხეთის თემი, 01 ქუჩა, N124

ხეთის თემი, 01 ქუჩა, N125

ხეთის თემი, 01 ქუჩა, N126

ხეთის თემი, 01 ქუჩა, N127

ხეთის თემი, 01 ქუჩა, N128

ხეთის თემი, 01 ქუჩა, N129

ხეთის თემი, 01 ქუჩა, N13

ხეთის თემი, 01 ქუჩა, N130

ხეთის თემი, 01 ქუჩა, N131

ხეთის თემი, 01 ქუჩა, N132

ხეთის თემი, 01 ქუჩა, N133

ხეთის თემი, 01 ქუჩა, N134

ხეთის თემი, 01 ქუჩა, N135

ხეთის თემი, 01 ქუჩა, N136

ხეთის თემი, 01 ქუჩა, N137

ხეთის თემი, 01 ქუჩა, N138

ხეთის თემი, 01 ქუჩა, N139

ხეთის თემი, 01 ქუჩა, N14

ხეთის თემი, 01 ქუჩა, N140

ხეთის თემი, 01 ქუჩა, N141

ხეთის თემი, 01 ქუჩა, N142

ხეთის თემი, 01 ქუჩა, N143

ხეთის თემი, 01 ქუჩა, N144

ხეთის თემი, 01 ქუჩა, N145

ხეთის თემი, 01 ქუჩა, N146

ხეთის თემი, 01 ქუჩა, N147

ხეთის თემი, 01 ქუჩა, N148

ხეთის თემი, 01 ქუჩა, N149

ხეთის თემი, 01 ქუჩა, N15

ხეთის თემი, 01 ქუჩა, N150

ხეთის თემი, 01 ქუჩა, N151

ხეთის თემი, 01 ქუჩა, N152

ხეთის თემი, 01 ქუჩა, N153

ხეთის თემი, 01 ქუჩა, N154

ხეთის თემი, 01 ქუჩა, N155

ხეთის თემი, 01 ქუჩა, N156

ხეთის თემი, 01 ქუჩა, N157

ხეთის თემი, 01 ქუჩა, N158

ხეთის თემი, 01 ქუჩა, N159

ხეთის თემი, 01 ქუჩა, N16

ხეთის თემი, 01 ქუჩა, N160

ხეთის თემი, 01 ქუჩა, N161

ხეთის თემი, 01 ქუჩა, N162

ხეთის თემი, 01 ქუჩა, N163

ხეთის თემი, 01 ქუჩა, N164

ხეთის თემი, 01 ქუჩა, N165

ხეთის თემი, 01 ქუჩა, N166

ხეთის თემი, 01 ქუჩა, N167

ხეთის თემი, 01 ქუჩა, N168

ხეთის თემი, 01 ქუჩა, N169

ხეთის თემი, 01 ქუჩა, N17

ხეთის თემი, 01 ქუჩა, N170

ხეთის თემი, 01 ქუჩა, N171

ხეთის თემი, 01 ქუჩა, N172

ხეთის თემი, 01 ქუჩა, N173

ხეთის თემი, 01 ქუჩა, N174

ხეთის თემი, 01 ქუჩა, N175

ხეთის თემი, 01 ქუჩა, N176

ხეთის თემი, 01 ქუჩა, N177

ხეთის თემი, 01 ქუჩა, N178

ხეთის თემი, 01 ქუჩა, N179

ხეთის თემი, 01 ქუჩა, N18

ხეთის თემი, 01 ქუჩა, N180

ხეთის თემი, 01 ქუჩა, N181

ხეთის თემი, 01 ქუჩა, N182

ხეთის თემი, 01 ქუჩა, N183

ხეთის თემი, 01 ქუჩა, N184

ხეთის თემი, 01 ქუჩა, N185

ხეთის თემი, 01 ქუჩა, N186

ხეთის თემი, 01 ქუჩა, N187

ხეთის თემი, 01 ქუჩა, N188

ხეთის თემი, 01 ქუჩა, N19

ხეთის თემი, 01 ქუჩა, N2

ხეთის თემი, 01 ქუჩა, N20

ხეთის თემი, 01 ქუჩა, N21

ხეთის თემი, 01 ქუჩა, N22

ხეთის თემი, 01 ქუჩა, N23

ხეთის თემი, 01 ქუჩა, N24

ხეთის თემი, 01 ქუჩა, N25

ხეთის თემი, 01 ქუჩა, N26

ხეთის თემი, 01 ქუჩა, N27

ხეთის თემი, 01 ქუჩა, N28

ხეთის თემი, 01 ქუჩა, N29

ხეთის თემი, 01 ქუჩა, N3

ხეთის თემი, 01 ქუჩა, N30

ხეთის თემი, 01 ქუჩა, N31

ხეთის თემი, 01 ქუჩა, N32

ხეთის თემი, 01 ქუჩა, N33

ხეთის თემი, 01 ქუჩა, N34

ხეთის თემი, 01 ქუჩა, N35

ხეთის თემი, 01 ქუჩა, N36

ხეთის თემი, 01 ქუჩა, N37

ხეთის თემი, 01 ქუჩა, N38

ხეთის თემი, 01 ქუჩა, N39

ხეთის თემი, 01 ქუჩა, N4

ხეთის თემი, 01 ქუჩა, N40

ხეთის თემი, 01 ქუჩა, N41

ხეთის თემი, 01 ქუჩა, N42

ხეთის თემი, 01 ქუჩა, N43

ხეთის თემი, 01 ქუჩა, N44

ხეთის თემი, 01 ქუჩა, N45

ხეთის თემი, 01 ქუჩა, N46

ხეთის თემი, 01 ქუჩა, N47

ხეთის თემი, 01 ქუჩა, N48

ხეთის თემი, 01 ქუჩა, N49

ხეთის თემი, 01 ქუჩა, N5

ხეთის თემი, 01 ქუჩა, N50

ხეთის თემი, 01 ქუჩა, N51

ხეთის თემი, 01 ქუჩა, N52

ხეთის თემი, 01 ქუჩა, N53

ხეთის თემი, 01 ქუჩა, N54

ხეთის თემი, 01 ქუჩა, N55

ხეთის თემი, 01 ქუჩა, N56

ხეთის თემი, 01 ქუჩა, N57

ხეთის თემი, 01 ქუჩა, N58

ხეთის თემი, 01 ქუჩა, N59

ხეთის თემი, 01 ქუჩა, N6

ხეთის თემი, 01 ქუჩა, N60

ხეთის თემი, 01 ქუჩა, N61

ხეთის თემი, 01 ქუჩა, N62

ხეთის თემი, 01 ქუჩა, N63

ხეთის თემი, 01 ქუჩა, N64

ხეთის თემი, 01 ქუჩა, N65

ხეთის თემი, 01 ქუჩა, N66

ხეთის თემი, 01 ქუჩა, N67

ხეთის თემი, 01 ქუჩა, N68

ხეთის თემი, 01 ქუჩა, N69

ხეთის თემი, 01 ქუჩა, N7

ხეთის თემი, 01 ქუჩა, N70

ხეთის თემი, 01 ქუჩა, N71

ხეთის თემი, 01 ქუჩა, N72

ხეთის თემი, 01 ქუჩა, N73

ხეთის თემი, 01 ქუჩა, N74

ხეთის თემი, 01 ქუჩა, N75

ხეთის თემი, 01 ქუჩა, N76

ხეთის თემი, 01 ქუჩა, N77

ხეთის თემი, 01 ქუჩა, N78

ხეთის თემი, 01 ქუჩა, N79

ხეთის თემი, 01 ქუჩა, N8

ხეთის თემი, 01 ქუჩა, N80

ხეთის თემი, 01 ქუჩა, N81

ხეთის თემი, 01 ქუჩა, N82

ხეთის თემი, 01 ქუჩა, N83

ხეთის თემი, 01 ქუჩა, N84

ხეთის თემი, 01 ქუჩა, N85

ხეთის თემი, 01 ქუჩა, N86

ხეთის თემი, 01 ქუჩა, N87

ხეთის თემი, 01 ქუჩა, N88

ხეთის თემი, 01 ქუჩა, N89

ხეთის თემი, 01 ქუჩა, N9

ხეთის თემი, 01 ქუჩა, N90

ხეთის თემი, 01 ქუჩა, N91

ხეთის თემი, 01 ქუჩა, N92

ხეთის თემი, 01 ქუჩა, N93

ხეთის თემი, 01 ქუჩა, N94

ხეთის თემი, 01 ქუჩა, N95

ხეთის თემი, 01 ქუჩა, N96

ხეთის თემი, 01 ქუჩა, N97

ხეთის თემი, 01 ქუჩა, N98

ხეთის თემი, 01 ქუჩა, N99

ხეთის თემი, 02 ქუჩა, I ჩიხი N2

ხეთის თემი, 02 ქუჩა, I ჩიხი N4

ხეთის თემი, 02 ქუჩა, II ჩიხი N1

ხეთის თემი, 02 ქუჩა, II ჩიხი N2

ხეთის თემი, 02 ქუჩა, II ჩიხი N3

ხეთის თემი, 02 ქუჩა, III ჩიხი N1

ხეთის თემი, 02 ქუჩა, III ჩიხი N2

ხეთის თემი, 02 ქუჩა, III ჩიხი N4

ხეთის თემი, 02 ქუჩა, IV ჩიხი N1

ხეთის თემი, 02 ქუჩა, IV ჩიხი N3

ხეთის თემი, 02 ქუჩა, N1

ხეთის თემი, 02 ქუჩა, N10

ხეთის თემი, 02 ქუჩა, N100

ხეთის თემი, 02 ქუჩა, N101

ხეთის თემი, 02 ქუჩა, N102

ხეთის თემი, 02 ქუჩა, N103

ხეთის თემი, 02 ქუჩა, N104

ხეთის თემი, 02 ქუჩა, N105

ხეთის თემი, 02 ქუჩა, N106

ხეთის თემი, 02 ქუჩა, N107

ხეთის თემი, 02 ქუჩა, N108

ხეთის თემი, 02 ქუჩა, N109

ხეთის თემი, 02 ქუჩა, N11

ხეთის თემი, 02 ქუჩა, N110

ხეთის თემი, 02 ქუჩა, N111

ხეთის თემი, 02 ქუჩა, N112

ხეთის თემი, 02 ქუჩა, N113

ხეთის თემი, 02 ქუჩა, N114

ხეთის თემი, 02 ქუჩა, N115

ხეთის თემი, 02 ქუჩა, N116

ხეთის თემი, 02 ქუჩა, N117

ხეთის თემი, 02 ქუჩა, N118

ხეთის თემი, 02 ქუჩა, N119

ხეთის თემი, 02 ქუჩა, N12

ხეთის თემი, 02 ქუჩა, N120

ხეთის თემი, 02 ქუჩა, N121

ხეთის თემი, 02 ქუჩა, N122

ხეთის თემი, 02 ქუჩა, N123

ხეთის თემი, 02 ქუჩა, N124

ხეთის თემი, 02 ქუჩა, N125

ხეთის თემი, 02 ქუჩა, N126

ხეთის თემი, 02 ქუჩა, N127

ხეთის თემი, 02 ქუჩა, N128

ხეთის თემი, 02 ქუჩა, N129

ხეთის თემი, 02 ქუჩა, N13

ხეთის თემი, 02 ქუჩა, N130

ხეთის თემი, 02 ქუჩა, N131

ხეთის თემი, 02 ქუჩა, N132

ხეთის თემი, 02 ქუჩა, N133

ხეთის თემი, 02 ქუჩა, N134

ხეთის თემი, 02 ქუჩა, N135

ხეთის თემი, 02 ქუჩა, N136

ხეთის თემი, 02 ქუჩა, N137

ხეთის თემი, 02 ქუჩა, N138

ხეთის თემი, 02 ქუჩა, N139

ხეთის თემი, 02 ქუჩა, N14

ხეთის თემი, 02 ქუჩა, N140

ხეთის თემი, 02 ქუჩა, N141

ხეთის თემი, 02 ქუჩა, N142

ხეთის თემი, 02 ქუჩა, N143

ხეთის თემი, 02 ქუჩა, N144

ხეთის თემი, 02 ქუჩა, N145

ხეთის თემი, 02 ქუჩა, N146

ხეთის თემი, 02 ქუჩა, N147

ხეთის თემი, 02 ქუჩა, N148

ხეთის თემი, 02 ქუჩა, N149

ხეთის თემი, 02 ქუჩა, N15
ხეთის თემი, 02 ქუჩა, N150
ხეთის თემი, 02 ქუჩა, N151
ხეთის თემი, 02 ქუჩა, N152
ხეთის თემი, 02 ქუჩა, N153
ხეთის თემი, 02 ქუჩა, N154
ხეთის თემი, 02 ქუჩა, N155
ხეთის თემი, 02 ქუჩა, N156
ხეთის თემი, 02 ქუჩა, N158
ხეთის თემი, 02 ქუჩა, N16
ხეთის თემი, 02 ქუჩა, N160
ხეთის თემი, 02 ქუჩა, N17
ხეთის თემი, 02 ქუჩა, N18
ხეთის თემი, 02 ქუჩა, N19
ხეთის თემი, 02 ქუჩა, N2
ხეთის თემი, 02 ქუჩა, N20
ხეთის თემი, 02 ქუჩა, N21
ხეთის თემი, 02 ქუჩა, N22
ხეთის თემი, 02 ქუჩა, N23
ხეთის თემი, 02 ქუჩა, N24
ხეთის თემი, 02 ქუჩა, N25
ხეთის თემი, 02 ქუჩა, N26
ხეთის თემი, 02 ქუჩა, N27
ხეთის თემი, 02 ქუჩა, N28
ხეთის თემი, 02 ქუჩა, N29
ხეთის თემი, 02 ქუჩა, N3
ხეთის თემი, 02 ქუჩა, N30
ხეთის თემი, 02 ქუჩა, N31
ხეთის თემი, 02 ქუჩა, N32
ხეთის თემი, 02 ქუჩა, N33
ხეთის თემი, 02 ქუჩა, N34
ხეთის თემი, 02 ქუჩა, N35
ხეთის თემი, 02 ქუჩა, N36
ხეთის თემი, 02 ქუჩა, N37
ხეთის თემი, 02 ქუჩა, N38
ხეთის თემი, 02 ქუჩა, N39

ხეთის თემი, 02 ქუჩა, N4

ხეთის თემი, 02 ქუჩა, N40

ხეთის თემი, 02 ქუჩა, N41

ხეთის თემი, 02 ქუჩა, N42

ხეთის თემი, 02 ქუჩა, N43

ხეთის თემი, 02 ქუჩა, N44

ხეთის თემი, 02 ქუჩა, N45

ხეთის თემი, 02 ქუჩა, N46

ხეთის თემი, 02 ქუჩა, N47

ხეთის თემი, 02 ქუჩა, N48

ხეთის თემი, 02 ქუჩა, N49

ხეთის თემი, 02 ქუჩა, N5

ხეთის თემი, 02 ქუჩა, N50

ხეთის თემი, 02 ქუჩა, N51

ხეთის თემი, 02 ქუჩა, N52

ხეთის თემი, 02 ქუჩა, N53

ხეთის თემი, 02 ქუჩა, N54

ხეთის თემი, 02 ქუჩა, N55

ხეთის თემი, 02 ქუჩა, N56

ხეთის თემი, 02 ქუჩა, N57

ხეთის თემი, 02 ქუჩა, N58

ხეთის თემი, 02 ქუჩა, N59

ხეთის თემი, 02 ქუჩა, N6

ხეთის თემი, 02 ქუჩა, N60

ხეთის თემი, 02 ქუჩა, N61

ხეთის თემი, 02 ქუჩა, N62

ხეთის თემი, 02 ქუჩა, N63

ხეთის თემი, 02 ქუჩა, N64

ხეთის თემი, 02 ქუჩა, N65

ხეთის თემი, 02 ქუჩა, N66

ხეთის თემი, 02 ქუჩა, N67

ხეთის თემი, 02 ქუჩა, N68

ხეთის თემი, 02 ქუჩა, N69

ხეთის თემი, 02 ქუჩა, N7

ხეთის თემი, 02 ქუჩა, N70

ხეთის თემი, 02 ქუჩა, N71

ხეთის თემი, 02 ქუჩა, N72

ხეთის თემი, 02 ქუჩა, N73

ხეთის თემი, 02 ქუჩა, N74

ხეთის თემი, 02 ქუჩა, N75

ხეთის თემი, 02 ქუჩა, N76

ხეთის თემი, 02 ქუჩა, N77

ხეთის თემი, 02 ქუჩა, N78

ხეთის თემი, 02 ქუჩა, N79

ხეთის თემი, 02 ქუჩა, N8

ხეთის თემი, 02 ქუჩა, N80

ხეთის თემი, 02 ქუჩა, N81

ხეთის თემი, 02 ქუჩა, N82

ხეთის თემი, 02 ქუჩა, N83

ხეთის თემი, 02 ქუჩა, N84

ხეთის თემი, 02 ქუჩა, N85

ხეთის თემი, 02 ქუჩა, N86

ხეთის თემი, 02 ქუჩა, N87

ხეთის თემი, 02 ქუჩა, N88

ხეთის თემი, 02 ქუჩა, N89

ხეთის თემი, 02 ქუჩა, N9

ხეთის თემი, 02 ქუჩა, N90

ხეთის თემი, 02 ქუჩა, N91

ხეთის თემი, 02 ქუჩა, N92

ხეთის თემი, 02 ქუჩა, N93

ხეთის თემი, 02 ქუჩა, N94

ხეთის თემი, 02 ქუჩა, N95

ხეთის თემი, 02 ქუჩა, N96

ხეთის თემი, 02 ქუჩა, N97

ხეთის თემი, 02 ქუჩა, N98

ხეთის თემი, 02 ქუჩა, N99

ხეთის თემი, 03 ქუჩა, N1

ხეთის თემი, 03 ქუჩა, N10

ხეთის თემი, 03 ქუჩა, N12

ხეთის თემი, 03 ქუჩა, N14

ხეთის თემი, 03 ქუჩა, N16

ხეთის თემი, 03 ქუჩა, N2

ხეთის თემი, 03 ქუჩა, N3

ხეთის თემი, 03 ქუჩა, N4

ხეთის თემი, 03 ქუჩა, N5

ხეთის თემი, 03 ქუჩა, N6

ხეთის თემი, 03 ქუჩა, N8

ხეთის თემი, 04 ქუჩა, N1

ხეთის თემი, 05 ქუჩა, N1

ხეთის თემი, 05 ქუჩა, N10

ხეთის თემი, 05 ქუჩა, N11

ხეთის თემი, 05 ქუჩა, N12

ხეთის თემი, 05 ქუჩა, N13

ხეთის თემი, 05 ქუჩა, N14

ხეთის თემი, 05 ქუჩა, N15

ხეთის თემი, 05 ქუჩა, N16

ხეთის თემი, 05 ქუჩა, N17

ხეთის თემი, 05 ქუჩა, N18

ხეთის თემი, 05 ქუჩა, N19

ხეთის თემი, 05 ქუჩა, N2

ხეთის თემი, 05 ქუჩა, N20

ხეთის თემი, 05 ქუჩა, N21

ხეთის თემი, 05 ქუჩა, N22

ხეთის თემი, 05 ქუჩა, N24

ხეთის თემი, 05 ქუჩა, N26

ხეთის თემი, 05 ქუჩა, N3

ხეთის თემი, 05 ქუჩა, N4

ხეთის თემი, 05 ქუჩა, N5

ხეთის თემი, 05 ქუჩა, N6

ხეთის თემი, 05 ქუჩა, N7

ხეთის თემი, 05 ქუჩა, N8

ხეთის თემი, 05 ქუჩა, N9

ხეთის თემი, 06 ქუჩა, N1

ხეთის თემი, 06 ქუჩა, N10

ხეთის თემი, 06 ქუჩა, N11

ხეთის თემი, 06 ქუჩა, N12

ხეთის თემი, 06 ქუჩა, N13

ხეთის თემი, 06 ქუჩა, N14

ხეთის თემი, 06 ქუჩა, N15

ხეთის თემი, 06 ქუჩა, N16

ხეთის თემი, 06 ქუჩა, N17

ხეთის თემი, 06 ქუჩა, N18

ხეთის თემი, 06 ქუჩა, N19

ხეთის თემი, 06 ქუჩა, N2

ხეთის თემი, 06 ქუჩა, N20

ხეთის თემი, 06 ქუჩა, N21

ხეთის თემი, 06 ქუჩა, N22

ხეთის თემი, 06 ქუჩა, N23

ხეთის თემი, 06 ქუჩა, N24

ხეთის თემი, 06 ქუჩა, N25

ხეთის თემი, 06 ქუჩა, N26

ხეთის თემი, 06 ქუჩა, N27

ხეთის თემი, 06 ქუჩა, N28

ხეთის თემი, 06 ქუჩა, N29

ხეთის თემი, 06 ქუჩა, N3

ხეთის თემი, 06 ქუჩა, N30

ხეთის თემი, 06 ქუჩა, N31

ხეთის თემი, 06 ქუჩა, N32

ხეთის თემი, 06 ქუჩა, N33

ხეთის თემი, 06 ქუჩა, N34

ხეთის თემი, 06 ქუჩა, N35

ხეთის თემი, 06 ქუჩა, N36

ხეთის თემი, 06 ქუჩა, N37

ხეთის თემი, 06 ქუჩა, N38

ხეთის თემი, 06 ქუჩა, N39

ხეთის თემი, 06 ქუჩა, N4

ხეთის თემი, 06 ქუჩა, N40

ხეთის თემი, 06 ქუჩა, N41

ხეთის თემი, 06 ქუჩა, N42

ხეთის თემი, 06 ქუჩა, N43

ხეთის თემი, 06 ქუჩა, N44

ხეთის თემი, 06 ქუჩა, N45

ხეთის თემი, 06 ქუჩა, N46

ხეთის თემი, 06 ქუჩა, N47

ხეთის თემი, 06 ქუჩა, N48

ხეთის თემი, 06 ქუჩა, N49

ხეთის თემი, 06 ქუჩა, N5

ხეთის თემი, 06 ქუჩა, N50

ხეთის თემი, 06 ქუჩა, N51

ხეთის თემი, 06 ქუჩა, N52

ხეთის თემი, 06 ქუჩა, N53

ხეთის თემი, 06 ქუჩა, N54

ხეთის თემი, 06 ქუჩა, N55

ხეთის თემი, 06 ქუჩა, N56

ხეთის თემი, 06 ქუჩა, N57

ხეთის თემი, 06 ქუჩა, N58

ხეთის თემი, 06 ქუჩა, N59

ხეთის თემი, 06 ქუჩა, N6

ხეთის თემი, 06 ქუჩა, N60

ხეთის თემი, 06 ქუჩა, N61

ხეთის თემი, 06 ქუჩა, N62

ხეთის თემი, 06 ქუჩა, N63

ხეთის თემი, 06 ქუჩა, N64

ხეთის თემი, 06 ქუჩა, N65

ხეთის თემი, 06 ქუჩა, N66

ხეთის თემი, 06 ქუჩა, N67

ხეთის თემი, 06 ქუჩა, N68

ხეთის თემი, 06 ქუჩა, N69

ხეთის თემი, 06 ქუჩა, N7

ხეთის თემი, 06 ქუჩა, N70

ხეთის თემი, 06 ქუჩა, N71

ხეთის თემი, 06 ქუჩა, N72

ხეთის თემი, 06 ქუჩა, N73

ხეთის თემი, 06 ქუჩა, N74

ხეთის თემი, 06 ქუჩა, N75

ხეთის თემი, 06 ქუჩა, N76

ხეთის თემი, 06 ქუჩა, N77

ხეთის თემი, 06 ქუჩა, N78

ხეთის თემი, 06 ქუჩა, N79

ხეთის თემი, 06 ქუჩა, N8

ხეთის თემი, 06 ქუჩა, N80

ხეთის თემი, 06 ქუჩა, N81

ხეთის თემი, 06 ქუჩა, N83

ხეთის თემი, 06 ქუჩა, N85

ხეთის თემი, 06 ქუჩა, N87

ხეთის თემი, 06 ქუჩა, N9

ხეთის თემი, 07 ქუჩა, N1

ხეთის თემი, 07 ქუჩა, N10

ხეთის თემი, 07 ქუჩა, N11

ხეთის თემი, 07 ქუჩა, N12

ხეთის თემი, 07 ქუჩა, N13

ხეთის თემი, 07 ქუჩა, N15

ხეთის თემი, 07 ქუჩა, N17

ხეთის თემი, 07 ქუჩა, N19

ხეთის თემი, 07 ქუჩა, N2

ხეთის თემი, 07 ქუჩა, N21

ხეთის თემი, 07 ქუჩა, N23

ხეთის თემი, 07 ქუჩა, N3

ხეთის თემი, 07 ქუჩა, N4

ხეთის თემი, 07 ქუჩა, N5

ხეთის თემი, 07 ქუჩა, N6

ხეთის თემი, 07 ქუჩა, N7

ხეთის თემი, 07 ქუჩა, N8

ხეთის თემი, 07 ქუჩა, N9

ხეთის თემი, 08 ქუჩა, I ჩიხი N1

ხეთის თემი, 08 ქუჩა, I ჩიხი N2

ხეთის თემი, 08 ქუჩა, N1

ხეთის თემი, 08 ქუჩა, N2

ხეთის თემი, 08 ქუჩა, N3

ხეთის თემი, 08 ქუჩა, N4

ხეთის თემი, 08 ქუჩა, N5

ხეთის თემი, 08 ქუჩა, N6

ხეთის თემი, 08 ქუჩა, N7

ხეთის თემი, 08 ქუჩა, N8

ხეთის თემი, 08 ქუჩა, N9

ხეთის თემი, 09 ქუჩა, N1

ხეთის თემი, 09 ქუჩა, N10

ხეთის თემი, 09 ქუჩა, N11

ხეთის თემი, 09 ქუჩა, N12

ხეთის თემი, 09 ქუჩა, N13

ხეთის თემი, 09 ქუჩა, N14

ხეთის თემი, 09 ქუჩა, N15

ხეთის თემი, 09 ქუჩა, N16

ხეთის თემი, 09 ქუჩა, N17

ხეთის თემი, 09 ქუჩა, N18

ხეთის თემი, 09 ქუჩა, N19

ხეთის თემი, 09 ქუჩა, N2

ხეთის თემი, 09 ქუჩა, N20

ხეთის თემი, 09 ქუჩა, N21

ხეთის თემი, 09 ქუჩა, N22

ხეთის თემი, 09 ქუჩა, N23

ხეთის თემი, 09 ქუჩა, N24

ხეთის თემი, 09 ქუჩა, N25

ხეთის თემი, 09 ქუჩა, N26

ხეთის თემი, 09 ქუჩა, N27

ხეთის თემი, 09 ქუჩა, N28

ხეთის თემი, 09 ქუჩა, N3

ხეთის თემი, 09 ქუჩა, N30

ხეთის თემი, 09 ქუჩა, N32

ხეთის თემი, 09 ქუჩა, N34

ხეთის თემი, 09 ქუჩა, N36

ხეთის თემი, 09 ქუჩა, N38

ხეთის თემი, 09 ქუჩა, N4

ხეთის თემი, 09 ქუჩა, N40

ხეთის თემი, 09 ქუჩა, N42

ხეთის თემი, 09 ქუჩა, N44

ხეთის თემი, 09 ქუჩა, N5

ხეთის თემი, 09 ქუჩა, N6

ხეთის თემი, 09 ქუჩა, N7

ხეთის თემი, 09 ქუჩა, N8

ხეთის თემი, 09 ქუჩა, N9

ხეთის თემი, 10 ქუჩა, N1

ხეთის თემი, 11 ქუჩა, I ჩიხი N1

ხეთის თემი, 11 ქუჩა, I ჩიხი N3

ხეთის თემი, 11 ქუჩა, II ჩიხი N10

ხეთის თემი, 11 ქუჩა, II ჩიხი N12

ხეთის თემი, 11 ქუჩა, II ჩიხი N14

ხეთის თემი, 11 ქუჩა, II ჩიხი N16

ხეთის თემი, 11 ქუჩა, II ჩიხი N2

ხეთის თემი, 11 ქუჩა, II ჩიხი N4

ხეთის თემი, 11 ქუჩა, II ჩიხი N6

ხეთის თემი, 11 ქუჩა, II ჩიხი N8

ხეთის თემი, 11 ქუჩა, N1

ხეთის თემი, 11 ქუჩა, N10

ხეთის თემი, 11 ქუჩა, N11

ხეთის თემი, 11 ქუჩა, N12

ხეთის თემი, 11 ქუჩა, N13

ხეთის თემი, 11 ქუჩა, N14

ხეთის თემი, 11 ქუჩა, N15

ხეთის თემი, 11 ქუჩა, N16

ხეთის თემი, 11 ქუჩა, N17

ხეთის თემი, 11 ქუჩა, N18

ხეთის თემი, 11 ქუჩა, N2

ხეთის თემი, 11 ქუჩა, N20

ხეთის თემი, 11 ქუჩა, N22

ხეთის თემი, 11 ქუჩა, N24

ხეთის თემი, 11 ქუჩა, N26

ხეთის თემი, 11 ქუჩა, N28

ხეთის თემი, 11 ქუჩა, N3

ხეთის თემი, 11 ქუჩა, N30

ხეთის თემი, 11 ქუჩა, N32

ხეთის თემი, 11 ქუჩა, N4

ხეთის თემი, 11 ქუჩა, N5

ხეთის თემი, 11 ქუჩა, N6

ხეთის თემი, 11 ქუჩა, N7

ხეთის თემი, 11 ქუჩა, N8

ხეთის თემი, 11 ქუჩა, N9

ხეთის თემი, 12 ქუჩა, N1

ხეთის თემი, 12 ქუჩა, N10

ხეთის თემი, 12 ქუჩა, N12

ხეთის თემი, 12 ქუჩა, N2

ხეთის თემი, 12 ქუჩა, N3

ხეთის თემი, 12 ქუჩა, N4

ხეთის თემი, 12 ქუჩა, N5

ხეთის თემი, 12 ქუჩა, N6

ხეთის თემი, 12 ქუჩა, N7

ხეთის თემი, 12 ქუჩა, N8

ხეთის თემი, 12 ქუჩა, N9

ხეთის თემი, 13 ქუჩა, I ჩიხი N1

ხეთის თემი, 13 ქუჩა, I ჩიხი N10

ხეთის თემი, 13 ქუჩა, I ჩიხი N2

ხეთის თემი, 13 ქუჩა, I ჩიხი N3

ხეთის თემი, 13 ქუჩა, I ჩიხი N4

ხეთის თემი, 13 ქუჩა, I ჩიხი N6

ხეთის თემი, 13 ქუჩა, I ჩიხი N8

ხეთის თემი, 13 ქუჩა, N1

ხეთის თემი, 13 ქუჩა, N10

ხეთის თემი, 13 ქუჩა, N11

ხეთის თემი, 13 ქუჩა, N12

ხეთის თემი, 13 ქუჩა, N13

ხეთის თემი, 13 ქუჩა, N14

ხეთის თემი, 13 ქუჩა, N16

ხეთის თემი, 13 ქუჩა, N18

ხეთის თემი, 13 ქუჩა, N2

ხეთის თემი, 13 ქუჩა, N20

ხეთის თემი, 13 ქუჩა, N22

ხეთის თემი, 13 ქუჩა, N24

ხეთის თემი, 13 ქუჩა, N26

ხეთის თემი, 13 ქუჩა, N28

ხეთის თემი, 13 ქუჩა, N3

ხეთის თემი, 13 ქუჩა, N30

ხეთის თემი, 13 ქუჩა, N32

ხეთის თემი, 13 ქუჩა, N4

ხეთის თემი, 13 ქუჩა, N5

ხეთის თემი, 13 ქუჩა, N6

ხეთის თემი, 13 ქუჩა, N7

ხეთის თემი, 13 ქუჩა, N8

ხეთის თემი, 13 ქუჩა, N9

ხეთის თემი, 14 ქუჩა, N1

ხეთის თემი, 14 ქუჩა, N10

ხეთის თემი, 14 ქუჩა, N11

ხეთის თემი, 14 ქუჩა, N12

ხეთის თემი, 14 ქუჩა, N13

ხეთის თემი, 14 ქუჩა, N14

ხეთის თემი, 14 ქუჩა, N15

ხეთის თემი, 14 ქუჩა, N17

ხეთის თემი, 14 ქუჩა, N2

ხეთის თემი, 14 ქუჩა, N3

ხეთის თემი, 14 ქუჩა, N4

ხეთის თემი, 14 ქუჩა, N5

ხეთის თემი, 14 ქუჩა, N6

ხეთის თემი, 14 ქუჩა, N7

ხეთის თემი, 14 ქუჩა, N8

ხეთის თემი, 14 ქუჩა, N9

ხეთის თემი, 15 ქუჩა, N1

ხეთის თემი, 15 ქუჩა, N2

ხეთის თემი, 15 ქუჩა, N3

ხეთის თემი, 15 ქუჩა, N4

ხეთის თემი, 15 ქუჩა, N5

ხეთის თემი, 15 ქუჩა, N6

ხეთის თემი, 15 ქუჩა, N7

ხეთის თემი, 16 ქუჩა, I ჩიხი N1

ხეთის თემი, 16 ქუჩა, I ჩიხი N2

ხეთის თემი, 16 ქუჩა, I ჩიხი N4

ხეთის თემი, 16 ქუჩა, I ჩიხი N6

ხეთის თემი, 16 ქუჩა, I ჩიხი N8

ხეთის თემი, 16 ქუჩა, N1

ხეთის თემი, 16 ქუჩა, N10

ხეთის თემი, 16 ქუჩა, N12

ხეთის თემი, 16 ქუჩა, N14

ხეთის თემი, 16 ქუჩა, N16

ხეთის თემი, 16 ქუჩა, N18

ხეთის თემი, 16 ქუჩა, N2

ხეთის თემი, 16 ქუჩა, N20

ხეთის თემი, 16 ქუჩა, N22

ხეთის თემი, 16 ქუჩა, N24

ხეთის თემი, 16 ქუჩა, N26

ხეთის თემი, 16 ქუჩა, N28

ხეთის თემი, 16 ქუჩა, N3

ხეთის თემი, 16 ქუჩა, N30

ხეთის თემი, 16 ქუჩა, N4

ხეთის თემი, 16 ქუჩა, N5

ხეთის თემი, 16 ქუჩა, N6

ხეთის თემი, 16 ქუჩა, N7

ხეთის თემი, 16 ქუჩა, N8

ხეთის თემი, 17 ქუჩა, I ჩიხი N1

ხეთის თემი, 17 ქუჩა, I ჩიხი N11

ხეთის თემი, 17 ქუჩა, I ჩიხი N13

ხეთის თემი, 17 ქუჩა, I ჩიხი N2

ხეთის თემი, 17 ქუჩა, I ჩიხი N3

ხეთის თემი, 17 ქუჩა, I ჩიხი N4

ხეთის თემი, 17 ქუჩა, I ჩიხი N5

ხეთის თემი, 17 ქუჩა, I ჩიხი N6

ხეთის თემი, 17 ქუჩა, I ჩიხი N7

ხეთის თემი, 17 ქუჩა, I ჩიხი N9

ხეთის თემი, 17 ქუჩა, II ჩიხი N1

ხეთის თემი, 17 ქუჩა, II ჩიხი N3

ხეთის თემი, 17 ქუჩა, II ჩიხი N5

ხეთის თემი, 17 ქუჩა, II ჩიხი N7

ხეთის თემი, 17 ქუჩა, N1

ხეთის თემი, 17 ქუჩა, N10

ხეთის თემი, 17 ქუჩა, N11

ხეთის თემი, 17 ქუჩა, N12

ხეთის თემი, 17 ქუჩა, N13

ხეთის თემი, 17 ქუჩა, N14

ხეთის თემი, 17 ქუჩა, N15

ხეთის თემი, 17 ქუჩა, N16

ხეთის თემი, 17 ქუჩა, N17

ხეთის თემი, 17 ქუჩა, N18

ხეთის თემი, 17 ქუჩა, N19

ხეთის თემი, 17 ქუჩა, N2

ხეთის თემი, 17 ქუჩა, N20

ხეთის თემი, 17 ქუჩა, N21

ხეთის თემი, 17 ქუჩა, N22

ხეთის თემი, 17 ქუჩა, N23

ხეთის თემი, 17 ქუჩა, N24

ხეთის თემი, 17 ქუჩა, N25

ხეთის თემი, 17 ქუჩა, N26

ხეთის თემი, 17 ქუჩა, N27

ხეთის თემი, 17 ქუჩა, N28

ხეთის თემი, 17 ქუჩა, N29

ხეთის თემი, 17 ქუჩა, N3

ხეთის თემი, 17 ქუჩა, N30

ხეთის თემი, 17 ქუჩა, N31

ხეთის თემი, 17 ქუჩა, N32

ხეთის თემი, 17 ქუჩა, N33

ხეთის თემი, 17 ქუჩა, N34

ხეთის თემი, 17 ქუჩა, N35

ხეთის თემი, 17 ქუჩა, N37

ხეთის თემი, 17 ქუჩა, N39

ხეთის თემი, 17 ქუჩა, N4

ხეთის თემი, 17 ქუჩა, N41

ხეთის თემი, 17 ქუჩა, N43

ხეთის თემი, 17 ქუჩა, N45

ხეთის თემი, 17 ქუჩა, N47

ხეთის თემი, 17 ქუჩა, N49

ხეთის თემი, 17 ქუჩა, N5

ხეთის თემი, 17 ქუჩა, N51

ხეთის თემი, 17 ქუჩა, N53

ხეთის თემი, 17 ქუჩა, N55

ხეთის თემი, 17 ქუჩა, N57

ხეთის თემი, 17 ქუჩა, N59

ხეთის თემი, 17 ქუჩა, N6

ხეთის თემი, 17 ქუჩა, N7

ხეთის თემი, 17 ქუჩა, N8

ხეთის თემი, 17 ქუჩა, N9

ხეთის თემი, 18 ქუჩა, I ჩიხი N1

ხეთის თემი, 18 ქუჩა, I ჩიხი N3

ხეთის თემი, 18 ქუჩა, II ჩიხი N1

ხეთის თემი, 18 ქუჩა, II ჩიხი N2

ხეთის თემი, 18 ქუჩა, II ჩიხი N3

ხეთის თემი, 18 ქუჩა, II ჩიხი N5

ხეთის თემი, 18 ქუჩა, II ჩიხი N7

ხეთის თემი, 18 ქუჩა, II ჩიხი N9

ხეთის თემი, 18 ქუჩა, N1

ხეთის თემი, 18 ქუჩა, N2

ხეთის თემი, 18 ქუჩა, N3

ხეთის თემი, 18 ქუჩა, N4

ხეთის თემი, 18 ქუჩა, N5

ხეთის თემი, 18 ქუჩა, N6

ხეთის თემი, 18 ქუჩა, N7

ხეთის თემი, 18 ქუჩა, N8

ხეთის თემი, 19 ქუჩა, I შესახვევი, N10

ხეთის თემი, 19 ქუჩა, I შესახვევი, N12

ხეთის თემი, 19 ქუჩა, I შესახვევი, N2

ხეთის თემი, 19 ქუჩა, I შესახვევი, N4

ხეთის თემი, 19 ქუჩა, I შესახვევი, N6

ხეთის თემი, 19 ქუჩა, I შესახვევი, N8

ხეთის თემი, 19 ქუჩა, I ჩიხი N1

ხეთის თემი, 19 ქუჩა, I ჩიხი N2

ხეთის თემი, 19 ქუჩა, I ჩიხი N3

ხეთის თემი, 19 ქუჩა, I ჩიხი N5

ხეთის თემი, 19 ქუჩა, I ჩიხი N7

ხეთის თემი, 19 ქუჩა, II ჩიხი N1

ხეთის თემი, 19 ქუჩა, N1

ხეთის თემი, 19 ქუჩა, N10

ხეთის თემი, 19 ქუჩა, N11

ხეთის თემი, 19 ქუჩა, N12

ხეთის თემი, 19 ქუჩა, N13

ხეთის თემი, 19 ქუჩა, N14

ხეთის თემი, 19 ქუჩა, N15

ხეთის თემი, 19 ქუჩა, N16

ხეთის თემი, 19 ქუჩა, N17

ხეთის თემი, 19 ქუჩა, N18

ხეთის თემი, 19 ქუჩა, N19

ხეთის თემი, 19 ქუჩა, N2

ხეთის თემი, 19 ქუჩა, N20

ხეთის თემი, 19 ქუჩა, N22

ხეთის თემი, 19 ქუჩა, N24

ხეთის თემი, 19 ქუჩა, N26

ხეთის თემი, 19 ქუჩა, N28

ხეთის თემი, 19 ქუჩა, N3

ხეთის თემი, 19 ქუჩა, N30

ხეთის თემი, 19 ქუჩა, N32

ხეთის თემი, 19 ქუჩა, N34

ხეთის თემი, 19 ქუჩა, N36

ხეთის თემი, 19 ქუჩა, N4

ხეთის თემი, 19 ქუჩა, N5

ხეთის თემი, 19 ქუჩა, N6

ხეთის თემი, 19 ქუჩა, N7

ხეთის თემი, 19 ქუჩა, N8

ხეთის თემი, 19 ქუჩა, N9

ხეთის თემი, 20 ქუჩა, I ჩიხი N1

ხეთის თემი, 20 ქუჩა, I ჩიხი N3

ხეთის თემი, 20 ქუჩა, N1

ხეთის თემი, 20 ქუჩა, N10

ხეთის თემი, 20 ქუჩა, N12

ხეთის თემი, 20 ქუჩა, N14

ხეთის თემი, 20 ქუჩა, N2

ხეთის თემი, 20 ქუჩა, N3

ხეთის თემი, 20 ქუჩა, N4

ხეთის თემი, 20 ქუჩა, N5

ხეთის თემი, 20 ქუჩა, N6

ხეთის თემი, 20 ქუჩა, N7

ხეთის თემი, 20 ქუჩა, N8

ხეთის თემი, 20 ქუჩა, N9

ხეთის თემი, 21 ქუჩა, I ჩიხი N1

ხეთის თემი, 21 ქუჩა, I ჩიხი N2

ხეთის თემი, 21 ქუჩა, I ჩიხი N4

ხეთის თემი, 21 ქუჩა, I ჩიხი N6

ხეთის თემი, 21 ქუჩა, N1

ხეთის თემი, 21 ქუჩა, N10

ხეთის თემი, 21 ქუჩა, N11

ხეთის თემი, 21 ქუჩა, N12

ხეთის თემი, 21 ქუჩა, N13

ხეთის თემი, 21 ქუჩა, N14

ხეთის თემი, 21 ქუჩა, N15

ხეთის თემი, 21 ქუჩა, N16

ხეთის თემი, 21 ქუჩა, N17

ხეთის თემი, 21 ქუჩა, N18

ხეთის თემი, 21 ქუჩა, N19

ხეთის თემი, 21 ქუჩა, N2

ხეთის თემი, 21 ქუჩა, N20

ხეთის თემი, 21 ქუჩა, N21

ხეთის თემი, 21 ქუჩა, N22

ხეთის თემი, 21 ქუჩა, N23

ხეთის თემი, 21 ქუჩა, N24

ხეთის თემი, 21 ქუჩა, N25

ხეთის თემი, 21 ქუჩა, N26

ხეთის თემი, 21 ქუჩა, N27

ხეთის თემი, 21 ქუჩა, N28

ხეთის თემი, 21 ქუჩა, N29

ხეთის თემი, 21 ქუჩა, N3

ხეთის თემი, 21 ქუჩა, N30

ხეთის თემი, 21 ქუჩა, N31

ხეთის თემი, 21 ქუჩა, N32

ხეთის თემი, 21 ქუჩა, N33

ხეთის თემი, 21 ქუჩა, N34

ხეთის თემი, 21 ქუჩა, N35

ხეთის თემი, 21 ქუჩა, N36

ხეთის თემი, 21 ქუჩა, N37

ხეთის თემი, 21 ქუჩა, N38

ხეთის თემი, 21 ქუჩა, N39

ხეთის თემი, 21 ქუჩა, N4

ხეთის თემი, 21 ქუჩა, N5

ხეთის თემი, 21 ქუჩა, N6

ხეთის თემი, 21 ქუჩა, N7

ხეთის თემი, 21 ქუჩა, N8

ხეთის თემი, 21 ქუჩა, N9

ხეთის თემი, 22 ქუჩა, N1

ხეთის თემი, 22 ქუჩა, N11

ხეთის თემი, 22 ქუჩა, N13

ხეთის თემი, 22 ქუჩა, N15

ხეთის თემი, 22 ქუჩა, N17

ხეთის თემი, 22 ქუჩა, N19

ხეთის თემი, 22 ქუჩა, N2

ხეთის თემი, 22 ქუჩა, N21

ხეთის თემი, 22 ქუჩა, N23

ხეთის თემი, 22 ქუჩა, N25

ხეთის თემი, 22 ქუჩა, N3

ხეთის თემი, 22 ქუჩა, N4

ხეთის თემი, 22 ქუჩა, N5

ხეთის თემი, 22 ქუჩა, N6

ხეთის თემი, 22 ქუჩა, N7

ხეთის თემი, 22 ქუჩა, N8

ხეთის თემი, 22 ქუჩა, N9

ხეთის თემი, 23 ქუჩა, I ჩიხი N1

ხეთის თემი, 23 ქუჩა, I ჩიხი N2

ხეთის თემი, 23 ქუჩა, I ჩიხი N3

ხეთის თემი, 23 ქუჩა, I ჩიხი N4

ხეთის თემი, 23 ქუჩა, I ჩიხი N5

ხეთის თემი, 23 ქუჩა, I ჩიხი N6

ხეთის თემი, 23 ქუჩა, I ჩიხი N7

ხეთის თემი, 23 ქუჩა, I ჩიხი N8

ხეთის თემი, 23 ქუჩა, N10

ხეთის თემი, 23 ქუჩა, N12

ხეთის თემი, 23 ქუჩა, N14

ხეთის თემი, 23 ქუჩა, N16

ხეთის თემი, 23 ქუჩა, N18

ხეთის თემი, 23 ქუჩა, N2

ხეთის თემი, 23 ქუჩა, N20

ხეთის თემი, 23 ქუჩა, N4

ხეთის თემი, 23 ქუჩა, N6

ხეთის თემი, 23 ქუჩა, N8

ხეთის თემი, 24 ქუჩა, N1

ხეთის თემი, 24 ქუჩა, N10

ხეთის თემი, 24 ქუჩა, N12

ხეთის თემი, 24 ქუჩა, N14

ხეთის თემი, 24 ქუჩა, N16

ხეთის თემი, 24 ქუჩა, N18

ხეთის თემი, 24 ქუჩა, N2

ხეთის თემი, 24 ქუჩა, N20

ხეთის თემი, 24 ქუჩა, N3

ხეთის თემი, 24 ქუჩა, N4

ხეთის თემი, 24 ქუჩა, N5

ხეთის თემი, 24 ქუჩა, N6

ხეთის თემი, 24 ქუჩა, N8

ხეთის თემი, 25 ქუჩა, I შესახვევი, N1

ხეთის თემი, 25 ქუჩა, I შესახვევი, N3

ხეთის თემი, 25 ქუჩა, I ჩიხი N1

ხეთის თემი, 25 ქუჩა, II ჩიხი N2

ხეთის თემი, 25 ქუჩა, III ჩიხი N1

ხეთის თემი, 25 ქუჩა, III ჩიხი N2

ხეთის თემი, 25 ქუჩა, N1

ხეთის თემი, 25 ქუჩა, N10

ხეთის თემი, 25 ქუჩა, N11

ხეთის თემი, 25 ქუჩა, N12

ხეთის თემი, 25 ქუჩა, N13

ხეთის თემი, 25 ქუჩა, N14

ხეთის თემი, 25 ქუჩა, N15

ხეთის თემი, 25 ქუჩა, N17

ხეთის თემი, 25 ქუჩა, N19

ხეთის თემი, 25 ქუჩა, N2

ხეთის თემი, 25 ქუჩა, N21

ხეთის თემი, 25 ქუჩა, N23

ხეთის თემი, 25 ქუჩა, N25

ხეთის თემი, 25 ქუჩა, N27

ხეთის თემი, 25 ქუჩა, N3

ხეთის თემი, 25 ქუჩა, N4

ხეთის თემი, 25 ქუჩა, N5

ხეთის თემი, 25 ქუჩა, N6

ხეთის თემი, 25 ქუჩა, N7

ხეთის თემი, 25 ქუჩა, N8

ხეთის თემი, 25 ქუჩა, N9

ხეთის თემი, 26 ქუჩა, N1

ხეთის თემი, 26 ქუჩა, N10

ხეთის თემი, 26 ქუჩა, N11

ხეთის თემი, 26 ქუჩა, N12

ხეთის თემი, 26 ქუჩა, N13

ხეთის თემი, 26 ქუჩა, N14

ხეთის თემი, 26 ქუჩა, N15

ხეთის თემი, 26 ქუჩა, N16

ხეთის თემი, 26 ქუჩა, N17

ხეთის თემი, 26 ქუჩა, N18

ხეთის თემი, 26 ქუჩა, N19

ხეთის თემი, 26 ქუჩა, N2

ხეთის თემი, 26 ქუჩა, N20

ხეთის თემი, 26 ქუჩა, N21

ხეთის თემი, 26 ქუჩა, N22

ხეთის თემი, 26 ქუჩა, N23

ხეთის თემი, 26 ქუჩა, N25

ხეთის თემი, 26 ქუჩა, N27

ხეთის თემი, 26 ქუჩა, N29

ხეთის თემი, 26 ქუჩა, N3

ხეთის თემი, 26 ქუჩა, N31

ხეთის თემი, 26 ქუჩა, N33

ხეთის თემი, 26 ქუჩა, N35

ხეთის თემი, 26 ქუჩა, N37

ხეთის თემი, 26 ქუჩა, N39

ხეთის თემი, 26 ქუჩა, N4

ხეთის თემი, 26 ქუჩა, N41

ხეთის თემი, 26 ქუჩა, N43

ხეთის თემი, 26 ქუჩა, N45

ხეთის თემი, 26 ქუჩა, N47

ხეთის თემი, 26 ქუჩა, N5

ხეთის თემი, 26 ქუჩა, N6

ხეთის თემი, 26 ქუჩა, N7

ხეთის თემი, 26 ქუჩა, N8

ხეთის თემი, 26 ქუჩა, N9

ხეთის თემი, 27 ქუჩა, I შესახვევი, N1

ხეთის თემი, 27 ქუჩა, I ჩიხი N1

ხეთის თემი, 27 ქუჩა, I ჩიხი N2

ხეთის თემი, 27 ქუჩა, I ჩიხი N3

ხეთის თემი, 27 ქუჩა, I ჩიხი N4

ხეთის თემი, 27 ქუჩა, I ჩიხი N5

ხეთის თემი, 27 ქუჩა, I ჩიხი N7

ხეთის თემი, 27 ქუჩა, II შესახვევი, N1

ხეთის თემი, 27 ქუჩა, II შესახვევი, N10

ხეთის თემი, 27 ქუჩა, II შესახვევი, N11

ხეთის თემი, 27 ქუჩა, II შესახვევი, N13

ხეთის თემი, 27 ქუჩა, II შესახვევი, N15

ხეთის თემი, 27 ქუჩა, II შესახვევი, N2

ხეთის თემი, 27 ქუჩა, II შესახვევი, N3

ხეთის თემი, 27 ქუჩა, II შესახვევი, N4

ხეთის თემი, 27 ქუჩა, II შესახვევი, N5

ხეთის თემი, 27 ქუჩა, II შესახვევი, N6

ხეთის თემი, 27 ქუჩა, II შესახვევი, N7

ხეთის თემი, 27 ქუჩა, II შესახვევი, N8

ხეთის თემი, 27 ქუჩა, II შესახვევი, N9

ხეთის თემი, 27 ქუჩა, N1

ხეთის თემი, 27 ქუჩა, N10

ხეთის თემი, 27 ქუჩა, N11

ხეთის თემი, 27 ქუჩა, N12

ხეთის თემი, 27 ქუჩა, N13

ხეთის თემი, 27 ქუჩა, N14

ხეთის თემი, 27 ქუჩა, N15

ხეთის თემი, 27 ქუჩა, N16

ხეთის თემი, 27 ქუჩა, N17

ხეთის თემი, 27 ქუჩა, N18

ხეთის თემი, 27 ქუჩა, N19

ხეთის თემი, 27 ქუჩა, N2

ხეთის თემი, 27 ქუჩა, N20

ხეთის თემი, 27 ქუჩა, N21

ხეთის თემი, 27 ქუჩა, N22

ხეთის თემი, 27 ქუჩა, N23

ხეთის თემი, 27 ქუჩა, N24

ხეთის თემი, 27 ქუჩა, N25

ხეთის თემი, 27 ქუჩა, N26

ხეთის თემი, 27 ქუჩა, N27

ხეთის თემი, 27 ქუჩა, N28

ხეთის თემი, 27 ქუჩა, N29

ხეთის თემი, 27 ქუჩა, N3

ხეთის თემი, 27 ქუჩა, N30

ხეთის თემი, 27 ქუჩა, N31

ხეთის თემი, 27 ქუჩა, N32

ხეთის თემი, 27 ქუჩა, N33

ხეთის თემი, 27 ქუჩა, N34

ხეთის თემი, 27 ქუჩა, N36

ხეთის თემი, 27 ქუჩა, N4

ხეთის თემი, 27 ქუჩა, N5

ხეთის თემი, 27 ქუჩა, N6

ხეთის თემი, 27 ქუჩა, N7

ხეთის თემი, 27 ქუჩა, N8

ხეთის თემი, 27 ქუჩა, N9

ხეთის თემი, 28 ქუჩა, N1

ხეთის თემი, 28 ქუჩა, N11

ხეთის თემი, 28 ქუჩა, N13

ხეთის თემი, 28 ქუჩა, N15

ხეთის თემი, 28 ქუჩა, N17

ხეთის თემი, 28 ქუჩა, N19

ხეთის თემი, 28 ქუჩა, N2

ხეთის თემი, 28 ქუჩა, N3

ხეთის თემი, 28 ქუჩა, N4

ხეთის თემი, 28 ქუჩა, N5

ხეთის თემი, 28 ქუჩა, N7

ხეთის თემი, 28 ქუჩა, N9

ხეთის თემი, 29 ქუჩა, N1

ხეთის თემი, 29 ქუჩა, N2

ხეთის თემი, 29 ქუჩა, N3

ხეთის თემი, 29 ქუჩა, N4

ხეთის თემი, 29 ქუჩა, N5

ხეთის თემი, 29 ქუჩა, N7

ხეთის თემი, 29 ქუჩა, N9

ხეთის თემი, 30 ქუჩა, I ჩიხი N1

ხეთის თემი, 30 ქუჩა, N1

ხეთის თემი, 30 ქუჩა, N2

ხეთის თემი, 30 ქუჩა, N3

ხეთის თემი, 30 ქუჩა, N4

ხეთის თემი, 30 ქუჩა, N5

ხეთის თემი, 30 ქუჩა, N6

ხეთის თემი, 30 ქუჩა, N8

ხეთის თემი, 31 ქუჩა, N1

ხეთის თემი, 31 ქუჩა, N10

ხეთის თემი, 31 ქუჩა, N12

ხეთის თემი, 31 ქუჩა, N14

ხეთის თემი, 31 ქუჩა, N16

ხეთის თემი, 31 ქუჩა, N18

ხეთის თემი, 31 ქუჩა, N2

ხეთის თემი, 31 ქუჩა, N20

ხეთის თემი, 31 ქუჩა, N3

ხეთის თემი, 31 ქუჩა, N4

ხეთის თემი, 31 ქუჩა, N5

ხეთის თემი, 31 ქუჩა, N6

ხეთის თემი, 31 ქუჩა, N8

ხეთის თემი, 32 ქუჩა, N1

ხეთის თემი, 32 ქუჩა, N2

ხეთის თემი, 32 ქუჩა, N3

ხეთის თემი, 32 ქუჩა, N4

ხეთის თემი, 32 ქუჩა, N5

ხეთის თემი, 32 ქუჩა, N6

ხეთის თემი, 32 ქუჩა, N8

ხეთის თემი, 33 ქუჩა, N1

ხეთის თემი, 33 ქუჩა, N2

ხეთის თემი, 33 ქუჩა, N3

ხეთის თემი, 34 ქუჩა, N2

ხეთის თემი, 34 ქუჩა, N4

ხეთის თემი, 35 ქუჩა, N1

ხეთის თემი, 35 ქუჩა, N2

ხეთის თემი, 35 ქუჩა, N3

ხეთის თემი, 35 ქუჩა, N4

ხეთის თემი, 35 ქუჩა, N5

ხეთის თემი, 35 ქუჩა, N6

ხეთის თემი, 35 ქუჩა, N7

ხეთის თემი, 35 ქუჩა, N8

ხეთის თემი, 35 ქუჩა, N9

საკრებულოს თავმჯდომარე მამუკა ჭოხონელიძე

ხობის მუნიციპალიტეტის საკრებულოს
განკარგულება N39
2012 წლის 14 ივნისი
ქ. ხობი
ხობის მუნიციპალიტეტის საჯიჯაოს თემის ტერიტორიაზე არსებულ ქუჩებზე
განთავსებული ობიექტების ნუმერაციის შესახებ

„ადგილობრივი თვითმმართველობის შესახებ“ საქართველოს ორგანული კანონისა და ხობის მუნიციპალიტეტის გამგებლის 2012 წლის 13 ივნისის N654 წერილის შესაბამისად:

1. დამტკიცდეს ხობის მუნიციპალიტეტის საჯიჯაოს თემის ტერიტორიაზე არსებულ ქუჩებზე განთავსებული ობიექტების ნუმერაცია თანდართული ორთოფოტოსა და მისამართების რეესტრის შესაბამისად.

2. განკარგულება ძალაში შევიდეს გაცნობისთანავე.

3. განკარგულება შეიძლება გასაჩივრდეს საქართველოს ადმინისტრაციული კანონმდებლობით დადგენილი წესით, ხობის რაიონულ სასამართლოში (მისამართი: ქ. ხობი, ცოტნე დადიანის ქუჩა, N192).

საკრებულოს თავმჯდომარე მამუკა ჭოხონელიძე

დანართი 1
ხობის მუნიციპალიტეტის საკრებულოს
2012 წლის 14 ივნისის N39 განკარგულებისა

ხობის მუნიციპალიტეტის საჯიჯაოს თემის ორთოფოტო (ნაწილი I)

(სოფლები: ზენი, ზუბი, ჯაპშაქარი)

საკრებულოს თავმჯდომარე მამუკა ჭოხონელიძე

დანართი 2
ხობის მუნიციპალიტეტის საკრებულოს
2012 წლის 14 ივნისის N39 განკარგულებისა

ხობის მუნიციპალიტეტის საჯიჯაოს თემის ორთოფოტო (ნაწილი II)

(სოფელი გაღმა საჯიჯაო)

საკრებულოს თავმჯდომარე მამუკა ჭოხონელიძე

ხობის მუნიციპალიტეტის საჯიჯაოს თემის მისამართების რეესტრი

საჯიჯაოს თემი, 01 ქუჩა, I შესახვევი, N1
საჯიჯაოს თემი, 01 ქუჩა, I შესახვევი, N2
საჯიჯაოს თემი, 01 ქუჩა, I შესახვევი, N4
საჯიჯაოს თემი, 01 ქუჩა, I ჩიხი N1
საჯიჯაოს თემი, 01 ქუჩა, I ჩიხი N2
საჯიჯაოს თემი, 01 ქუჩა, II ჩიხი N1
საჯიჯაოს თემი, 01 ქუჩა, III ჩიხი N1
საჯიჯაოს თემი, 01 ქუჩა, III ჩიხი N2
საჯიჯაოს თემი, 01 ქუჩა, III ჩიხი N3
საჯიჯაოს თემი, 01 ქუჩა, III ჩიხი N4
საჯიჯაოს თემი, 01 ქუჩა, N1
საჯიჯაოს თემი, 01 ქუჩა, N10
საჯიჯაოს თემი, 01 ქუჩა, N101
საჯიჯაოს თემი, 01 ქუჩა, N103
საჯიჯაოს თემი, 01 ქუჩა, N105
საჯიჯაოს თემი, 01 ქუჩა, N107
საჯიჯაოს თემი, 01 ქუჩა, N109
საჯიჯაოს თემი, 01 ქუჩა, N11
საჯიჯაოს თემი, 01 ქუჩა, N111
საჯიჯაოს თემი, 01 ქუჩა, N113
საჯიჯაოს თემი, 01 ქუჩა, N115
საჯიჯაოს თემი, 01 ქუჩა, N12
საჯიჯაოს თემი, 01 ქუჩა, N13
საჯიჯაოს თემი, 01 ქუჩა, N14
საჯიჯაოს თემი, 01 ქუჩა, N15
საჯიჯაოს თემი, 01 ქუჩა, N16
საჯიჯაოს თემი, 01 ქუჩა, N17
საჯიჯაოს თემი, 01 ქუჩა, N18
საჯიჯაოს თემი, 01 ქუჩა, N19
საჯიჯაოს თემი, 01 ქუჩა, N2
საჯიჯაოს თემი, 01 ქუჩა, N20
საჯიჯაოს თემი, 01 ქუჩა, N21

საჯიჯაოს თემი, 01 ქუჩა, N22
საჯიჯაოს თემი, 01 ქუჩა, N23
საჯიჯაოს თემი, 01 ქუჩა, N24
საჯიჯაოს თემი, 01 ქუჩა, N25
საჯიჯაოს თემი, 01 ქუჩა, N26
საჯიჯაოს თემი, 01 ქუჩა, N27
საჯიჯაოს თემი, 01 ქუჩა, N28
საჯიჯაოს თემი, 01 ქუჩა, N29
საჯიჯაოს თემი, 01 ქუჩა, N3
საჯიჯაოს თემი, 01 ქუჩა, N30
საჯიჯაოს თემი, 01 ქუჩა, N31
საჯიჯაოს თემი, 01 ქუჩა, N32
საჯიჯაოს თემი, 01 ქუჩა, N33
საჯიჯაოს თემი, 01 ქუჩა, N34
საჯიჯაოს თემი, 01 ქუჩა, N35
საჯიჯაოს თემი, 01 ქუჩა, N36
საჯიჯაოს თემი, 01 ქუჩა, N37
საჯიჯაოს თემი, 01 ქუჩა, N38
საჯიჯაოს თემი, 01 ქუჩა, N39
საჯიჯაოს თემი, 01 ქუჩა, N4
საჯიჯაოს თემი, 01 ქუჩა, N40
საჯიჯაოს თემი, 01 ქუჩა, N41
საჯიჯაოს თემი, 01 ქუჩა, N42
საჯიჯაოს თემი, 01 ქუჩა, N43
საჯიჯაოს თემი, 01 ქუჩა, N44
საჯიჯაოს თემი, 01 ქუჩა, N45
საჯიჯაოს თემი, 01 ქუჩა, N46
საჯიჯაოს თემი, 01 ქუჩა, N47
საჯიჯაოს თემი, 01 ქუჩა, N48
საჯიჯაოს თემი, 01 ქუჩა, N49
საჯიჯაოს თემი, 01 ქუჩა, N5
საჯიჯაოს თემი, 01 ქუჩა, N50
საჯიჯაოს თემი, 01 ქუჩა, N51
საჯიჯაოს თემი, 01 ქუჩა, N52
საჯიჯაოს თემი, 01 ქუჩა, N53
საჯიჯაოს თემი, 01 ქუჩა, N54
საჯიჯაოს თემი, 01 ქუჩა, N55

საჯიჯაოს თემი, 01 ქუჩა, N56
საჯიჯაოს თემი, 01 ქუჩა, N57
საჯიჯაოს თემი, 01 ქუჩა, N58
საჯიჯაოს თემი, 01 ქუჩა, N59
საჯიჯაოს თემი, 01 ქუჩა, N6
საჯიჯაოს თემი, 01 ქუჩა, N60
საჯიჯაოს თემი, 01 ქუჩა, N61
საჯიჯაოს თემი, 01 ქუჩა, N62
საჯიჯაოს თემი, 01 ქუჩა, N63
საჯიჯაოს თემი, 01 ქუჩა, N64
საჯიჯაოს თემი, 01 ქუჩა, N65
საჯიჯაოს თემი, 01 ქუჩა, N66
საჯიჯაოს თემი, 01 ქუჩა, N67
საჯიჯაოს თემი, 01 ქუჩა, N68
საჯიჯაოს თემი, 01 ქუჩა, N69
საჯიჯაოს თემი, 01 ქუჩა, N7
საჯიჯაოს თემი, 01 ქუჩა, N70
საჯიჯაოს თემი, 01 ქუჩა, N71
საჯიჯაოს თემი, 01 ქუჩა, N72
საჯიჯაოს თემი, 01 ქუჩა, N73
საჯიჯაოს თემი, 01 ქუჩა, N74
საჯიჯაოს თემი, 01 ქუჩა, N75
საჯიჯაოს თემი, 01 ქუჩა, N76
საჯიჯაოს თემი, 01 ქუჩა, N77
საჯიჯაოს თემი, 01 ქუჩა, N78
საჯიჯაოს თემი, 01 ქუჩა, N79
საჯიჯაოს თემი, 01 ქუჩა, N8
საჯიჯაოს თემი, 01 ქუჩა, N80
საჯიჯაოს თემი, 01 ქუჩა, N81
საჯიჯაოს თემი, 01 ქუჩა, N82
საჯიჯაოს თემი, 01 ქუჩა, N83
საჯიჯაოს თემი, 01 ქუჩა, N84
საჯიჯაოს თემი, 01 ქუჩა, N85
საჯიჯაოს თემი, 01 ქუჩა, N87
საჯიჯაოს თემი, 01 ქუჩა, N89
საჯიჯაოს თემი, 01 ქუჩა, N9
საჯიჯაოს თემი, 01 ქუჩა, N91

საჯიჯაოს თემი, 01 ქუჩა, N93

საჯიჯაოს თემი, 01 ქუჩა, N95

საჯიჯაოს თემი, 01 ქუჩა, N97

საჯიჯაოს თემი, 01 ქუჩა, N99

საჯიჯაოს თემი, 02 ქუჩა, N1

საჯიჯაოს თემი, 02 ქუჩა, N3

საჯიჯაოს თემი, 02 ქუჩა, N5

საჯიჯაოს თემი, 02 ქუჩა, N7

საჯიჯაოს თემი, 02 ქუჩა, N9

საჯიჯაოს თემი, 03 ქუჩა, I ჩიხი N1

საჯიჯაოს თემი, 03 ქუჩა, I ჩიხი N2

საჯიჯაოს თემი, 03 ქუჩა, I ჩიხი N3

საჯიჯაოს თემი, 03 ქუჩა, N1

საჯიჯაოს თემი, 03 ქუჩა, N2

საჯიჯაოს თემი, 03 ქუჩა, N3

საჯიჯაოს თემი, 03 ქუჩა, N4

საჯიჯაოს თემი, 03 ქუჩა, N5

საჯიჯაოს თემი, 03 ქუჩა, N6

საჯიჯაოს თემი, 03 ქუჩა, N7

საჯიჯაოს თემი, 04 ქუჩა, N1

საჯიჯაოს თემი, 04 ქუჩა, N10

საჯიჯაოს თემი, 04 ქუჩა, N2

საჯიჯაოს თემი, 04 ქუჩა, N3

საჯიჯაოს თემი, 04 ქუჩა, N4

საჯიჯაოს თემი, 04 ქუჩა, N5

საჯიჯაოს თემი, 04 ქუჩა, N6

საჯიჯაოს თემი, 04 ქუჩა, N7

საჯიჯაოს თემი, 04 ქუჩა, N8

საჯიჯაოს თემი, 04 ქუჩა, N9

საჯიჯაოს თემი, 05 ქუჩა, N1

საჯიჯაოს თემი, 05 ქუჩა, N2

საჯიჯაოს თემი, 05 ქუჩა, N3

საჯიჯაოს თემი, 05 ქუჩა, N4

საჯიჯაოს თემი, 05 ქუჩა, N5

საჯიჯაოს თემი, 05 ქუჩა, N6

საჯიჯაოს თემი, 05 ქუჩა, N7

საჯიჯაოს თემი, 05 ქუჩა, N8

საჯიჯაოს თემი, 05 ქუჩა, N9
საჯიჯაოს თემი, 06 ქუჩა, N1
საჯიჯაოს თემი, 06 ქუჩა, N2
საჯიჯაოს თემი, 06 ქუჩა, N4
საჯიჯაოს თემი, 06 ქუჩა, N6
საჯიჯაოს თემი, 07 ქუჩა, N1
საჯიჯაოს თემი, 07 ქუჩა, N11
საჯიჯაოს თემი, 07 ქუჩა, N2
საჯიჯაოს თემი, 07 ქუჩა, N3
საჯიჯაოს თემი, 07 ქუჩა, N4
საჯიჯაოს თემი, 07 ქუჩა, N5
საჯიჯაოს თემი, 07 ქუჩა, N7
საჯიჯაოს თემი, 07 ქუჩა, N9
საჯიჯაოს თემი, 08 ქუჩა, I ჩიხი N1
საჯიჯაოს თემი, 08 ქუჩა, I ჩიხი N2
საჯიჯაოს თემი, 08 ქუჩა, I ჩიხი N4
საჯიჯაოს თემი, 08 ქუჩა, II ჩიხი N2
საჯიჯაოს თემი, 08 ქუჩა, II ჩიხი N4
საჯიჯაოს თემი, 08 ქუჩა, N1
საჯიჯაოს თემი, 08 ქუჩა, N10
საჯიჯაოს თემი, 08 ქუჩა, N11
საჯიჯაოს თემი, 08 ქუჩა, N12
საჯიჯაოს თემი, 08 ქუჩა, N13
საჯიჯაოს თემი, 08 ქუჩა, N14
საჯიჯაოს თემი, 08 ქუჩა, N15
საჯიჯაოს თემი, 08 ქუჩა, N16
საჯიჯაოს თემი, 08 ქუჩა, N17
საჯიჯაოს თემი, 08 ქუჩა, N18
საჯიჯაოს თემი, 08 ქუჩა, N19
საჯიჯაოს თემი, 08 ქუჩა, N2
საჯიჯაოს თემი, 08 ქუჩა, N20
საჯიჯაოს თემი, 08 ქუჩა, N21
საჯიჯაოს თემი, 08 ქუჩა, N22
საჯიჯაოს თემი, 08 ქუჩა, N23
საჯიჯაოს თემი, 08 ქუჩა, N24
საჯიჯაოს თემი, 08 ქუჩა, N25
საჯიჯაოს თემი, 08 ქუჩა, N26

საჯიჯაოს თემი, 08 ქუჩა, N27
საჯიჯაოს თემი, 08 ქუჩა, N28
საჯიჯაოს თემი, 08 ქუჩა, N29
საჯიჯაოს თემი, 08 ქუჩა, N3
საჯიჯაოს თემი, 08 ქუჩა, N30
საჯიჯაოს თემი, 08 ქუჩა, N31
საჯიჯაოს თემი, 08 ქუჩა, N32
საჯიჯაოს თემი, 08 ქუჩა, N33
საჯიჯაოს თემი, 08 ქუჩა, N34
საჯიჯაოს თემი, 08 ქუჩა, N35
საჯიჯაოს თემი, 08 ქუჩა, N37
საჯიჯაოს თემი, 08 ქუჩა, N39
საჯიჯაოს თემი, 08 ქუჩა, N4
საჯიჯაოს თემი, 08 ქუჩა, N41
საჯიჯაოს თემი, 08 ქუჩა, N43
საჯიჯაოს თემი, 08 ქუჩა, N5
საჯიჯაოს თემი, 08 ქუჩა, N6
საჯიჯაოს თემი, 08 ქუჩა, N7
საჯიჯაოს თემი, 08 ქუჩა, N8
საჯიჯაოს თემი, 08 ქუჩა, N9
საჯიჯაოს თემი, 09 ქუჩა, N1
საჯიჯაოს თემი, 09 ქუჩა, N2
საჯიჯაოს თემი, 09 ქუჩა, N3
საჯიჯაოს თემი, 09 ქუჩა, N4
საჯიჯაოს თემი, 09 ქუჩა, N5
საჯიჯაოს თემი, 09 ქუჩა, N6
საჯიჯაოს თემი, 09 ქუჩა, N8
საჯიჯაოს თემი, 10 ქუჩა, N1
საჯიჯაოს თემი, 10 ქუჩა, N10
საჯიჯაოს თემი, 10 ქუჩა, N2
საჯიჯაოს თემი, 10 ქუჩა, N3
საჯიჯაოს თემი, 10 ქუჩა, N4
საჯიჯაოს თემი, 10 ქუჩა, N5
საჯიჯაოს თემი, 10 ქუჩა, N6
საჯიჯაოს თემი, 10 ქუჩა, N7
საჯიჯაოს თემი, 10 ქუჩა, N8
საჯიჯაოს თემი, 10 ქუჩა, N9

საჯიჯაოს თემი, 11ქუჩა, I ჩიხი N2
საჯიჯაოს თემი, 11 ქუჩა, N1
საჯიჯაოს თემი, 11 ქუჩა, N10
საჯიჯაოს თემი, 11 ქუჩა, N11
საჯიჯაოს თემი, 11 ქუჩა, N12
საჯიჯაოს თემი, 11 ქუჩა, N13
საჯიჯაოს თემი, 11 ქუჩა, N14
საჯიჯაოს თემი, 11 ქუჩა, N15
საჯიჯაოს თემი, 11 ქუჩა, N17
საჯიჯაოს თემი, 11 ქუჩა, N19
საჯიჯაოს თემი, 11 ქუჩა, N2
საჯიჯაოს თემი, 11 ქუჩა, N21
საჯიჯაოს თემი, 11 ქუჩა, N23
საჯიჯაოს თემი, 11 ქუჩა, N25
საჯიჯაოს თემი, 11 ქუჩა, N27
საჯიჯაოს თემი, 11 ქუჩა, N29
საჯიჯაოს თემი, 11 ქუჩა, N3
საჯიჯაოს თემი, 11 ქუჩა, N31
საჯიჯაოს თემი, 11 ქუჩა, N33
საჯიჯაოს თემი, 11 ქუჩა, N35
საჯიჯაოს თემი, 11 ქუჩა, N37
საჯიჯაოს თემი, 11 ქუჩა, N39
საჯიჯაოს თემი, 11 ქუჩა, N4
საჯიჯაოს თემი, 11 ქუჩა, N41
საჯიჯაოს თემი, 11 ქუჩა, N43
საჯიჯაოს თემი, 11 ქუჩა, N45
საჯიჯაოს თემი, 11 ქუჩა, N47
საჯიჯაოს თემი, 11 ქუჩა, N49
საჯიჯაოს თემი, 11 ქუჩა, N5
საჯიჯაოს თემი, 11 ქუჩა, N51
საჯიჯაოს თემი, 11 ქუჩა, N6
საჯიჯაოს თემი, 11 ქუჩა, N7
საჯიჯაოს თემი, 11 ქუჩა, N8
საჯიჯაოს თემი, 11 ქუჩა, N9
საჯიჯაოს თემი, 12 ქუჩა, I ჩიხი, N1
საჯიჯაოს თემი, 12 ქუჩა, I ჩიხი, N2
საჯიჯაოს თემი, 12 ქუჩა, I ჩიხი, N3

საჯიჯაოს თემი, 12 ქუჩა, N1
საჯიჯაოს თემი, 12 ქუჩა, N2
საჯიჯაოს თემი, 12 ქუჩა, N3
საჯიჯაოს თემი, 12 ქუჩა, N4
საჯიჯაოს თემი, 12 ქუჩა, N5
საჯიჯაოს თემი, 12 ქუჩა, N6
საჯიჯაოს თემი, 12 ქუჩა, N7
საჯიჯაოს თემი, 12 ქუჩა, N8
საჯიჯაოს თემი, 12 ქუჩა, N9
საჯიჯაოს თემი, 13 ქუჩა, I ჩიხი N1
საჯიჯაოს თემი, 13 ქუჩა, I ჩიხი N2
საჯიჯაოს თემი, 13 ქუჩა, I ჩიხი N3
საჯიჯაოს თემი, 13 ქუჩა, N1
საჯიჯაოს თემი, 13 ქუჩა, N10
საჯიჯაოს თემი, 13 ქუჩა, N12
საჯიჯაოს თემი, 13 ქუჩა, N14
საჯიჯაოს თემი, 13 ქუჩა, N16
საჯიჯაოს თემი, 13 ქუჩა, N18
საჯიჯაოს თემი, 13 ქუჩა, N2
საჯიჯაოს თემი, 13 ქუჩა, N20
საჯიჯაოს თემი, 13 ქუჩა, N3
საჯიჯაოს თემი, 13 ქუჩა, N4
საჯიჯაოს თემი, 13 ქუჩა, N5
საჯიჯაოს თემი, 13 ქუჩა, N6
საჯიჯაოს თემი, 13 ქუჩა, N7
საჯიჯაოს თემი, 13 ქუჩა, N8
საჯიჯაოს თემი, 14 ქუჩა, I ჩიხი N1
საჯიჯაოს თემი, 14 ქუჩა, II ჩიხი N1
საჯიჯაოს თემი, 14 ქუჩა, II ჩიხი N2
საჯიჯაოს თემი, 14 ქუჩა, II ჩიხი N3
საჯიჯაოს თემი, 14 ქუჩა, III ჩიხი N1
საჯიჯაოს თემი, 14 ქუჩა, III ჩიხი N3
საჯიჯაოს თემი, 14 ქუჩა, III ჩიხი N5
საჯიჯაოს თემი, 14 ქუჩა, N1
საჯიჯაოს თემი, 14 ქუჩა, N10
საჯიჯაოს თემი, 14 ქუჩა, N11
საჯიჯაოს თემი, 14 ქუჩა, N12

საჯიჯაოს თემი, 14 ქუჩა, N13
საჯიჯაოს თემი, 14 ქუჩა, N14
საჯიჯაოს თემი, 14 ქუჩა, N15
საჯიჯაოს თემი, 14 ქუჩა, N16
საჯიჯაოს თემი, 14 ქუჩა, N17
საჯიჯაოს თემი, 14 ქუჩა, N18
საჯიჯაოს თემი, 14 ქუჩა, N19
საჯიჯაოს თემი, 14 ქუჩა, N2
საჯიჯაოს თემი, 14 ქუჩა, N20
საჯიჯაოს თემი, 14 ქუჩა, N21
საჯიჯაოს თემი, 14 ქუჩა, N22
საჯიჯაოს თემი, 14 ქუჩა, N23
საჯიჯაოს თემი, 14 ქუჩა, N24
საჯიჯაოს თემი, 14 ქუჩა, N25
საჯიჯაოს თემი, 14 ქუჩა, N26
საჯიჯაოს თემი, 14 ქუჩა, N27
საჯიჯაოს თემი, 14 ქუჩა, N28
საჯიჯაოს თემი, 14 ქუჩა, N29
საჯიჯაოს თემი, 14 ქუჩა, N3
საჯიჯაოს თემი, 14 ქუჩა, N30
საჯიჯაოს თემი, 14 ქუჩა, N32
საჯიჯაოს თემი, 14 ქუჩა, N34
საჯიჯაოს თემი, 14 ქუჩა, N36
საჯიჯაოს თემი, 14 ქუჩა, N38
საჯიჯაოს თემი, 14 ქუჩა, N4
საჯიჯაოს თემი, 14 ქუჩა, N40
საჯიჯაოს თემი, 14 ქუჩა, N42
საჯიჯაოს თემი, 14 ქუჩა, N44
საჯიჯაოს თემი, 14 ქუჩა, N46
საჯიჯაოს თემი, 14 ქუჩა, N48
საჯიჯაოს თემი, 14 ქუჩა, N5
საჯიჯაოს თემი, 14 ქუჩა, N6
საჯიჯაოს თემი, 14 ქუჩა, N7
საჯიჯაოს თემი, 14 ქუჩა, N8
საჯიჯაოს თემი, 14 ქუჩა, N9
საჯიჯაოს თემი, 15 ქუჩა, I ჩიხი N2
საჯიჯაოს თემი, 15 ქუჩა, I ჩიხი N4

საჯიჯაოს თემი, 15 ქუჩა, I ჩიხი N6
საჯიჯაოს თემი, 15 ქუჩა, N2
საჯიჯაოს თემი, 16 ქუჩა, N10
საჯიჯაოს თემი, 16 ქუჩა, N12
საჯიჯაოს თემი, 16 ქუჩა, N14
საჯიჯაოს თემი, 16 ქუჩა, N16
საჯიჯაოს თემი, 16 ქუჩა, N18
საჯიჯაოს თემი, 16 ქუჩა, N2
საჯიჯაოს თემი, 16 ქუჩა, N20
საჯიჯაოს თემი, 16 ქუჩა, N22
საჯიჯაოს თემი, 16 ქუჩა, N24
საჯიჯაოს თემი, 16 ქუჩა, N4
საჯიჯაოს თემი, 16 ქუჩა, N6
საჯიჯაოს თემი, 16 ქუჩა, N8
საჯიჯაოს თემი, 17 ქუჩა, I ჩიხი N1
საჯიჯაოს თემი, 17 ქუჩა, I ჩიხი N2
საჯიჯაოს თემი, 17 ქუჩა, I ჩიხი N3
საჯიჯაოს თემი, 17 ქუჩა, I ჩიხი N5
საჯიჯაოს თემი, 17 ქუჩა, I ჩიხი N7
საჯიჯაოს თემი, 17 ქუჩა, N1
საჯიჯაოს თემი, 17 ქუჩა, N10
საჯიჯაოს თემი, 17 ქუჩა, N11
საჯიჯაოს თემი, 17 ქუჩა, N12
საჯიჯაოს თემი, 17 ქუჩა, N13
საჯიჯაოს თემი, 17 ქუჩა, N14
საჯიჯაოს თემი, 17 ქუჩა, N15
საჯიჯაოს თემი, 17 ქუჩა, N16
საჯიჯაოს თემი, 17 ქუჩა, N17
საჯიჯაოს თემი, 17 ქუჩა, N18
საჯიჯაოს თემი, 17 ქუჩა, N19
საჯიჯაოს თემი, 17 ქუჩა, N2
საჯიჯაოს თემი, 17 ქუჩა, N20
საჯიჯაოს თემი, 17 ქუჩა, N21
საჯიჯაოს თემი, 17 ქუჩა, N22
საჯიჯაოს თემი, 17 ქუჩა, N23
საჯიჯაოს თემი, 17 ქუჩა, N24
საჯიჯაოს თემი, 17 ქუჩა, N25

საჯიჯაოს თემი, 17 ქუჩა, N26
საჯიჯაოს თემი, 17 ქუჩა, N27
საჯიჯაოს თემი, 17 ქუჩა, N28
საჯიჯაოს თემი, 17 ქუჩა, N29
საჯიჯაოს თემი, 17 ქუჩა, N3
საჯიჯაოს თემი, 17 ქუჩა, N30
საჯიჯაოს თემი, 17 ქუჩა, N31
საჯიჯაოს თემი, 17 ქუჩა, N32
საჯიჯაოს თემი, 17 ქუჩა, N33
საჯიჯაოს თემი, 17 ქუჩა, N34
საჯიჯაოს თემი, 17 ქუჩა, N35
საჯიჯაოს თემი, 17 ქუჩა, N36
საჯიჯაოს თემი, 17 ქუჩა, N37
საჯიჯაოს თემი, 17 ქუჩა, N38
საჯიჯაოს თემი, 17 ქუჩა, N39
საჯიჯაოს თემი, 17 ქუჩა, N4
საჯიჯაოს თემი, 17 ქუჩა, N40
საჯიჯაოს თემი, 17 ქუჩა, N41
საჯიჯაოს თემი, 17 ქუჩა, N42
საჯიჯაოს თემი, 17 ქუჩა, N43
საჯიჯაოს თემი, 17 ქუჩა, N44
საჯიჯაოს თემი, 17 ქუჩა, N45
საჯიჯაოს თემი, 17 ქუჩა, N46
საჯიჯაოს თემი, 17 ქუჩა, N47
საჯიჯაოს თემი, 17 ქუჩა, N48
საჯიჯაოს თემი, 17 ქუჩა, N49
საჯიჯაოს თემი, 17 ქუჩა, N5
საჯიჯაოს თემი, 17 ქუჩა, N50
საჯიჯაოს თემი, 17 ქუჩა, N51
საჯიჯაოს თემი, 17 ქუჩა, N52
საჯიჯაოს თემი, 17 ქუჩა, N53
საჯიჯაოს თემი, 17 ქუჩა, N54
საჯიჯაოს თემი, 17 ქუჩა, N55
საჯიჯაოს თემი, 17 ქუჩა, N56
საჯიჯაოს თემი, 17 ქუჩა, N57
საჯიჯაოს თემი, 17 ქუჩა, N58
საჯიჯაოს თემი, 17 ქუჩა, N6

საჯიჯაოს თემი, 17 ქუჩა, N60

საჯიჯაოს თემი, 17 ქუჩა, N62

საჯიჯაოს თემი, 17 ქუჩა, N64

საჯიჯაოს თემი, 17 ქუჩა, N7

საჯიჯაოს თემი, 17 ქუჩა, N8

საჯიჯაოს თემი, 17 ქუჩა, N9

საჯიჯაოს თემი, 18 ქუჩა, I ჩიხი N1

საჯიჯაოს თემი, 18 ქუჩა, I ჩიხი N2

საჯიჯაოს თემი, 18 ქუჩა, I ჩიხი N3

საჯიჯაოს თემი, 18 ქუჩა, I ჩიხი N5

საჯიჯაოს თემი, 18 ქუჩა, N1

საჯიჯაოს თემი, 18 ქუჩა, N10

საჯიჯაოს თემი, 18 ქუჩა, N11

საჯიჯაოს თემი, 18 ქუჩა, N12

საჯიჯაოს თემი, 18 ქუჩა, N13

საჯიჯაოს თემი, 18 ქუჩა, N14

საჯიჯაოს თემი, 18 ქუჩა, N16

საჯიჯაოს თემი, 18 ქუჩა, N18

საჯიჯაოს თემი, 18 ქუჩა, N2

საჯიჯაოს თემი, 18 ქუჩა, N20

საჯიჯაოს თემი, 18 ქუჩა, N22

საჯიჯაოს თემი, 18 ქუჩა, N24

საჯიჯაოს თემი, 18 ქუჩა, N26

საჯიჯაოს თემი, 18 ქუჩა, N28

საჯიჯაოს თემი, 18 ქუჩა, N3

საჯიჯაოს თემი, 18 ქუჩა, N30

საჯიჯაოს თემი, 18 ქუჩა, N4

საჯიჯაოს თემი, 18 ქუჩა, N5

საჯიჯაოს თემი, 18 ქუჩა, N6

საჯიჯაოს თემი, 18 ქუჩა, N7

საჯიჯაოს თემი, 18 ქუჩა, N8

საჯიჯაოს თემი, 18 ქუჩა, N9

საჯიჯაოს თემი, 19 ქუჩა, N1

საჯიჯაოს თემი, 19 ქუჩა, N2

საჯიჯაოს თემი, 19 ქუჩა, N3

საჯიჯაოს თემი, 19 ქუჩა, N4

საჯიჯაოს თემი, 19 ქუჩა, N6

საჯიჯაოს თემი, 20 ქუჩა, N1
საჯიჯაოს თემი, 20 ქუჩა, N2
საჯიჯაოს თემი, 20 ქუჩა, N3
საჯიჯაოს თემი, 20 ქუჩა, N4
საჯიჯაოს თემი, 21 ქუჩა, N1
საჯიჯაოს თემი, 21 ქუჩა, N10
საჯიჯაოს თემი, 21 ქუჩა, N11
საჯიჯაოს თემი, 21 ქუჩა, N12
საჯიჯაოს თემი, 21 ქუჩა, N2
საჯიჯაოს თემი, 21 ქუჩა, N3
საჯიჯაოს თემი, 21 ქუჩა, N4
საჯიჯაოს თემი, 21 ქუჩა, N5
საჯიჯაოს თემი, 21 ქუჩა, N6
საჯიჯაოს თემი, 21 ქუჩა, N7
საჯიჯაოს თემი, 21 ქუჩა, N8
საჯიჯაოს თემი, 21 ქუჩა, N9
საჯიჯაოს თემი, 22 ქუჩა, N1
საჯიჯაოს თემი, 22 ქუჩა, N2
საჯიჯაოს თემი, 22 ქუჩა, N3
საჯიჯაოს თემი, 22 ქუჩა, N4
საჯიჯაოს თემი, 22 ქუჩა, N5
საჯიჯაოს თემი, 22 ქუჩა, N6
საჯიჯაოს თემი, 22 ქუჩა, N7
საჯიჯაოს თემი, 22 ქუჩა, N8
საჯიჯაოს თემი, 23 ქუჩა,I შესახვევი, N1
საჯიჯაოს თემი, 23 ქუჩა, I შესახვევი, N2
საჯიჯაოს თემი, 23 ქუჩა, I შესახვევი, N4
საჯიჯაოს თემი, 23 ქუჩა, I შესახვევი, N6
საჯიჯაოს თემი, 23 ქუჩა, I შესახვევი, N8
საჯიჯაოს თემი, 23 ქუჩა, I ჩიხი N1
საჯიჯაოს თემი, 23 ქუჩა, I ჩიხი N2
საჯიჯაოს თემი, 23 ქუჩა, II შესახვევი, N1
საჯიჯაოს თემი, 23 ქუჩა, II ჩიხი N1
საჯიჯაოს თემი, 23 ქუჩა, II ჩიხი N3
საჯიჯაოს თემი, 23 ქუჩა, II ჩიხი N5
საჯიჯაოს თემი, 23 ქუჩა, II ჩიხი N7
საჯიჯაოს თემი, 23 ქუჩა, III ჩიხი N1

საჯიჯაოს თემი, 23 ქუჩა, N1
საჯიჯაოს თემი, 23 ქუჩა, N10
საჯიჯაოს თემი, 23 ქუჩა, N11
საჯიჯაოს თემი, 23 ქუჩა, N12
საჯიჯაოს თემი, 23 ქუჩა, N13
საჯიჯაოს თემი, 23 ქუჩა, N14
საჯიჯაოს თემი, 23 ქუჩა, N15
საჯიჯაოს თემი, 23 ქუჩა, N16
საჯიჯაოს თემი, 23 ქუჩა, N17
საჯიჯაოს თემი, 23 ქუჩა, N18
საჯიჯაოს თემი, 23 ქუჩა, N19
საჯიჯაოს თემი, 23 ქუჩა, N2
საჯიჯაოს თემი, 23 ქუჩა, N20
საჯიჯაოს თემი, 23 ქუჩა, N21
საჯიჯაოს თემი, 23 ქუჩა, N22
საჯიჯაოს თემი, 23 ქუჩა, N23
საჯიჯაოს თემი, 23 ქუჩა, N24
საჯიჯაოს თემი, 23 ქუჩა, N25
საჯიჯაოს თემი, 23 ქუჩა, N26
საჯიჯაოს თემი, 23 ქუჩა, N27
საჯიჯაოს თემი, 23 ქუჩა, N28
საჯიჯაოს თემი, 23 ქუჩა, N29
საჯიჯაოს თემი, 23 ქუჩა, N3
საჯიჯაოს თემი, 23 ქუჩა, N30
საჯიჯაოს თემი, 23 ქუჩა, N31
საჯიჯაოს თემი, 23 ქუჩა, N32
საჯიჯაოს თემი, 23 ქუჩა, N33
საჯიჯაოს თემი, 23 ქუჩა, N34
საჯიჯაოს თემი, 23 ქუჩა, N35
საჯიჯაოს თემი, 23 ქუჩა, N36
საჯიჯაოს თემი, 23 ქუჩა, N37
საჯიჯაოს თემი, 23 ქუჩა, N38
საჯიჯაოს თემი, 23 ქუჩა, N39
საჯიჯაოს თემი, 23 ქუჩა, N4
საჯიჯაოს თემი, 23 ქუჩა, N40
საჯიჯაოს თემი, 23 ქუჩა, N41
საჯიჯაოს თემი, 23 ქუჩა, N42

საჯიჯაოს თემი, 23 ქუჩა, N43
საჯიჯაოს თემი, 23 ქუჩა, N44
საჯიჯაოს თემი, 23 ქუჩა, N46
საჯიჯაოს თემი, 23 ქუჩა, N48
საჯიჯაოს თემი, 23 ქუჩა, N5
საჯიჯაოს თემი, 23 ქუჩა, N50
საჯიჯაოს თემი, 23 ქუჩა, N52
საჯიჯაოს თემი, 23 ქუჩა, N54
საჯიჯაოს თემი, 23 ქუჩა, N56
საჯიჯაოს თემი, 23 ქუჩა, N58
საჯიჯაოს თემი, 23 ქუჩა, N6
საჯიჯაოს თემი, 23 ქუჩა, N60
საჯიჯაოს თემი, 23 ქუჩა, N7
საჯიჯაოს თემი, 23 ქუჩა, N8
საჯიჯაოს თემი, 23 ქუჩა, N9
საჯიჯაოს თემი, 24 ქუჩა, N1
საჯიჯაოს თემი, 24 ქუჩა, N2
საჯიჯაოს თემი, 24 ქუჩა, N3
საჯიჯაოს თემი, 24 ქუჩა, N4
საჯიჯაოს თემი, 24 ქუჩა, N5
საჯიჯაოს თემი, 24 ქუჩა, N6
საჯიჯაოს თემი, 24 ქუჩა, N7
საჯიჯაოს თემი, 24 ქუჩა, N8
საჯიჯაოს თემი, 25 ქუჩა, N1
საჯიჯაოს თემი, 25 ქუჩა, N2
საჯიჯაოს თემი, 25 ქუჩა, N3
საჯიჯაოს თემი, 25 ქუჩა, N4
საჯიჯაოს თემი, 26 ქუჩა, N10
საჯიჯაოს თემი, 26 ქუჩა, N2
საჯიჯაოს თემი, 26 ქუჩა, N4
საჯიჯაოს თემი, 26 ქუჩა, N6
საჯიჯაოს თემი, 26 ქუჩა, N8
საჯიჯაოს თემი, 27 ქუჩა, N1
საჯიჯაოს თემი, 27 ქუჩა, N10
საჯიჯაოს თემი, 27 ქუჩა, N2
საჯიჯაოს თემი, 27 ქუჩა, N3
საჯიჯაოს თემი, 27 ქუჩა, N4

საჯიჯაოს თემი, 27 ქუჩა, N5

საჯიჯაოს თემი, 27 ქუჩა, N6

საჯიჯაოს თემი, 27 ქუჩა, N7

საჯიჯაოს თემი, 27 ქუჩა, N8

საჯიჯაოს თემი, 27 ქუჩა, N9

საჯიჯაოს თემი, 28 ქუჩა, I შესახვევი, N1

საჯიჯაოს თემი, 28 ქუჩა, I შესახვევი, N2

საჯიჯაოს თემი, 28 ქუჩა, I შესახვევი, N4

საჯიჯაოს თემი, 28 ქუჩა, I შესახვევი, N6

საჯიჯაოს თემი, 28 ქუჩა, I შესახვევი, N8

საჯიჯაოს თემი, 28 ქუჩა, I ჩიხი N1

საჯიჯაოს თემი, 28 ქუჩა, I ჩიხი N2

საჯიჯაოს თემი, 28 ქუჩა,II ჩიხი N1

საჯიჯაოს თემი, 28 ქუჩა,II ჩიხი N2

საჯიჯაოს თემი, 28 ქუჩა,II ჩიხი N3

საჯიჯაოს თემი, 28 ქუჩა, II ჩიხი N4

საჯიჯაოს თემი, 28 ქუჩა, II ჩიხი N6

საჯიჯაოს თემი, 28 ქუჩა, N1

საჯიჯაოს თემი, 28 ქუჩა, N10

საჯიჯაოს თემი, 28 ქუჩა, N11

საჯიჯაოს თემი, 28 ქუჩა, N12

საჯიჯაოს თემი, 28 ქუჩა, N13

საჯიჯაოს თემი, 28 ქუჩა, N14

საჯიჯაოს თემი, 28 ქუჩა, N15

საჯიჯაოს თემი, 28 ქუჩა, N16

საჯიჯაოს თემი, 28 ქუჩა, N17

საჯიჯაოს თემი, 28 ქუჩა, N18

საჯიჯაოს თემი, 28 ქუჩა, N19

საჯიჯაოს თემი, 28 ქუჩა, N2

საჯიჯაოს თემი, 28 ქუჩა, N20

საჯიჯაოს თემი, 28 ქუჩა, N21

საჯიჯაოს თემი, 28 ქუჩა, N22

საჯიჯაოს თემი, 28 ქუჩა, N23

საჯიჯაოს თემი, 28 ქუჩა, N25

საჯიჯაოს თემი, 28 ქუჩა, N27

საჯიჯაოს თემი, 28 ქუჩა, N29

საჯიჯაოს თემი, 28 ქუჩა, N3

საჯიჯაოს თემი, 28 ქუჩა, N31
საჯიჯაოს თემი, 28 ქუჩა, N33
საჯიჯაოს თემი, 28 ქუჩა, N35
საჯიჯაოს თემი, 28 ქუჩა, N37
საჯიჯაოს თემი, 28 ქუჩა, N39
საჯიჯაოს თემი, 28 ქუჩა, N4
საჯიჯაოს თემი, 28 ქუჩა, N41
საჯიჯაოს თემი, 28 ქუჩა, N43
საჯიჯაოს თემი, 28 ქუჩა, N45
საჯიჯაოს თემი, 28 ქუჩა, N47
საჯიჯაოს თემი, 28 ქუჩა, N49
საჯიჯაოს თემი, 28 ქუჩა, N5
საჯიჯაოს თემი, 28 ქუჩა, N51
საჯიჯაოს თემი, 28 ქუჩა, N53
საჯიჯაოს თემი, 28 ქუჩა, N55
საჯიჯაოს თემი, 28 ქუჩა, N57
საჯიჯაოს თემი, 28 ქუჩა, N6
საჯიჯაოს თემი, 28 ქუჩა, N7
საჯიჯაოს თემი, 28 ქუჩა, N8
საჯიჯაოს თემი, 28 ქუჩა, N9
საჯიჯაოს თემი, 29 ქუჩა, N1
საჯიჯაოს თემი, 29 ქუჩა, N10
საჯიჯაოს თემი, 29 ქუჩა, N11
საჯიჯაოს თემი, 29 ქუჩა, N12
საჯიჯაოს თემი, 29 ქუჩა, N13
საჯიჯაოს თემი, 29 ქუჩა, N14
საჯიჯაოს თემი, 29 ქუჩა, N15
საჯიჯაოს თემი, 29 ქუჩა, N17
საჯიჯაოს თემი, 29 ქუჩა, N19
საჯიჯაოს თემი, 29 ქუჩა, N2
საჯიჯაოს თემი, 29 ქუჩა, N3
საჯიჯაოს თემი, 29 ქუჩა, N4
საჯიჯაოს თემი, 29 ქუჩა, N5
საჯიჯაოს თემი, 29 ქუჩა, N6
საჯიჯაოს თემი, 29 ქუჩა, N7
საჯიჯაოს თემი, 29 ქუჩა, N8
საჯიჯაოს თემი, 29 ქუჩა, N9

საჯიჯაოს თემი, 30 ქუჩა, I ჩიხი N1
საჯიჯაოს თემი, 30 ქუჩა, I ჩიხი N3
საჯიჯაოს თემი, 30 ქუჩა, I ჩიხი N5
საჯიჯაოს თემი, 30 ქუჩა, I ჩიხი N7
საჯიჯაოს თემი, 30 ქუჩა, N1
საჯიჯაოს თემი, 30 ქუჩა, N10
საჯიჯაოს თემი, 30 ქუჩა, N2
საჯიჯაოს თემი, 30 ქუჩა, N3
საჯიჯაოს თემი, 30 ქუჩა, N4
საჯიჯაოს თემი, 30 ქუჩა, N5
საჯიჯაოს თემი, 30 ქუჩა, N6
საჯიჯაოს თემი, 30 ქუჩა, N8
საჯიჯაოს თემი, 31 ქუჩა, N1
საჯიჯაოს თემი, 31 ქუჩა, N2
საჯიჯაოს თემი, 31 ქუჩა, N3
საჯიჯაოს თემი, 31 ქუჩა, N4
საჯიჯაოს თემი, 31 ქუჩა, N5
საჯიჯაოს თემი, 31 ქუჩა, N6
საჯიჯაოს თემი, 32 ქუჩა, N1
საჯიჯაოს თემი, 32 ქუჩა, N2
საჯიჯაოს თემი, 32 ქუჩა, N4
საჯიჯაოს თემი, 33 ქუჩა, I შესახვევი, N1
საჯიჯაოს თემი, 33 ქუჩა, I შესახვევი, N10
საჯიჯაოს თემი, 33 ქუჩა, I შესახვევი, N2
საჯიჯაოს თემი, 33 ქუჩა, I შესახვევი, N3
საჯიჯაოს თემი, 33 ქუჩა, I შესახვევი, N4
საჯიჯაოს თემი, 33 ქუჩა, I შესახვევი, N6
საჯიჯაოს თემი, 33 ქუჩა, I შესახვევი, N8
საჯიჯაოს თემი, 33 ქუჩა, II შესახვევი, N1
საჯიჯაოს თემი, 33 ქუჩა, II შესახვევი, N3
საჯიჯაოს თემი, 33 ქუჩა, N1
საჯიჯაოს თემი, 33 ქუჩა, N10
საჯიჯაოს თემი, 33 ქუჩა, N11
საჯიჯაოს თემი, 33 ქუჩა, N12
საჯიჯაოს თემი, 33 ქუჩა, N13
საჯიჯაოს თემი, 33 ქუჩა, N14
საჯიჯაოს თემი, 33 ქუჩა, N15

საჯიჯაოს თემი, 33 ქუჩა, N16
საჯიჯაოს თემი, 33 ქუჩა, N17
საჯიჯაოს თემი, 33 ქუჩა, N18
საჯიჯაოს თემი, 33 ქუჩა, N19
საჯიჯაოს თემი, 33 ქუჩა, N2
საჯიჯაოს თემი, 33 ქუჩა, N20
საჯიჯაოს თემი, 33 ქუჩა, N22
საჯიჯაოს თემი, 33 ქუჩა, N24
საჯიჯაოს თემი, 33 ქუჩა, N26
საჯიჯაოს თემი, 33 ქუჩა, N3
საჯიჯაოს თემი, 33 ქუჩა, N4
საჯიჯაოს თემი, 33 ქუჩა, N5
საჯიჯაოს თემი, 33 ქუჩა, N6
საჯიჯაოს თემი, 33 ქუჩა, N7
საჯიჯაოს თემი, 33 ქუჩა, N8
საჯიჯაოს თემი, 33 ქუჩა, N9
საჯიჯაოს თემი, 34 ქუჩა, I შესახვევი, N1
საჯიჯაოს თემი, 34 ქუჩა, N1
საჯიჯაოს თემი, 34 ქუჩა, N11
საჯიჯაოს თემი, 34 ქუჩა, N13
საჯიჯაოს თემი, 34 ქუჩა, N15
საჯიჯაოს თემი, 34 ქუჩა, N17
საჯიჯაოს თემი, 34 ქუჩა, N19
საჯიჯაოს თემი, 34 ქუჩა, N21
საჯიჯაოს თემი, 34 ქუჩა, N3
საჯიჯაოს თემი, 34 ქუჩა, N5
საჯიჯაოს თემი, 34 ქუჩა, N7
საჯიჯაოს თემი, 34 ქუჩა, N9
საჯიჯაოს თემი, 35 ქუჩა, I შესახვევი, N1
საჯიჯაოს თემი, 35 ქუჩა, I შესახვევი, N2
საჯიჯაოს თემი, 35 ქუჩა, N1
საჯიჯაოს თემი, 35 ქუჩა, N11
საჯიჯაოს თემი, 35 ქუჩა, N13
საჯიჯაოს თემი, 35 ქუჩა, N15
საჯიჯაოს თემი, 35 ქუჩა, N2
საჯიჯაოს თემი, 35 ქუჩა, N3
საჯიჯაოს თემი, 35 ქუჩა, N4

საჯიჯაოს თემი, 35 ქუჩა, N5
საჯიჯაოს თემი, 35 ქუჩა, N6
საჯიჯაოს თემი, 35 ქუჩა, N7
საჯიჯაოს თემი, 35 ქუჩა, N8
საჯიჯაოს თემი, 35 ქუჩა, N9
საჯიჯაოს თემი, 36 ქუჩა, N1
საჯიჯაოს თემი, 36 ქუჩა, N10
საჯიჯაოს თემი, 36 ქუჩა, N11
საჯიჯაოს თემი, 36 ქუჩა, N12
საჯიჯაოს თემი, 36 ქუჩა, N14
საჯიჯაოს თემი, 36 ქუჩა, N16
საჯიჯაოს თემი, 36 ქუჩა, N18
საჯიჯაოს თემი, 36 ქუჩა, N2
საჯიჯაოს თემი, 36 ქუჩა, N20
საჯიჯაოს თემი, 36 ქუჩა, N22
საჯიჯაოს თემი, 36 ქუჩა, N24
საჯიჯაოს თემი, 36 ქუჩა, N26
საჯიჯაოს თემი, 36 ქუჩა, N28
საჯიჯაოს თემი, 36 ქუჩა, N3
საჯიჯაოს თემი, 36 ქუჩა, N30
საჯიჯაოს თემი, 36 ქუჩა, N32
საჯიჯაოს თემი, 36 ქუჩა, N4
საჯიჯაოს თემი, 36 ქუჩა, N5
საჯიჯაოს თემი, 36 ქუჩა, N6
საჯიჯაოს თემი, 36 ქუჩა, N7
საჯიჯაოს თემი, 36 ქუჩა, N8
საჯიჯაოს თემი, 36 ქუჩა, N9
საჯიჯაოს თემი, 37 ქუჩა, N1
საჯიჯაოს თემი, 37 ქუჩა, N10
საჯიჯაოს თემი, 37 ქუჩა, N12
საჯიჯაოს თემი, 37 ქუჩა, N2
საჯიჯაოს თემი, 37 ქუჩა, N3
საჯიჯაოს თემი, 37 ქუჩა, N4
საჯიჯაოს თემი, 37 ქუჩა, N5
საჯიჯაოს თემი, 37 ქუჩა, N6
საჯიჯაოს თემი, 37 ქუჩა, N8
საჯიჯაოს თემი, 38 ქუჩა, I ჩიხი N1

საჯიჯაოს თემი, 38 ქუჩა, I ჩიხი N3
საჯიჯაოს თემი, 38 ქუჩა, I ჩიხი N5
საჯიჯაოს თემი, 38 ქუჩა, II ჩიხი N1
საჯიჯაოს თემი, 38 ქუჩა, N1
საჯიჯაოს თემი, 38 ქუჩა, N10
საჯიჯაოს თემი, 38 ქუჩა, N11
საჯიჯაოს თემი, 38 ქუჩა, N12
საჯიჯაოს თემი, 38 ქუჩა, N13
საჯიჯაოს თემი, 38 ქუჩა, N14
საჯიჯაოს თემი, 38 ქუჩა, N15
საჯიჯაოს თემი, 38 ქუჩა, N16
საჯიჯაოს თემი, 38 ქუჩა, N17
საჯიჯაოს თემი, 38 ქუჩა, N18
საჯიჯაოს თემი, 38 ქუჩა, N19
საჯიჯაოს თემი, 38 ქუჩა, N2
საჯიჯაოს თემი, 38 ქუჩა, N20
საჯიჯაოს თემი, 38 ქუჩა, N21
საჯიჯაოს თემი, 38 ქუჩა, N22
საჯიჯაოს თემი, 38 ქუჩა, N23
საჯიჯაოს თემი, 38 ქუჩა, N24
საჯიჯაოს თემი, 38 ქუჩა, N25
საჯიჯაოს თემი, 38 ქუჩა, N26
საჯიჯაოს თემი, 38 ქუჩა, N27
საჯიჯაოს თემი, 38 ქუჩა, N28
საჯიჯაოს თემი, 38 ქუჩა, N29
საჯიჯაოს თემი, 38 ქუჩა, N3
საჯიჯაოს თემი, 38 ქუჩა, N30
საჯიჯაოს თემი, 38 ქუჩა, N31
საჯიჯაოს თემი, 38 ქუჩა, N32
საჯიჯაოს თემი, 38 ქუჩა, N33
საჯიჯაოს თემი, 38 ქუჩა, N34
საჯიჯაოს თემი, 38 ქუჩა, N36
საჯიჯაოს თემი, 38 ქუჩა, N4
საჯიჯაოს თემი, 38 ქუჩა, N5
საჯიჯაოს თემი, 38 ქუჩა, N6
საჯიჯაოს თემი, 38 ქუჩა, N7
საჯიჯაოს თემი, 38 ქუჩა, N8

საჯიჯაოს თემი, 38 ქუჩა, N9
საჯიჯაოს თემი, 39 ქუჩა, N1
საჯიჯაოს თემი, 39 ქუჩა, N10
საჯიჯაოს თემი, 39 ქუჩა, N12
საჯიჯაოს თემი, 39 ქუჩა, N2
საჯიჯაოს თემი, 39 ქუჩა, N3
საჯიჯაოს თემი, 39 ქუჩა, N4
საჯიჯაოს თემი, 39 ქუჩა, N5
საჯიჯაოს თემი, 39 ქუჩა, N6
საჯიჯაოს თემი, 39 ქუჩა, N8
საჯიჯაოს თემი, 40 ქუჩა, I ჩიხი N1
საჯიჯაოს თემი, 40 ქუჩა, I ჩიხი N2
საჯიჯაოს თემი, 40 ქუჩა, N1
საჯიჯაოს თემი, 40 ქუჩა, N10
საჯიჯაოს თემი, 40 ქუჩა, N11
საჯიჯაოს თემი, 40 ქუჩა, N13
საჯიჯაოს თემი, 40 ქუჩა, N15
საჯიჯაოს თემი, 40 ქუჩა, N2
საჯიჯაოს თემი, 40 ქუჩა, N3
საჯიჯაოს თემი, 40 ქუჩა, N4
საჯიჯაოს თემი, 40 ქუჩა, N5
საჯიჯაოს თემი, 40 ქუჩა, N6
საჯიჯაოს თემი, 40 ქუჩა, N7
საჯიჯაოს თემი, 40 ქუჩა, N8
საჯიჯაოს თემი, 40 ქუჩა, N9
საჯიჯაოს თემი, 41 ქუჩა, I შესახვევი, N1
საჯიჯაოს თემი, 41 ქუჩა, I შესახვევი, N2
საჯიჯაოს თემი, 41 ქუჩა, I შესახვევი, N3
საჯიჯაოს თემი, 41 ქუჩა, I ჩიხი N1
საჯიჯაოს თემი, 41 ქუჩა, I ჩიხი N3
საჯიჯაოს თემი, 41 ქუჩა, I ჩიხი N5
საჯიჯაოს თემი, 41 ქუჩა, N1
საჯიჯაოს თემი, 41 ქუჩა, N10
საჯიჯაოს თემი, 41 ქუჩა, N11
საჯიჯაოს თემი, 41 ქუჩა, N12
საჯიჯაოს თემი, 41 ქუჩა, N13
საჯიჯაოს თემი, 41 ქუჩა, N14

საჯიჯაოს თემი, 41 ქუჩა, N15
საჯიჯაოს თემი, 41 ქუჩა, N16
საჯიჯაოს თემი, 41 ქუჩა, N17
საჯიჯაოს თემი, 41 ქუჩა, N18
საჯიჯაოს თემი, 41 ქუჩა, N19
საჯიჯაოს თემი, 41 ქუჩა, N2
საჯიჯაოს თემი, 41 ქუჩა, N20
საჯიჯაოს თემი, 41 ქუჩა, N21
საჯიჯაოს თემი, 41 ქუჩა, N22
საჯიჯაოს თემი, 41 ქუჩა, N23
საჯიჯაოს თემი, 41 ქუჩა, N24
საჯიჯაოს თემი, 41 ქუჩა, N25
საჯიჯაოს თემი, 41 ქუჩა, N26
საჯიჯაოს თემი, 41 ქუჩა, N27
საჯიჯაოს თემი, 41 ქუჩა, N28
საჯიჯაოს თემი, 41 ქუჩა, N29
საჯიჯაოს თემი, 41 ქუჩა, N3
საჯიჯაოს თემი, 41 ქუჩა, N30
საჯიჯაოს თემი, 41 ქუჩა, N32
საჯიჯაოს თემი, 41 ქუჩა, N34
საჯიჯაოს თემი, 41 ქუჩა, N36
საჯიჯაოს თემი, 41 ქუჩა, N38
საჯიჯაოს თემი, 41 ქუჩა, N4
საჯიჯაოს თემი, 41 ქუჩა, N5
საჯიჯაოს თემი, 41 ქუჩა, N6
საჯიჯაოს თემი, 41 ქუჩა, N7
საჯიჯაოს თემი, 41 ქუჩა, N8
საჯიჯაოს თემი, 41 ქუჩა, N9
საჯიჯაოს თემი, 42 ქუჩა, I ჩიხი N2
საჯიჯაოს თემი, 42 ქუჩა, N1
საჯიჯაოს თემი, 42 ქუჩა, N2
საჯიჯაოს თემი, 42 ქუჩა, N3
საჯიჯაოს თემი, 42 ქუჩა, N4
საჯიჯაოს თემი, 42 ქუჩა, N5
საჯიჯაოს თემი, 42 ქუჩა, N6
საჯიჯაოს თემი, 42 ქუჩა, N7
საჯიჯაოს თემი, 42 ქუჩა, N8

საჯიჯაოს თემი, 43 ქუჩა, N1

საჯიჯაოს თემი, 43 ქუჩა, N2

საჯიჯაოს თემი, 43 ქუჩა, N3

საჯიჯაოს თემი, 43 ქუჩა, N4

საჯიჯაოს თემი, 43 ქუჩა, N5

საჯიჯაოს თემი, 43 ქუჩა, N6

საჯიჯაოს თემი, 43 ქუჩა, N7

საჯიჯაოს თემი, 43 ქუჩა, N8

საჯიჯაოს თემი, 44 ქუჩა, N1

საჯიჯაოს თემი, 44 ქუჩა, N2

საჯიჯაოს თემი, 44 ქუჩა, N3

საჯიჯაოს თემი, 44 ქუჩა, N4

საჯიჯაოს თემი, 44 ქუჩა, N5

საჯიჯაოს თემი, 44 ქუჩა, N7

საჯიჯაოს თემი, 45 ქუჩა, N1

საჯიჯაოს თემი, 45 ქუჩა, N11

საჯიჯაოს თემი, 45 ქუჩა, N2

საჯიჯაოს თემი, 45 ქუჩა, N3

საჯიჯაოს თემი, 45 ქუჩა, N4

საჯიჯაოს თემი, 45 ქუჩა, N5

საჯიჯაოს თემი, 45 ქუჩა, N6

საჯიჯაოს თემი, 45 ქუჩა, N7

საჯიჯაოს თემი, 45 ქუჩა, N9

საჯიჯაოს თემი, 46 ქუჩა, N1

საჯიჯაოს თემი, 46 ქუჩა, N2

საჯიჯაოს თემი, 46 ქუჩა, N3

საჯიჯაოს თემი, 46 ქუჩა, N5

საკრებულოს თავმჯდომარე მამუკა ჭოხონელიძე

ხობის მუნიციპალიტეტის საკრებულოს
განკარგულება N40
2012 წლის 14 ივნისი
ქ. ხობი

„არასამეწარმეო (არაკომერციული) იურიდიული პირი - „ხობის მუნიციპალიტეტის საფეხბურთო სკოლის“ შექმნისა და წესდების დამტკიცების შესახებ“ ხობის მუნიციპალიტეტის საკრებულოს 2011 წლის 27 დეკემბრის N107 განკარგულებაში ცვლილების შეტანის თაობაზე

„ადგილობრივი თვითმმართველობის შესახებ“ საქართველოს ორგანული კანონისა და „არასამეწარმეო (არაკომერციული) იურიდიული პირის - „ხობის მუნიციპალიტეტის საფეხბურთო სკოლის“ შექმნისა და წესდების დამტკიცების შესახებ“ ხობის მუნიციპალიტეტის საკრებულოს 2011 წლის 27 დეკემბრის N107 განკარგულების შესაბამისად:

1. „არასამეწარმეო (არაკომერციული) იურიდიული პირის - „ხობის მუნიციპალიტეტის საფეხბურთო სკოლის“ შექმნისა და წესდების დამტკიცების შესახებ“ ხობის მუნიციპალიტეტის საკრებულოს 2011 წლის 27 დეკემბრის N107 განკარგულებაში შეტანილ იქნეს ცვლილება და განკარგულებით დამტკიცებული წესდების პირველი მუხლის მე-6 პუნქტი ჩამოყალიბდეს შემდეგი რედაქციით:

   „6. სკოლის იურიდიული მისამართია: ქ. ხობი. ცოტნე დადიანის N188.“

2. განკარგულება ძალაში შევიდეს გაცნობისთანავე.
3. განკარგულება შეიძლება გასაჩივრდეს საქართველოს ადმინისტრაციული კანონმდებლობით დადგენილი წესით, ხობის რაიონულ სასამართლოში (მისამართი: ქ. ხობი. ცოტნე დადიანის ქ. N192).

საკრებულოს თავმჯდომარე მამუკა ჭოხონელიძე

ხობის მუნიციპალიტეტის საკრებულოს
განკარგულება N41
2012 წლის 14 ივნისი
ქ. ხობი

„ხობის მუნიციპალიტეტის საკრებულოს ბეჭდების, სატიტულო ფურცლების და სამართლებრივი აქტების ბლანკის ნიმუშების დამტკიცების თაობაზე“ ხობის მუნიციპალიტეტის საკრებულოს 2010 წლის 31 დეკემბრის N50 განკარგულებაში ცვლილების შეტანის თაობაზე

„ადგილობრივი თვითმმართველობის შესახებ“ საქართველოს ორგანული კანონის, საქართველოს ზოგადი ადმინისტრაციული კოდექსისა და „საქმისწარმოების ერთიანი წესების დამტკიცებისა და ამოქმედების შესახებ“ საქართველოს პრეზიდენტის 1999 წლის 1 ივლისის N414 ბრძანებულების საფუძველზე:

1. „ხობის მუნიციპალიტეტის საკრებულოს ბეჭდების, სატიტულო ფურცლების და სამართლებრივი აქტების ბლანკის ნიმუშების დამტკიცების თაობაზე“ ხობის მუნიციპალიტეტის საკრებულოს 2010 წლის 31 დეკემბრის N50 განკარგულებაში შეტანილ იქნეს ცვლილება და განკარგულების დანართი 2 ჩამოყალიბდეს შემდეგი რედაქციით:

„დანართი 2
ხობის მუნიციპალიტეტის საკრებულოს
2010 წლის 31 დეკემბრის N50 განკარგულებისა

ხობის მუნიციპალიტეტის საკრებულოს სატიტულო ფურცლის აღწერილობა

1. ხობის მუნიციპალიტეტის საკრებულოს სატიტულო ფურცლის ზედა მხარეს, ცენტრში განთავსებულია ხობის მუნიციპალიტეტის გერბი.
2. ხობის მუნიციპალიტეტის გერბის ქვემოთ, პირველ ხაზზე, ცენტრალურ ადგილას განთავსებულია წარწერა ქართულად „საქართველო“, მეორე ხაზზე - „ადგილობრივი თვითმმართველობის ორგანო“, ხოლო მესამე ხაზზე - „ხობის მუნიციპალიტეტის საკრებულო“. გამყოფი ხაზის ქვემოთ, მარცხენა მხარეს განთავსებულია დოკუმენტის ნომრის ადგილი, ხოლო მარჯვენა მხარეს - დოკუმენტის თარიღის (რიცხვი, თვე და წელი) ადგილი.
2. სატიტულო ფურცლის ქვედა კოლონტიტულზე განთავსებულია ხობის მუნიციპალიტეტის საკრებულოს საკონტაქტო ინფორმაცია: მარცხენა კუთხეში - საფოსტო რეკვიზიტები (ინდექსი და მისამართი), ხოლო მარჯვენა კუთხეში - ტელეფონის ნომერი, ფაქსის ნომერი, საკრებულოს ოფიციალური ვებგვერდის და ელექტრონული ფოსტის მისამართები.
3. საკრებულოს სატიტულო ფურცელზე წარწერები შესრულებულია ქართული უნიკოდით - „სილფაენი“

ხობის მუნიციპალიტეტის საკრებულოს სატიტულო ფურცლის ნიმუში

ს ა ქ ა რ თ ვ ე ლ ო
ადგილობრივი თვითმმართველობის ორგანო
ხობის მუნიციპალიტეტის საკრებულო

N „ ---------- “ „ ------- “ „ ----------“ 20 წ.

ინდ: 5800. ქ. ხობი
ცოტნე დადიანის ქ. № 189
ტელ: (0414) 22-24-96
ფაქსი: (0414) 22-25-13
ვებგვერდი: www. khobi-sakrebulo.ge
ელ. ფოსტა: khobi.mun@gmail.com

2. განკარგულება ძალაში შევიდეს გაცნობისთანავე.
3. განკარგულება შეიძლება გასაჩივრდეს საქართველოს ადმინისტრაციული კანონმდებლობით დადგენილი წესით, ხობის რაიონულ სასამართლოში (მისამართი: ქ. ხობი. ცოტნე დადიანის ქ. N192).

საკრებულოს თავმჯდომარე მამუკა ჭოხონელიძე

ხობის მუნიციპალიტეტის საკრებულოს
განკარგულება N42
2012 წლის 13 ივლისი
ქ. ხობი

„ხობის მუნიციპალიტეტის 2012 წლის ადგილობრივი შესყიდვების გეგმის დამტკიცების შესახებ“ ხობის მუნიციპალიტეტის საკრებულოს 2012 წლის 9 იანვრის N2 განკარგულებაში ცვლილების შეტანის თაობაზე

1. „ადგილობრივი თვითმმართველობის შესახებ“ საქართველოს ორგანული კანონის შესაბამისად, „ხობის მუნიციპალიტეტის 2012 წლის ადგილობრივი შესყიდვების გეგმის დამტკიცების შესახებ“ ხობის მუნიციპალიტეტის საკრებულოს 2011 წლის 9 იანვრის N2 განკარგულებაში შეტანილ იქნეს შემდეგი ცვლილება:

I. განკარგულების პირველ დანართში შემცირდეს:

200 ლარით - საბეჭდი ქაღალდი A4 80გრ./500 შეძენის ასიგნება; 300 ლარით - 1 ცალი ასლგადამღები აპარატურის შეძენის ასიგნება; 3350 ლარით - 2 ცალი კომპიუტერის კომპლექტის შეძენის ასიგნება; 300 ლარით - 1 ცალი ტახტის შეძენის ასიგნება; 300 ლარით - 1 ცალი მაცივრის შეძენის ასიგნება; 10000 ლარით - სოფ. ყულევში სასმელი წყლის შეზიდვის ასიგნება; 300 ლარით - 1 ცალი კარადის შეძენის ასიგნება; 38800 ლარით - ხამისკურის თემში საბავშვო ბაღის მიშენების სამუშაოების ასიგნება; 48750 ლარით - ხეთის თემში საბავშვო ბაღის სახურავის რეაბილიტაციის სამუშაოების ასიგნება; 500 ლარით - თორსა-დღვაბის თემში საბავშვო ბაღის კანალიზაციის რეაბილიტაციის სამუშაოების ასიგნება; 400 ლარით - ფინანსური ანალიზისა და ბუღალტრული პროგრამის შეძენის ასიგნება; 2000 ლარით - ქ. ხობში მრავალსართულიანი საცხოვრებელი სახლების (ჭყონდიდელის N6) სახურავების რეაბილიტაციის სამუშაოების საპროექტო-სახარჯთაღრიცხვო დოკუმენტაციის შედგენს ასიგნება; 1200 ლარით - ხამისკურის თემში საბავშვო ბაღის მიშენების სამუშაოების საპროექტო-სახარჯთაღრიცხვო დოკუმენტაციის შედგენის ასიგნება; 450 ლარით - ხეთის თემში საბავშვო ბაღის სახურავის რეაბილიტაციის სამუშაოების საპროექტო-სახარჯთაღრიცხვო დოკუმენტაციის შედგენის ასიგნება; 500 ლარით - ნაგავსაყრელთან მისასვლელი გზის რეაბილიტაცის სამუშაოების საპროექტო-სახარჯთაღრიცხვო დოკუმენტაციის შედგენის ასიგნება; 1500 ლარით - 1 ცალი კომპიუტერის კომპლექტის შეძენის ასიგნება;

II. განკარგულების პირველ დანართში გადიდდეს:

19674 ლარით - 8580 ლიტრი ბენზინის შეძენის ასიგნება; 12 ლარით - 10 ცალი ხელთათმანის შეძენის ასიგნება; 770 ლარით - 11 ცალი კარტრიჯის შეძენის ასიგნება; 1500 ლარით - 1 ცალი კომპიუტერის კომპლექტის შეძენის ასიგნება; 1200 ლარით - 1 ცალი პერსონალური კომპიუტერის (ნოუთბუქი) შეძენის ასიგნება; 35 ლარით - 1 ცალი ელექტროგადამყვანის (დიდი) შეძენის ასიგნება; 65 ლარით - 5 ცალი ელექტროგამაგრძელებელის ასიგნება; 40 ლარით - 10 ცალი ჩამრთველის შეძენის ასიგნება; 50 ლარით - 20 ცალი ელექტროვაზნის შეძენის ასიგნება; 24 ლარით - 60 ცალი ელემენტის შეძენის ასიგნება; 12 ლარით - მეგაფონის 12 ცალი ელემენტის შეძენის ასიგნება; 48 ლარით - ფოტოაპარატის 6 ცალი ელემენტის შეძენის ასიგნება; 180 ლარით - 30 ცალი ეკონათურის შეძენის ასიგნება; 764 ლარით - ვიდეოთვალის ქსელის 200 მეტრი კაბელის შეძენის ასიგნება; 16 ლარით - ვიდეოთვალის ქსელის კაბელის აქსესუარების შეძენის ასიგნება; 20 ლარით - 10 ცალი ტუალეტის ქაღალდის შეძენის ასიგნება; 48 ლარით - 6 ცალი სათლის შეძენის ასიგნება; 3 ლარით - 10 ცალი ღრუბელის შეძენის ასიგნება; 40 ლარით - 4 ცალი ნაგვის ყუთის შეძენის ასიგნება; 15 ლარით - 6 ცალი ხელსახოცის შეძენის ასიგნება; 24 ლარით - 12 ცალი იატაკის

საწმენდი ტილოს შეძენის ასიგნება; 42 ლარით - 6 ცალი ავეჯის საწმენდი სითხის შეძენის ასიგნება; 30 ლარით - 5 ცალი საცხის (იატაკის საპრიალებელი) შეძენის ასიგნება; 500 ლარით - 2 ცალი ჟალუზის შეძენის ასიგნება; 200 ლარით - კარის 5 ცალი საკეტის შეძენის ასიგნება; 40 ლარით - 200 ცალი სადენის სამაგრის შეძენის ასიგნება; 30 ლარით - 1 ცალი ხელსაწყოების ნაკრების შეძენის ასიგნება; 1500 ლარით - ახალსოფლის თემის N1 საბავშვო ბაღის ოთახების რემონტის ასიგნება; 674100 ლარით - საჯიჯაოს თემის სოფელ ჯაპიშაქარში გზის ასფალტობეტონის საფარის მოწყობის სამუშაოების ასიგნება; 40200 ლარით - ხობის მუნიციპალიტეტის სოფლების პატარა ფოთის, შავღელეს, ზემო ქვალონის ადგილობრივი მნიშვნელობის გზების სარეაბილიტაციო სამუშაოების ასიგნება; 42800 ლარით - ქ. ხობში სამეგრელოს, მირცხულავას, გორგასალის, გურამიშვილის, შანიძის და გამსახურდიას ქუჩებზე სანიაღვრე არხების მოწყობის სამუშაოების ასიგნება; 400 ლარით - პროგრამა ,,პატრიოტის“ სატრანსპორტო მომსახურების ხარჯების ასიგნება; 2000 ლარით ახალგაზრდული და სპორტული შემხვედრი ღონისძიებების სატრანსპორტო მომსახურების ხარჯების ასიგნება; 17500 ლარით - საჯიჯაოს თემის სოფელ ჯაპიშაქარში გზის ასფალტობეტონის საფარის მოწყობის სამუშაოების საპროექტო-სახარჯთაღრიცხვო დოკუმენტაციის შედგენის ასიგნება; 8400 ლარით - საჯიჯაოს თემის სოფელ ჯაპიშაქარში გზის ასფალტობეტონის საფარის მოწყობის ობიექტის ექსპერტიზის ასიგნება; 2000 ლარით - ხობის მუნიციპალიტეტის სოფლების პატარა ფოთის, შავღელეს, ზემო ქვალონის ადგილობრივი მნიშვნელობის გზების სარეაბილიტაციო სამუშაოების საპროექტო-სახარჯთაღრიცხვო დოკუმენტაციის შედგენის ასიგნება; 2200 ლარით - ქ. ხობში სამეგრელოს, მირცხულავას, გორგასალის, გურამიშვილის, შანიძის და გამსახურდიას ქუჩებზე სანიაღვრე არხების მოწყობის სამუშაოების საპროექტო-სახარჯთაღრიცხვო დოკუმენტაციის შედგენის ასიგნება; 200 ლარით - დასუფთავების მოსაკრებლის დარიცხვისა და აღრიცხვის პროგრამის ჩაწერის ასიგნება; 1000 ლარით პროგრამა ,,პატრიოტის“ მონაწილეთა სამედიცინო ცნობების ასიგნება; 700 ლარით - პირველი მაისის თემის საფილიპიოს უბანში რკინიგზის გადასასვლელზე საგზაო ნიშნების მოწყობის ასიგნება; 1500 ლარით - 1 ცალი ციფრული ფოტოაპარატის შეძენის ასიგნება;

2. განკარგულების პირველი პუნქტის „ა“ და „ბ“ ქვეპუნქტებით განხორციელებული ცვლილებების გათვალისწინებით, დანართი 1 ჩამოყალიბდეს შემდეგი რედაქციით:

„დანართი 1
ხობის მუნიციპალიტეტის საკრებულოს
2012 წლის 9 იანვრის N2 განკარგულებისა

ხობის მუნიციპალიტეტის ადგილობრივი თვითმმართველობის ორგანოების
2012 წლის ადგილობრივი შესყიდვების გეგმა

№	დანაყოფის კოდი	დანაყოფის დასახელება	სავარაუდო ღირებულება	შესყიდვის საშუალება	შესყიდვის დაწყების სავარაუდო ვადები	შესყიდვის ობიექტის მიწოდების სავარაუდო ვადა	შენიშვნა
		დეკორატიული მცენარე	1000		მარტ-ივნისი	I-II კვარტ.	
		გათბობის ხარჯი	5625		ოქტომბერი	IV კვარტ.	
1	**034**	**მეტყევეობისა და ხე-ტყის პროდუქტები**	**6625**	გამარტ. ელექტრ. ტენდ.	მარტ-ოქტომბერი	I-IV კვარტ.	
		ბენზინი	175474		იანვარ-დეკემბერი	I-IV კვარტ.	
		დიზელი	12936				
2	**091**	**საწვავი**	**188410**	გამარტ. ელექტრ. ტენდ.	იანვარ-დეკემბერი	I-IV კვარტ.	
		ელექტროენერგიის ხარჯი	44544				
3	**093**	**ელექტრო, სითბური, მზისა და ბირთვული ენერგია**	**44544**	გამარტ. შესყიდვა	იანვარ-დეკემბერი	I-IV კვარტ.	
		ქლორის მჟავა	226				
4	**144**	**მარილისა და სუფთა ნატრიუმის ქლორიდი**	**226,00**	გამარტ. შესყიდვა	იანვარ-დეკემბერი	I-IV კვარტ.	
		სახეხი	19				
5	**148**	**სხვადასხვა არალითონური მინერალური პროდუქტი**	**19**	გამარტ. შესყიდვა	იანვარ-დეკემბერი	I-IV კვარტ.	
		კვების პროდუქტები	105				
	158	**სხვადასხვა კვების პროდუქტები**	**105**	გამარტ. შესყიდვა	აპრილი	II კვარტ.	
		სამხედრო ფორმა კომუფლირებული	205				
		ცეცხლგამძლე ფორმა	3600				
		სპეციალური ხელთათმანი (სამუშაო)	80				
		სამაშველო ხელთათმანი	180				
6	**181**	**სამუშაო ტანსაცმელი, სპეცტანსაცმელი და აქსესუარები**	**4065**	გამარტ. შესყიდვა	ივლის-ნოემბერი	III-IV კვარტ.	

		ქურთუკ-შარვალი	5520				
		დისპეჩერის ჟილეტი (,,სახელოს გარეშე")	250				
		კეპი	315				
		წყალგაუმტარი პლაში	140				
7	**182**	**გარე ტანსაცმელი**	**6225**	გამარტ. ელექტრ. ტენდ.	ივლის-ნოემბერი	III-IV კვარტ.	
		მაისური	540				
8	**183**	**სამოსი**	**540**	გამარტ. შესყიდვა	ივლის-ნოემბერი	III-IV კვარტ.	
		ხელთათმანი	106				
		რეზინის ხელთათმანი	98				
		სამაშველო ჩაფხუტი	440				
		სახანძრო ჩაფხუტი	1380				
9	**184**	**სპეციალური ტანსაცმელი და აქსესუარები**	**2024**	გამარტ. შესყიდვა	ივლის-ნოემბერი	III-IV კვარტ.	
		კედლის საათი	60				
10	**185**	**სამკაულები, საათები და მონათესავე ნივთები**	**60**	გამარტ. შესყიდვა	მარტი	I კვარტ.	
		ფეხსაცმელი სამხედრო მაღალყელიანი	493,5				
		სამუშაო ფეხსაცმელი	1200				
		დისპეჩერებისათვის სამუშაო ფეხსაცმელი	795				
		ჩექმა მაღალყელიანი	281,5				
11	**188**	**ფეხსაცმელი**	**2770**	გამარტ. შესყიდვა	ივლის-ნოემბერი	III-IV კვარტ.	
		საკადასტრო რუკების დამზადება	18000				
12	**221**	**ნაბეჭდი წიგნები, ბროშურები და საინფორმაციო ფურცლები**	**18000**	გამარტ. ელექტრ. ტენდ.	იანვარ-დეკემბერი	I-IV კვარტ.	
		„სსმ"-ში ნორმატიული აქტების გამოქვეყნების ხარჯები	10000				
		„24 საათი"	312				
		„კვირის პალიტრა“	104				
		„ხობის მოამბე“	4204,8				
		„დედაქალაქი და რეგიონი“	300				
		„ეგრისის მაცნე“	2500				
		„ბიზნესი და კანონმდებლობა“	120				
		„ეკონომიკსი“	36				
		„სიტყვა და საქმე“					
		„საქართველოს ეკონომიკა“	108				
		„საკანონმდებლო მაცნე“	600				
		გამოცემა ,,ფაქტები საქართველოს რეგიონები 2011"	600				
		გაზეთი nev georgia	500				
		,,ტაბულა"	78				
		ჟურნალი პირველები	500				
13	**222**	**გაზეთები, სამეცნიერო ჟურნალები, პერიოდიკა და ჟურნალები**	**19962,8**	გამარტ. შესყივდა	იანვარ-დეკემბერი	I-IV კვარტ.	
		ფაილი	872				
		საქაღალდე (ცელულოიდის)	285				
		დამჭერიანი საქაღალდე	79				

		ბლოკნოტი	941				
		რვეული პატარა	23				
		საკანცელარიო რვეული	543				
		ბრძანებების წიგნი	59				
		კორესპონდენციის აღრიცხვის ჟურნალი	406				
		მატერიალურ ფასეულობათა დავთარი	40				
		მიმდინარე ანგარიშსწორების დავთარი (100 ფურცლიანი)	30				
		წიგნი მთავარი დავთარი	10				
14	**228**	**ქაღალდის ან მუყაოს სარეგისტრაციო ჟურნალები/წიგნები, საბუღალტრო წიგნები, ფორმები და სხვა ნაბეჭდი საკანცელარიო ნივთები**	**3288**	გამარტ. შესყიდვა	იანვარ-დეკემბერი	I-IV კვარტ.	
		ფერადი ფლომასტერი	4				
		საკანცელარიო ჟურნალი	155				
		საკანცელარიო დანა	90				
		საქაღალდე თარო	180				
		ფანქარი	156				
		მარკერი	228				
		საშლელი	26,5				
		ასაკინძი ლენტი	7				
		საკანცელარიო ნივთების ჩასაწყობი	600				
		კალკულატორი	665				
		ფაქსის ქაღალდი	94				
		კონვერტი DL	150				
		კონვერტი A4	107				
		კონვერტი A5	70				
		კონვერტი პატარა	10				
		საქმის ყდა	35				
		ჭიკარტი	38				
		კლიპსი	199				
		სახაზავი	45,1				
		სტიკერი (სანიშნე ქაღალდი)	410				
		სტიკერი (მწებავი)	335				
		ანტისტეპლერი	61				
		წაწუნა	4				
		მაგიდის კალენდრის დაფა	48				
		სკოჩი (დიდი)	95				
		მაგიდის კალენდარი	191				
		დასაწებებელი ლენტი	5				
		სტეპლერის ტყვიები	289,1				
		სტეპლერი პატარა	125				
		სტეპლერი საშუალო	355				
		სტეპლერი დიდი	155				
		ბაინდერი	1425				
		საქაღალდე (სწრაფჩამკერი)	420				
		დირაკოლი	114				
		დირაკოლი დიდი	50				
		წებო	290				
		ქაღალდის სამაგრი	27,5				
		კორექტორი	375				
		ბეჭდის ბალიში	12				

		ლენტი ოქმებისათვის	1				
		ფანქრის სათლელი	35				
		ბურთულიანი კალამი	533				
		ბურთულიანი კალამი	193,5				
		ქაღალდის სამაგრი (სკრეპი)	46,4				
		ფაილებიანი საქაღალდე	621,5				
		საფანქრე ჭიქა	10				
		მაგიდის კომპლექტი	70				
		ქაღალდი საბეჭდი A4 80გრ./500	9900				
		ქაღალდი საწერი A4 45გრ./200	552				
		ქაღალდი საწერი A3	40				
		ქაღალდი მოწმობებისთვის	90				
		ფერადი ქაღალდი	65				
		საოქმე ქაღალდი	40				
		ასლგადამღები					
		ბეჭედი, შტამპი	510				
		ფაქსიმილე	65				
		მაგნიტური დაფა	100				
		ქსეროქსი					
		ტუშის კალამი	202				
15	**301**	**საოფისე მანქანები, კომპიუტერების, პრინტერების და ავეჯის გარდა**	**20720,6**	გამარტ. ელექტრ. ტენდ.	იანვარ-დეკემბერი	I-IV კვარტ.	
		dvd დისკი	685				
		cd დისკი	287				
		ფლეშმეხსიერება	835				
		პრინტერი	400				
		კარტ-რაიდერი	20				
		სკანერი	41				
		კომპიუტერის გარე მყარი დისკი	400				
		„უპეეს“-ი	720				
		კარტრიჯის შეძენა (LAZERJET 1020-1005)	5270				
		ქსეროქსის კარტრიჯის შეძენა	2100				
		კარტრიჯის (ფერადი) შეძენა	240				
		კარტრიჯის შეძენა	2470				
		საოფისე ტექნიკის სათადარიგო ნაწილების შეძენა	1000				
		კომპიუტერის კომპლექტი	28250				
		პერსონალური კომპიუტერი (ნოუთბუქი)	2650				
16	**302**	**კომპიუტერული მოწყობილობები და მარაგი**	**45368**	გამარტ. ელექტრ. ტენდ.	იანვარ-დეკემბერი	I-IV კვარტ.	
17	**311**	**ელექტრონული ძრავები, გენერატორები და ტრანსფორმატორები**	**0**				
		ადაპტორი (დამცავი)	200				
		ელექტროგადამყვანი (დიდი)	145				
		„სკოპი" სადენის სამაგრი	45				
		ავტომატური ამომმრთველი	100				
18	**312**	**ელექტროენერგიის გამანაწილებელი და საკონტროლო აპარატურა**	**490**	გამარტ. შესყიდვა	იანვარ-დეკემბერი	I-IV კვარტ.	

		ელექტროგამაგრძელებელი	1193				
		ელექტროგამანაწილებელი	231				
		როზეტი	175				
		ჩამრთველი	130				
		ელექტროვაზნა	50				
19	**313**	**იზოლირებული მავთული და კაბელი**	**1779**	გამარტ. შესყიდვა	იანვარ-დეკემბერი	I-IV კვარტ.	
		ელემენტი	140				
		ელემენტი (მეგაფონის)	36				
		ფოტოაპარატის ელემენტი	176				
20	**314**	**აკუმულატორები, პირველადი ელემენტები და პირველადი ბატარეები**	**352**	გამარტ. შესყიდვა	იანვარ-დეკემბერი	I-IV კვარტ.	
		ნათურა	628				
		წერტილოვანი ნათურა	200				
		გარე განათების ნათურა	100				
		ეკონომნათურა	180				
21	**315**	**გასანათებელი მოწყობილობები და ელექტრონათურები**	**1108**	გამარტ. შესყიდვა	იანვარ-დეკემბერი	I-IV კვარტ.	
		ელექტროშედუღების ჩხირი	80				
		საიზოლაციო ლენტი	9				
		ელექტროინდიკატორი	15				
22	**316**	**ელეტრომოწყობილობები და აპარატურა**	104	გამარტ. შესყიდვა	იანვარ-დეკემბერი	I-IV კვარტ.	
		სატელეფონო ბარათების შეძენა	21020				
		კონდესატორი	200				
23	**317**	**ელექტრონული, ელექტრომექანიკური და ელექტროტექნიკური მომარაგება**	**21220**	გამარტ. შესყიდვა	იანვარ-დეკემბერი	I-IV კვარტ.	
		მობილური ტელეფონი	2960				
24	**322**	**რადიო-ტელეფონის, რადიო-ტელეგრაფის, რადიო-მაუწყებლობის და სატელევიზიო გადამცემი აპარატურა**	**2960**	გამარტ. შესყიდვა	იანვარ-დეკემბერი	I-IV კვარტ.	
		ვიდეოკასეტა	870				
		გარე მიკროფონი	20				
		შტატივი	150				
		ვიდეოკამერა					
		შტატივი					
		ტელევიზორი	2000				
		მიკროფონი					
		ხელის რადიოსადგური	2400				
		ვიდეო სამეთვალყურეო სისტემა	915				
		ვიდეოტექნიკა	7000				
25	**323**	**ტელე - და რადიომიმღებები და ხმის ან ვიდეო ჩამწერები ან რეპროდუქცირების აპარატურა**	**13355**	გამარტ. ელექტრ. ტენდერი	იანვარ-დეკემბერი	I-IV კვარტ.	
		ვიდეოთვალის ქსელის კაბელი	764				
		ვიდეოთვალის ქსელის კაბელის აქსესუარები	16				
26	**324**	**ქსელები**	**780**				
		მოდემი (მაგთიფიქსის)	325				

		ტელეფონი (სტაციონარული)	395				
		სატელიტური კავშირის მოწყობილობა	10000				
		ტელეფონი (ეკრანით)	50				
		სატელიტური ანტენის რესივერი	60				
27	**325**	**სატელეკომუკნიკაციო მოწყობილობები და მარაგები**	**10830**	გამარტ. ელექტრ. ტენდერი	იანვარ-დეკემბერი	I-IV კვარტ.	
		საპონი	148				
		სარეცხი საპონი	45,2				
		ტუალეტის ქაღალდი	330				
		პირსახოცი	35				
28	**337**	**პირადი ჰიგიენის პროდუქტები**	**558,2**	გამარტ. შესყიდვა	იანვარ-დეკემბერი	I-IV კვარტ.	
		ავტომობილი (მსუბუქი)	155000		მარტი-ივნისი	I -II კვარტ.	
		ავტომობილი (პიკაპი)	50000		აპრილი	II კვარტ.	
29	**341**	**ძრავიანი სატრანსპორტო საშუალებები**	**205000**	ელექტრ. ტენდერი	თებერვალ-მარტი	I კვარტ.	
		სათადარიგო ნაწილები	50590				
30	**343**	**ნაწილები და აქსესუარები სატრანსპორტო საშუალებებისა და მათი ძრავებისათვის**	**50590**	გამარტ. ელექტრ. ტენდერი	იანვარ-დეკემბერი	I-IV კვარტ.	
		პატარა მოტორიანი ნავი	4200				
31	**345**	**გემები და ნავები**	**4200**				
32	**351**	**საგანგებო სიტუაციებისა და უსაფრთხოების მოწყობილობები**	**0**				
		იატაკის საწმენდი ჯოხი	240				
		დროშა (საქართველოს)	520				
		დროშა (ევროკავშირის)	360				
33	**358**	**ინდივიდუალური და დამხმარე მოწყობილობები**	**1120**	გამარტ. შესყიდვა	იანვარ-დეკემბერი	I-IV კვარტ.	
		კოორდინატების დასადგენი ხელსაწყო G.P.S.	400				
34	**381**	**სანავიგაციო და მეტეოროლოგიური ხელსაწყოები**	**400**				
		ციფრული ფოტოაპარატი	350				
		ციფრული ფოტოაპარატი	1500				
		ვიდეოპროექტორის ეკრანი	600				
35	**386**	**ოპტიკური ხელსაწყოები**	**2450**	გამარტ. შესყიდვა	იანვარ-დეკემბერი	I-IV კვარტ.	
		რკინის კარადა	400				
		კომპიუტერის მაგიდა	360				
		ტელევიზორის მაგიდა	150				
		საოფისე თარო	320				
		სამუშაო მაგიდა	500				
		სავარძელი	500				
		კომპიუტერის სკამი	640				
		სკამი	5220				
		ტახტი					

		საოფისე სავარძელი (მბრუნავი)	3130				
		ლეიბი	750				
		ადიალა	100				
		მაგიდა მისადგმელით	2500				
36	**391**	**ავეჯი**	**14570**	გამარტ. ელექტრ. ტენდერი	იანვარ-დეკემბერი	I-IV კვარტ.	
		მაკრატელი	61				
		სურათის ჩარჩო	150				
		ყვავილის ქოთანი	130				
		სათლი	158				
		ცოცხი	1108				
		აქანდაზი	70				
		ღრუბელი	5,5				
		სანთელი	10				
		იატაკის ჯაგრისი	10				
		ნაგვის ყუთი	656,2				
		თეთრეულის კომპლექტი	600				
37	**392**	**ავეჯეულობა**	**2958,7**	გამარტ. შესყიდვა	იანვარ-დეკემბერი	I-IV კვარტ.	
		ფარდა	200				
		ხელსახოცი	184				
		ტილო იატაკის საწმენდი	301,5				
		ტილო მაგიდის	668				
		მინის საწმენდი	221				
		ფეხსაწმენდი თექა	140				
38	**395**	**ქსოვილის ნივთები**	**1714,5**	გამარტ. შესყიდვა	იანვარ-დეკემბერი	I-IV კვარტ.	
		მაცივარი					
		წყლის გამაცხელებელი (პორტერი)	150				
		ელექროღუმელი (გამათბობელი)	60				
39	**397**	**საოჯახო ტექნიკა**	**210**	გამარტ. შესყიდვა	იანვარ-დეკემბერი	I-IV კვარტ.	
		სარეცხი ჟელე	308				
		ავეჯის საწმენდი სითხე	142				
		სარეცხი სითხე (მჟავა)	64				
		საცხი (იატაკის საპრიალებელი)	205				
		ჟალუზის საწმენდი	55				
		დეზოდორი	300				
		ტუალეტის საწმენდი (იხვი)	200				
40	**398**	**საწმენდი და საპრიალებელი პროდუქტები**	**1274**	გამარტ. შესყიდვა	იანვარ-დეკემბერი	I-IV კვარტ.	
		სასმელი წყლის შეზიდვა ყულევში	5000				
		წყლის ხარჯი	8990				
41	**411**	**ბუნებრივი წყალი**	**13990**	გამარტ. შესყიდვა	იანვარი-დეკემბერი	I-IV კვარტ.	
		ჟალუზი	1300				
		კონდიციონერი	1900				

42	**425**	**გამაგრილებელი და სავენტილაციო მოწყობილობები**	**3200**	გამარტ. შესყიდვა	იანვარ-დეკემბერი	I-IV კვარტ.	
		ელექტრობურღი	100				
43	**431**	**სამთო მანქანები**	**100**	გამარტ. შესყიდვა	იანვარ-დეკემბერი	I-IV კვარტ.	
		ლურსმანი	15				
		ლამინირებული პარკეტი	450				
44	**441**	**კონსტრუქციის მასალები და ანალოგიური ნივთები/საგნები**	**465**	გამარტ. შესყიდვა	იანვარ-დეკემბერი	I-IV კვარტ.	
		არქივის კიბე (სადურგლო ნაკეთობა)	50				
		ტუმბოები (სადურგლო ნაკეთობა)	50				
		დასადგამი თაროები (სადურგლო ნაკეთობა)	220				
		კარები ხის (სადურგლო ნაკეთობა)					
		არქივის თაროები (სადურგლო ნაკეთობა)	1750				
		მაგიდის მისადგმელის გადაკეთება (სადურგლო ნაკეთობა)	120				
		მაგიდის გვერდითა მისადგმელი (სადურგლო ნაკეთობა)	150				
		მაგიდა გვერდითა მისადგმელით (სადურგლო ნაკეთობა)	350				
		კარადა (სადურგლო ნაკეთობა)	700				
		მაგიდა (სადურგლო ნაკეთობა)	250				
		მაგიდა ქვედა თაროებით (სადურგლო ნაკეთობა)	220				
		მაგიდის მისადგმელის გადაკეთება (სადურგლო ნაკეთობა)	100				
		ტელევიზორის მაგიდა (სადურგლო ნაკეთობა)	120				
		კარადა (სადურგლო ნაკეთობა)	540				
		მაგიდა მისადგმელით (სადურგლო ნაკეთობა)	160				
		თარო (სადურგლო ნაკეთობა)	200				
45	**442**	**სტრუქტურული მასალები**	**4980**	გამარტ. შესყიდვა	იანვარ-ივნისი	I-II კვარტ.	
46	**443**	**კაბელი, მავთული და მათთან დაკავშირებული მასალები**	**0**				
		კარადა					
		წყლის ონკანი	240				
		ლულა ა 51 მ	300				
		ლულა ბ 51 მ	330				
		ლულა ბ 51 მ გამრფქვევი	385				
		რკინის კარადა	3000				
		კარადა ხის	500				
		დასაკეცი კიბე (სახანძრო)	650				
		სახანძრო საიერიშო ჯოხკიბე	600				
		ტრაფარეტები	635				

47	**444**	**სხვადასხვა ქარხნული წარმოების მასალა და მათთან დაკავშირებული საგნები**	**6640**	გამარტ. ელექტრ. ტენდერი	მაის-სექტემბერი	II-III კვარტ.	
		კარის სახელური	410				
		საკეტის გულარი	187,5				
		კარის საკეტი	2856				
		ბოქლომი	166				
		ბრტყელტუჩა	20				
		სახრახნისი	30				
		ჩაქუჩი	20				
		ჭანჭიკი	10				
		ელექტროშემდუღებელი აპარატი	450				
		საღებავი	120				
		სადენის სამაგრი	40				
		ხელსაწყოების ნაკრები	30				
48	**445**	**ხელსაწყოები, საკეტები, გასაღებები, ანჯამები, დამჭერები, ჯაჭვები და ზამბარები/რესორები**	**4339,5**	გამარტ. შესყიდვა	იანვარ-ივნისი	I-II კვარტ.	
		სოფელ ახალსოფლის სანადარიოს უბნის საბავშვო ბაღის რემონტი	14550				
		სოფელ ახალსოფლის N1 საბავშვო ბაღის ოთახების რემონტი	6300				
		სოფელ ახალი ხიბულის სანადარაიოს უბნის გზის მოხრეშვა	7700				
		სოფელ ახალსოფლის სანადარიოს უბნის წყალსადენის სისტემის რეაბილიტაცია	13600				
		სოფელ გურიფულში სანიაღვრე არხის ამოწმენდა	14550				
		სოფელ პირველი მაისის ოქროს საწმისის უბანში სანიაღვრე არხის ამოწმენდა	11640				
		სოფელ ნოჯიხევის უბანში სანიაღვრე არხის ამოწმენდა	11640				
		ასფალტიანი ქუჩების მოვლა-შენახვა	30000				
		მინისტადიონების მოვლა	15000				
		დავით აღმაშენებლის ქუჩაზე წერეთლის ქუჩიდან დავით აღმაშენებლის პირველ ჩიხამდე სანიაღვრე არხის მოწყობა	30700				
		ქ. ხობში გურამიშვილის ქუჩაზე სანიაღვრე არხის მოწყობა	21500				
		სოფელ შუა ხორგაში მდ. ხობის მარცხენა სანაპიროზე ნაპირგამაგრების სამუშაოები	160000				
		ნაგავსაყრელთან მისასვლელი გზის რეაბილიტაცია	25050				
		მუნიციპალიტეტის ავტომაგისტრალებზე 4 ცალი სიჩქარის მზომი რადარის დამონტაჟების სამუშაოები	43920				

		სოფ. პატარა ფოთში მდინარე რიონის მარჯვენა ნაპირზე წყალდიდობისაგან წარეცხილი დამბის ამაღლების სამუშაოები	12130				
		სოფ. საგვიჩიოს წყალსადენის შიდა ქსელის მოწესრიგების სამუშაოები	4150				
		სოფ. ახალი სოფლის სანადარაიოს უბნის წყალსადენის სისტემის რეაბილიტაცია	18370				
		ქ. ხობში ჭყონდიდელის ქუჩის მიმდებარე არხის ამოწმენდის, ერთი მილხიდის მოწყობისა და ერთი მილხიდის რეაბილიტაციის სამუშაოები	19150				
		კოსტავას ქუჩაზე სანიაღვრე სისტემის რეაბილიტაცია	22710				
		ყოფილი კერამიკული ქარხნის მიმდებარე ტერიტორიაზე არხის ამოწმენდა გაფართოებით და დამბის ამაღლება	1900				
		ახალი სასაფლაოს კეთილმოწყობის სამუშაოები	30620				
		სტიქიისაგან დაზიანებული 9 აპრილის მემორიალის კეთილმოწყობის სამუშაოები	1270				
		ადმინისტრაციული შენობის (ძველი რაიკომის) ოთახების სარემონტო სამუშაოები	18200				
		ადმინისტრაციული შენობის (ყოფილი რაპოს) ოთახების სარემონტო სამუშაოები	23200				
		თორსის საბავშვო ბაღის კანალიზაციის რეაბილიტაცია	5800				
		პოლიციის რაიონული სამმართველოს ეზოს საფარის რემონტი	5700				
		ქ. ხობში სტალინის ქუჩის ასფალტ-ბეტონის საფარის რეაბილიტაცია	195400				
		სახანძრო-სამაშველო სამსახურის ეზოში არსებული წყლის აუზის რეაბილიტაცია	3250				
		ძველი ხიბულის თემის შუა ჭალის და საქანთარიოს უბნის გზების რეაბილიტაცია	19000				
		ურთის მთაზე რადიომონიტორინგის სტაციონალურ სადგურთან მისასვლელი გზის ორმული შეკეთება	24000				
		ხამისქურის ცენტრის ტერიტორიაზე სანიაღვრე არხის ამოწმენდის სამუშაოები	3000				
		ქ. ხობში დავით აღმაშენებლის ქუჩის III შესახვევში სანიაღვრე არხის რეაბილიტაციის სამუშაოები	2750				

		ქ. ხობში ცოტნე დადიანის ქუჩაზე ტროტუარების რეაბილიტაციის სამუშაოები	255000				
		ქ. ხობში ცოტნე დადიანის ქუჩა #238 მდებარე საცხოვრებელი სახლის სახურავის რეაბილიტაცია	88000				
		საჯიჯაოს თემის სოფელ ჯაპიშაქარში გზის ასფალტობეტონის საფარის მოწყობის სამუშაოები	674100				
		ხობის მუნიც. სოფლების პატარა ფოთის, შავღელეს, ზემო ქვალონის ადგილობრივი მნიშვნელობის გზების სარეაბილიტაციო სამუშაოები	40200				
		ქ. ხობში სამეგრელოს, მირცხულავას, გორგასალის, გურამიშვილის, შანიძის და გამსახურდიას ქუჩებზე სანიაღვრე არხების მოწყობა	42800				
49	**452**	**სამუშაოები მთლიანი ან ნაწილობრივი მშენებლობისათვის და სამოქალაქო მშენებლობის სამუშაოები**	**1916850**	ელექტრ. ტენდერი	იანვარი-აგვისტო	I-III კვარტ.	
		სოფელ ახალი ხიბულის ადმინისტრაციული შენობის სარემონტო სამუშაოები	20500				
		ქვემო ქვალონის სკოლის ოთახებში საკვამურების მონტაჟი	5300				
		საჯიჯაოს #1 სკოლის ოთახებში საკვამურების მონტაჟი	4740				
		პოლიციის რაიონული სამმართველოს ოთახების რემონტი	2350				
50	**453**	**სარემონტო-სამონტაჟო სამუშაოები**	**32890**	გამარტ. ელექტრ. ტენდერი	აპრილი-აგვისტო	II-III კვარტ.	
		უმწეოთა სასადილო დარბაზის იატაკის რეაბილიტაცია	5700				
		ახალი ხიბულის თემში ამბულატორიის რეაბილიტაციის სამუშაოები	2350				
		ახალი ხიბულის თემში სასოფლო კლუბის რეაბილიტაციის სამუშაოები	5250				
51	**454**	**შენობის მოწყობის სამუშაოები**	**13300**	გამარტ. ელექტრ. ტენდერი	აპრილი-აგვისტო	II-III კვარტ.	
		ფინანსური ანალიზისა და ბუღალტრული პროგრამა	300				
52	**484**	**საქმიანი გარიგებებისა და პირადი ბიზნესის წარმართვის პროგრამული პაკეტები**	**300**	გამარტ. შესყიდვა	ივნისი	II კვარტ.	
53	**489**	**სხვადასხვა პროგრამული პაკეტები და კომპიუტერული სისტემები**	**0**				

		მიმდინარე რემონტის ხარჯი	15100				
		მანქანის რეცხვა	2040				
54	**501**	**სატრანსპორტო საშუალებებისა და მათთან დაკავშირებული მოწყობილობების შეკეთება, ტექნიკური მომსახურება და მასთან დაკავშირებული მომსახურებები**	**17140**	გამარტ. ელექტრ. ტენდერი	იანვარ-დეკემბერი	I-IV კვარტ.	
		კარტრიჯის დოლურის გამოცვლა	400				
		კარტრიჯის დატუმბვა	6300				
		კომპიუტერული მომსახურება	7450				
55	**503**	**პერსონალური კომპიუტერების, საოფისე აპარატურის, სატელეკომუნიკაციო და აუდიო - ვიზუალური მოწყობილობების შეკეთება, ტექნიკური მომსახურება და მათთან დაკავშირებული მომსახურებები**	**14150**	გამარტ. ელექტრ. ტენდერი	იანვარ-დეკემბერი	I-IV კვარტ.	
		კონდიციონერის მონტაჟი	400				
		კონდიციონერის რემონტი	2000				
		ელექტრომოწყობილობების (კონდიციონერი, ტელევიზორი და ა.შ.) რემონტი	1000				
56	**507**	**შენობის მოწყობილობების შეკეთება და ტექნიკური მომსახურება**	**3400**	გამარტ. შესყიდვა	იანვარ-დეკემბერი	I-IV კვარტ.	
57	**555**	**სასადილოებისა და საზოგადოებრივი კვების საწარმოების მომსახურებები**	**0**	გამარტ. ელექტრ. ტენდერი	იანვარ-დეკემბერი	I-IV კვარტ.	
		მოსწავლეთა ლაშქრობები ღირსშესანიშნავ ადგილებში	160				
		ექსკურსია ხობი-ყვარელი	2020				
		ექსკურსია ხობი-ყაზბეგი	2120				
		„პატრიოტი“	1400				
		ახალგაზრდული და სპორტული ღონისძიებების სატრანსპორტო მიმსახურება	2000				
		ძეგლების მონიტორინგისთვის ტრანსპორტით მომსახურება	400				
		წინანდალში ქართული ყველის ფესტივალზე მონაწილეთა ტრანსპორტირება	500				
		გაწვევის ხარჯები (სატრანსპორტო მომსახურება)	7600				
58	**601**	**საავტომობილო ტრანსპორტის მომსახურებები**	**16200**	გამარტ. ელექტრ. ტენდერი	იანვარ-დეკემბერი	I-IV კვარტ.	
		წერილებთან დაკავშირებული საფოსტო მომსახურებები	8870				
59	**641**	**საფოსტო და საკურიერო მომსახურებები**	**8870**	გამარტ. შესყიდვა	იანვარ-დეკემბერი	I-IV კვარტ.	
		სატელეფონო მომსახურება	21176				
		ფიჭური მომსახურება	14365				

60	**642**	**სატელეკომუნიკაციო მომსახურებები**	**35541**	გამარტ. შესყიდვა	იანვარ-დეკემბერი	I-IV კვარტ.	
		ბანკის მომსახურების ხარჯი	4800				
61	**661**	**საბანკო და საინვესტიციო მომსახურებები**	**4800**	გამარტ. შესყიდვა	იანვარ-დეკემბერი	I-IV კვარტ.	
		მანქანის დაზღვევა					
		პირადი შემადგენლობის დაზღვევა	9900				
62	**665**	**სადაზღვევო და საპენსიო მომსახურებები**	**9900**	გამარტ. ელექტრ. ტენდერი	იანვარ-თებერვალი	I-IV კვარტ.	
		საგამოფენო ცენტრში ტურისტულ გამოფენაზე მონაწილეობის მისაღებად ფართის დაქირავება (,,ექსპო-ჯორჯია")	355				
63	**703**	**უძრავი ქონების სააგენტოების**	**355**				
		სოფელ შუა ხორგაში მდინარე ხობის მარცხენა სანაპიროზე ნაპირგამაგრების სამუშაოების ზედამხედველობის მომსახურება	190			I კვარტ.	
64	**712**	**არქიტექტურული და მასთან დაკავშირებული მომსახურებები**	**190**	გამარტ. შესყიდვა	იანვარი	I კვარტ.	
		სოფელ ახალი ხიბულის ადმინისტრაციული შენობის სარემონტო სამუშაოების საპროექტო-სახარჯთაღრიცხვო დოკუმენტაციის შედგენა	1000				
		სოფელ ახალი ხიბულის ადმინისტრაციული შენობის სარემონტო სამუშაოების საპროექტო-სახარჯთაღრიცხვო დოკუმენტაციის შედგენა, ობიექტის ექსპერტიზა	500				
		პოლიციის რაიონული სამმართველოს ოთახების რემონტის საპროექტო-სახარჯთაღრიცხვო დოკუმენტაციის შედგენა	150				
		ქ. ხობში მრავალსართულიანი საცხოვრებელი სახლების (ჭყონდიდელის N6) სახურავების რეაბილიტაციის სამუშაოების საპროექტო-სახარჯთაღრიცხვო დოკუმენტაციის შედგენა	800				
		სოფელ ხეთის საბავშვო ბაღის სახურავის რეაბილიტაციის სამუშაოების საპროექტო-სახარჯთაღრიცხვო დოკუმენტაციის შედგენა	800				
		სოფელ ახალსოფლის სანადარიოს უბნის საბავშვო ბაღის რემონტის სამუშაოების საპროექტო-სახარჯთაღრიცხვო დოკუმენტაციის შედგენა	450				

		სოფელ ახალსოფლის N1 საბავშვო ბაღის ოთახების რემონტის სამუშაოების საპროექტო-სახარჯთაღრიცხვო დოკუმენტაციის შედგენა	200				
		სოფელ ახალი ხიბულის სანადარაიოს უბნის გზის მოხრეშვის სამუშაოების საპროექტო-სახარჯთაღრიცხვო დოკუმენტაციის შედგენა	300				
		სოფელ გურიფულში სანიაღვრე არხის ამოწმენდის სამუშაოების საპროექტო-სახარჯთაღრიცხვო დოკუმენტაციის შედგენა	450				
		სოფელ პირველი მაისის ოქროს საწმისის უბანში სანიაღვრე არხის ამოწმენდის სამუშაოების საპროექტო-სახარჯთაღრიცხვო დოკუმენტაციის შედგენა	360				
		სოფელ ნოჯიხევის უბანში სანიაღვრე არხის ამოწმენდის სამუშაოების საპროექტო-სახარჯთაღრიცხვო დოკუმენტაციის შედგენა	360				
		ქ. ხობში გურამიშვილის ქუჩაზე სანიაღვრე არხის მოწყობის სამუშაოების ობიექტის ექსპერტიზა	900				
		მეცნიერებისათვის აქამდე უცნობ უმნიშვნელოვანეს ისტორიულ ძეგლებზე - წ. მ. სოფიას ეკლესია, ,,ნასკადუ", ,,ჯეგეთა", ხობისწყლის უცნობი ნაგებობა, საადამიოს ,,კურკუცია", ჯახუთის ციხის არქეოლოგიური ნამოსახლარები - დაზვერვითი სამუშაოების ჩატარება	20000				
		ხობის ტაძრის გალავნის შიდა ტერიტორიისა და ტაძრის ჩრდილოეთით გამოვლენილი უცნობი ნაგებობის არქეოლოგიური შესწავლა	4000				
		ნაგავსაყრელთან მისასვლელი გზის რეაბილიტაცის სამუშაოების საპროექტო-სახარჯთაღრიცხვო დოკუმენტაციის შედგენა	850				
		ნაგავსაყრელთან მისასვლელი გზის რეაბილიტაცია, ობიექტის ექსპერტიზა	600				
		სოფ. პატარა ფოთში მდინარე რიონის მარჯვენა ნაპირზე წყალდიდობისაგან წარეცხილი დამბის ამაღლების სამუშაოები, ობიექტის ექსპერტიზა	350				
		სოფ. საგვიჩიოს წყალსადენის შიდა ქსელის მოწესრიგების სამუშაოები, ობიექტის ექსპერტიზა	200				

		სოფ. ახალი სოფლის სანადარაიოს უბნის წყალსადენის სისტემის რეაბილიტაცია, ობიექტის ექსპერტიზა	530				
		ქ. ხობში ჭყონდიდელის ქუჩის მიმდებარე არხის ამოწმენდის, ერთი მილხიდის მოწყობისა და ერთი მილხიდის რეაბილიტაციის სამუშაოები, ობიექტის ექსპერტიზა	550				
		კოსტავას ქუჩაზე სანიაღვრე სისტემის რეაბილიტაცის სამუშაოების საპროექტო-სახარჯთაღრიცხვო დოკუმენტაციის შედგენა	1250				
		კოსტავას ქუჩაზე სანიაღვრე სისტემის რეაბილიტაცია, ობიექტის ექსპერტიზა	540				
		ახალი სასაფლაოს კეთილმოწყობის სამუშაოების საპროექტო-სახარჯთაღრიცხვო დოკუმენტაციის შედგენა	1650				
		ახალი სასაფლაოს კეთილმოწყობის სამუშაოები, ობიექტის ექსპერტიზა	730				
		ადმინისტრაციული შენობის (ძველი რაიკომის) ოთახების სარემონტო სამუშაოების საპროექტო-სახარჯთაღრიცხვო დოკუმენტაციის შედგენა	1250				
		ადმინისტრაციული შენობის (ძველი რაიკომის) ოთახების სარემონტო სამუშაოები, ობიექტის ექსპერტიზა	550				
		ადმინისტრაციული შენობის (ყოფილი რაპოს) ოთახების სარემონტო სამუშაოების საპროექტო-სახარჯთაღრიცხვო დოკუმენტაციის შედგენა	1250				
		ადმინისტრაციული შენობის (ყოფილი რაპოს) ოთახების სარემონტო სამუშაოები, ობიექტის ექსპერტიზა	550				
		თორსის საბავშვო ბაღის კანალიზაციის რეაბილიტაცია, ობიექტის ექსპერტიზა	200				
		ქვემო ქვალონის სკოლის ოთახებში საკვამურების მონტაჟი, საპროექტო-სახარჯთაღრიცხვო დოკუმენტაციის შედგენა	300				
		ქვემო ქვალონის სკოლის ოთახებში საკვამურების მონტაჟი, ობიექტის ექსპერტიზა	200				
		საჯიჯაოს #1 სკოლის ოთახებში საკვამურების მონტაჟი, საპროექტო-სახარჯთაღრიცხვო დოკუმენტაციის შედგენა	260				

		საჯიჯაოს #1 სკოლის ოთახებში საკვამურების მონტაჟი, ობიექტის ექსპერტიზა	200				
		ქ. ხობში სტალინის ქუჩის ასფალტ-ბეტონის საფარის რეაბილიტაციის სამუშაოების საპროექტო-სახარჯთაღრიცხვო დოკუმენტაციაში ცვლილებების შეტანა	1200				
		ქ. ხობში სტალინის ქუჩის ასფალტ-ბეტონის საფარის რეაბილიტაციის სამუშაოები, ობიექტის ექსოპერტიზა	3400				
		დავით აღმაშენებლის ქუჩაზე წერეთლის ქუჩიდან დავით აღმაშენებლის პირველ ჩიხამდე სანიაღვრე არხის მოწყობა, ობიექტის ექსპერტიზა	500				
		პოლიციის რაიონული სამმართველოს ეზოს საფარის რემონტი, საპროექტო-სახარჯთაღრიცხვო დოკუმენტაციის შედგენა	300				
		სახანძრო-სამაშველო სამსახურის ეზოში არსებული წყლის აუზის რეაბილიტაცია, საპროექტო-სახარჯთაღრიცხვო დოკუმენტაციის შედგენა	250				
		ძველი ხიბულის თემის შუა ჭალის და საქანთარიოს უბნის გზების რეაბილიტაცია, საპროექტო-სახარჯთაღრიცხვო დოკუმენტაციის შედგენა	1000				
		ქ. ხობში დავით აღმაშენებლის ქუჩის III შესახვევში სანიაღვრე არხის რეაბილიტაციის სამუშაოები, საპროექტო-სახარჯთაღრიცხვო დოკუმენტაციის შედგენა	250				
		ქ. ხობში ცოტნე დადიანის ქუჩაზე ტროტუარების რეაბილიტაციის სამუშაოები, საპროექტო-სახარჯთაღრიცხვო დოკუმენტაციის შედგენა	600				
		ქ. ხობში ცოტნე დადიანის ქუჩაზე ტროტუარების რეაბილიტაციის სამუშაოები, ობიექტის ექსპერტიზა	5000				
		უმწეოთა სასადილო დარბაზის იატაკის რეაბილიტაცია, საპროექტო-სახარჯთაღრიცხვო დოკუმენტაციის შედგენა	300				
		ქ. ხობში ცოტნე დადიანის ქუჩა #238 მდებარე საცხოვრებელი სახლის სახურავის რეაბილიტაცია, ობიექტის ექსპერტიზა	2000				

		ახალი ხიბულის თემში ვეტამბულატორიის რეაბილიტაციის სამუშაოები, საპროექტო-სახარჯთაღრიცხვო დოკუმენტაციის შედგენა	150				
		ახალი ხიბულის თემში სასოფლო კლუბის რეაბილიტაციის სამუშაოები, საპროექტო-სახარჯთაღრიცხვო დოკუმენტაციის შედგენა	250				
		ურთის მთაზე რადიომონიტორინგის სტაციონალურ სადგურთან მისასვლელი გზის ორმული შეკეთების სამუშაოების საპროექტო დოკუმენტაციაში ცვლილებების შეტანა	400				
		ურთის მთაზე რადიომონიტორინგის სტაციონალურ სადგურთან მისასვლელი გზის ორმული შეკეთების სამუშაოები, ობიექტის ექსპერტიზა	600				
		საჯიჯაოს თემის სოფელ ჯაპიშაქარში გზის ასფალტობეტონის საფარის მოწყობის სამუშაოები, საპროექტო-სახარჯთაღრიცხვო დოკუმენტაციის შედგენა	17500				
		საჯიჯაოს თემის სოფელ ჯაპიშაქარში გზის ასფალტობეტონის საფარის მოწყობის სამუშაოები, ობიექტის ექსპერტიზა	8400				
		ხობის მუნიც. სოფლების პატარა ფოთის, შავღელეს, ზემო ქვალონის ადგილობრივი მნიშვნელობის გზების სარეაბილიტაციო სამუშაოები, საპროექტო-სახარჯთაღრიცხვო დოკუმენტაციის შედგენა	2000				
		ქ. ხობში სამეგრელოს, მირცხულავას, გორგასალის, გურამიშვილის, შანიძის და გამსახურდიას ქუჩებზე სანიაღვრე არხების მოწყობის სამუშაოების საპროექტო-სახარჯთაღრიცხვო დოკუმენტაციის შედგენა	2200				
		ხობის მუნიციპალიტეტის უცხოენოვანი ტურისტული რუკა-გზამკვლევის შედგენა	3000				
65	**713**	**საინჟინრო მომსახურებები**	**91580**	გამარტ. ელექტრ. ტენდერი	იანვარ-დეკემბერი	I-IV კვარტ.	

		დასუფთავების მოსაკრებლის დარიცხვისა და აღრიცხვის ოპროგრამა	200				
66	**722**	**პროგრამები პროგრამული უზრუნველყოფისათვის და საკონსულტაციო მიომსახურებები**	**200**	გამარტ. შესყიდვა	ივნისი	II კვარტ.	
		კოდექსის განახლება	1560				
67	**723**	**მონაცემთა ბაზების მომსახურება**	**1560**	გამარტ. შესყიდვა	იანვარ-დეკემბერი	I-IV კვარტ.	
		ინტერნეტმომსახურება	9986				
		ვებ-გვერდის ხარჯი	2030				
68	**724**	**ინტერნეტ მომსახურებები**	**12016**	გამარტ. შესყიდვა	იანვარ-დეკემბერი	I-IV კვარტ.	
		სავალდებულო აუდიტი	7000				
		სხვადასხვა აუდიტორული მომსახურება	5000				
69	**792**	**საბუღალტრო, აუდიტორული და ფისკალური მომსახურებები**	**12000**	გამარტ. ელექტრ. ტენდერი	იანვარ-დეკემბერი	I-IV კვარტ.	
		ამბულატორიული პროგრამის მართვა	4320				
70	**794**	**ბიზნესთან და მენეჯმენტთან დაკავშირებული კონსულტაციები და მომსახურებები**	**4320**	გამარტ. შესყიდვა	იანვარ-დეკემბერი	I-IV კვარტ.	
		ფოტოასლების გადაღება გამოფენისთვის	520				
71	**795**	**საკანცელარიო მომსახურებები**	**520**				
		დაცვის ხარჯები	57700				
72	**797**	**გამოძიებასთან და უსაფრთხოებასთან დაკავშირებული მომსახურებები**	**57700**	გამარტ. შესყიდვა	იანვარ-დეკემბერი	I-IV კვარტ.	
		კორესპონდენციების აღრიცხვის ჟურნალის დაბეჭდვა	544				
		ხობზე საინფორმაციო ალმანახის ბეჭდვა	1000				
		მშენებლობის ნებართვის ბლანკების ბეჭდვა	150				
		ადმინისტრაციულ სამართალდარღვევათა აქტების ბეჭდვა	500				
		ხანძრების აღრიცხვის ჟურნალი	50				
		შემოსული ინფორმაციის აღრიცხვის ჟურნალი	50				
		საბავშვო და სამკურნალო დაწესებულებებში ღამის საათებში მყოფ ადამიანთა აღრიცხვის ჟურნალი	50				
		სახანძრო უსაფრხოების ჟურნალი	80				
		შემოსული განცხადებების აღრიცხვის ჟურნალი	15				
		გასული დოკუმენტაციების აღრიცხვის ჟურნალი	15				

		შემოსული დოკუმენტაციების აღრიცხვის ჟურნალი	15				
		სამსახურის წიგნი	330				
		კავშირგაბმულობის საშუალებების აღრიცხვის ჟურნალი	15				
		სახანძრო-სამაშველო დანაყოფში მომხდარი ჯგუფური, მძიმეშედეგიანი უბედური შემთხვევების აღრიცხვის ჟურნალი	15				
		რადიაციის დროს სახანძრო-სამაშველო სამსახურის პ/შ მუშაობის აღრიცხვის ჟურნალი	15				
		გასვლის რაიონში გადაკეტილი გზების, წყალმომარაგების აღრიცხვის ჟურნალი	25				
		ობიექტების ექსპლოატაციის შეჩერების ჟურნალი	25				
		ხანძრების და წვის აღრიცხვის ჟურნალი	30				
		სახანძრო უსაფრთხოების დარღვევების აღრიცხვის ჟურნალი	25				
		ტექნიკური შეიარაღების გამოცდების აღრიცხვის ჟურნალი	50				
		სამაშველო შეიარაღების გამოცდების აღრიცხვის ჟურნალი	50				
		ტელეფონოგრამის წიგნი	50				
		ხანძრის ქრობის ოპერატიული გეგმა-ბარათი	369				
		ხანძრის ქრობის ოპერატიული ბარათი	369				
		საინფორმაციო ბუკლეტების დაბეჭდვა	30000				
		სიგელების, მოწმობების და სუვენირების დამზადება	1000				
73	**798**	**ბეჭდვა და მასთან დაკავშირებული მომსახურებები**	**34837**	გამარტ. ელექტრ. ტენდერი	იანვარ-დეკემბერი	I-IV კვარტ.	
		ახალგაზრდული დღეების ჩატარება	762				
		მოსწავლე-ახალგაზრდობის შემოქმედებითი კონფერენცია	736				
		სამოდელო სააგენტო „კატრინი"-ის მიერ გამოცხადებულ კონკურსში „მის თინეიჯერ სამეგრელო-ზემო სვანეთი 2012" და „პატარა მის და მისტერ სამეგრელო-ზემო სვანეთი 2012" მონაწილეობის მიღება	4250				
		ინტელექტ-შოუ 2012	1220				
		მოსწავლეთა თვითმმართველობის წარმომადგენლებთან კონფერენცია „მე ვაზროვნებ, მე ვქმნი"	340				
		საახალწლო ღონისძიება სოციალურად დაუცველი ბავშვებისათვის	2000				
		ხალხური პოეზიის ნიმუშების გამოვლენა	210				

		შემოქმედი ოჯახების გამოვლენა და მათთან შეხვედრა	760				
		საანგარიშო სტენდური კონფერენცია, გამოფენა	300				
74	**799**	**სხვადასხვა საქმიანობები და მასთან დაკავშირებული მომსახურებები**	**10578**	გამარტ. ელექტრ. ტენდერი	აპრილ-ნოემბერი	II-IV კვარტ.	
		სუპერ-ფინის კურსები	1200				
75	**805**	**სატრენინგო მომსახურებები**	**1200**	გამარტ. შესყიდვა	მარტი	I კვარტ.	
		გაწვევის საექიმო კომისია	1000				
		,,პატრიოტის" სამედიცინო ცნობები	1000				
76	**851**	**ჯანდაცვის სამსახურის მომსახურებები**	**2000**	გამარტ. შესყიდვა	იანვარ-დეკემბერი	I-IV კვარტ.	
		ვეტერინარიის ხარჯები	10000				
77	**852**	**ვეტერინალური მომსახურებები**	**10000**	გამარტ. შესყიდვა	იანვარ-დეკემბერი	I-IV კვარტ.	
		ნაგავსაყრელის მოვლა-შენახვა					
78	**905**	**ნარჩენებთან და ნაგავთან დაკავშირებული მომსახურებები**	**0**	გამარტ. ელექტრ. ტენდერი	იანვარ-დეკემბერი	I-IV კვარტ.	
		არქივის მომსახურება	6000				
79	**925**	**ბიბლიოთეკების, არქივების, მუზეუმებისა და სხვა კულტურული დაწესებულებების მომსახურებები**	**6000**	გამარტ. შესყიდვა	იანვარ-დეკემბერი	I-IV კვარტ.	
		რუსული აგრესიის შედეგად ტრაგიკულად დაღუპული რეზერვისტის დათა ხურცილავას სახელობის თასის გათამაშება მინი ფეხბურთში	537				
		ხობის მუნიციპალიტეტის პირველობა მაგიდის ჩოგბურთში (ჭაბუკები-გოგონები) საჯარო სკოლებს შორის	437				
		ხობის მუნიციპალიტეტის პირველობა საჯარო სკოლებს შორის ბერძნულ-რომაულ ჭიდაობაში (ყოფილი მწვრთნელის რომან გულიაშვილის სახელობის თასზე)	312				
		ხობის მუნიციპალიტეტის პირველობა ქართულ ჭიდაობაში	312				
		ხობის მუნიციპალიტეტის პირველობა ფეხბურთში	4321				
		რუსული აგრესიის შედეგად ტრაგიკულად დაღუპული რეზერვისტის გოგა ბერაიას სახელობის თასის გათამაშება მინი ფეხბურთში	527				
		სპორტული გეიმ-შოუ ,,გუნდი" საჯარო სკოლებს შორის	10000				

		ხობის მუნიციპალიტეტის საჯარო სკოლების პირველობა მძლეოსნობაში	383				
		საქართველოს სპორტისა და ახალგაზრდობის საქმეთა სამინისტროს თასზე შიდა რაიონული მინი-ფეხბურთის ტურნირი	884				
		რუსული აგრესიის შედეგად ტრაგიკულად დაღუპული რეზერვისტის ზვიად დათუაშვილის სახელობის თასის გათამაშება ფეხბურთში	627				
		რუსული აგრესიის შედეგად ტრაგიკულად დაღუპული რეზერვისტების გოგა ჭითანავასა და ლევან ტურავას სახელობის თასის გათამაშება მინი ფეხბურთში	477				
		ხობის მუნიციპალიტეტის პირველობა ნარდში მიძღვნილი გოგი ბუკიას ხსოვნისადმი	675				
		2004 წელს საქართველოს ტერიტორიალური მთლიანობისათვის ბრძოლაში (შიდა ქართლი) დაღუპული კობა შუბითიძის სახელობის თასის გათამაშერბა ფეხბურთში	637				
		ხობის მუნიციპალიტეტის პირველობა ფრენბურთში	458				
		ხობის მუნიციპალიტეტის პირველობა წარმოება-დაწესებულებებს შორის რამაზ კიტიას სახელობის თასზე მინი-ფეხბურთში	627				
		ხობის მუნიციპალიტეტის საჯარო სკოლების პირველობა ფეხბურთში	647				
		რუსული აგრესიის შედეგად ტრაგიკულად დაღუპული რეზერვისტის მიხეილ იოსავას სახელობის ტურნირი ბილიარდში	524				
		შემხვედრი ღონისძიებები (სპორტული ღონისძიებები)	986				
80	**926**	**სპორტული მომსახურებები**	**23371**	გამარტ. ელექტრ. ტენდერი	თებერვალ-ნოემბერი		
		ასოციაციების საწევრო	1800				
81	**981**	**საწევრო ორგანიზაციების მომსახურებები**	**1800**	გამარტ. შესყიდვა	იანვარ-დეკემბერი	I-IV კვარტ.	
			3078258,3				
82		**სოფლის მხარდაჭერის პროგრამა**	**907986,38**	გამარტ. შესყიდვა	მარტი-მაისი		
		საგვიჩიოს პირველ უბანში სტადიონის კეთილმოწყობის სამუშაოები	1606,48				

		საგვიჩიოს პირველ უბანში სტადიონის კეთილმოწყობის სამუშაოები, საპროექტო დოკუმენტაციის შედგენა	80,32				
		საგვიჩიოს მეორე უბანში საყანე ფართობების შემოკავება	15525,9				
		საგვიჩიოს მეორე უბანში საყანე ფართობების შემოკავება, საპროექტო დოკუმენტაციის შედგენა	776,3				
		ქვ. ქვალონის გიმოზგონჯილის უბანში გზის ორმული შეკეთება	18652,38				
		ქვ. ქვალონის გიმოზგონჯილის უბანში გზის ორმული შეკეთება	932,62				
		ქვ. ქვალონის გვიმარონის უბანში სანიაღვრე არხის ამოწმენდა	13090,41				
		ქვ. ქვალონის გვიმარონის უბანში სანიაღვრე არხის ამოწმენდა, საპროექტო დოკუმენტაციის შედგენა	654,52				
		ქვ. ქვალონის ბულიშის უბანში საყანე ფართობების შემოკავება	14380				
		ქვ. ქვალონის ბულიშის უბანში საყანე ფართობების შემოკავება, საპროექტო დოკუმენტაციის შედგენა	719				
		ქვ. ქვალონის დურღენას უბანში გზის ორმული შეკეთება	19112,21				
		ქვ. ქვალონის დურღენას უბანში გზის ორმული შეკეთება, საპროექტო დოკუმენტაციის შედგენა	955,61				
		ქვ. ქვალონის ჭითაუშქურის უბანში სანიაღვრე არხის ამოწმენდა	9788,86				
		ქვ. ქვალონის ჭითაუშქურის უბანში სანიაღვრე არხის ამოწმენდა, საპროექტო დოკუმენტაციის შედგენა	489,44				
		პატარა ფოთში საბავშვო ბაღის რემონტი	15049,25				
		პატარა ფოთში საბავშვო ბაღის რემონტი, საპროექტო დოკუმენტაციის შედგენა	752,46				
		პატარა ფოთში სტადიონის კეთილმოწყობა	12953,33				
		პატარა ფოთში სტადიონის კეთილმოწყობა, საპროექტო დოკუმენტაციის შედგენა	647,67				
		შავღელეში წყალსადენის გამრიცხველიანება	11236,37				
		შავღელეში წყალსადენის გამრიცხველიანება, საპროექტო დოკუმენტაციის შედგენა	561,82				
		შავღელეში წყალსადენის რეაბილიტაცია	13973,25				

		შავღელეში წყალსადენის რეაბილიტაცია, საპროექტო დოკუმენტაციის შედგენა	698,66				
		პირვ. გურიფულის უბანში სანიაღვრე არხის ამოწმენდა	4348,3				
		პირვ. გურიფულის უბანში სანიაღვრე არხის ამოწმენდა, საპროექტო დოკუმენტაციის შედგენა	217,41				
		პირვ. გურიფულის უბანში სასაფლაოს მიმდებარე ტერიტორიის სანიაღვრე არხის ამოწმენდა	9514,34				
		პირვ. გურიფულის უბანში სასაფლაოს მიმდებარე ტერიტორიის სანიაღვრე არხის ამოწმენდა, საპროექტო დოკუმენტაციის შედგენა	475,72				
		მეორე გურიფულის უბანში გზის ორმული შეკეთება	3330,34				
		მეორე გურიფულის უბანში გზის ორმული შეკეთება, საპროექტო დოკუმენტაციის შედგენა	166,52				
		მეორე გურიფულის უბანში სანიაღვრე არხის ამოწმენდა	11864,95				
		მეორე გურიფულის უბანში სანიაღვრე არხის ამოწმენდა, საპროექტო დოკუმენტაციის შედგენა	593,25				
		ახ. სოფლის ცენტრის უბანში ხიდის მოწყობა	16774,29				
		ახ. სოფლის ცენტრის უბანში ხიდის მოწყობა, საპროექტო დოკუმენტაციის შედგენა	838,71				
		ახ. სოფლის გაღმა პირვ. ხორგის უბანში სანიაღვრე არხის მოწყობა (საშონიოს უბანი)	7363,83				
		ახ. სოფლის გაღმა პირვ. ხორგის უბანში სანიაღვრე არხის მოწყობა (საშონიოს უბანი), საპროექტო დოკუმენტაციის შედგენა	368,19				
		ახ. სოფლის გაღმა პირვ. ხორგის უბანში სანიაღვრე არხის მოწყობა	4761,9				
		ახ. სოფლის გაღმა პირვ. ხორგის უბანში სანიაღვრე არხის მოწყობა, საპროექტო დოკუმენტაციის შედგენა	238,1				
		ახ. სოფლის გაღმა პირვ. ხორგის უბანში მინი სტადიონის კეთილმოწყობის სამუშაოები	6666,67				
		ახ. სოფლის გაღმა პირვ. ხორგის უბანში მინი სტადიონის კეთილმოწყობის სამუშაოები, საპროექტო დოკუმენტაციის შედგენა	333,33				

		ჭალადიდის საბაჟოს უბანში საყანე ფართობების შემოკავება	26000				
		ჭალადიდის საბაჟოს უბანში საყანე ფართობების შემოკავება, საპროექტო დოკუმენტაციის შედგენა	1300				
		ჭალადიდის საღვამიჩაოს უბანში საყანე ფართობების შემოკავება	22282,15				
		ჭალადიდის საღვამიჩაოს უბანში საყანე ფართობების შემოკავება, საპროექტო დოკუმენტაციის შედგენა	1114,11				
		ჭალადიდის საჭოჭუოს უბანში გზის რეაბილიტაცია	12549,52				
		ჭალადიდის საჭოჭუოს უბანში გზის რეაბილიტაცია, საპროექტო დოკუმენტაციის შედგენა	627,48				
		ნოჯიხევის უბანში საბავშვო ბაღის კეთილმოწყობა	7237,81				
		ნოჯიხევის უბანში საბავშვო ბაღის კეთილმოწყობა, საპროექტო დოკუმენტაციის შედგენა	361,89				
		ნოჯიხევის უბანში რკინაბეტონის ხიდის მოწყობა	6407,71				
		ნოჯიხევის უბანში რკინაბეტონის ხიდის მოწყობა, საპროექტო დოკუმენტაციის შედგენა	320,39				
		ნოჯიხევის უბანში სანიაღვრე არხის მოწყობა	7726,95				
		ნოჯიხევის უბანში სანიაღვრე არხის მოწყობა, საპროექტო დოკუმენტაციის შედგენა	386,35				
		ნოჯიხევის დასახლების უბანში საბავშვო ბაღში სასმელი წყლის ჭის მოწესრიგება	2857,14				
		ნოჯიხევის დასახლების უბანში საბავშვო ბაღში სასმელი წყლის ჭის მოწესრიგება, საპროექტო დოკუმენტაციის შედგენა	142,86				
		ნოჯიხევის დასახლების უბანში წყალსადენი ქსელის მოწყობა	3238,1				
		ნოჯიხევის დასახლების უბანში წყალსადენი ქსელის მოწყობა, საპროექტო დოკუმენტაციის შედგენა	161,9				
		ნოჯიხევის დასახლების უბანში გზის ორმული შეკეთება	3904,76				
		ნოჯიხევის დასახლების უბანში გზის ორმული შეკეთება, საპროექტო დოკუმენტაციის შედგენა	195,24				
		ნოჯიხევის ზენის უბანში გზის ორმული შეკეთება	9523,81				
		ნოჯიხევის ზენის უბანში გზის ორმული შეკეთება, საპროექტო დოკუმენტაციის შედგენა	476,19				

		ნოჯიხევის კუთხე ნოჯიხევის უბანში გზის ორმული შეკეთება ასფალტობეტონით	37041,11				
		ნოჯიხევის კუთხე ნოჯიხევის უბანში გზის ორმული შეკეთება ასფალტობეტონით, საპროექტო დოკუმენტაციის შედგენა	1852,07				
		ნოჯიხევის კუთხე ნოჯიხევის ხიდბოგირის შეკეთება	1956,2				
		ნოჯიხევის კუთხე ნოჯიხევის ხიდბოგირის შეკეთება, საპროექტო დოკუმენტაციის შედგენა	97,8				
		ხეთის წყალსადენის სათაო ნაგებობისა და ქსელის სარეაბილიტაციო სამუშაოები	89631,76				
		ხეთის წყალსადენის სათაო ნაგებობისა და ქსელის სარეაბილიტაციო სამუშაოები, საპროექტო დოკუმენტაციის შედგენა	4481,59				
		პირვ. მაისის ბულიწყუს უბანში გზების ორმული შეკეთება	24534,29				
		პირვ. მაისის ბულიწყუს უბანში გზების ორმული შეკეთება, საპროექტო დოკუმენტაციის შედგენა	1226,71				
		პირვ. მაისის ბულიწყუს უბანში ხიდბოგირების მოწყობა	6000				
		პირვ. მაისის ბულიწყუს უბანში ხიდბოგირების მოწყობა, საპროექტო დოკუმენტაციის შედგენა	300				
		პირვ. მაისის ბულიწყუს უბანში სანიაღვრე არხის ამოწმენდა	5714,29				
		პირვ. მაისის ბულიწყუს უბანში სანიაღვრე არხის ამოწმენდა, საპროექტო დოკუმენტაციის შედგენა	285,71				
		პირვ. მაისის საკვიკვინიოს უბანში გზების ორმული შეკეთება	9523,81				
		პირვ. მაისის საკვიკვინიოს უბანში გზების ორმული შეკეთება, საპროექტო დოკუმენტაციის შედგენა	476,19				
		პირვ. მაისის ჭიხუს უბანში გზების ორმული შეკეთება	7640,96				
		პირვ. მაისის ჭიხუს უბანში გზების ორმული შეკეთება, საპროექტო დოკუმენტაციის შედგენა	382,05				
		საჯიჯაოს ზენის უბნის სანიაღვრე არხის ამოწმენდა	2095,69				
		საჯიჯაოს ზენის უბნის სანიაღვრე არხის ამოწმენდა, საპროექტო დოკუმენტაციის შედგენა	104,78				
		საჯიჯაოს ზენის უბნის საყანე ფართობების შემოკავება	20922,42				

		საჯიჯაოს ზენის უბნის საყანე ფართობების შემოკავება, საპროექტო დოკუმენტაციის შედგენა	1046,12				
		საჯიჯაოს ზენის უბნის ხიდ-ბოგირის მოწყობა	3872,75				
		საჯიჯაოს ზენის უბნის ხიდ-ბოგირის მოწყობა, საპროექტო დოკუმენტაციის შედგენა	193,64				
		საჯიჯაოს გაღმა საჯიჯაოს უბნის გზის რეაბილიტაცია	3158,45				
		საჯიჯაოს გაღმა საჯიჯაოს უბნის გზის რეაბილიტაცია, საპროექტო დოკუმენტაციის შედგენა	157,925				
		საჯიჯაოს გაღმა საჯიჯაოს ცენტრის უბნის გზის რეაბილიტაცია	12442,5				
		საჯიჯაოს გაღმა საჯიჯაოს ცენტრის უბნის გზის რეაბილიტაცია, საპროექტო დოკუმენტაციის შედგენა	622,13				
		საჯიჯაოს ზუბის უბნის სანიაღვრე არხის ამოწმენდა	6602,71				
		საჯიჯაოს ზუბის უბნის სანიაღვრე არხის ამოწმენდა, საპროექტო დოკუმენტაციის შედგენა	330,14				
		საჯიჯაოს ზუბის უბნის საყანე ფართობთან მისასვლელი გზის რეაბილიტაცია	9644,9				
		საჯიჯაოს ზუბის უბნის საყანე ფართობთან მისასვლელი გზის რეაბილიტაცია, საპროექტო დოკუმენტაციის შედგენა	482,25				
		საჯიჯაოს ჯაპიშაქრის უბნის ხიდ-ბოგირის მოწყობა	4431,37				
		საჯიჯაოს ჯაპიშაქრის უბნის ხიდ-ბოგირის მოწყობა, საპროექტო დოკუმენტაციის შედგენა	221,57				
		საჯიჯაოს ჯაპიშაქრის უბნის გზის რეაბილიტაცია	4480,75				
		საჯიჯაოს ჯაპიშაქრის უბნის გზის რეაბილიტაცია, საპროექტო დოკუმენტაციის შედგენა	224,04				
		საჯიჯაოს ჯაპიშაქრის უბნის მოსაცდელის მოწყობა	6381,02				
		საჯიჯაოს ჯაპიშაქრის უბნის მოსაცდელის მოწყობა, საპროექტო დოკუმენტაციის შედგენა	319,05				
		ხამისქურის ხამისქურის უბნის ცენტრის კეთილმოწყობა	4533,7				
		ხამისქურის ხამისქურის უბნის ცენტრის კეთილმოწყობა, საპროექტო დოკუმენტაციის შედგენა	236,1				
		ხამისქურის ხამისქურის უბნის წყალსადენის რეაბილიტაცია	10073,8				

		ხამისქურის ხამისქურის უბნის წყალსადენის რეაბილიტაცია, საპროექტო დოკუმენტაციის შედგენა	722,86				
		ხამისქურის ხამისქურის უბნის მოსაცდელის მოწყობა	7006,02				
		ხამისქურის ხამისქურის უბნის მოსაცდელის მოწყობა, საპროექტო დოკუმენტაციის შედგენა	333,33				
		ხამისქურის საკუკაოს უბნის საყანე ფართობების შემოკავება	9330,54				
		ხამისქურის საკუკაოს უბნის საყანე ფართობების შემოკავება, საპროექტო დოკუმენტაციის შედგენა	285,71				
		ხამისქურის საქირიოს უბნის წყალსადენის ქსელის მოწყობა	14943,79				
		ხამისქურის საქირიოს უბნის წყალსადენის ქსელის მოწყობა, საპროექტო დოკუმენტაციის შედგენა	714,29				
		თორსის თორსის უბნის გზის ორმული შეკეთება	7051,87				
		თორსის თორსის უბნის გზის ორმული შეკეთება, საპროექტო დოკუმენტაციის შედგენა	352,59				
		თორსის თორსის უბნის წყალსადენის რეაბილიტაცია	9523,81				
		თორსის თორსის უბნის წყალსადენის რეაბილიტაცია, საპროექტო დოკუმენტაციის შედგენა	476,19				
		თორსის დღვაბის უბნის გზის ორმული შეკეთება	12644,76				
		თორსის დღვაბის უბნის გზის ორმული შეკეთება, საპროექტო დოკუმენტაციის შედგენა	632,24				
		თორსის საბუკიოს უბნის სანიაღვრე არხის ამოწმენდა	8602,86				
		თორსის საბუკიოს უბნის სანიაღვრე არხის ამოწმენდა, საპროექტო დოკუმენტაციის შედგენა	430,14				
		ზემო ქვალონის წყალსადენის რეაბილიტაცია	25037,75				
		ზემო ქვალონის წყალსადენის რეაბილიტაცია, საპროექტო დოკუმენტაციის შედგენა	1251,89				
		ძვ. ხიბულის საღურწკაიოს უბნის წყალსადენის რეაბილიტაცია	3714,29				
		ძვ. ხიბულის საღურწკაიოს უბნის წყალსადენის რეაბილიტაცია, საპროექტო დოკუმენტაციის შედგენა	185,71				
		ძვ. ხიბულის საყურაშვილოს უბნის გზის ორმული შეკეთება	5928,99				

		ძვ. ხიბულის საყურაშვილოს უბნის გზის ორმული შეკეთება, საპროექტო დოკუმენტაციის შედგენა	296,45				
		ძვ. ხიბულის საღურწკაიო-საჯაკონიოს უბნის ხიდბოგირის შეკეთება	5809,52				
		ძვ. ხიბულის საღურწკაიო-საჯაკონიოს უბნის ხიდბოგირის შეკეთება, საპროექტო დოკუმენტაციის შედგენა	290,48				
		ძვ. ხიბულის საჯაკონიოს უბნის წყალსადენის ავზის შეძენა და მონტაჟი	3285,71				
		ძვ. ხიბულის საჯაკონიოს უბნის წყალსადენის ავზის შეძენა და მონტაჟი, საპროექტო დოკუმენტაციის შედგენა	164,29				
		შუა ხორგის გამოღმა შუა ხორგის გზის ორმული შეკეთება	16163,81				
		შუა ხორგის გამოღმა შუა ხორგის გზის ორმული შეკეთება, საპროექტო დოკუმენტაციის შედგენა	808,19				
		შუა ხორგის გაღმა შუა ხორგის გზის ორმული შეკეთება	14356,79				
		შუა ხორგის გაღმა შუა ხორგის გზის ორმული შეკეთება, საპროექტო დოკუმენტაციის შედგენა	717,84				
		შუა ხორგის ყორათის უბნის სანიაღვრე არხის ამოწმენდა	9369,52				
		შუა ხორგის ყორათის უბნის სანიაღვრე არხის ამოწმენდა, საპროექტო დოკუმენტაციის შედგენა	468,48				
		ბიის ცენტრის უბნის ბონდის ხიდის სარემონტო სამუშაოები	14977				
		ბიის ცენტრის უბნის ბონდის ხიდის სარემონტო სამუშაოები, საპროექტო დოკუმენტაციის შედგენა	748,85				
		ბიის საშონიოს უბნის წყალსადენის რეაბილიტაცია	7574,29				
		ბიის საშონიოს უბნის წყალსადენის რეაბილიტაცია, საპროექტო დოკუმენტაციის შედგენა	378,71				
		ბიის ზემო ბიის უბნის გზის ორმული შეკეთება	2442,86				
		ბიის ზემო ბიის უბნის გზის ორმული შეკეთება, საპროექტო დოკუმენტაციის შედგენა	122,14				
		ახ. ხიბულის ცენტრის უბნის მინი სტადიონის კეთილმოწყობის სამუშაოები	15207,49				

		ახ. ხიბულის ცენტრის უბნის მინი სტადიონის კეთილმოწყობის სამუშაოები, საპროექტო დოკუმენტაციის შედგენა	760,37				
		ახ. ხიბულის გაშფერდის უბნის გზის რეაბილიტაცია ი. კობახიძის ქუჩაზე	16989,52				
		ახ. ხიბულის გაშფერდის უბნის გზის რეაბილიტაცია ი. კობახიძის ქუჩაზე, საპროექტო დოკუმენტაციის შედგენა	849,48				
		ახ. ხიბულის ზუბის უბნის წყალსადენის რეაბილიტაცია	16738,1				
		ახ. ხიბულის ზუბის უბნის წყალსადენის რეაბილიტაცია, საპროექტო დოკუმენტაციის შედგენა	836,9				
		ქარიატის გაღმა ქარიატის უბნის კლუბის სარემონტო სამუშაოები	29026,19				
		ქარიატის გაღმა ქარიატის უბნის კლუბის სარემონტო სამუშაოები, საპროექტო დოკუმენტაციის შედგენა	1451,31				
		პირვ. ხორგის გამოღმა პირვ. ხორგის უბნის ცენტრის კეთილმოწყობის სამუშაოები	17491,43				
		პირვ. ხორგის გამოღმა პირვ. ხორგის უბნის ცენტრის კეთილმოწყობის სამუშაოები, საპროექტო დოკუმენტაციის შედგენა	874,57				
		ყულევის წყლის ავზების შეძენა და მონტაჟი	5428,61				
		ყულევის წყლის ავზების შეძენა და მონტაჟი, საპროექტო დოკუმენტაციის შედგენა	271,43				
		ყულევის სანიაღვრე არხის რეაბილიტაცია	3701,9				
		ყულევის სანიაღვრე არხის რეაბილიტაცია, საპროექტო დოკუმენტაციის შედგენა	185,1				
83		**საქართველოს მთავრობის განკარგულებით გამოყოფილი (გამარტივებული შესყიდვა)**	0				
84		**სარეზერვო ფონდიდან გამოყოფილი თანხებით**	**22925,00**				
		ქ. ხობის #1 ბაგა-ბაღის წყალმომარაგების სისტემის რეაბილიტაცია	1500	გამარტ. შესყიდვა	თებერვალი	I კვარტ.	
		ქ. ხობში ფოთის ქუჩაზე სანიაღვრე არხის ამოწმენდის სამუშაოების საპროექტო-სახარჯთაღრიცხვო დოკუმენტაციის შედგენა	150	გამარტ. შესყიდვა	მარტი	I კვარტ.	
		ბუნებიდან მგლის 8 ინდივიდის ამოღების ღონისძიებატა უზრუნველსაყოფად	2640	გამარტ. შესყიდვა	მარტი-დეკემბ.	I-IV კვარტ.	

		გამგეობის შენობის წყალმომარაგება-კანალიზაციის სისტემის რეაბილიტაციის სამუშაოები	1670	გამარტ. შესყიდვა	მარტი	I კვარტ.	
		გამგეობის შენობის წყალმომარაგების სისტემისათვის წყალსაქაჩი ტუმბოს შეძენა	200	გამარტ. შესყიდვა	მარტი	I კვარტ.	
		ქ. ხობში სტალინის ქ. №20-ში მდებარე საცხოვრებელი სახლის გარე კანალიზაციის დაზიანებული ქსელის რეაბილიტაციის სამუშაოები	1000	გამარტ. შესყიდვა	აპრილი	II კვარტ.	
		გამგეობის ადმინისტრაციული შენობნის წყალმომარაგებისა და კანალიზაციის დაზიანებულიქსელების რეაბილიტაციის სამუსაოების საპროექტო-სახარჯთაღრიცხვო დოკუმენტაციის შედგენა	150	გამარტ. შესყიდვა	აპრილი	II კვარტ.	
		ქ. ხობის ტერიტორიაზე მომრავებული მაწანწალა ძაღლების, რომლებიც საშიშროებას უქმნიან მოსახლეობას, პრობლემის დადგენილი წესებით დაცვით მოგვარების მიზნით	800	გამარტ. შესყიდვა	მაისი	II-IV კვარტ.	
		ქ. ხობში ცოტნე დადიანისა და სახოკიას ქუჩებზე სანიაღვრე არხის ამოწმენდის სამუშაოების საპროექტო-სახარჯთაღრიცხვო დოკუმენტაციის შედგენა	250	გამარტ. შესყიდვა	მაისი	II კვარტ.	
		ა(ა)იპ „ხობის მუნიციპალიტეტის სათნოების სახლის“ მიმდებარე ტერიტორიაზე გარე კანალიზაციის დაზიანებული ქსელის რეაბილიტაციის სამუშაოები	500	გამარტ. შესყიდვა	მაისი	II კვარტ.	
		მუნიციპალიტეტის ტერიტორიაზე გავრცელებული საშიში მავნებლის - ოქროკუდას მატლების წინააღმდეგ მოსახლეობის საკარმიდამო ნაკვეთებზე გასატარებელი ღონისძიებების უზრუნველყოფის მიზნით პრეპარატ „სუპერ ჰექტამეტრინი 100 ეკ“-ის შესაძენად და ნარგავების დასამუშავებლად ა) ბენზინი ევრო-რეგულარი	11677,5	კონს. ტენდერი	ივნისი	II კვარტ.	

		მუნიციპალიტეტის ტერიტორიაზე გავრცელებული საშიში მავნებლის - ოქროკუდას მატლების წინააღმდეგ მოსახლეობის საკარმიდამო ნაკვეთებზე გასატარებელი ღონისძიებების უზრუნველყოფის მიზნით პრეპარატ „სუპერ ჰექტამეტრინი 100 ეკ“-ის შესაძენად და ნარგავების დასამუშავებლად ა) ევრო-დიზელი	1687,5	კონს. ტენდერი	ივნისი	II კვარტ.	
		პირველი მაისის თემის საფილიპიოს უბანში რკინიგზის გადასასვლელზე საგზაო ნიშნების მოსაწყობა	700	გამარტ. შესყიდვა	ივნისი	II კვარტ.	
			4009169,68				

3. განკარგულება ძალაში შევიდეს მიღებისთანავე.
4. განკარგულება შეიძლება გასაჩივრდეს საქართველოს ადმინისტრაციული კანონმდებლობით დადგენილი წესით, ხობის რაიონულ სასამართლოში (მისამართი: ქ. ხობი. ცოტნე დადიანის ქ. N192).

საკრებულოს თავმჯდომარე მამუკა ჭოხონელიძე

ხობის მუნიციპალიტეტის საკრებულოს
განკარგულება N43
2012 წლის 13 ივლისი
ქ. ხობი

ხობის მუნიციპალიტეტის საკრებულოს თავმჯდომარისათვის ხობის მუნიციპალიტეტის საკუთრებაში არსებული ქონების სარგებლობის უფლებით გადაცემაზე თანხმობის მიცემის შესახებ

1. „ადგილობრივი თვითმმართველობის შესახებ“ საქართველოს ორგანული კანონის და „ადგილობრივი თვითმმართველი ერთეულის ქონების შესახებ“ საქართველოს კანონის შესაბამისად, მიეცეს თანხმობა ხობის მუნიციპალიტეტის საკრებულოს თავმჯდომარეს ხობის მუნიციპალიტეტის საკუთრებაში არსებული ძირითადი (განუსხვისებელი) ქონების სარგებლობის უფლებით გადაცემის თაობაზე, თანახმად N1 და N2 დანართებისა.

2. განკარგულება ძალაში შევიდეს გაცნობისთანავე.

3. განკარგულება შეიძლება გასაჩივრდეს საქართველოს ადმინისტრაციული კანონმდებლობით დადგენილი წესით, ხობის რაიონულ სასამართლოში (მისამართი: ქ. ხობი ცოტნე დადიანის ქ. N192).

საკრებულოს თავმჯდომარე მამუკა ჭოხონელიძე

დანართი N1
ხობის მუნიციპალიტეტის საკრებულოს
2012 წლის 13 ივლისის N43 განკარგულებისა

სარგებლობის უფლებით გადასაცემი ხობის მუნიციპალიტეტის საკუთრებაში არსებული ქონება

№	მისამართი	დანიშნულება	ფართი (კვ.მ)	განკარგვის ფორმა	მფლობელი
1	ძველი ხიბულა	არასაცხოვრებელი	21	უზუფრუქტი	ა(ა)იპ ,,ხობის მუნიციპალიტეტის კულტურის ცენტრი“
2	ქვემო ქვალონი	არასაცხოვრებელი	19,14	უზუფრუქტი	ა(ა)იპ ,,ხობის მუნიციპალიტეტის კულტურის ცენტრი“
3	ხამისქური	არასაცხოვრებელი	52	უზუფრუქტი	ა(ა)იპ ,,ხობის მუნიციპალიტეტის კულტურის ცენტრი“
4	ხეთა	არასაცხოვრებელი	26	უზუფრუქტი	ა(ა)იპ ,,ხობის მუნიციპალიტეტის კულტურის ცენტრი“
5	შუა ხორგა	არასაცხოვრებელი	105	უზუფრუქტი	ა(ა)იპ ,,ხობის მუნიციპალიტეტის კულტურის ცენტრი“
6	ჭალადიდი	არასაცხოვრებელი	37,73	უზუფრუქტი	ა(ა)იპ ,,ხობის მუნიციპალიტეტის კულტურის ცენტრი“
7	საგვიჩიო	არასაცხოვრებელი	50	უზუფრუქტი	ა(ა)იპ ,,ხობის მუნიციპალიტეტის კულტურის ცენტრი“
8	ქ. ხობი ცოტნე დადიანის ქ. N185	არასაცხოვრებელი	48,4	უზუფრუქტი	ა(ა)იპ ,,ხობის მუნიციპალიტეტის საფეხბურთო კლუბი „კოლხეთი“

საკრებულოს თავმჯდომარე მამუკა ჭოხონელიძე

სარგებლობის უფლებით გადასაცემი ხობის მუნიციპალიტეტის საკუთრებაში არსებული ქონების ნუსხა

N	შენობის დასახელება	მისამართი	სართული	სარგებლობის ფორმა	შენობის საერთო ფართი	შენობის საბალანსო ღირებულება (ლარი)	გასაოჯარაებელი ფართი	1 კვ.მ ფართის ღირებულება (ლარი)	ქონების გასხვისების ვადა (წელი)	ოჯარის ქირის განაკვეთი %	სათოჯარო ქირა 1კვ.მ (წლიური)
1	საყოფაცხოვრებო სახლი	ჭალადიდი	ორი სართული	იჯარა	299	24515	261,27	82	3	40	32,80

საკრებულოს თავმჯდომარე მამუკა ჭოხონელიძე

ხობის მუნიციპალიტეტის საკრებულოს
განკარგულება N44
2012 წლის 13 ივლისი
ქ. ხობი
ხობის მუნიცაპალიტეტის ბალანსზე რიცხული ამორტიზებული ქონების ჩამოწერაზე თანხმობის მიცემის შესახებ

„ადგილობრივი თვითმმართველობის შესახებ“ საქართველოს ორგანული კანონის, „ადგილობრივი თვითმმართველი ერთეულის ქონების შესახებ“ საქართველოს კანონისა და ხობის მუნიციპალიტეტის გამგებლის 2012 წლის 11 ივლისის N830 წერილის შესაბამისად:

1. მიეცეს თანხმობა ხობის მუნიციპალიტეტის გამგეობას ხობის მუნიციპალიტეტის ბალანსზე რიცხული ამორტიზებული ქონების ჩამოწერაზე თანახმად დანართისა.
2. განკარგულება ძალაში შევიდეს გაცნობისთანავე.
3. განკარგულება შეიძლება გასაჩივრდეს საქართველოს ადმინისტრაციული კანონმდებლობით დადგენილი წესით ხობის რაიონულ სასამართლოში (მისამართი: ქ. ხობი, ცოტნე დადიანის ქ. N192)

საკრებულოს თავმჯდომარე მამუკა ჭოხონელიძე

დანართი N1
ხობის მუნიციპალიტეტის საკრებულოს
2012 წლის 13 ივლისის N44 განკარგულებისა

ხობის მუნიციპალიტეტის ბალანსზე რიცხული ჩამოსაწერი ამორტიზებული მატერიალურ ფასეულობათა ნუსხა

N	დასახელება	შენობის ადგილმდებარეობა	ექსპლუატაციაში შესვლის წელი	საბალანსო ღირებულება	დარიცხული ცვეთა	ნარჩენი ღირებულება	აუდიტორული შეფასება
			შენობები				
1	N1 ავტო-სადგომი	ნოჯიხევის ყოფილი პროფესიული სასწავლებელი	1968	4248,7	2044,76	2203,94	440
2	N2 დახურული რკინა-ბეტონის ავზი	ნოჯიხევის ყოფილი პროფესიული სასწავლებელი	1968	1058	502,98	555,02	25
3	N3 ლაბორატორიული შენობა	ნოჯიხევის ყოფილი პროფესიული სასწავლებელი	1968	65607	3159,43	3401,27	2274
			ტრანსპორტი				
1	ავტომანქანა ვაზ-21033	ნოჯიხევის ყოფილი პროფესიული სასწავლებელი	1982	5280	3988,86	1291,14	50
2	ტრაქტორი ტ-150	ნოჯიხევის ყოფილი პროფესიული სასწავლებელი	1987	3602,6	2533,09	1069,5	1625
3	ტრაქტორი მტზ-80	ნოჯიხევის ყოფილი პროფესიული სასწავლებელი	1988	1460,8	1024,5	436,4	337,50
4	ტრაქტორი ტ-40მ	ნოჯიხევის ყოფილი პროფესიული სასწავლებელი	1985	984,9	609,1	375,38	125
5	ტრაქტორი ბელორუსი მგზ-80	ნოჯიხევის ყოფილი	1990	1670,1	1186,05	484,05	75

		პროფესიული სასწავლებელი					
6	ავტობუსი პაზ-672	ნოჯიხევის ყოფილი პროფესიული სასწავლებელი	1988	2466,9	1885,08	581,82	925
7	ავტობუსი კავზ 685	ნოჯიხევის ყოფილი პროფესიული სასწავლებელი	1979	6072,99	4640,05	1432,94	750
8	მისაბმელი 2 მჩ	ნოჯიხევის ყოფილი პროფესიული სასწავლებელი	1987	279,4	193,7	85,7	150
9	გრეიდერი დ-241	ნოჯიხევის ყოფილი პროფესიული სასწავლებელი	1978	483,7	336,28	147,42	62,50
10	მისაბმელი პტ1-10	ნოჯიხევის ყოფილი პროფესიული სასწავლებელი	1987	1936,2	1419,1	517,1	275
11	სასუქის გამფანტველი	ნოჯიხევის ყოფილი პროფესიული სასწავლებელი	1987	248,9	134,52	114,38	200
12	მისაბმელი-2მჩ-4მ	ნოჯიხევის ყოფილი პროფესიული სასწავლებელი	1989	606,2	424,5	181,7	150
13	შხამქიმიკატების შესასხურებელი	ნოჯიხევის ყოფილი პროფესიული სასწავლებელი	1990	3363,8	1805,61	1558,19	250
მანქანა-დანადგარები							
1	ელ. პლატა	ნოჯიხევის ყოფილი პროფესიული სასწავლებელი	1980	213,2	108,46	104,74	25
2	კამერა-მაცივარი	ნოჯიხევის ყოფილი პროფესიული სასწავლებელი	1980	293,3	148,94	144,36	25
3	ძროხის მოსაწველი ტრენაჟორი	ნოჯიხევის ყოფილი	1985	316,8	194,76	122,04	15

		პროფესიული სასწავლებელი					
4	პნევმატური ურო	ნოჯიხევის ყოფილი პროფესიული სასწავლებელი	1980	188	188	-	125
5	სასწორი	ნოჯიხევის ყოფილი პროფესიული სასწავლებელი	1980	219,5	111,42	108,08	425
6	გამათბობელი რადიატორი	ნოჯიხევის ყოფილი პროფესიული სასწავლებელი	-	-	-	-	500
7	მცირეფასიანი საქონელი	ნოჯიხევის ყოფილი პროფესიული სასწავლებელი		763,55	763,55	-	ცვეთა არ ერიცხება
სხვა ქონება							
1	წისქვილი	ქარიატის თემი	2006	770	38,5	731	450
2	წისქვილი	ქარიატის თემი	2004	1000	44,46	955.54	680
3	წისქვილი	ქ. ხობი გორგასალის ქ. N61	2006	2902	296,10	2605.9	380
4	წისქვილი	ქ. ხობი ბარათაშვილის ქუჩა	2000	657,80	67,09	590.71	282
5	მიწების დაშრობა	პატარა ფოთის ტერიტორიაზე მდებარე ფართობზე გაწეული დანახარჯები	2000	165384	165384	-	

საკრებულოს თავმჯდომარე მამუკა ჭოხონელიძე

ხობის მუნიციპალიტეტის საკრებულოს
განკარგულება N45
2012 წლის 13 ივლისი
ქ. ხობი

„საწვავისა და სატელეფონო ბარათების ლიმიტის განსაზღვრის შესახებ“ ხობის მუნიციპალიტეტის საკრებულოს 2011 წლის 25 მარტის N62 განკარგულებაში ცვლილების შეტანის თაობაზე

1. ,,ადგილობრივი თვითმმართველობის შესახებ“ საქართველოს ორგანული კანონისა და „ხობის მუნიციპალიტეტის საკრებულოს დებულების (რეგლამენტის) დამტკიცების შესახებ“ ხობის მუნიციპალიტეტის საკრებულოს 2008 წლის 25 დეკემბრის N109 დადგენილების შესაბამისად, „საწვავისა და სატელეფონო ბარათების ლიმიტის განსაზღვრის შესახებ“ ხობის მუნიციპალიტეტის საკრებულოს 2011 წლის 25 მარტის N62 განკარგულებაში შეტანილ იქნეს შემდეგი ცვლილება:

ა) განკარგულების მე-2 პუნქტი ჩამოყალიბდეს შემდეგი რედაქციით:

„2. დამტკიცდეს ხობის მუნიციპალიტეტის საკრებულოს თანამდებობის პირების, საკრებულოს წევრებისა და აპარატისთვის საწვავის ხარჯვის ლიმიტი თანახმად N1 დანართისა.

ბ) განკარგულების მე-4 პუნქტი ჩამოყალიბდეს შემდეგი რედაქციით:

„4. დამტკიცდეს ხობის მუნიციპალიტეტის საკრებულოს თანამდებობის პირების, საკრებულოს წევრებისა და საკრებულოს აპარატის საჯარო მოხელეთათვის სატელეფონო ბარათების ლიმიტი თანახმად N4 დანართისა.“

გ) განკარგულების დანართი N1 ჩამოყალიბდეს შემდეგი რედაქციით:

„დანართი N1
ხობის მუნიციპალიტეტის საკრებულოს
2011 წლის 25 მარტის N62 განკარგულებისა

ხობის მუნიციპალიტეტის საკრებულოს თანამდებობის პირების, საკრებულოს წევრებისა და აპარატისთვის საწვავის ხარჯვის ლიმიტი

N	მხარჯავი სუბიექტების დასახელება	ლიმიტი თვეში (ლიტრი)		ლიმიტი წელიწადში (ლიტრი)	
		ბენზინი	დიზელი	ბენზინი	დიზელი
1	საკრებულოს თავმჯდომარე	-	900	-	10800
2	საკრებულოს თავმჯდომარის მოადგილე		150		1800
3	საკრებულოს ფრაქციის თავმჯდომარე	80	-	960	-
4	საკრებულოს კომისიის თავმჯდომარე	60	-	720	-
5	საკრებულოს წევრი	30		360	
6	საკრებულოს აპარატი	200	-	2400	-

დ) განკარგულების დანართი N2 ჩამოყალიბდეს შემდეგი რედაქციით:

„დანართი N2

ხობის მუნიციპალიტეტის საკრებულოს
2011 წლის 25 მარტის N62 განკარგულებისა

ხობის მუნიციპალიტეტის გამგეობის თანამდებობის პირების, სტრუქტურული ერთეულებისა და მუნიციპალიტეტის ტერიტორიული ორგანოებისთვის საწვავის ხარჯვის ლიმიტი

N	მხარჯავი სუბიექტების დასახელება	ლიმიტი თვეში (ლიტრი)		ლიმიტი წელიწადში (ლიტრი)	
		ბენზინი	დიზელი	ბენზინი	დიზელი
1.	გამგებელი	1000	-	12000	-
2.	გამგებლის მოადგილეები მათ შორის:	900	-	10800	-
	გამგებლის მოადგილე (ეკონომიკისა და საფინანსო-საბიუჯეტო საკითხებში)	300	-	3600	-
	გამგებლის მოადგილე (შრომის, საზოგადოებრივი ჯანმრთელობისა და კულტურის საკითხებში)	300	-	3600	-
	გამგებლის მოადგილე (სოფლის მეურნეობის საკითხებში)	300	-	3600	-
3.	გამგეობის ადმინისტრაციული სამსახური	200	-	2400	-
3.	გამგეობის ეკონომიკისა და ინფრასტრუქტურის განვითარების სამსახური	500	-	6000	-
4.	გამგეობის წვევამდელთა და რეზერვისტთა აღრიცხვის, გაწვევისა და მობილიზაციის სამსახური	390	-	4680	-
5.	გამგეობის სახანძრო დაცვისა და სამაშველო სამსახური	350	290	4200	3480
6	გამგეობის ტერიტორიული ორგანოები	1100	-	13200	-

ე) განკარგულების დანართი N4 ჩამოყალიბდეს შემდეგი რედაქციით:

„დანართი N4
ხობის მუნიციპალიტეტის საკრებულოს
2011 წლის 25 მარტის N62 განკარგულებისა

ხობის მუნიციპალიტეტის საკრებულოს თანამდებობის პირების, საკრებულოს წევრებისა და საკრებულოს აპარატის საჯარო მოხელეთათვის სატელეფონო ბარათების ლიმიტი

N	მხარჯავი სუბიექტების დასახელება	ლიმიტი თვეში (ლარი)	ლიმიტი წელიწადში (ლარი)
1.	საკრებულოს თავმჯდომარე	140	1680
2.	საკრებულოს თავმჯდომარის მოადგილე	50	600
3.	საკრებულოს ფრაქციის თავმჯდომარე	40	480
4.	საკრებულოს კომისიის თავმჯდომარე	40	480
5.	საკრებულოს წევრი	30	360

6.	საკრებულოს აპარატის უფროსი	30	360
7.	საკრებულოს აპარატის განყოფილების უფროსი	25	300
8.	საკრებულოს აპარატის მთავარი სპეციალისტი	20	240
9.	საკრებულოს აპარატის წამყვანი სპეციალისტი	15	180

2. დაევალოს ხობის მუნიციპალიტეტის გამგეობას (გ. ღურწკაია), ამ განკარგულების საფუძველზე ხობის მუნიციპალიტეტის 2012 წლის ადგილობრივ ბიუჯეტსა და ადგილობრივი შესყიდვების გეგმაში შესატან ცვლილებათა პროექტის მომზადება და საკრებულოში დასამტკიცებლად წარმოდგენა.
3. განკარგულება ძალაში შევიდეს გაცნობისთანავე.
4. განკარგულება შეიძლება გასაჩივრდეს საქართველოს ადმინისტრაციული კანონმდებლობით დადგენილი წესით, ხობის რაიონულ სასამართლოში (მისამართი: ქ. ხობი, ცოტნე დადიანის ქ. N192).

საკრებულოს თავმჯდომარე მამუკა ჭოხონელიძე

ხობის მუნიციპალიტეტის საკრებულოს
განკარგულება N46
2012 წლის 13 ივლისი
ქ. ხობი

„ხობის მუნიციპალიტეტის საკრებულოს მიერ დაფუძნებული იურიდიული პირების საშტატო ნუსხისა და სახელფასო სარგოს შეთანხმების თაობაზე“ ხობის მუნიციპალიტეტის საკრებულოს 2012 წლის 27 მარტის N20 განკარგულებაში ცვლილების შეტანის თაობაზე

1. ,,ადგილობრივი თვითმმართველობის შესახებ“ საქართველოს ორგანული კანონისა და „ხობის მუნიციპალიტეტის საკრებულოს დებულების (რეგლამენტის) დამტკიცების შესახებ“ ხობის მუნიციპალიტეტის საკრებულოს 2008 წლის 25 დეკემბრის N109 დადგენილების შესაბამისად, „ხობის მუნიციპალიტეტის საკრებულოს მიერ დაფუძნებული იურიდიული პირების საშტატო ნუსხისა და სახელფასო სარგოს შეთანხმების თაობაზე“ ხობის მუნიციპალიტეტის საკრებულოს 2012 წლის 27 მარტის N20 განკარგულებაში შეტანილ იქნეს შემდეგი ცვლილებები::

ა) განკარგულების დანართი N1 ჩამოყალიბდეს შემდეგი რედაქციით:

„დანართი N1
ხობის მუნიციპალიტეტის საკრებულოს
2012 წლის 27 მარტის N20 განკარგულებისა

ა(ა)იპ „ხობის მუნიციპალიტეტის სათნოების სახლის“
საშტატო ნუსხა და სახელფასო სარგო

შეთანხმებულია:
ხობის მუნიციპალიტეტის
საკრებულოს თავმჯდომარე
მამუკა ჭოხონელიძე

დამტკიცებულია:
ა(ა)იპ „ხობის მუნიციპალიტეტის
სათნოების სახლის“ დირექტორი
ქეთინო ბუკია

N	თანამდებობის დასახელება	საშტატო ნუსხა	სახელფასო სარგო
1.	დირექტორი	1	550
2.	დირექტორის მოადგილე	1	370
3.	ფინანსური მენეჯერი	1	360
4.	მზარეული	1	250
5.	მზარეულის თანაშემწე	1	230
6.	დამლაგებელი	1	140

ბ) განკარგულების დანართი N4 ჩამოყალიბდეს შემდეგი რედაქციით:

„დანართი N4
ხობის მუნიციპალიტეტის საკრებულოს
2012 წლის 27 მარტის N20 განკარგულებისა

შეთანხმებულია:
ხობის მუნიციპალიტეტის
საკრებულოს თავმჯდომარე
მამუკა ჭოხონელიძე

დამტკიცებულია:
ა(ა)იპ „ხობის მუნიციპალიტეტის
საფეხბურთო კლუბ - „კოლხეთის“
დირექტორი კობა კობახიძე

ა(ა)იპ „ხობის მუნიციპალიტეტის საფეხბურთო კლუბ - „კოლხეთის“
საშტატო ნუსხა და სახელფასო სარგო

N	თანამდებობის დასახელება	საშტატო ნუსხა	სახელფასო სარგო
24.	დირექტორი	1	550
25.	დირექტორის მოადგილე	1	370
26.	ფინანსური მენეჯერი	1	360
27.	იურისტი	1	360
28.	საქმისმწარმოებელი	1	230
29.	შესყიდვების სპეციალისტი	1	230
30.	სპეციალისტი	1	190
31.	გუნდის უფროსი	1	330
32.	მთავარი მწვრთნელი	1	1650
33.	მწვრთნელი	1	330
34.	II მწვრთნელი	1	330
35.	სათადარიგო გუნდის მწვრთნელი	1	290
36.	გუნდის ექიმი	1	240
37.	სტადიონის მენეჯერი	1	190
38.	ადმინისტრატორი	1	290
39.	ავტომანქანის მძღოლი	0,5	350
40.	ავტომანქანის მძღოლი	0,5	350
41.	სტადიონის მუშა	1	230
42.	ფორმის მრეცხავი	1	120
43.	უსაფრთხოების ოფიცერი	1	200
44.	დამლაგებელი	1	130
45.	ფეხბურთელი	22	320,5
46.	ფეხბურთელი სათადარიგო	10	99

შეთანხმებულია: ხობის მუნიციპალიტეტის საკრებულოს თავმჯდომარე მამუკა ჭოხონელიძე	დამტკიცებულია: ა(ა)იპ „ხობის მუნიციპალიტეტის საფეხბურთო სკოლის" დირექტორი ზურაბ ლატარია

გ) განკარგულების დანართი N5 ჩამოყალიბდეს შემდეგი რედაქციით:

„დანართი N5
ხობის მუნიციპალიტეტის საკრებულოს
2012 წლის 27 მარტის N20 განკარგულებისა

ა(ა)იპ „ხობის მუნიციპალიტეტის საფეხბურთო სკოლის“
საშტატო ნუსხა და სახელფასო სარგო

N	თანამდებობის დასახელება	საშტატო ნუსხა	სახელფასო სარგო
11.	დირექტორი	1	550
12.	ფინანსური მენეჯერი	1	360
13.	მდივან-ოპერატორი	1	260
14.	სელექციონერი	1	300
15.	უფროსი მწვრთნელი	1	300
16.	მწვრთნელი	7,5	270
17.	სპეციალისტი	1	200
18.	მედდა	1	200
19.	დარაჯი	1	200
20.	დამლაგებელი	0.5	200

2. განკარგულება ძალაში შევიდეს გაცნობისთანავე.

3. განკარგულება შეიძლება გასაჩივრდეს საქართველოს ადმინისტრაციული კანონმდებლობით დადგენილი წესით, ხობის რაიონულ სასამართლოში (მისამართი: ქ. ხობი ცოტნე დადიანის ქ. N192)

საკრებულოს თავმჯდომარე მამუკა ჭოხონელიძე

ხობის მუნიციპალიტეტის საკრებულოს
განკარგულება N47
2012 წლის 13 ივლისი
ქ. ხობი

ხობის მუნიციპალიტეტის შუა ხორგის თემის ტერიტორიაზე არსებულ ქუჩებზე განთავსებული ობიექტების ნუმერაციის შესახებ

„ადგილობრივი თვითმმართველობის შესახებ“ საქართველოს ორგანული კანონის შესაბამისად:

1. დამტკიცდეს ხობის მუნიციპალიტეტის შუა ხორგის თემის ტერიტორიაზე არსებულ ქუჩებზე განთავსებული ობიექტების ნუმერაცია თანდართული ორთოფოტოსა და მისამართების რეესტრის შესაბამისად.

2. განკარგულება ძალაში შევიდეს გაცნობისთანავე.

3. განკარგულება შეიძლება გასაჩივრდეს საქართველოს ადმინისტრაციული კანონმდებლობით დადგენილი წესით, ხობის რაიონულ სასამართლოში (მისამართი: ქ. ხობი, ცოტნე დადიანის ქუჩა, N192).

საკრებულოს თავმჯდომარე მამუკა ჭოხონელიძე

დანართი 1
ხობის მუნიციპალიტეტის საკრებულოს
2012 წლის 13 ივლისის N47 განკარგულებისა

ხობის მუნიციპალიტეტის შუა ხორგის თემის ორთოფოტო

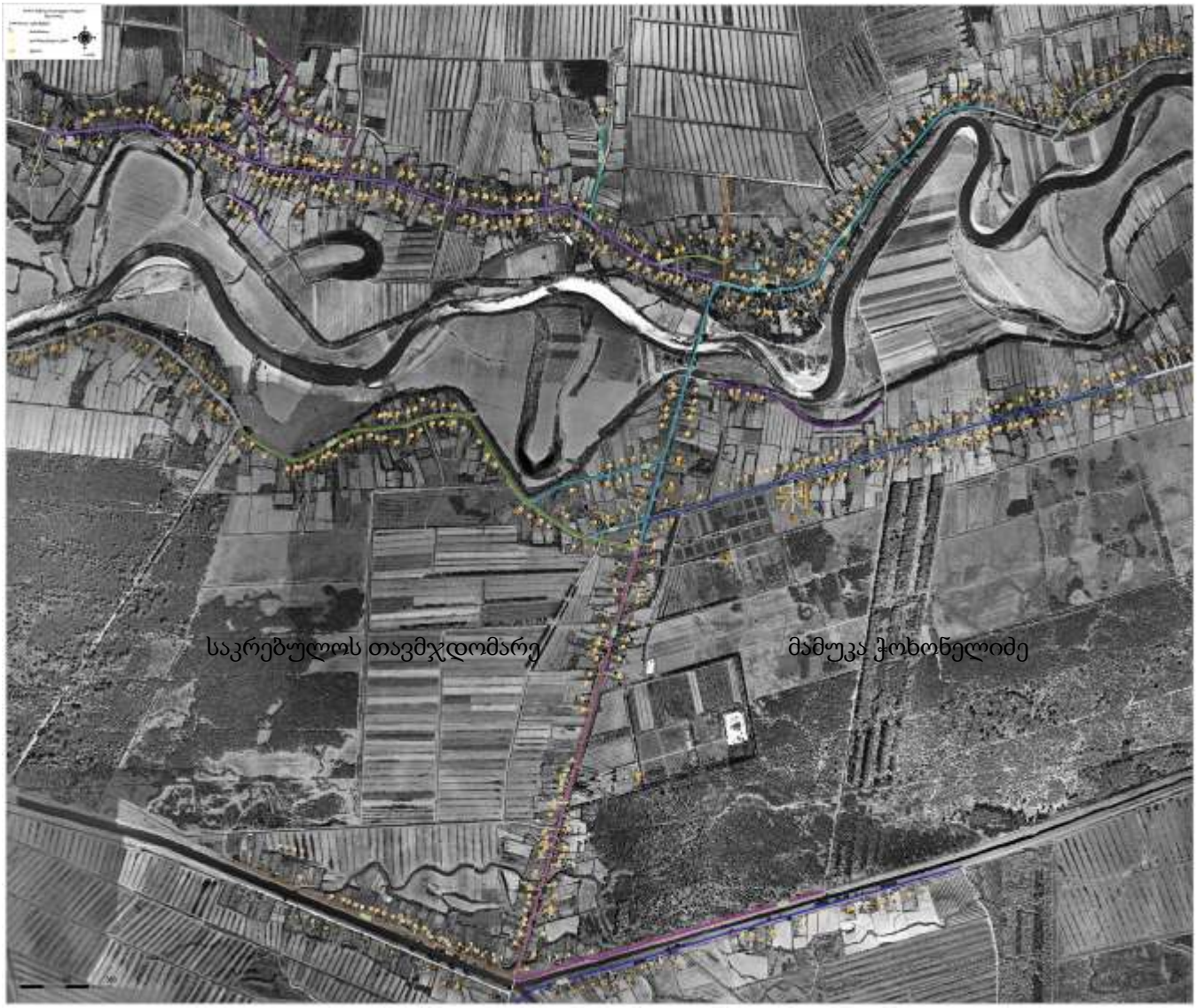

ხობის მუნიციპალიტეტის შუა ხორგის თემის მისამართების რეესტრი

შუა ხორგის თემი; 01 ქუჩა, 01 შესახვევი N1

შუა ხორგის თემი; 01 ქუჩა, 01 შესახვევი N3

შუა ხორგის თემი; 01 ქუჩა, 01 შესახვევი N5

შუა ხორგის თემი; 01 ქუჩა, 01 შესახვევი N7

შუა ხორგის თემი; 01 ქუჩა, 01 ჩიხი N1

შუა ხორგის თემი; 01 ქუჩა, 01 ჩიხი N3

შუა ხორგის თემი; 01 ქუჩა, 02 შესახვევი N1

შუა ხორგის თემი; 01 ქუჩა, 02 შესახვევი N10

შუა ხორგის თემი; 01 ქუჩა, 02 შესახვევი N2

შუა ხორგის თემი; 01 ქუჩა, 02 შესახვევი N3

შუა ხორგის თემი; 01 ქუჩა, 02 შესახვევი N4

შუა ხორგის თემი; 01 ქუჩა, 02 შესახვევი N5

შუა ხორგის თემი; 01 ქუჩა, 02 შესახვევი N6

შუა ხორგის თემი; 01 ქუჩა, 02 შესახვევი N7

შუა ხორგის თემი; 01 ქუჩა, 02 შესახვევი N8

შუა ხორგის თემი; 01 ქუჩა, N1

შუა ხორგის თემი; 01 ქუჩა, N10

შუა ხორგის თემი; 01 ქუჩა, N11

შუა ხორგის თემი; 01 ქუჩა, N12

შუა ხორგის თემი; 01 ქუჩა, N13

შუა ხორგის თემი; 01 ქუჩა, N14

შუა ხორგის თემი; 01 ქუჩა, N15

შუა ხორგის თემი; 01 ქუჩა, N16

შუა ხორგის თემი; 01 ქუჩა, N17

შუა ხორგის თემი; 01 ქუჩა, N18

შუა ხორგის თემი; 01 ქუჩა, N19

შუა ხორგის თემი; 01 ქუჩა, N2

შუა ხორგის თემი; 01 ქუჩა, N20

შუა ხორგის თემი; 01 ქუჩა, N21

შუა ხორგის თემი; 01 ქუჩა, N22

შუა ხორგის თემი; 01 ქუჩა, N23

შუა ხორგის თემი; 01 ქუჩა, N24

შუა ხორგის თემი; 01 ქუჩა, N25

შუა ხორგის თემი; 01 ქუჩა, N26

შუა ხორგის თემი; 01 ქუჩა, N27

შუა ხორგის თემი; 01 ქუჩა, N28

შუა ხორგის თემი; 01 ქუჩა, N29

შუა ხორგის თემი; 01 ქუჩა, N3

შუა ხორგის თემი; 01 ქუჩა, N30

შუა ხორგის თემი; 01 ქუჩა, N31

შუა ხორგის თემი; 01 ქუჩა, N32

შუა ხორგის თემი; 01 ქუჩა, N33

შუა ხორგის თემი; 01 ქუჩა, N34

შუა ხორგის თემი; 01 ქუჩა, N35

შუა ხორგის თემი; 01 ქუჩა, N36

შუა ხორგის თემი; 01 ქუჩა, N37

შუა ხორგის თემი; 01 ქუჩა, N38

შუა ხორგის თემი; 01 ქუჩა, N39

შუა ხორგის თემი; 01 ქუჩა, N4

შუა ხორგის თემი; 01 ქუჩა, N40

შუა ხორგის თემი; 01 ქუჩა, N41

შუა ხორგის თემი; 01 ქუჩა, N42

შუა ხორგის თემი; 01 ქუჩა, N43

შუა ხორგის თემი; 01 ქუჩა, N44

შუა ხორგის თემი; 01 ქუჩა, N45

შუა ხორგის თემი; 01 ქუჩა, N46

შუა ხორგის თემი; 01 ქუჩა, N47

შუა ხორგის თემი; 01 ქუჩა, N48

შუა ხორგის თემი; 01 ქუჩა, N5

შუა ხორგის თემი; 01 ქუჩა, N50

შუა ხორგის თემი; 01 ქუჩა, N52

შუა ხორგის თემი; 01 ქუჩა, N54

შუა ხორგის თემი; 01 ქუჩა, N56

შუა ხორგის თემი; 01 ქუჩა, N58

შუა ხორგის თემი; 01 ქუჩა, N6

შუა ხორგის თემი; 01 ქუჩა, N60

შუა ხორგის თემი; 01 ქუჩა, N62

შუა ხორგის თემი; 01 ქუჩა, N64

შუა ხორგის თემი; 01 ქუჩა, N66

შუა ხორგის თემი; 01 ქუჩა, N68

შუა ხორგის თემი; 01 ქუჩა, N7

შუა ხორგის თემი; 01 ქუჩა, N70

შუა ხორგის თემი; 01 ქუჩა, N72

შუა ხორგის თემი; 01 ქუჩა, N74

შუა ხორგის თემი; 01 ქუჩა, N76

შუა ხორგის თემი; 01 ქუჩა, N78

შუა ხორგის თემი; 01 ქუჩა, N8

შუა ხორგის თემი; 01 ქუჩა, N80

შუა ხორგის თემი; 01 ქუჩა, N9

შუა ხორგის თემი; 02 ქუჩა, N1

შუა ხორგის თემი; 02 ქუჩა, N10

შუა ხორგის თემი; 02 ქუჩა, N11

შუა ხორგის თემი; 02 ქუჩა, N12

შუა ხორგის თემი; 02 ქუჩა, N13

შუა ხორგის თემი; 02 ქუჩა, N14

შუა ხორგის თემი; 02 ქუჩა, N15

შუა ხორგის თემი; 02 ქუჩა, N16

შუა ხორგის თემი; 02 ქუჩა, N17

შუა ხორგის თემი; 02 ქუჩა, N18

შუა ხორგის თემი; 02 ქუჩა, N19

შუა ხორგის თემი; 02 ქუჩა, N2

შუა ხორგის თემი; 02 ქუჩა, N20

შუა ხორგის თემი; 02 ქუჩა, N21

შუა ხორგის თემი; 02 ქუჩა, N22

შუა ხორგის თემი; 02 ქუჩა, N23

შუა ხორგის თემი; 02 ქუჩა, N24

შუა ხორგის თემი; 02 ქუჩა, N25

შუა ხორგის თემი; 02 ქუჩა, N26

შუა ხორგის თემი; 02 ქუჩა, N27

შუა ხორგის თემი; 02 ქუჩა, N28

შუა ხორგის თემი; 02 ქუჩა, N29

შუა ხორგის თემი; 02 ქუჩა, N3

შუა ხორგის თემი; 02 ქუჩა, N30

შუა ხორგის თემი; 02 ქუჩა, N31

შუა ხორგის თემი; 02 ქუჩა, N32

შუა ხორგის თემი; 02 ქუჩა, N33

შუა ხორგის თემი; 02 ქუჩა, N34

შუა ხორგის თემი; 02 ქუჩა, N35

შუა ხორგის თემი; 02 ქუჩა, N36

შუა ხორგის თემი; 02 ქუჩა, N37

შუა ხორგის თემი; 02 ქუჩა, N38

შუა ხორგის თემი; 02 ქუჩა, N39

შუა ხორგის თემი; 02 ქუჩა, N4

შუა ხორგის თემი; 02 ქუჩა, N40

შუა ხორგის თემი; 02 ქუჩა, N41

შუა ხორგის თემი; 02 ქუჩა, N42

შუა ხორგის თემი; 02 ქუჩა, N43

შუა ხორგის თემი; 02 ქუჩა, N44

შუა ხორგის თემი; 02 ქუჩა, N45

შუა ხორგის თემი; 02 ქუჩა, N46

შუა ხორგის თემი; 02 ქუჩა, N47

შუა ხორგის თემი; 02 ქუჩა, N49

შუა ხორგის თემი; 02 ქუჩა, N5

შუა ხორგის თემი; 02 ქუჩა, N51

შუა ხორგის თემი; 02 ქუჩა, N53

შუა ხორგის თემი; 02 ქუჩა, N55

შუა ხორგის თემი; 02 ქუჩა, N57

შუა ხორგის თემი; 02 ქუჩა, N59

შუა ხორგის თემი; 02 ქუჩა, N6

შუა ხორგის თემი; 02 ქუჩა, N61

შუა ხორგის თემი; 02 ქუჩა, N63

შუა ხორგის თემი; 02 ქუჩა, N65

შუა ხორგის თემი; 02 ქუჩა, N67

შუა ხორგის თემი; 02 ქუჩა, N69

შუა ხორგის თემი; 02 ქუჩა, N7

შუა ხორგის თემი; 02 ქუჩა, N71

შუა ხორგის თემი; 02 ქუჩა, N73

შუა ხორგის თემი; 02 ქუჩა, N75

შუა ხორგის თემი; 02 ქუჩა, N77

შუა ხორგის თემი; 02 ქუჩა, N79

შუა ხორგის თემი; 02 ქუჩა, N8

შუა ხორგის თემი; 02 ქუჩა, N9

შუა ხორგის თემი; 03 ქუჩა, 01 ჩიხი N1

შუა ხორგის თემი; 03 ქუჩა, 02 ჩიხი N1

შუა ხორგის თემი; 03 ქუჩა, 02 ჩიხი N11

შუა ხორგის თემი; 03 ქუჩა, 02 ჩიხი N3

შუა ხორგის თემი; 03 ქუჩა, 02 ჩიხი N5

შუა ხორგის თემი; 03 ქუჩა, 02 ჩიხი N7

შუა ხორგის თემი; 03 ქუჩა, 02 ჩიხი N9

შუა ხორგის თემი; 03 ქუჩა, 03 ჩიხი N1

შუა ხორგის თემი; 03 ქუჩა, 03 ჩიხი N3

შუა ხორგის თემი; 03 ქუჩა, 03 ჩიხი N5

შუა ხორგის თემი; 03 ქუჩა, N1

შუა ხორგის თემი; 03 ქუჩა, N10

შუა ხორგის თემი; 03 ქუჩა, N100

შუა ხორგის თემი; 03 ქუჩა, N101

შუა ხორგის თემი; 03 ქუჩა, N102

შუა ხორგის თემი; 03 ქუჩა, N103

შუა ხორგის თემი; 03 ქუჩა, N104

შუა ხორგის თემი; 03 ქუჩა, N105

შუა ხორგის თემი; 03 ქუჩა, N106

შუა ხორგის თემი; 03 ქუჩა, N107

შუა ხორგის თემი; 03 ქუჩა, N108

შუა ხორგის თემი; 03 ქუჩა, N11

შუა ხორგის თემი; 03 ქუჩა, N110

შუა ხორგის თემი; 03 ქუჩა, N12

შუა ხორგის თემი; 03 ქუჩა, N13

შუა ხორგის თემი; 03 ქუჩა, N14

შუა ხორგის თემი; 03 ქუჩა, N15

შუა ხორგის თემი; 03 ქუჩა, N16

შუა ხორგის თემი; 03 ქუჩა, N17

შუა ხორგის თემი; 03 ქუჩა, N18

შუა ხორგის თემი; 03 ქუჩა, N19

შუა ხორგის თემი; 03 ქუჩა, N2

შუა ხორგის თემი; 03 ქუჩა, N20

შუა ხორგის თემი; 03 ქუჩა, N21

შუა ხორგის თემი; 03 ქუჩა, N22

შუა ხორგის თემი; 03 ქუჩა, N23

შუა ხორგის თემი; 03 ქუჩა, N24

შუა ხორგის თემი; 03 ქუჩა, N25

შუა ხორგის თემი; 03 ქუჩა, N26

შუა ხორგის თემი; 03 ქუჩა, N27

შუა ხორგის თემი; 03 ქუჩა, N28

შუა ხორგის თემი; 03 ქუჩა, N29

შუა ხორგის თემი; 03 ქუჩა, N3

შუა ხორგის თემი; 03 ქუჩა, N30

შუა ხორგის თემი; 03 ქუჩა, N31

შუა ხორგის თემი; 03 ქუჩა, N32

შუა ხორგის თემი; 03 ქუჩა, N33

შუა ხორგის თემი; 03 ქუჩა, N34

შუა ხორგის თემი; 03 ქუჩა, N35

შუა ხორგის თემი; 03 ქუჩა, N36

შუა ხორგის თემი; 03 ქუჩა, N37

შუა ხორგის თემი; 03 ქუჩა, N38

შუა ხორგის თემი; 03 ქუჩა, N39

შუა ხორგის თემი; 03 ქუჩა, N4

შუა ხორგის თემი; 03 ქუჩა, N40

შუა ხორგის თემი; 03 ქუჩა, N41

შუა ხორგის თემი; 03 ქუჩა, N42

შუა ხორგის თემი; 03 ქუჩა, N43

შუა ხორგის თემი; 03 ქუჩა, N44

შუა ხორგის თემი; 03 ქუჩა, N45

შუა ხორგის თემი; 03 ქუჩა, N46

შუა ხორგის თემი; 03 ქუჩა, N47

შუა ხორგის თემი; 03 ქუჩა, N48

შუა ხორგის თემი; 03 ქუჩა, N49

შუა ხორგის თემი; 03 ქუჩა, N5

შუა ხორგის თემი; 03 ქუჩა, N50

შუა ხორგის თემი; 03 ქუჩა, N51

შუა ხორგის თემი; 03 ქუჩა, N52

შუა ხორგის თემი; 03 ქუჩა, N53

შუა ხორგის თემი; 03 ქუჩა, N54

შუა ხორგის თემი; 03 ქუჩა, N55

შუა ხორგის თემი; 03 ქუჩა, N56

შუა ხორგის თემი; 03 ქუჩა, N57

შუა ხორგის თემი; 03 ქუჩა, N58

შუა ხორგის თემი; 03 ქუჩა, N59

შუა ხორგის თემი; 03 ქუჩა, N6

შუა ხორგის თემი; 03 ქუჩა, N60

შუა ხორგის თემი; 03 ქუჩა, N61

შუა ხორგის თემი; 03 ქუჩა, N62

შუა ხორგის თემი; 03 ქუჩა, N63

შუა ხორგის თემი; 03 ქუჩა, N64

შუა ხორგის თემი; 03 ქუჩა, N65

შუა ხორგის თემი; 03 ქუჩა, N66

შუა ხორგის თემი; 03 ქუჩა, N67

შუა ხორგის თემი; 03 ქუჩა, N68

შუა ხორგის თემი; 03 ქუჩა, N69

შუა ხორგის თემი; 03 ქუჩა, N7

შუა ხორგის თემი; 03 ქუჩა, N70

შუა ხორგის თემი; 03 ქუჩა, N71

შუა ხორგის თემი; 03 ქუჩა, N72

შუა ხორგის თემი; 03 ქუჩა, N73

შუა ხორგის თემი; 03 ქუჩა, N74

შუა ხორგის თემი; 03 ქუჩა, N75

შუა ხორგის თემი; 03 ქუჩა, N76

შუა ხორგის თემი; 03 ქუჩა, N77

შუა ხორგის თემი; 03 ქუჩა, N78

შუა ხორგის თემი; 03 ქუჩა, N79

შუა ხორგის თემი; 03 ქუჩა, N8

შუა ხორგის თემი; 03 ქუჩა, N80

შუა ხორგის თემი; 03 ქუჩა, N81

შუა ხორგის თემი; 03 ქუჩა, N82

შუა ხორგის თემი; 03 ქუჩა, N83

შუა ხორგის თემი; 03 ქუჩა, N84

შუა ხორგის თემი; 03 ქუჩა, N85

შუა ხორგის თემი; 03 ქუჩა, N86

შუა ხორგის თემი; 03 ქუჩა, N87

შუა ხორგის თემი; 03 ქუჩა, N88

შუა ხორგის თემი; 03 ქუჩა, N89

შუა ხორგის თემი; 03 ქუჩა, N9

შუა ხორგის თემი; 03 ქუჩა, N90

შუა ხორგის თემი; 03 ქუჩა, N91

შუა ხორგის თემი; 03 ქუჩა, N92

შუა ხორგის თემი; 03 ქუჩა, N93

შუა ხორგის თემი; 03 ქუჩა, N94

შუა ხორგის თემი; 03 ქუჩა, N95

შუა ხორგის თემი; 03 ქუჩა, N96

შუა ხორგის თემი; 03 ქუჩა, N97

შუა ხორგის თემი; 03 ქუჩა, N98

შუა ხორგის თემი; 03 ქუჩა, N99

შუა ხორგის თემი; 04 ქუჩა, N1

შუა ხორგის თემი; 04 ქუჩა, N11

შუა ხორგის თემი; 04 ქუჩა, N13

შუა ხორგის თემი; 04 ქუჩა, N15

შუა ხორგის თემი; 04 ქუჩა, N3

შუა ხორგის თემი; 04 ქუჩა, N5

შუა ხორგის თემი; 04 ქუჩა, N7

შუა ხორგის თემი; 04 ქუჩა, N9

შუა ხორგის თემი; 05 ქუჩა, N1

შუა ხორგის თემი; 05 ქუჩა, N3

შუა ხორგის თემი; 06 ქუჩა, N1

შუა ხორგის თემი; 07 ქუჩა, N1

შუა ხორგის თემი; 07 ქუჩა, N11

შუა ხორგის თემი; 07 ქუჩა, N13

შუა ხორგის თემი; 07 ქუჩა, N15

შუა ხორგის თემი; 07 ქუჩა, N3

შუა ხორგის თემი; 07 ქუჩა, N5

შუა ხორგის თემი; 07 ქუჩა, N7

შუა ხორგის თემი; 07 ქუჩა, N9

შუა ხორგის თემი; 08 ქუჩა, N1

შუა ხორგის თემი; 08 ქუჩა, N11

შუა ხორგის თემი; 08 ქუჩა, N3

შუა ხორგის თემი; 08 ქუჩა, N5

შუა ხორგის თემი; 08 ქუჩა, N7

შუა ხორგის თემი; 08 ქუჩა, N9

შუა ხორგის თემი; 09 ქუჩა, N1

შუა ხორგის თემი; 09 ქუჩა, N11

შუა ხორგის თემი; 09 ქუჩა, N3

შუა ხორგის თემი; 09 ქუჩა, N5

შუა ხორგის თემი; 09 ქუჩა, N7

შუა ხორგის თემი; 09 ქუჩა, N9

შუა ხორგის თემი; 10 ქუჩა, N1

შუა ხორგის თემი; 10 ქუჩა, N10

შუა ხორგის თემი; 10 ქუჩა, N11

შუა ხორგის თემი; 10 ქუჩა, N12

შუა ხორგის თემი; 10 ქუჩა, N13

შუა ხორგის თემი; 10 ქუჩა, N14

შუა ხორგის თემი; 10 ქუჩა, N15

შუა ხორგის თემი; 10 ქუჩა, N16

შუა ხორგის თემი; 10 ქუჩა, N17

შუა ხორგის თემი; 10 ქუჩა, N18

შუა ხორგის თემი; 10 ქუჩა, N19

შუა ხორგის თემი; 10 ქუჩა, N2

შუა ხორგის თემი; 10 ქუჩა, N20

შუა ხორგის თემი; 10 ქუჩა, N21

შუა ხორგის თემი; 10 ქუჩა, N22

შუა ხორგის თემი; 10 ქუჩა, N23

შუა ხორგის თემი; 10 ქუჩა, N24

შუა ხორგის თემი; 10 ქუჩა, N25

შუა ხორგის თემი; 10 ქუჩა, N26

შუა ხორგის თემი; 10 ქუჩა, N28

შუა ხორგის თემი; 10 ქუჩა, N3

შუა ხორგის თემი; 10 ქუჩა, N30

შუა ხორგის თემი; 10 ქუჩა, N32

შუა ხორგის თემი; 10 ქუჩა, N34

შუა ხორგის თემი; 10 ქუჩა, N36

შუა ხორგის თემი; 10 ქუჩა, N38

შუა ხორგის თემი; 10 ქუჩა, N4

შუა ხორგის თემი; 10 ქუჩა, N40

შუა ხორგის თემი; 10 ქუჩა, N42

შუა ხორგის თემი; 10 ქუჩა, N44

შუა ხორგის თემი; 10 ქუჩა, N46

შუა ხორგის თემი; 10 ქუჩა, N48

შუა ხორგის თემი; 10 ქუჩა, N5

შუა ხორგის თემი; 10 ქუჩა, N50

შუა ხორგის თემი; 10 ქუჩა, N52

შუა ხორგის თემი; 10 ქუჩა, N54

შუა ხორგის თემი; 10 ქუჩა, N56

შუა ხორგის თემი; 10 ქუჩა, N58

შუა ხორგის თემი; 10 ქუჩა, N6

შუა ხორგის თემი; 10 ქუჩა, N60

შუა ხორგის თემი; 10 ქუჩა, N62

შუა ხორგის თემი; 10 ქუჩა, N64

შუა ხორგის თემი; 10 ქუჩა, N66

შუა ხორგის თემი; 10 ქუჩა, N68

შუა ხორგის თემი; 10 ქუჩა, N7

შუა ხორგის თემი; 10 ქუჩა, N70

შუა ხორგის თემი; 10 ქუჩა, N8

შუა ხორგის თემი; 10 ქუჩა, N9

შუა ხორგის თემი; 11 ქუჩა, N1

შუა ხორგის თემი; 11 ქუჩა, N10

შუა ხორგის თემი; 11 ქუჩა, N11

შუა ხორგის თემი; 11 ქუჩა, N12

შუა ხორგის თემი; 11 ქუჩა, N13

შუა ხორგის თემი; 11 ქუჩა, N14

შუა ხორგის თემი; 11 ქუჩა, N15

შუა ხორგის თემი; 11 ქუჩა, N16

შუა ხორგის თემი; 11 ქუჩა, N17

შუა ხორგის თემი; 11 ქუჩა, N18

შუა ხორგის თემი; 11 ქუჩა, N19

შუა ხორგის თემი; 11 ქუჩა, N2

შუა ხორგის თემი; 11 ქუჩა, N20

შუა ხორგის თემი; 11 ქუჩა, N21

შუა ხორგის თემი; 11 ქუჩა, N22

შუა ხორგის თემი; 11 ქუჩა, N23

შუა ხორგის თემი; 11 ქუჩა, N24

შუა ხორგის თემი; 11 ქუჩა, N25

შუა ხორგის თემი; 11 ქუჩა, N26

შუა ხორგის თემი; 11 ქუჩა, N27

შუა ხორგის თემი; 11 ქუჩა, N28

შუა ხორგის თემი; 11 ქუჩა, N29

შუა ხორგის თემი; 11 ქუჩა, N3

შუა ხორგის თემი; 11 ქუჩა, N30

შუა ხორგის თემი; 11 ქუჩა, N31

შუა ხორგის თემი; 11 ქუჩა, N32

შუა ხორგის თემი; 11 ქუჩა, N33

შუა ხორგის თემი; 11 ქუჩა, N34

შუა ხორგის თემი; 11 ქუჩა, N35

შუა ხორგის თემი; 11 ქუჩა, N36

შუა ხორგის თემი; 11 ქუჩა, N37

შუა ხორგის თემი; 11 ქუჩა, N38

შუა ხორგის თემი; 11 ქუჩა, N39

შუა ხორგის თემი; 11 ქუჩა, N4

შუა ხორგის თემი; 11 ქუჩა, N40

შუა ხორგის თემი; 11 ქუჩა, N41

შუა ხორგის თემი; 11 ქუჩა, N42

შუა ხორგის თემი; 11 ქუჩა, N43

შუა ხორგის თემი; 11 ქუჩა, N44

შუა ხორგის თემი; 11 ქუჩა, N45

შუა ხორგის თემი; 11 ქუჩა, N46

შუა ხორგის თემი; 11 ქუჩა, N47

შუა ხორგის თემი; 11 ქუჩა, N48

შუა ხორგის თემი; 11 ქუჩა, N49

შუა ხორგის თემი; 11 ქუჩა, N5

შუა ხორგის თემი; 11 ქუჩა, N50

შუა ხორგის თემი; 11 ქუჩა, N51

შუა ხორგის თემი; 11 ქუჩა, N52

შუა ხორგის თემი; 11 ქუჩა, N53

შუა ხორგის თემი; 11 ქუჩა, N54

შუა ხორგის თემი; 11 ქუჩა, N55

შუა ხორგის თემი; 11 ქუჩა, N56

შუა ხორგის თემი; 11 ქუჩა, N57

შუა ხორგის თემი; 11 ქუჩა, N58

შუა ხორგის თემი; 11 ქუჩა, N59

შუა ხორგის თემი; 11 ქუჩა, N6

შუა ხორგის თემი; 11 ქუჩა, N60

შუა ხორგის თემი; 11 ქუჩა, N61

შუა ხორგის თემი; 11 ქუჩა, N62

შუა ხორგის თემი; 11 ქუჩა, N64

შუა ხორგის თემი; 11 ქუჩა, N66

შუა ხორგის თემი; 11 ქუჩა, N68

შუა ხორგის თემი; 11 ქუჩა, N7

შუა ხორგის თემი; 11 ქუჩა, N70

შუა ხორგის თემი; 11 ქუჩა, N72

შუა ხორგის თემი; 11 ქუჩა, N8

შუა ხორგის თემი; 11 ქუჩა, N9

შუა ხორგის თემი; 12 ქუჩა, N1

შუა ხორგის თემი; 12 ქუჩა, N2

შუა ხორგის თემი; 12 ქუჩა, N3

შუა ხორგის თემი; 12 ქუჩა, N4

შუა ხორგის თემი; 13 ქუჩა, N10

შუა ხორგის თემი; 13 ქუჩა, N11

შუა ხორგის თემი; 13 ქუჩა, N12

შუა ხორგის თემი; 13 ქუჩა, N13

შუა ხორგის თემი; 13 ქუჩა, N14

შუა ხორგის თემი; 13 ქუჩა, N15

შუა ხორგის თემი; 13 ქუჩა, N16

შუა ხორგის თემი; 13 ქუჩა, N17

შუა ხორგის თემი; 13 ქუჩა, N18

შუა ხორგის თემი; 13 ქუჩა, N19

შუა ხორგის თემი; 13 ქუჩა, N20

შუა ხორგის თემი; 13 ქუჩა, N21

შუა ხორგის თემი; 13 ქუჩა, N22

შუა ხორგის თემი; 13 ქუჩა, N23

შუა ხორგის თემი; 13 ქუჩა, N24

შუა ხორგის თემი; 13 ქუჩა, N25

შუა ხორგის თემი; 13 ქუჩა, N26

შუა ხორგის თემი; 13 ქუჩა, N27

შუა ხორგის თემი; 13 ქუჩა, N8

შუა ხორგის თემი; 13 ქუჩა, N9

შუა ხორგის თემი; 14 ქუჩა, N1

შუა ხორგის თემი; 14 ქუჩა, N10

შუა ხორგის თემი; 14 ქუჩა, N11

შუა ხორგის თემი; 14 ქუჩა, N12

შუა ხორგის თემი; 14 ქუჩა, N13

შუა ხორგის თემი; 14 ქუჩა, N14

შუა ხორგის თემი; 14 ქუჩა, N15

შუა ხორგის თემი; 14 ქუჩა, N16

შუა ხორგის თემი; 14 ქუჩა, N17

შუა ხორგის თემი; 14 ქუჩა, N18

შუა ხორგის თემი; 14 ქუჩა, N19

შუა ხორგის თემი; 14 ქუჩა, N2

შუა ხორგის თემი; 14 ქუჩა, N20

შუა ხორგის თემი; 14 ქუჩა, N21

შუა ხორგის თემი; 14 ქუჩა, N22

შუა ხორგის თემი; 14 ქუჩა, N23

შუა ხორგის თემი; 14 ქუჩა, N24

შუა ხორგის თემი; 14 ქუჩა, N25

შუა ხორგის თემი; 14 ქუჩა, N26

შუა ხორგის თემი; 14 ქუჩა, N27

შუა ხორგის თემი; 14 ქუჩა, N28

შუა ხორგის თემი; 14 ქუჩა, N29

შუა ხორგის თემი; 14 ქუჩა, N3

შუა ხორგის თემი; 14 ქუჩა, N30

შუა ხორგის თემი; 14 ქუჩა, N31

შუა ხორგის თემი; 14 ქუჩა, N32

შუა ხორგის თემი; 14 ქუჩა, N33

შუა ხორგის თემი; 14 ქუჩა, N34

შუა ხორგის თემი; 14 ქუჩა, N4

შუა ხორგის თემი; 14 ქუჩა, N5

შუა ხორგის თემი; 14 ქუჩა, N6

შუა ხორგის თემი; 14 ქუჩა, N7

შუა ხორგის თემი; 14 ქუჩა, N8

შუა ხორგის თემი; 14 ქუჩა, N9

საკრებულოს თავმჯდომარე | მამუკა ჭოხონელიძე

ხობის მუნიციპალიტეტის საკრებულოს
განკარგულება N48
2012 წლის 13 ივლისი
ქ. ხობი

„ხობის მუნიციპალიტეტის ახალი ხიბულის თემში მცხოვრებ ვახტანგ კვირკვაიას და ხეთის თემში მცხოვრებ ირაკლი ჩერქეზიას საცხოვრებელი სახლის ტერიტორიის არაკეთილსაიმედო პუნქტად გამოცხადების შესახებ“ ხობის მუნიციპალიტეტის საკრებულოს 2012 წლის 27 აპრილის N29 განკარგულების ძალადაკარგულად გამოცხადების თაობაზე

,,ადგილობრივი თვითმმართველობის შესახებ“ საქართველოს ორგანული კანონის, „ვეტერინარიის შესახებ“ საქართველოს კანონის, „ცხოველთა საკარანტინო წესების დამტკიცების შესახებ“ საქართველოს სოფლის მეურნეობის მინისტრის 2006 წლის 1 მაისის N2-71 ბრძანებისა და საქართველოს სოფლის მეურნეობის სამინისტროს სსიპ „სურსათის ეროვნული სააგენტოს“ სამეგრელო-ზემო სვანეთის რეგიონალური სამმართველოს უფროსის 2012 წლის 26 ივნისის N308 წერილის შესაბამისად:

1. ხობის მუნიციპალიტეტის ახალი ხიბულის თემში მცხოვრებ ვახტანგ კვირკვაიას და ხეთის თემში მცხოვრებ ირაკლი ჩერქეზიას საცხოვრებელი სახლის ტერიტორიაზე გაუქმდეს ცოფის კერების სალიკვიდაციო და შემზღუდავი ღონისძიებები.
2. ძალადაკარგულად გამოცხადდეს „ხობის მუნიციპალიტეტის ახალი ხიბულის თემში მცხოვრებ ვახტანგ კვირკვაიას და ხეთის თემში მცხოვრებ ირაკლი ჩერქეზიას საცხოვრებელი სახლის ტერიტორიის არაკეთილსაიმედო პუნქტად გამოცხადების შესახებ“ ხობის მუნიციპალიტეტის საკრებულოს 2012 წლის 27 აპრილის N29 განკარგულება.
3. განკარგულება ძალაში შევიდეს ხელმოწერისთანავე.
4. განკარგულება შეიძლება გასაჩივრდეს საქართველოს ადმინისტრაციული კანონმდებლობით დადგენილი წესით, ხობის რაიონულ სასამართლოში (მისამართი: ქ. ხობი, ცოტნე დადიანის ქ. N192).

საკრებულოს თავმჯდომარე მამუკა ჭოხონელიძე

ხობის მუნიციპალიტეტის საკრებულოს
განკარგულება N49
2012 წლის 13 ივლისი
ქ. ხობი

ხობის მუნიციპალიტეტის ნოჯიხევის თემში მცხოვრებ რეზო მოდებაძის საცხოვრებელი სახლის ტერიტორიის არაკეთილსაიმედო პუნქტად გამოცხადების შესახებ

,,ადგილობრივი თვითმმართველობის შესახებ“ საქართველოს ორგანული კანონის, „ვეტერინარიის შესახებ“ საქართველოს კანონისა და „ცხოველთა საკარანტინო წესების დამტკიცების შესახებ“ საქართველოს სოფლის მეურნეობის მინისტრის 2006 წლის 1 მაისის N2-71 ბრძანების შესაბამისად:

2. ხობის მუნიციპალიტეტის ნოჯიხევის თემში დაფიქსირებული ცოფის სნეულების შემთხვევისა და საქართველოს სოფლის მეურნეობის სამინისტროს ლაბორატორიის ექსპერტიზის შედეგად ცხოველებში (ხბო) გამოვლენილი ცოფის სნეულების სწრაფი ლოკალიზაციისა და ლიკვიდაციის მიზნით, ხობის მუნიციპალიტეტის ნოჯიხევის თემში მცხოვრებ რეზო მოდებაძის საცხოვრებელი სახლის ტერიტორია გამოცხადდეს ცოფის მხრივ არაკეთილსაიმედოდ ორი თვის ვადით.

3. ცოფის სნეულების მხრივ არაკეთილსაიმედო კერაში:

ა) იკრძალება ძაღლების ქუჩაში და სხვა ადგილებში გამოყვანა, სანადიროდ გაყვანა-გადაყვანა შეზღუდვების მოხსნამდე;

ბ) ცოფით დასენიანებული და სნეულების მხრივ ყველა საეჭვო ცხოველის დაუყოვნებლივ იზოლირება და მათი ლიკვიდაცია გარდა იმ ცხოველისა, რომელმაც დაკბინა, დადორბლა ადამიანი ან ცხოველი. ასეთი ცხოველის მიმართ უნდა გატარდეს ღონისძიებანი, რომელიც გათვალისწინებულია დასენიანებული ან სნეულებაზე საეჭვო ცხოველის შემთხვევაში;

გ) ცოფით მკვდარი, დასენიანების გამო მოკლული და დასენიანებაზე საეჭვო ცხოველის ლეში ექვემდებარება უტილიზაციას ვეტერინარულ სანიტარიული წესების დაცვით;

დ) შემჭიდროებულ ვადაში უნდა ჩატარდეს ყველა ჯანმრთელი ძაღლის, კატის და ცოფის ამთვისებული ყველა სხვა სახეობის ცხოველის სავალდებულო იძულებითი აცრები განურჩევლად იმუნიტეტის ვადისა;

ე) ცოფით დასენიანებაზე საეჭვო ცხოველების იძულებითი აცრები უნდა ჩატარდეს ვაქცინის გამოყენების წესების დარიგების შესაბამისად და აუცილებელია აცრილი ცხოველების მკაცრი იზოლირება აცრების დამთავრებიდან 60 დღის განმავლობაში;

ვ) ცოფიანი და დასენიანების მხრივ საეჭვო ცხოველების მკურნალობა და სნეულების საწინააღმდეგოდ აცრა აკრძალულია;

ზ) ცოფზე აცრილი ცოფით დასენიანებაზე საეჭვო სასოფლო-სამეურნეო და ბეწვიანი ცხოველების დაკვლა და დაკლული პროდუქტების გამოყენება დაიშვება ,,საკლავი ცხოველების ვეტერინარულ შემოწმებასა და ხორცისა და ხორცპროდუქტების ვეტერინარულ-სანიტარული ექსპერტიზის წესების“ შესაბამისად;

თ) ცოფის მხრივ არაკეთილსაიმედო პუნქტში კლინიკურად ჯანმრთელი ცხოველებისაგან მიღებული რძე (ცოფზე აცრილი ცხოველების ჩათვლით) დასაშვებია გამოყენებულ იქნას ადამიანის საკვებად 80-85 გრადუსზე 30 წუთიანი პასტერიზაციის, ან 5 წუთიანი დუღილის შემდეგ;

ი) ცოფიანი და სნეულების მხრივ საეჭვო ცხოველების სადგომი, ცხოველების მოვლის საგნები, ცხოველების მომვლელი პერსონალის დადორბლილი ტანსაცმელი და სხვა გამონაყოფებით დასვრილი საგნები ექვემდებარებიან დეზინფექციას.

3. დაევალოს ხობის მუნიციპალიტეტის გამგეობას (გ. ღურწკაია):

ა) ნოჯიხევის თემში მცხოვრებ რეზო მოდებაძის საცხოვრებელი სახლის მიმდებარე ტერიტორიის (2-3 კილომეტრის რადიუსში) მყოფი ყველა ამთვისებელი ცხოველის სულადობის დადგენის უზრუნველყოფა;

გ) ნოჯიხევის თემის მოსახლეობისთვის ცოფის საწინააღმდეგო ღონისძიებებისა და ვაქცინის გამოყენების წესების გაცნობის უზრუნველყოფა;

დ) გატარებული ღონისძიებების შესახებ ხობის მუნიციპალიტეტის საკრებულოსთვის პერიოდულად ინფორმაციის წარდგენა;

ე) ადგილობრივ ბიუჯეტში გასატარებელი ღონისძიებებისთვის აუცილებელი თანხების მოძიება.

4. დაევალოს შპს „ხობი დასუფთავება და განათებას“ (ნ. წოწონავა):

ა) ცოფით მკვდარი, დაავადების გამო მოკლული და დაავადებაზე საეჭვო ცხოველების ლეშის დაწვა ან უტილიზაცია ვეტერინალურ-სანიტარული წესების დაცვით, სსიპ „სურსათის ეროვნული სააგენტოს“ სამეგრელო-ზემო სვანეთის რეგიონალურ სამმართველოსთან შეთანხმებით;

ბ) ცოფით დასენიანებული და სნეულების მხრივ ყველა საეჭვო ცხოველის დაუყოვნებლივ იზოლირებისა და მათი ლიკვიდაციისთვის აუცილებელი ღონისძიებების გატარება;

გ) ხობის მუნიციპალიტეტის საკრებულოს მიაწოდოს პერიოდული ინფორმაცია გატარებული ღონისძიებების შესახებ.

5. დაევალოს ა(ა)იპ „ხობის მუნიციპალიტეტის საზოგადოებრივი ჯანდაცვის ცენტრს“ (შ. საბახტარაშვილი):

ა) ნოჯიხევის თემში აწარმოოს ადამიანთა ჯანმრთელობის მონიტორინგი;

ბ) ნოჯიხევის თემში განახორციელოს ანტირაბიული ღონისძიებები;

გ) ხობის მუნიციპალიტეტის საკრებულოს და სსიპ „სურსათის ეროვნული სააგენტოს“ სამეგრელო-ზემო სვანეთის რეგიონალურ სამმართველოს მიაწოდოს პერიოდული ინფორმაცია ცხოველთა და ადამიანის ცოფით დაავადების შესახებ.

6. ეთხოვოს სსიპ „სურსათის ეროვნული სააგენტოს“ სამეგრელო-ზემო სვანეთის რეგიონალურ სამმართველოს, ამთვისებელ ცხოველთა იძულებითი, პროფილაქტიკური ვაქცინაცია, ცოფით მკვდარი, დაავადების გამო მოკლული და დაავადებაზე საეჭვო ცხოველების ლეშის დაწვა ან უტილიზაცია ვეტერინალურ-სანიტარული წესების დაცვით და ცოფიანი და დაავადებაზე საეჭვო ცხოველების სადგომის, დადორბლილი საგნების დეზინფექცია.

7. არაკეთილსაიმედო ტერიტორიაზე მცხოვრები მოსახლეობა ვალდებულია ცოფიანი და სნეულების მხრივ საეჭვო ცხოველების ყველა შემთხვევის შესახებ აცნობოს ხობის მუნიციპალიტეტის ადგილობრივი თვითმმართველობის ორგანოებს და სსიპ „სურსათის ეროვნული სააგენტოს“ სამეგრელო-ზემო სვანეთის რეგიონალურ სამმართველოს.

8. დაევალოს საკრებულოს სოციალურ საკითხთა კომისიის თავმჯდომარეს (დ. გერგაია) არსებული მდგომარეობიდან გამომდინარე არაკეთილსაიმედო პუნქტად გამოცხადების მოხსნის თაობაზე წინადადების წარმოდგენა.

9. განკარგულება ძალაში შევიდეს ხელმოწერისთანავე.

10. განკარგულება შეიძლება გასაჩივრდეს საქართველოს ადმინისტრაციული კანონმდებლობით დადგენილი წესით, ხობის რაიონულ სასამართლოში (მისამართი: ქ. ხობი, ცოტნე დადიანის ქ. N192).

საკრებულოს თავმჯდომარე მამუკა ჭოხონელიძე

ხობის მუნიციპალიტეტის საკრებულოს
განკარგულება N50
2012 წლის 1 აგვისტო
ქ. ხობი

„ხობის მუნიციპალიტეტის 2012 წლის ადგილობრივი შესყიდვების გეგმის დამტკიცების შესახებ“ ხობის მუნიციპალიტეტის საკრებულოს 2012 წლის 9 იანვრის N2 განკარგულებაში ცვლილების შეტანის თაობაზე

1. „ადგილობრივი თვითმმართველობის შესახებ“ საქართველოს ორგანული კანონის შესაბამისად, „ხობის მუნიციპალიტეტის 2012 წლის ადგილობრივი შესყიდვების გეგმის დამტკიცების შესახებ“ ხობის მუნიციპალიტეტის საკრებულოს 2011 წლის 9 იანვრის N2 განკარგულებაში შეტანილ იქნეს შემდეგი ცვლილება:

ა) განკარგულების დანართი 1-ში შემცირდეს:

10800 ლარით - 4500 ლიტრი საწვავის (ბენზინი) შეძენის ასიგნება; 160 ლარით - ქაღალდი საბეჭდი A4 80გრ./500-ის შეძენის ასიგნება; 300 ლარით - კომპიუტერის კომპლექტის შეძენის ასიგნება; 125 ლარით - 5 ცალი ადაპტორის (დამცავი) შეძენის ასიგნება; 230 ლარით - მობილური ტელეფონის შეძენის ასიგნება; 800 ლარით - ვიდეო სამეთვალყურეო სისტემის შეძენის ასიგნება; 2390 ლარით - ვიდეოტექნიკის შეძენის ასიგნება; 340 ლარით - რკინის კარადის შეძენის ასიგნება; 1200 ლარით - მაგიდა მისადგმელით შეძენის ასიგნება; 500 ლარით - სატრანსპორტო საშუალების მიმდინარე რემონტის ასიგნება; 6200 ლარით - კომპიუტერული მომსახურების ასიგნება; 200 ლარით - კონდიციონერის რემონტის ასიგნება; 150 ლარით - სატელეფონო მომსახურების ასიგნება; 5000 ლარით - სავალდებულო აუდიტის ასიგნება; 13700 ლარით - ახალი სასაფლაოს კეთილმოწყობის სამშენებლო-სამონტაჟო სამუშაოების ასიგნება; 2200 ლარით - ადმინისტრაციული შენობის (ყოფილი რაპოს) ოთახების რემონტის სამშენებლო-სამონტაჟო სამუშაოების ასიგნება; 500 ლარით - ახალი სასაფლაოს კეთილმოწყობის სამუშაოების საპროექტო-სახარჯთაღრიცხვო დოკუმენტაციის შედგენის ასიგნება; 700 ლარით - ახალი სასაფლაოს კეთილმოწყობის სამუშაოები, ობიექტის ექსპერტიზის ასიგნება; 300 ლარით ადმინისტრაციული შენობის (ყოფილი რაპოს) ოთახების სარემონტო სამუშაოების საპროექტო-სახარჯთაღრიცხვო დოკუმენტაციის შედგენის ასიგნება; 500 ლარით - ადმინისტრაციული შენობის (ყოფილი რაპოს) ოთახების სარემონტო სამუშაოები, ობიექტის ექსპერტიზის ასიგნება; 900 ლარით - ავტომანქანა პიკაპის შეძენის ასიგნება; 2000 ლარით - მსუბუქი ავტომანქანის შეძენის ასიგნება; 2020 ლარით - ექსკურსია ხობი-ყვარელის ასიგნება;

ბ) განკარგულების დანართი 1-ში გაიზარდოს:

7312,5 ლარით - 3350 ლიტრი ბენზინის შეძენის ასიგნება; 10800 ლარით - 4500 ლიტრი დიზელის საწვავის შეძენის ასიგნება; 500 ლარით - თვითმმართველობის მაცნეში ინფორმაციის განთავსების ასიგნება; 160 ლარით - 2 ცალი ბეჭედი,მექანიზმით დამზადების ასიგნება; 140 ლარით - 7 ცალი ბეჭდის კლიშეს დამზადების ასიგნება; 500 ლარით - კომპიუტერის კომპლექტის შეძენის ასიგნება; 6200 ლარით - კომპიუტერული მოწყობილობების და მარაგების შეძენის ასიგნება; 1350 ლარით - 2 ცალი მობილური ტელეფონის შეძენის ასიგნება; 30 ლარით - 1 ცალი მეხსიერების ბარათი mikroSD 16 GB შეძენის ასიგნება; 160 ლარით - 1ცალი მეხსიერების ბარათის mikroSD 32 GB შეძენის ასიგნება; 100 ლარით - 20 მეტრი კაბელი HDMI cabel-ის შეძენის ასიგნება; 300 ლარით - 1 ცალი ფაქსის აპარატის შეძენის ასიგნება; 150 ლარით - წყლის გამაცხელებელის (პორტერი) შეძენის ასიგნება; 370 ლარით - 1 ცალი ჟალუზის შეძენის ასიგნება; 200 ლარით - კონდენციონერის შეძენის ასიგნება; 700 ლარით - 1 ცალი სტელაჟის (სადურგლო ნაკეთობა) ასიგნება; 400 ლარით - გამგეობის შენობის 205 ოთახის კარის რემონტის ასიგნება; 200 ლარით - კოდექსის განახლების ასიგნება; 150 ლარით - 50 ცალი მშენებლობის

ნებართვის ბლანკის ბეჭდვის ასიგნება; 2527,3 ლარით - გამგეობის შენობის წყალმომარაგების სისტემის რეაბილიტაციის სამუშაოების ასიგნება; 160 ლარით - ხეთის თემის სოფელ ოხვამეკარის წყალსადენის დაზიანებული მაგისტრალის რეაბილიტაციის სამუშაოების საპროექტო-სახარჯთაღრიცხვო დოკუმენტაციის შედგენის ასიგნება; 17000 ლარით - ადმინისტრაციული შენობის (ყოფილი რაპოს) ოთახების სარემონტო სამუშაოების მეორე ეტაპის ასიგნება; 900 ლარით - ადმინისტრაციული შენობის (ყოფილი რაპოს) ოთახების სარემონტო სამუშაოების მეორე ეტაპის სამუშაოების საპროექტო-სახარჯთაღრიცხვო დოკუმენტაციის შედგენის ასიგნება; 480 ლარით - ზემო ქვალონის თემში გზის მოხრეშვის სამუშაოების საპროექტო-სახარჯთაღრიცხვო დოკუმენტაციის შედგენის ასიგნება; 280 ლარით - ქარიატის თემში სასოფლო გზების მოხრეშვითი სამუშაოების საპროექტო-სახარჯთაღრიცხვო დოკუმენტაციის შედგენის ასიგნება; 240 ლარით - სოფელ პირველ ხორგაში სასოფლო გზების მოხრეშვითი სამუშაოების საპროექტო-სახარჯთაღრიცხვო დოკუმენტაციის შედგენის ასიგნება; 480 ლარით - ნოჯიხევის თემში სასოფლო გზების მოხრეშვითი სამუშაოების საპროექტო-სახარჯთაღრიცხვო დოკუმენტაციის შედგენის ასიგნება; 480 ლარით - ახალსოფლის თემში სასოფლო გზების მოხრეშვითი სამუშაოების საპროექტო-სახარჯთაღრიცხვო დოკუმენტაციის შედგენის ასიგნება; 480 ლარით - სოფელ საგვიჩიოში სასოფლო გზების მოხრეშვითი სამუშაოების საპროექტო-სახარჯთაღრიცხვო დოკუმენტაციის შედგენის ასიგნება; 480 ლარით - ქვემო ქვალონის თემში სასოფლო გზების მოხრეშვითი სამუშაოების საპროექტო-სახარჯთაღრიცხვო დოკუმენტაციის შედგენის ასიგნება; 240 ლარით - ქალაქ ხობში სამეგრელოს ქუჩის მოხრეშვითი სამუშაოების საპროექტო-სახარჯთაღრიცხვო დოკუმენტაციის შედგენის ასიგნება; 280 ლარით - ქალაქ ხობში კოლხეთის დასახლებაში მოხრეშვითი სამუშაოების საპროექტო-სახარჯთაღრიცხვო დოკუმენტაციის შედგენის ასიგნება; 710 ლარით - ხამისქურის თემში სასმელი წყლის მაგისტრალის მოწყობის სამუშაოების საპროექტო-სახარჯთაღრიცხვო დოკუმენტაციის შედგენის ასიგნება; 600 ლარით - პირველი მაისის თემის ოქროს საწმისის უბანში წყალსადენის ქსელის მოწესრიგების სამუშაოების საპროექტო-სახარჯთაღრიცხვო დოკუმენტაციის შედგენის ასიგნება; 600 ლარით - ხეთის თემში წყალსადენის ნაგებობაზე ფილტრის მოწყობის სამუშაოების საპროექტო-სახარჯთაღრიცხვო დოკუმენტაციის შედგენის ასიგნება; 240 ლარით - შუა ხორგის თემში სანიაღვრე არხის მოწყობის სამუშაოების საპროექტო-სახარჯთაღრიცხვო დოკუმენტაციის შედგენის ასიგნება; 1480 ლარით - ქალაქ ხობში სათნოების სახლის მიმდებარე ტერიტორიაზე საკანალიზაციო და სანიაღვრე სისტემების რეაბილიტაციის საპროექტო-სახარჯთაღრიცხვო დოკუმენტაციის შედგენის ასიგნება; 950 ლარით - ქალაქ ხობში ფოთის ქუჩაზე სანიაღვრე არხის მოწყობის სამუშაოების საპროექტო-სახარჯთაღრიცხვო დოკუმენტაციის შედგენის ასიგნება; 9520 ლარით - ზემო ქვალონის თემში გზის მოხრეშვის სამუშაოების ასიგნება; 5720 ლარით - ქარიატის თემში სასოფლო გზების მოხრეშვითი სამუშაოების ასიგნება; 4760 ლარით - სოფელ პირველ ხორგაში სასოფლო გზების მოხრეშვითი სამუშაოების ასიგნება; 9520 ლარით - ნოჯიხევის თემში სასოფლო გზების მოხრეშვითი სამუშაოების ასიგნება; 9520 ლარით - ახალსოფლის თემში სასოფლო გზების მოხრეშვითი სამუშაოების ასიგნება; 9520 ლარით - სოფელ საგვიჩიოში სასოფლო გზების მოხრეშვითი სამუშაოების ასიგნება; 9520 ლარით - ქვემო ქვალონის თემში სასოფლო გზების მოხრეშვითი სამუშაოების ასიგნება; 4760 ლარით - ქალაქ ხობში სამეგრელოს ქუჩის მოხრეშვითი სამუშაოების ასიგნება; 5720 ლარით - ქალაქ ხობში კოლხეთის დასახლებაში მოხრეშვითი სამუშაოების ასიგნება; 14290 ლარით ხამისქურის თემში სასმელი წყლის მაგისტრალის მოწყობის სამუშაოების ასიგნება; 11400 ლარით - პირველი მაისის თემის ოქროს საწმისის უბანში წყალსადენის ქსელის მოწესრიგების სამუშაოების ასიგნება; 14400 ლარით - ხეთის თემში წყალსადენის ნაგებობაზე ფილტრის მოწყობის სამუშაოების ასიგნება; 4760 ლარით - შუა ხორგის თემში სანიაღვრე არხის მოწყობის სამუშაოების ასიგნება; 34520 ლარით - ქალაქ ხობში სათნოების სახლის მიმდებარე ტერიტორიაზე საკანალიზაციო და სანიაღვრე სისტემების რეაბილიტაციის სამუშაოების ასიგნება; 19050 ლარით - ქალაქ ხობში ფოთის ქუჩაზე სანიაღვრე არხის მოწყობის სამუშაოების ასიგნება; 25000 ლარით - ქალაქ ხობში ცოტნე დადიანის ქუჩაზე ბორდიურების მოწყობის სამუშაოების ასიგნება; 300 ლარით - სოფელ ძველი ხიბულის

საყურაშვილოს უბანში ღელე სკურჩაზე არსებული ხიდ-ბოგირის სარეგულაციო კედლების აღდგენის სამუშაოების საპროექტო-სახარჯთაღრიცხვო დოკუმენტაციის შედგენის ასიგნება; 300 ლარით - სოფელ ძველი ხიბულის საღურწკაიოს უბანში ღელე სკურჩაზე არსებული ხიდ-ბოგირის სარეგულაციო კედლების აღდგენის სამუშაოების საპროექტო-სახარჯთაღრიცხვო დოკუმენტაციის შედგენის ასიგნება; 150 ლარით - სოფელ ძველი ხიბულის საკონჯარიოს უბანში წარეცხილი გზის რეაბილიტაციის სამუშაოების საპროექტო-სახარჯთაღრიცხვო დოკუმენტაციის შედგენის ასიგნება; 900 ლარით - სპეციალური წყლის სატუმბი აპარატის (მოტოპომპა) შეძენის ასიგნება; 2000 ლარით - 1 ცალი კომპიუტერის კომპლექტის შეძენის ასიგნება; 2020 ლარით - ექსკურსია ხობი-ყაზბეგის ასიგნება; 205 ლარით - 1 ცალი სამხედრო ფორმა კომუფლირებულის შეძენის ასიგნება, 1104 ლარით - 6 ცალი ქურთუკ-შარვალის შეძენის ასიგნება, 90 ლარით - 6 ცალი მაისურის შეძენის ასიგნება, 423 ლარით - 6 ცალი სამხედრო მაღალყელიანი ფეხსაცმლის შეძენის ასიგნება, 54 ლარით - 6 ცალი კეპის შეძენის ასიგნება; 70 ლარით 2 ცალი ტყავის საქაღალდიის შეძენის ასიგნება; 55 ლარით 11ცალი საქაღალდის(მდივნის დაფა), 10 ლარით - 100 ცალი დისკის ჩასადები ფაილის შეძენის ასიგნება; 12 ლარით - 6 ცალი ფერადი ფლომასტერის შეძენის ასიგნება; 26 ლარით - 13 ცალი საკანცელარიო ჟურნალის შეძენის ასიგნება, 12 ლარით - 8 ცალი საკანცელარიო დანის შეძენის ასიგნება, 60 ლარით - 4 ცალი საქაღალდე თაროს შეძენის ასიგნება, 6 ლარის - 30 ცალი ფანქარის შეძენის ასიგნება; 30 ლარით - 15 ცალი მარკერის შეძენის ასიგნება; 7,5 ლარით - 15 ცალი საშლელის შეძენის ასიგნება; 1 ლარით - 1 ცალი ასაკინძი ლენტის შეძენის ასიგნება; 360 ლარით - 18ცალი საკანცელარიო ნივთების ჩასაწყობის შეძენის ასიგნება; 150 ლარით - 10 ცალი კალკულატორის შეძენის ასიგნება; 70 ლარით - 350 ცალი კონვერტი DL-ის შეძენის ასიგნება; 115 ლარით - 230 ცალი კონვერტი A4-ის შეძენის ასიგნება; 60 ლარით - 300 ცალი კონვერტი A5-ის შეძენის ასიგნება; 3 ლარით - 5 ცალი ჭიკარტის შეძენის ასიგნება; 87.5 ლარით - 175 ცალი კლიფსის შეძენის ასიგნება; 14 ლარით - 14 ცალი სახაზავის შეძენის ასიგნება; 70 ლარის - 14 ცალი სტიკერის (ჩასანიშნი ქაღალდი) შეძენის ასიგნება; 50 ლარით - 10 ცალი სტიკერის(მწებავი) შეძენის ასიგნება; 14 ლარით - 7 ცალი ანტისტეპლერის შეძენის ასიგნება; 16 ლარით - 8 ცალი წაწუნას შეძენის ასიგნება; 21 ლარით - 3 ცალი მაგიდის კალენდრის დაფის შეძენის ასიგნება; 24 ლარით - 8 ცალი სკოჩის(დიდი) შეძენის ასიგნება; 15 ლარით - 3ცალი მაგიდის კალენდრის შეძენის ასიგნება; 1 ლარით 1ცალი დასაწებებელი ლენტის შეძენის ასიგნება; 24.5 ლარით - 49 ცალი სტეპლერის ტყვიების შეძენის ასიგნება; 10 ლარით - 2 ცალი პატარა სტეპლერის შეძენის ასიგნება; 84 ლარით - 12ცალი საშუალო სტეპლერის შეძენის ასიგნება; 105 ლარით - 3 ცალი დიდი სტეპლერის შეძენის ასიგნება; 680 ლარით - 136 ცალი ბაინდერის შეძენის ასიგნება; 16,5 ლარით - 33 ცალი საქარალდის (სწრაფჩამკერი) შეძენის ასიგნება; 100 ლარით - 2ცალი დირაკოლის (დიდი) შეძენის ასიგნება; 10.5 ლარით - 7ცალი წებოს შეძენის ასიგნება; 11, 5ლარით - 23ცალი ქაღალდის სამაგრის შეძენის ასიგნება; 31,5 ლარით - 21 ცალი კორექტორის შეძენის ასიგნება; 0,5 ლარით - 1 ცალი ოქმების ლენტის შეძენის ასიგნება; 5 ლარით - 5 ცალი ფანქრის სათლელის შეძენის ასიგნება; 68 ლარით - 170ცალი ბურთულიანი კალმის შეძენის ასიგნება; 114 ლარით - 38 ცალი ბურთულიანი კალმის შეძენის ასიგნება; 100 ლარით - 20ც ალი ფაილებიანი საქაღალდის შეძენის ასიგნება; 21 ლარით - 7ცალი საფანქრე ჭიქის შეძენის ასიგნება; 784 ლარით - 98 ცალი ქაღალდი საბეჭდი A4 80გრ./500-ის შეძენის ასიგნება; 1,3 ლარით - 1ცალი ქაღალდი საწერი A4 45გრ./200-ს შეძენის ასიგნება; 70 ლარით - 1ცალი მაგნიტური დაფის შეძენის ასიგნება; 19 ლარით - 19 ცალი ტუშის კალმი შეძენის ასიგნება; 150 ლარით - 6 ცალი ლეიბის შეძენის ასიგნება; 260 ლარით - 26 ცალი ადიალას და 120 ლარით - 6ცალი თეთრეულის კომპლექტის შეძენის ასიგნება; 147450 ლარით - ნოჯიხევის თემის სოფელ ნოჯიხევში ჭავჭავაძის ქუჩაზე ასფალტობეტონის საფარის სარეაბილიტაციო სამუშაოების ასიგნება; 1500 ლარით - გაწვევის ხარჯების (სატრანსპორტო მომსახურება)ასიგნება; 2250 ლარით - ნოჯიხევის თემის სოფელ ნოჯიხევში ჭავჭავაძის ქუჩაზე ასფალტობეტონის საფარის სარეაბილიტაციო სამუშაოები, ობიექტის ექსპერტიზა; 1870 ლარით - 110 ცალი კორესპონდენციების აღრიცხვის ჟურნალის დაბეჭდვის ასიგნება; 20000 ლარით - 8 ცალი საინფორმაციო სტენდების (საარჩევნო პლაკატებისათვის) მოწყობს ასიგნება; 5000

ლარით - ახალგაზრდობისათვის საახალწლოდ შოუ-პროგრამა ,,ვარსკვლავების" -ის ასიგნება; 40000 ლარით - ქ. ხობში ცოტნე დადიანის ქ. #236 მრავალბინიანი საცხოვრებელი სახლის გადახურვითი სამუშაოების ასიგნება; 14250 ლარით - ჭალადიდის თემის სოფელ საჭოჭუოში მინისტადიონის სარეაბილიტაციო სამუშაოების ასიგნება; 28600 ლარით - საჯიჯაოს თემის სოფელ გაღმა საჯიჯაოში ხელოვნურსაფარიანი მინისტადიონის მოწყობის ასიგნება; 1850 ლარით - სოფელ პირველ ხორგაში ნაპირსამაგრი სამუშაოების ასიგნება; 4750 ლარით - ქ. ხობში ცოტნე დადიანის ქუჩაზე და კოლხეთის დასახლებაში გარე განათების მოწყობის სამუშაოების ასიგნება; 4750 ლარით - ახალსოფლის თემში კომპიუტერის ოთახის მოწყობის ასიგნება; 2800 ლარით - ქალაქ ხობში თუთარჩელას მიმდებარე ტერიტორიის მოხრეშვითი სამუშაოების ასიგნება; 19900 - ლარით ქალაქ ხობში ცოტნე დადიანის ქუჩა #195 მრავალბინიანი საცხოვრებელი სახლის ფასადის კეთილმოწყობის სამუშაოების ასიგნება; 14250 ლარით - პირველი მაისის თემში ეკლესიის მისასვლელი გზის სარეაბილიტაციო სამუშაოების ასიგნება; 4750 ლარით - ხეთის თემში სანიაღვრე არხის ამოწმენდის სამუშაოების ასიგნება; 4750 - ლარით ხამისქურის თემში საფარცვანიოს უბანში ხიდ-ბოგირის მოწყობის სამუშაოების ასიგნება;, 4750 ლარით - ხამისქურის თემში პიერ კობახიძის სახელობის სახლმუზეუმის წინ ღელეზე წარეცხილი ნაპირის გამაგრების სამუშაოების ასიგნება; 28600 ლარით - გურიფულის თემში სოფელ მეორე გურიფულში წყალსადენის ქსელის სარეაბილიტაციო სამუშაოების ასიგნება; 19000 ლარით - ხამისქურის თემში წყალსადენის რეაბილიტაციის სამუშაოების ასიგნება; 750 ლარით - ჭალადიდის თემის სოფელ საჭოჭუოში მინისტადიონის სარეაბილიტაციო სამუშაოების საპროექტო-სახარჯთაღრიცხვო დოკუმენტაციის შედგენის ასიგნება; 1400 ლარით - საჯიჯაოს თემის სოფელ გაღმა საჯიჯაოში ხელოვნურსაფარიანი მინისტადიონის მოწყობის სამუშაოების საპროექტო-სახარჯთაღრიცხვო დოკუმენტაციის შედგენის ასიგნება; 250 ლარით - ქ. ხობში ცოტნე დადიანის ქუჩაზე და კოლხეთის დასახლებაში გარე განათების მოწყობის სამუშაოების საპროექტო-სახარჯთაღრიცხვო დოკუმენტაციის შედგენის ასიგნება; 250 ლარით - ახალსოფლის თემში კომპიუტერის ოთახის მოწყობის სამუშაოების საპროექტო-სახარჯთაღრიცხვო დოკუმენტაციის შედგენის ასიგნება; 150 ლარით - სოფელ პირველ ხორგაში ნაპირსამაგრი სამუშაოების საპროექტო-სახარჯთაღრიცხვო დოკუმენტაციის შედგენის ასიგნება; 200 ლარით - ქალაქ ხობში თუთარჩელას მიმდებარე ტერიტორიის მოხრეშვითი სამუშაოების საპროექტო-სახარჯთაღრიცხვო დოკუმენტაციის შედგენის ასიგნება; 100 ლარით ქალაქ ხობში ცოტნე დადიანის ქუჩა #195 მრავალბინიანი საცხოვრებელი სახლის ფასადის კეთილმოწყობის სამუშაოების საპროექტო-სახარჯთაღრიცხვო დოკუმენტაციის შედგენის ასიგნება; 750 ლარით - პირველი მაისის თემში ეკლესიის მისასვლელი გზის სარეაბილიტაციო სამუშაოების საპროექტო-სახარჯთაღრიცხვო დოკუმენტაციის შედგენის ასიგნება; 250 ლარით - ხეთის თემში სანიაღვრე არხის ამოწმენდის სამუშაოების საპროექტო-სახარჯთაღრიცხვო დოკუმენტაციის შედგენის ასიგნება; 250 ხამისქურის თემში საფარცვანიოს უბანში ხიდ-ბოგირის მოწყობის სამუშაოების საპროექტო-სახარჯთაღრიცხვო დოკუმენტაციის შედგენის ასიგნება; 250 ლარით - ხამისქურის თემში პიერ კობახიძის სახელობის სახლმუზეუმის წინ ღელეზე წარეცხილი ნაპირის გამაგრების სამუშაოების საპროექტო-სახარჯთაღრიცხვო დოკუმენტაციის შედგენის ასიგნება; 1400 ლარით - გურიფულის თემში სოფელ მეორე გურიფულში წყალსადენის ქსელის სარეაბილიტაციო სამუშაოების საპროექტო-სახარჯთაღრიცხვო დოკუმენტაციის შედგენისა და 1000 ლარით - ხამისქურის თემში წყალსადენის რეაბილიტაციის სამუშაოების საპროექტო-სახარჯთაღრიცხვო დოკუმენტაციის შედგენის ასიგნებები.

გ) განკარგულების პირველი პუნქტის „ა“ და „ბ“ ქვეპუნქტებით განხორციელებული ცვლილებების გათვალისწინებით, დანართი 1 ჩამოყალიბდეს შემდეგი რედაქციით:

„დანართი 1
ხობის მუნიციპალიტეტის საკრებულოს
2012 წლის 9 იანვრის N2 განკარგულებისა

ხობის მუნიციპალიტეტის ადგილობრივი თვითმმართველობის ორგანოების 2012 წლის ადგილობრივი შესყიდვების გეგმა

№	დანაყოფის კოდი	დანაყოფის დასახელება	სავარაუდო ღირებულება	შესყიდვის საშუალება	შესყიდვის დაწყების სავარაუდო ვადები	შესყიდვის ობიექტის მიწოდების სავარაუდო ვადა	შენიშვნა
		დეკორატიული მცენარე	1000				
		გათბობის ხარჯი	5625				
1	**034**	**მეტყევეობისა და ხე-ტყის პროდუქტები**	**6625**	გამარტ. ელექტრ. ტენდ.	მარტ-ოქტომბერი	I-IV კვარტ.	
		ბენზინი	171986,5				
		დიზელი	25336				
2	**091**	**საწვავი**	**197322,5**	გამარტ. ელექტრ. ტენდ.	იანვარ-დეკემბერი	I-IV კვარტ.	
		ელექტროენერგიის ხარჯი	44544				
3	**093**	**ელექტრო, სითბური, მზისა და ბირთვული ენერგია**	**44544**	გამარტ. შესყიდვა	იანვარ-დეკემბერი	I-IV კვარტ.	
		ქლორის მჟავა	226				
4	**144**	**მარილისა და სუფთა ნატრიუმის ქლორიდი**	**226,00**	გამარტ. შესყიდვა	იანვარ-დეკემბერი	I-IV კვარტ.	
		სახეხი	19				
5	**148**	**სხვადასხვა არალითონური მინერალური პროდუქტი**	**19**	გამარტ. შესყიდვა	იანვარ-დეკემბერი	I-IV კვარტ.	
		კვების პროდუქტები	105				
	158	**სხვადასხვა კვების პროდუქტები**	**105**	გამარტ. შესყიდვა	აპრილი	II კვარტ.	
		სამხედრო ფორმა კომუფლირებული	410				
		ცეცხლგამძლე ფორმა	3600				
		სპეციალური ხელთათმანი (სამუშაო)	80				
		სამაშველო ხელთათმანი	180				
6	**181**	**სამუშაო ტანსაცმელი, სპეცტანსაცმელი და აქსესუარები**	**4270**	გამარტ. შესყიდვა	ივლის-ნოემბერი	III-IV კვარტ.	
		ქურთუკ-შარვალი	6624				
		დისპეჩერის ჟილეტი (,,სახელოს გარეშე")	250				
		კეპი	369				
		წყალგაუმტარი პლაში	140				
7	**182**	**გარე ტანსაცმელი**	**7383**	გამარტ. ელექტრ. ტენდ.	ივლის-ნოემბერი	III-IV კვარტ.	
		მაისური	630				
8	**183**	**სამოსი**	**630**	გამარტ. შესყიდვა	ივლის-ნოემბერი	III-IV კვარტ.	
		ხელთათმანი	106				
		რეზინის ხელთათმანი	98				
		სამაშველო ჩაფხუტი	440				
		სახანძრო ჩაფხუტი	1380				
9	**184**	**სპეციალური ტანსაცმელი და აქსესუარები**	**2024**	გამარტ. შესყიდვა	ივლის-ნოემბერი	III-IV კვარტ.	
		კედლის საათი	60				

10	**185**	**სამკაულები, საათები და მონათესავე ნივთები**	**60**	გამარტ. შესყიდვა	მარტი	I კვარტ.	
		ფეხსაცმელი სამხედრო მაღალყელიანი	916,5				
		სამუშაო ფეხსაცმელი	1200				
		დისპეჩერებისათვის სამუშაო ფეხსაცმელი	795				
		ჩექმა მაღალყელიანი	281,5				
11	**188**	**ფეხსაცმელი**	**3193**	გამარტ. შესყიდვა	ივლის-ნოემბერი	III-IV კვარტ.	
		საკადასტრო რუკების დამზადება	18000				
12	**221**	**ნაბეჭდი წიგნები, ბროშურები და საინფორმაციო ფურცლები**	**18000**	გამარტ. ელექტრ. ტენდ.	იანვარ-დეკემბერი	I-IV კვარტ.	
		„სსმ"-ში ნორმატიული აქტების გამოქვეყნების ხარჯები	10000				
		„24 საათი"	312				
		„კვირის პალიტრა“	104				
		„ხობის მოამბე“	4204,8				
		„დედაქალაქი და რეგიონი“	300				
		„ეგრისის მაცნე“	2500				
		„ბიზნესი და კანონმდებლობა“	120				
		„ეკონომიკსი“	36				
		„სიტყვა და საქმე“					
		„საქართველოს ეკონომიკა“	108				
		„საკანონმდებლო მაცნე“	600				
		გამოცემა ,,ფაქტები საქართველოს რეგიონები 2011"	600				
		გაზეთი nev georgia	500				
		,,ტაბულა"	78				
		თვითმმართველობის მაცნეში ინფორმაციის განთავსევა	500				
		ჟურნალი პირველები	500				
13	**222**	**გაზეთები, სამეცნიერო ჟურნალები, პერიოდიკა და ჟურნალები**	**20462,8**	გამარტ. შესყივდა	იანვარ-დეკემბერი	I-IV კვარტ.	
		ფაილი	872				
		საქაღალდე (ცელულოიდის)	285				
		დამჭერიანი საქაღალდე	79				
		ბლოკნოტი	941				
		რვეული პატარა	23				
		საკანცელარიო რვეული	543				
		ბრძანებების წიგნი	59				
		კორესპონდენციის აღრიცხვის ჟურნალი	406				
		მატერიალურ ფასეულობათა დავთარი	40				
		მიმდინარე ანგარიშსწორების დავთარი (100 ფურცლიანი)	30				
		წიგნი მთავარი დავთარი	10				
		ტყავის საქაღალდე	70				
		საქაღალდე (მდივნის დაფა)	55				
		დისკის ჩასადები ფაილი	10				
14	**228**	**ქაღალდის ან მუყაოს სარეგისტრაციო ჟურნალები/წიგნები, საბუღალტრო წიგნები, ფორმები და სხვა ნაბეჭდი საკანცელარიო ნივთები**	**3423**	გამარტ. შესყიდვა	იანვარ-დეკემბერი	I-IV კვარტ.	
		ფერადი ფლომასტერი	16				

		საკანცელარიო ჟურნალი	155				
		საკანცელარიო დანა	102				
		საქაღალდე თარო	240				
		ფანქარი	162				
		მარკერი	258				
		საშლელი	34				
		ასაკინძი ლენტი	8				
		საკანცელარიო ნივთების ჩასაწყობი	960				
		კალკულატორი	815				
		ფაქსის ქაღალდი	94				
		კონვერტი DL	220				
		კონვერტი A4	222				
		კონვერტი A5	130				
		კონვერტი პატარა	10				
		საქმის ყდა	35				
		ჭიკარტი	41				
		კლიპსი	286,5				
		სახაზავი	59,1				
		სტიკერი (სანიშნე ქაღალდი)	480				
		სტიკერი (მწებავი)	385				
		ანტისტეპლერი	75				
		წაწუნა	20				
		მაგიდის კალენდრის დაფა	69				
		სკოჩი (დიდი)	119				
		მაგიდის კალენდარი	106				
		დასაწებებელი ლენტი	6				
		სტეპლერის ტყვიები	313,6				
		სტეპლერი პატარა	135				
		სტეპლერი საშუალო	439				
		სტეპლერი დიდი	260				
		ბაინდერი	2105				
		საქაღალდე (სწრაფჩამკერი)	436,5				
		დირაკოლი	144				
		დირაკოლი დიდი	150				
		წებო	300,5				
		ქაღალდის სამაგრი	39				
		კორექტორი	406,5				
		ბეჭდის ბალიში	12				
		ლენტი ოქმებისათვის	1,5				
		ფანქრის სათლელი	40				
		ბურთულიანი კალამი	601				
		ბურთულიანი კალამი	307,5				
		ქაღალდის სამაგრი (სკრეპი)	46,4				
		ფაილებიანი საქაღალდე	721,5				
		საფანქრე ჭიქა	31				
		მაგიდის კომპლექტი	70				
		ქაღალდი საბეჭდი A4 80გრ./500	9649				
		ქაღალდი საწერი A4 45გრ./200	553,3				
		ქაღალდი საწერი A3	40				
		ქაღალდი მოწმობებისთვის	90				
		ფერადი ქაღალდი	65				
		საოქმე ქაღალდი	40				
		ასლგადამღები					
		ბეჭედი,მექანიზმით	510				
		ბეჭედი, კლიშე	140				
		ფაქსიმილე	65				
		მაგნიტური დაფა	170				
		ქსეროქსი					
		ტუშის კალამი	221				

15	**301**	**საოფისე მანქანები, კომპიუტერების, პრინტერების და ავეჯის გარდა**	**23210,9**	გამარტ. ელექტრ. ტენდ.	იანვარ-დეკემბერი	I-IV კვარტ.	
		dvd დისკი	685				
		cd დისკი	287				
		ფლეშმეხსიერება	835				
		პრინტერი	400				
		კარტ-რაიდერი	20				
		სკანერი	41				
		კომპიუტერის გარე მყარი დისკი	400				
		„უპეეს“-ი	720				
		კარტრიჯის შეძენა (LAZERJET 1020-1005)	5270				
		ქსეროქსის კარტრიჯის შეძენა	2100				
		კარტრიჯის (ფერადი) შეძენა	240				
		კარტრიჯის შეძენა	2470				
		საოფისე ტექნიკის სათადარიგო ნაწილების შეძენა	1000				
		კომპიუტერის კომპლექტი	29750				
		პერსონალური კომპიუტერი (ნოუთბუქი)	2350				
		კომპიუტერული მოწყობილობები და მარაგები	6200				
16	**302**	**კომპიუტერული მოწყობილობები და მარაგი**	**52768**	გამარტ. ელექტრ. ტენდ.	იანვარ-დეკემბერი	I-IV კვარტ.	
17	**311**	**ელექტრონული ძრავები, გენერატორები და ტრანსფორმატორები**	**0**				
		ადაპტორი (დამცავი)	75				
		ელექტროგადამყვანი (დიდი)	145				
		„სკოპი" სადენის სამაგრი	45				
		ავტომატური ამომმრთველი	100				
18	**312**	**ელექტროენერგიის გამანაწილებელი და საკონტროლო აპარატურა**	**365**	გამარტ. შესყიდვა	იანვარ-დეკემბერი	I-IV კვარტ.	
		ელექტროგამაგრძელებელი	1193				
		ელექტროგამანაწილებელი	231				
		როზეტი	175				
		ჩამრთველი	130				
		ელექტროვაზნა	50				
19	**313**	**იზოლირებული მავთული და კაბელი**	**1779**	გამარტ. შესყიდვა	იანვარ-დეკემბერი	I-IV კვარტ.	
		ელემენტი	140				
		ელემენტი (მეგაფონის)	36				
		ფოტოაპარატის ელემენტი	176				
20	**314**	**აკუმულატორები, პირველადი ელემენტები და პირველადი ბატარეები**	**352**	გამარტ. შესყიდვა	იანვარ-დეკემბერი	I-IV კვარტ.	
		ნათურა	628				
		წერტილოვანი ნათურა	200				
		გარე განათების ნათურა	100				
		ეკონომნათურა	180				
21	**315**	**გასანათებელი მოწყობილობები და ელექტრონათურები**	**1108**	გამარტ. შესყიდვა	იანვარ-დეკემბერი	I-IV კვარტ.	
		ელექტროშედუღების ჩხირი	80				
		საიზოლაციო ლენტი	9				
		ელექტროინდიკატორი	15				

22	**316**	**ელეტრომოწყობილობები და აპარატურა**	104	გამარტ. შესყიდვა	იანვარ-დეკემბერი	I-IV კვარტ.	
		სატელეფონო ბარათების შეძენა	21020				
		კონდესატორი	200				
23	**317**	**ელექტრონული, ელექტრომექანიკური და ელექტროტექნიკური მომარაგება**	**21220**	გამარტ. შესყიდვა	იანვარ-დეკემბერი	I-IV კვარტ.	
		მობილური ტელეფონი	4080				
24	**322**	**რადიო-ტელეფონის, რადიო-ტელეგრაფის, რადიო-მაუწყებლობის და სატელევიზიო გადამცემი აპარატურა**	**4080**	გამარტ. შესყიდვა	იანვარ-დეკემბერი	I-IV კვარტ.	
		ვიდეოკასეტა	870				
		გარე მიკროფონი	20				
		შტატივი	150				
		ვიდეოკამერა					
		შტატივი					
		ტელევიზორი	2000				
		მიკროფონი					
		ხელის რადიოსადგური	2400				
		ვიდეო სამეთვალყურეო სისტემა					
		მეხს.ბარათი mikroSD 16 GB	30				
		მეხს.ბარათი mikroSD 32 GB	130				
		ვიდეოტექნიკა	3000				
25	**323**	**ტელე - და რადიომიმღებები და ხმის ან ვიდეო ჩამწერები ან რეპროდუქციერების აპარატურა**	**8600**	გამარტ. ელექტრ. ტენდერი	იანვარ-დეკემბერი	I-IV კვარტ.	
		ვიდეოთვალის ქსელის კაბელი	764				
		კაბელი HDMI cabel	100				
		ვიდეოთვალის ქსელის კაბელის აქსესუარები	16				
26	**324**	**ქსელები**	**880**				
		მოდემი (მაგთიფიქსის)	325				
		ტელეფონი (სტაციონარული)	395				
		სატელიტური კავშირის მოწყობილობა	10000				
		ტელეფონი (ეკრანით)	50				
		ფაქსის აპარატი	300				
		სატელიტური ანტენის რესივერი	60				
27	**325**	**სატელეკომუკნიკაციო მოწყობილობები და მარაგები**	**11130**	გამარტ. ელექტრ. ტენდერი	იანვარ-დეკემბერი	I-IV კვარტ.	
		საპონი	148				
		სარეცხი საპონი	45,2				
		ტუალეტის ქაღალდი	330				
		პირსახოცი	35				
28	**337**	**პირადი ჰიგიენის პროდუქტები**	**558,2**	გამარტ. შესყიდვა	იანვარ-დეკემბერი	I-IV კვარტ.	
		ავტომობილი (მსუბუქი)	153000				
		ავტომობილი (პიკაპი)	49100				
29	**341**	**ძრავიანი სატრანსპორტო საშუალებები**	**202100**	ელექტრ. ტენდერი	თებერვალ-მარტი	I კვარტ.	
		სათადარიგო ნაწილები	50590				
30	**343**	**ნაწილები და აქსესუარები სატრანსპორტო საშუალებებისა და მათი ძრავებისათვის**	**50590**	გამარტ. ელექტრ. ტენდერი	იანვარ-დეკემბერი	I-IV კვარტ.	
		პატარა მოტორიანი ნავი	4200				
31	**345**	**გემები და ნავები**	**4200**				

32	**351**	**საგანგებო სიტუაციებისა და უსაფრთხოების მოწყობილობები**	**0**				
		იატაკის საწმენდი ჯოხი	240				
		დროშა (საქართველოს)	520				
		დროშა (ევროკავშირის)	360				
33	**358**	**ინდივიდუალური და დამხმარე მოწყობილობები**	**1120**	გამარტ. შესყიდვა	იანვარ-დეკემბერი	I-IV კვარტ.	
		კოორდინატების დასადგენი ხელსაწყო G.P.S.	400				
34	**381**	**სანავიგაციო და მეტეოროლოგიური ხელსაწყოები**	**400**				
		ციფრული ფოტოაპარატი	350				
		ვიდეოპროექტორი					
		ვიდეოპროექტორის ეკრანი	600				
		ციფრული ფოტოაპარატი	1500				
35	**386**	**ოპტიკური ხელსაწყოები**	**2450**	გამარტ. შესყიდვა	იანვარ-დეკემბერი	I-IV კვარტ.	
		რკინის კარადა					
		კომპიუტერის მაგიდა	360				
		ტელევიზორის მაგიდა	150				
		საოფისე თარო	320				
		სამუშაო მაგიდა	500				
		სავარძელი	500				
		კომპიუტერის სკამი	640				
		სკამი	5220				
		ტახტი					
		საოფისე სავარძელი (მბრუნავი)	3130				
		ლეიბი	900				
		ადიალა	360				
		მაგიდა მისადგმელით	1800				
		საინფორმაციო სტენდი	20000				
36	**391**	**ავეჯი**	**33880**	გამარტ. ელექტრ. ტენდერი	იანვარ-დეკემბერი	I-IV კვარტ.	
		მაკრატელი	61				
		სურათის ჩარჩო	150				
		ყვავილის ქოთანი	130				
		სათლი	158				
		ცოცხი	1108				
		აქანდაზი	70				
		ღრუბელი	5,5				
		სანთელი	10				
		იატაკის ჯაგრისი	10				
		ნაგვის ყუთი	656,2				
		თეთრეულის კომპლექტი	720				
37	**392**	**ავეჯეულობა**	**3078,7**	გამარტ. შესყიდვა	იანვარ-დეკემბერი	I-IV კვარტ.	
		ფარდა	200				
		ხელსახოცი	184				
		ტილო იატაკის საწმენდი	301,5				
		ტილო მაგიდის	668				
		მინის საწმენდი	221				
		ფეხსაწმენდი თექა	140				
38	**395**	**ქსოვილის ნივთები**	**1714,5**	გამარტ. შესყიდვა	იანვარ-დეკემბერი	I-IV კვარტ.	
		მაცივარი					

		წყლის გამაცხელებელი (პორტერი)	275				
		ელექროღუმელი (გამათბობელი)	60				
39	**397**	**საოჯახო ტექნიკა**	**335**	გამარტ. შესყიდვა	იანვარ-დეკემბერი	I-IV კვარტ.	
		სარეცხი ჟელე	308				
		ავეჯის საწმენდი სითხე	142				
		სარეცხი სითხე (მჟავა)	64				
		საცხი (იატაკის საპრიალებელი)	205				
		ჟალუზის საწმენდი	55				
		დეზოდორი	300				
		ტუალეტის საწმენდი (იხვი)	200				
40	**398**	**საწმენდი და საპრიალებელი პროდუქტები**	**1274**	გამარტ. შესყიდვა	იანვარ-დეკემბერი	I-IV კვარტ.	
		სასმელი წყლის შეზიდვა ყულევში	5000				
		წყლის ხარჯი	8990				
41	**411**	**ბუნებრივი წყალი**	**13990**	გამარტ. შესყიდვა	იანვარი-დეკემბერი	I-IV კვარტ.	
		სპეციალური წყლის სატუმბი აპარატი (მოტოპომპა)	900				
	421	**საწარმოო დანადგარები და მექანიკურიო ენერგიის გამოყენება**	**900**	გამარტ. შესყიდვა	აგვისტო	III კვარტ.	
		ჟალუზი	1670				
		კონდიციონერი	2100				
42	**425**	**გამაგრილებელი და სავენტილაციო მოწყობილობები**	**3770**	გამარტ. შესყიდვა	იანვარ-დეკემბერი	I-IV კვარტ.	
		ელექტრობურღი	100				
43	**431**	**სამთო მანქანები**	**100**	გამარტ. შესყიდვა	იანვარ-დეკემბერი	I-IV კვარტ.	
		ლურსმანი	15				
		ლამინირებული პარკეტი	450				
44	**441**	**კონსტრუქციის მასალები და ანალოგიური ნივთები/საგნები**	**465**	გამარტ. შესყიდვა	იანვარ-დეკემბერი	I-IV კვარტ.	
		არქივის კიბე (სადურგლო ნაკეთობა)	50				
		ტუმბოები (სადურგლო ნაკეთობა)	50				
		დასადგამი თაროები (სადურგლო ნაკეთობა)	220				
		კარები ხის (სადურგლო ნაკეთობა)					
		არქივის თაროები (სადურგლო ნაკეთობა)	1750				
		მაგიდის მისადგმელის გადაკეთება (სადურგლო ნაკეთობა)	120				
		მაგიდის გვერდითა მისადგმელი (სადურგლო ნაკეთობა)	150				
		მაგიდა გვერდითა მისადგმელით (სადურგლო ნაკეთობა)	350				
		კარადა (სადურგლო ნაკეთობა)	700				
		მაგიდა (სადურგლო ნაკეთობა)	250				
		მაგიდა ქვედა თაროებით (სადურგლო ნაკეთობა)	220				
		მაგიდის მისადგმელის გადაკეთება (სადურგლო ნაკეთობა)	100				
		ტელევიზორის მაგიდა (სადურგლო ნაკეთობა)	120				
		კარადა (სადურგლო ნაკეთობა)	540				
		მაგიდა მისადგმელით (სადურგლო ნაკეთობა)	160				

		თარო (სადურგლო ნაკეთობა)	200				
		სტელაჟი (სადურგლო ნაკეთობა)	700				
45	**442**	**სტრუქტურული მასალები**	**5680**	გამარტ. შესყიდვა	იანვარ-ივნისი	I-II კვარტ.	
46	**443**	**კაბელი, მავთული და მათთან დაკავშირებული მასალები**	**0**				
		კარადა					
		წყლის ონკანი	240				
		ლულა ა 51 მ	300				
		ლულა ბ 51 მ	330				
		ლულა ბ 51 მ გამრფქვევი	385				
		რკინის კარადა	3000				
		კარადა ხის	500				
		დასაკეცი კიბე (სახანძრო)	650				
		სახანძრო საიერიშო ჯოხკიბე	600				
		ტრაფარეტები	635				
47	**444**	**სხვადასხვა ქარხნული წარმოების მასალა და მათთან დაკავშირებული საგნები**	**6640**	გამარტ. ელექტრ. ტენდერი	მაის-სექტემბერი	II-III კვარტ.	
		კარის სახელური	410				
		საკეტის გულარი	187,5				
		კარის საკეტი	2856				
		ბოქლომი	166				
		ბრტყელტუჩა	20				
		სახრახნისი	30				
		ჩაქუჩი	20				
		ჭანჭიკი	10				
		ელექტროშემდუღებელი აპარატი	450				
		საღებავი	120				
		სადენის სამაგრი	40				
		ხელსაწყოების ნაკრები	30				
48	**445**	**ხელსაწყოები, საკეტები, გასაღებები, ანჯამები, დამჭერები, ჯაჭვები და ზამბარები/რესორები**	**4339,5**	გამარტ. შესყიდვა	იანვარ-ივნისი	I-II კვარტ.	
		სოფელ ახალსოფლის სანადარიოს უბნის საბავშვო ბაღის რემონტი	14550				
		სოფელ ახალსოფლის N1 საბავშვო ბაღის ოთახების რემონტი	6300				
		სოფელ ახალი ხიბულის სანადარაიოს უბნის გზის მოხრეშვა	7700				
		სოფელ ახალსოფლის სანადარიოს უბნის წყალსადენის სისტემის რეაბილიტაცია	13600				
		სოფელ გურიფულში სანიაღვრე არხის ამოწმენდა	14550				
		სოფელ პირველი მაისის ოქროს საწმისის უბანში სანიაღვრე არხის ამოწმენდა	11640				
		სოფელ ნოჯიხევის უბანში სანიაღვრე არხის ამოწმენდა	11640				
		ასფალტიანი ქუჩების მოვლა-შენახვა	30000				
		მინისტადიონების მოვლა	15000				
		დავით აღმაშენებლის ქუჩაზე წერეთლის ქუჩიდან დავით აღმაშენებლის პირველ ჩიხამდე სანიაღვრე არხის მოწყობა	30700	გარდამავალი			
		ქ. ხობში გურამიშვილის ქუჩაზე სანიაღვრე არხის მოწყობა	21500	გარდამავალი			

		სოფელ შუა ხორგაში მდ. ხობის მარცხენა სანაპიროზე ნაპირგამაგრების სამუშაოები	160000	გარდამავალი			
		ნაგავსაყრელთან მისასვლელი გზის რეაბილიტაცია	25050				
		მუნიციპალიტეტის ავტომაგისტრალებზე 4 ცალი სიჩქარის მზომი რადარის დამონტაჟების სამუშაოები	43920				
		სოფ. პატარა ფოთში მდინარე რიონის მარჯვენა ნაპირზე წყალდიდობისაგან წარეცხილი დამბის ამაღლების სამუშაოები	12130				
		სოფ. საგვიჩიოს წყალსადენის შიდა ქსელის მოწესრიგების სამუშაოები	4150				
		სოფ. ახალი სოფლის სანადარაიოს უბნის წყალსადენის სისტემის რეაბილიტაცია	18370				
		ქ. ხობში ჭყონდიდელის ქუჩის მიმდებარე არხის ამოწმენდის, ერთი მილხიდის მოწყობისა და ერთი მილხიდის რეაბილიტაციის სამუშაოები	19150				
		კოსტავას ქუჩაზე სანიაღვრე სისტემის რეაბილიტაცია	22710				
		ყოფილი კერამიკული ქარხნის მიმდებარე ტერიტორიაზე არხის ამოწმენდა გაფართოებით და დამბის ამაღლება	1900				
		ახალი სასაფლაოს კეთილმოწყობის სამუშაოები	17200				
		სტიქიისაგან დაზიანებული 9 აპრილის მემორიალის კეთილმოწყობის სამუშაოები	1270				
		ადმინისტრაციული შენობის (ძველი რაიკომის) ოთახების სარემონტო სამუშაოები	18200				
		ადმინისტრაციული შენობის (ყოფილი რაპოს) ოთახების სარემონტო სამუშაოები	21000				
		თორსის საბავშვო ბაღის კანალიზაციის რეაბილიტაცია	5800				
		პოლიციის რაიონული სამმართველოს ეზოს საფარის რემონტი	5700				
		ქ. ხობში სტალინის ქუჩის ასფალტ-ბეტონის საფარის რეაბილიტაცია	195400				
		სახანძრო-სამაშველო სამსახურის ეზოში არსებული წყლის აუზის რეაბილიტაცია	3250				
		ძველი ხიბულის თემის შუა ჭალის და საქანთარიოს უბნის გზების რეაბილიტაცია	19000				
		ურთის მთაზე რადიომონიტორინგის სტაციონალურ სადგურთან მისასვლელი გზის ორმული შეკეთება	24000				
		ხამისქურის ცენტრის ტერიტორიაზე სანიაღვრე არხის ამოწმენდის სამუშაოები	3000				

		ქ. ხობში დავით აღმაშენებლის ქუჩის III შესახვევში სანიაღვრე არხის რეაბილიტაციის სამუშაოები	2750				
		ქ. ხობში ცოტნე დადიანის ქუჩაზე ტროტუარების რეაბილიტაციის სამუშაოები	255000				
		ქ. ხობში ცოტნე დადიანის ქუჩა #238 მდებარე საცხოვრებელი სახლის სახურავის რეაბილიტაცია	88000				
		საჯიჯაოს თემის სოფელ ჯაპიშაქარში გზის ასფალტობეტონის საფარის მოწყობის სამუშაოები	674100				
		ხობის მუნიც. სოფლების პატარა ფოთის, შავღელეს, ზემო ქვალონის ადგილობრივი მნიშვნელობის გზების სარეაბილიტაციო სამუშაოები	40200				
		ქ. ხობში სამეგრელოს, მირცხულავას, გორგასალის, გურამიშვილის, შანიძის და გამსახურდიას ქუჩებზე სანიაღვრე არხების მოწყობა	42800				
		ადმინისტრაციული შენობის (ყოფილი რაპოს) ოთახების სარემონტო სამუშაოების მეორე ეტაპი	17000				
		ნოჯიხევის თემის სოფელ ნოჯიხევში ჭავჭავაძის ქუჩაზე ასფალტობეტონის საფარის სარეაბილიტაციო სამუშაოები	147450				
49	**452**	**სამუშაოები მთლიანი ან ნაწილობრივი მშენებლობისათვის და სამოქალაქო მშენებლობის სამუშაოები**	**2065680**	ელექტრ. ტენდერი	იანვარი-აგვისტო	I-III კვარტ.	
		გამგეობის ოთახების რემონტი					
		სოფელ ახალი ხიბულის ადმინისტრაციული შენობის სარემონტო სამუშაოები	20500				
		ქვემო ქვალონის სკოლის ოთახებში საკვამურების მონტაჟი	5300				
		საჯიჯაოს #1 სკოლის ოთახებში საკვამურების მონტაჟი	4740				
		გამგ. შენობის 205 ოთახის კარის რემონტი	400				
50	**453**	**სარემონტო-სამონტაჟო სამუშაოები**	**30940**	გამარტ. ელექტრ. ტენდერი	აპრილი-აგვისტო	II-III კვარტ.	
		უმწეოთა სასადილო დარბაზის იატაკის რეაბილიტაცია	5700				
		ახალი ხიბულის თემში ვეტამბულატორიის რეაბილიტაციის სამუშაოები	2350				
		ახალი ხიბულის თემში სასოფლო კლუბის რეაბილიტაციის სამუშაოები	5250				
51	**454**	**შენობის მოწყობის სამუშაოები**	**13300**	გამარტ. ელექტრ. ტენდერი	აპრილი-აგვისტო	II-III კვარტ.	

		ფინანსური ანალიზისა და ბუღალტრული პროგრამა	300				
52	**484**	**საქმიანი გარიგებებისა და პირადი ბიზნესის წარმართვის პროგრამული პაკეტები**	**300**	გამარტ. შესყიდვა	ივნისი	II კვარტ.	
53	**489**	**სხვადასხვა პროგრამული პაკეტები და კომპიუტერული სისტემები**	**0**				
		მიმდინარე რემონტის ხარჯი	14600				
		მანქანის რეცხვა	2040				
54	**501**	**სატრანსპორტო საშუალებებისა და მათთან დაკავშირებული მოწყობილობების შეკეთება, ტექნიკური მომსახურება და მასთან დაკავშირებული მომსახურებები**	**16640**	გამარტ. ელექტრ. ტენდერი	იანვარ-დეკემბერი	I-IV კვარტ.	
		კარტრიჯის დოლურის გამოცვლა	400				
		კარტრიჯის დატუმბვა	6300				
		კომპიუტერული მომსახურება	1250				
55	**503**	**პერსონალური კომპიუტერების, საოფისე აპარატურის, სატელეკომუნიკაციო და აუდიო - ვიზუალური მოწყობილობების შეკეთება, ტექნიკური მომსახურება და მათთან დაკავშირებული მომსახურებები**	**7950**	გამარტ. ელექტრ. ტენდერი	იანვარ-დეკემბერი	I-IV კვარტ.	
		კონდიციონერის მონტაჟი	400				
		კონდიციონერის რემონტი	1800				
		ელექტრომოწყობილობების (კონდიციონერი, ტელევიზორი და ა.შ.) რემონტი	1000				
56	**507**	**შენობის მოწყობილობების შეკეთება და ტექნიკური მომსახურება**	**3200**	გამარტ. შესყიდვა	იანვარ-დეკემბერი	I-IV კვარტ.	
57	**555**	**სასადილოებისა და საზოგადოებრივი კვების საწარმოების მომსახურებები**	**0**	გამარტ. ელექტრ. ტენდერი	იანვარ-დეკემბერი	I-IV კვარტ.	
		მოსწავლეთა ლაშქრობები ღირსშესანიშნავ ადგილებში	160				
		ექსკურსია ხობი-ყვარელი					
		ექსკურსია ხობი-ყაზბეგი	4140				
		„პატრიოტი“	1400				
		ახალგაზრდული და სპორტული ღონისძიებების სატრანსპორტო მიმსახურება	2000				
		ძეგლების მონიტორინგისთვის ტრანსპორტით მომსახურება	400				
		წინანდალში ქართული ყველის ფესტივალზე მონაწილეთა ტრანსპორტირება	500				
		გაწვევის ხარჯები (სატრანსპორტო მომსახურება)	1100				
58	**601**	**საავტომობილო ტრანსპორტის მომსახურებები**	**9700**	გამარტ. ელექტრ. ტენდერი	იანვარ-დეკემბერი	I-IV კვარტ.	
		წერილებთან დაკავშირებული საფოსტო მომსახურებები	8870				
59	**641**	**საფოსტო და საკურიერო მომსახურებები**	**8870**	გამარტ. შესყიდვა	იანვარ-დეკემბერი	I-IV კვარტ.	

		სატელეფონო მომსახურება	21026				
		ფიჭური მომსახურება	14365				
60	**642**	**სატელეკომუნიკაციო მომსახურებები**	**35391**	გამარტ. შესყიდვა	იანვარ-დეკემბერი	I-IV კვარტ.	
		ბანკის მომსახურების ხარჯი	4800				
61	**661**	**საბანკო და საინვესტიციო მომსახურებები**	**4800**	გამარტ. შესყიდვა	იანვარ-დეკემბერი	I-IV კვარტ.	
		მანქანის დაზღვევა					
		პირადი შემადგენლობის დაზღვევა	9900				
62	**665**	**სადაზღვევო და საპენსიო მომსახურებები**	**9900**	გამარტ. ელექტრ. ტენდერი	იანვარ-თებერვალი	I-IV კვარტ.	
		საგამოფენო ცენტრში ტურისტულ გამოფენაზე მონაწილეობის მისაღებად ფართის დაქირავება (,,ექსპო-ჯორჯია")	355				
63	**703**	**უძრავი ქონების სააგენტოების**	**355**				
		სოფელ შუა ხორგაში მდინარე ხობის მარცხენა სანაპიროზე ნაპირგამაგრების სამუშაოების ზედამხედველობის მომსახურება	190				
64	**712**	**არქიტექტურული და მასთან დაკავშირებული მომსახურებები**	**190**	გამარტ. შესყიდვა	იანვარი	I კვარტ.	
		სოფელ ახალი ხიბულის ადმინისტრაციული შენობის სარემონტო სამუშაოების საპროექტო-სახარჯთაღრიცხვო დოკუმენტაციის შედგენა	1000				
		სოფელ ახალი ხიბულის ადმინისტრაციული შენობის სარემონტო სამუშაოების საპროექტო-სახარჯთაღრიცხვო დოკუმენტაციის შედგენა, ობიექტის ექსპერტიზა	500				
		პოლიციის რაიონული სამმართველოს ოთახების რემონტის საპროექტო-სახარჯთაღრიცხვო დოკუმენტაციის შედგენა	150				
		ქ. ხობში მრავალსართულიანი საცხოვრებელი სახლების (ჭყონდიდელის N6) სახურავების რეაბილიტაციის სამუშაოების საპროექტო-სახარჯთაღრიცხვო დოკუმენტაციის შედგენა	800				
		სოფელ ხეთის საბავშვო ბაღის სახურავის რეაბილიტაციის სამუშაოების საპროექტო-სახარჯთაღრიცხვო დოკუმენტაციის შედგენა	800				
		სოფელ ახალსოფლის სანადარიოს უბნის საბავშვო ბაღის რემონტის სამუშაოების საპროექტო-სახარჯთაღრიცხვო დოკუმენტაციის შედგენა	450				
		სოფელ ახალსოფლის N1 საბავშვო ბაღის ოთახების რემონტის სამუშაოების საპროექტო-სახარჯთაღრიცხვო დოკუმენტაციის შედგენა	200				

		სოფელ ახალი ხიბულის სანადარაიოს უბნის გზის მოხრეშვის სამუშაოების საპროექტო-სახარჯთაღრიცხვო დოკუმენტაციის შედგენა	300				
		სოფელ გურიფულში სანიაღვრე არხის ამოწმენდის სამუშაოების საპროექტო-სახარჯთაღრიცხვო დოკუმენტაციის შედგენა	450				
		სოფელ პირველი მაისის ოქროს საწმისის უბანში სანიაღვრე არხის ამოწმენდის სამუშაოების საპროექტო-სახარჯთაღრიცხვო დოკუმენტაციის შედგენა	360				
		სოფელ ნოჯიხევის უბანში სანიაღვრე არხის ამოწმენდის სამუშაოების საპროექტო-სახარჯთაღრიცხვო დოკუმენტაციის შედგენა	360				
		ქ. ხობში გურამიშვილის ქუჩაზე სანიაღვრე არხის მოწყობის სამუშაოების ობიექტის ექსპერტიზა	900				
		მეცნიერებისათვის აქამდე უცნობ უმნიშვნელოვანეს ისტორიულ ძეგლებზე - წ. მ. სოფიას ეკლესია, ,,ნასკადუ", ,,ჯეგეთა", ხობისწყლის უცნობი ნაგებობა, საადამიოს ,,კურკუცია", ჯახუთის ციხის არქეოლოგიური ნამოსახლარები - დაზვერვითი სამუშაოების ჩატარება	20000				
		ხობის ტაძრის გალავნის შიდა ტერიტორიისა და ტაძრის ჩრდილოეთით გამოვლენილი უცნობი ნაგებობის არქეოლოგიური შესწავლა	4000				
		ნაგავსაყრელთან მისასვლელი გზის რეაბილიტაცის სამუშაოების საპროექტო-სახარჯთაღრიცხვო დოკუმენტაციის შედგენა	850				
		ნაგავსაყრელთან მისასვლელი გზის რეაბილიტაცია, ობიექტის ექსპერტიზა	600				
		სოფ. პატარა ფოთში მდინარე რიონის მარჯვენა ნაპირზე წყალდიდობისაგან წარეცხილი დამბის ამაღლების სამუშაოები, ობიექტის ექსპერტიზა	350				
		სოფ. საგვიჩიოს წყალსადენის შიდა ქსელის მოწესრიგების სამუშაოები, ობიექტის ექსპერტიზა	200				
		სოფ. ახალი სოფლის სანადარაიოს უბნის წყალსადენის სისტემის რეაბილიტაცია, ობიექტის ექსპერტიზა	530				
		ქ. ხობში ჭყონდიდელის ქუჩის მიმდებარე არხის ამოწმენდის, ერთი მილხიდის მოწყობისა და ერთი მილხიდის რეაბილიტაციის სამუშაოები, ობიექტის ექსპერტიზა	550				

		კოსტავას ქუჩაზე სანიაღვრე სისტემის რეაბილიტაცის სამუშაოების საპროექტო-სახარჯთაღრიცხვო დოკუმენტაციის შედგენა	1250				
		კოსტავას ქუჩაზე სანიაღვრე სისტემის რეაბილიტაცია, ობიექტის ექსპერტიზა	540				
		ახალი სასაფლაოს კეთილმოწყობის სამუშაოების საპროექტო-სახარჯთაღრიცხვო დოკუმენტაციის შედგენა	1100				
		ადმინისტრაციული შენობის (ძველი რაიკომის) ოთახების სარემონტო სამუშაოების საპროექტო-სახარჯთაღრიცხვო დოკუმენტაციის შედგენა	1150				
		ადმინისტრაციული შენობის (ძველი რაიკომის) ოთახების სარემონტო სამუშაოები, ობიექტის ექსპერტიზა	550				
		ადმინისტრაციული შენობის (ყოფილი რაპოს) ოთახების სარემონტო სამუშაოების საპროექტო-სახარჯთაღრიცხვო დოკუმენტაციის შედგენა	900				
		თორსის საბავშვო ბაღის კანალიზაციის რეაბილიტაცია, ობიექტის ექსპერტიზა	200				
		ქვემო ქვალონის სკოლის ოთახებში საკვამურების მონტაჟი, საპროექტო-სახარჯთაღრიცხვო დოკუმენტაციის შედგენა	300				
		ქვემო ქვალონის სკოლის ოთახებში საკვამურების მონტაჟი, ობიექტის ექსპერტიზა	200				
		საჯიჯაოს #1 სკოლის ოთახებში საკვამურების მონტაჟი, საპროექტო-სახარჯთაღრიცხვო დოკუმენტაციის შედგენა	260				
		საჯიჯაოს #1 სკოლის ოთახებში საკვამურების მონტაჟი, ობიექტის ექსპერტიზა	200				
		ქ. ხობში სტალინის ქუჩის ასფალტ-ბეტონის საფარის რეაბილიტაციის სამუშაოების საპროექტო-სახარჯთაღრიცხვო დოკუმენტაციაში ცვლილებების შეტანა	1200				
		ქ. ხობში სტალინის ქუჩის ასფალტ-ბეტონის საფარის რეაბილიტაციის სამუშაოები, ობიექტის ექსოპერტიზა	3400				
		დავით აღმაშენებლის ქუჩაზე წერეთლის ქუჩიდან დავით აღმაშენებლის პირველ ჩიხამდე სანიაღვრე არხის მოწყობა, ობიექტის ექსპერტიზა	500				

		პოლიციის რაიონული სამმართველოს ეზოს საფარის რემონტი, საპროექტო-სახარჯთაღრიცხვო დოკუმენტაციის შედგენა	300				
		სახანძრო-სამაშველო სამსახურის ეზოში არსებული წყლის აუზის რეაბილიტაცია, საპროექტო-სახარჯთაღრიცხვო დოკუმენტაციის შედგენა	250				
		ძველი ხიბულის თემის შუა ჭალის და საქანთარიოს უბნის გზების რეაბილიტაცია, საპროექტო-სახარჯთაღრიცხვო დოკუმენტაციის შედგენა	1000				
		ქ. ხობში დავით აღმაშენებლის ქუჩის III შესახვევში სანიაღვრე არხის რეაბილიტაციის სამუშაოები, საპროექტო-სახარჯთაღრიცხვო დოკუმენტაციის შედგენა	250				
		ქ. ხობში ცოტნე დადიანის ქუჩაზე ტროტუარების რეაბილიტაციის სამუშაოები, საპროექტო-სახარჯთაღრიცხვო დოკუმენტაციის შედგენა	600				
		ქ. ხობში ცოტნე დადიანის ქუჩაზე ტროტუარების რეაბილიტაციის სამუშაოები, ობიექტის ექსპერტიზა	5000				
		უმწეოთა სასადილო დარბაზის იატაკის რეაბილიტაცია, საპროექტო-სახარჯთაღრიცხვო დოკუმენტაციის შედგენა	300				
		ქ. ხობში ცოტნე დადიანის ქუჩა #238 მდებარე საცხოვრებელი სახლის სახურავის რეაბილიტაცია, ობიექტის ექსპერტიზა	2000				
		ახალი ხიბულის თემში ვეტამბულატორიის რეაბილიტაციის სამუშაოები, საპროექტო-სახარჯთაღრიცხვო დოკუმენტაციის შედგენა	150				
		ახალი ხიბულის თემში სასოფლო კლუბის რეაბილიტაციის სამუშაოები, საპროექტო-სახარჯთაღრიცხვო დოკუმენტაციის შედგენა	250				
		ურთის მთაზე რადიომონიტორინგის სტაციონალურ სადგურთან მისასვლელი გზის ორმული შეკეთების სამუშაოების საპროექტო დოკუმენტაციაში ცვლილებების შეტანა	400				
		ურთის მთაზე რადიომონიტორინგის სტაციონალურ სადგურთან მისასვლელი გზის ორმული შეკეთების სამუშაოები, ობიექტის ექსპერტიზა	600				

		საჯიჯაოს თემის სოფელ ჯაპიშაქარში გზის ასფალტობეტონის საფარის მოწყობის სამუშაოები, საპროექტო-სახარჯთაღრიცხვო დოკუმენტაციის შედგენა	17500				
		საჯიჯაოს თემის სოფელ ჯაპიშაქარში გზის ასფალტობეტონის საფარის მოწყობის სამუშაოები, ობიექტის ექსპერტიზა	8400				
		ხობის მუნიც. სოფლების პატარა ფოთის, შავღელეს, ზემო ქვალონის ადგილობრივი მნიშვნელობის გზების სარეაბილიტაციო სამუშაოები, საპროექტო-სახარჯთაღრიცხვო დოკუმენტაციის შედგენა	2000				
		ქ. ხობში სამეგრელოს, მირცხულავას, გორგასალის, გურამიშვილის, შანიძის და გამსახურდიას ქუჩებზე სანიაღვრე არხების მოწყობის სამუშაოების საპროექტო-სახარჯთაღრიცხვო დოკუმენტაციის შედგენა	2200				
		ადმინისტრაციული შენობის (ყოფილი რაპოს) ოთახების სარემონტო სამუშაოების მეორე ეტაპის სამუშაოების საპროექტო-სახარჯთაღრიცხვო დოკუმენტაციის შედგენა	900				
		ნოჯიხევის თემის სოფელ ნოჯიხევში ჭავჭავაძის ქუჩაზე ასფალტობეტონის საფარის სარეაბილიტაციო სამუშაოები, ობიექტის ექსპერტიზა	2250				
		ხობის მუნიციპალიტეტის უცხოენოვანი ტურისტული რუკა-გზამკვლევის შედგენა	3000				
65	**713**	**საინჟინრო მომსახურებები**	**92450**	გამარტ. ელექტრ. ტენდერი	იანვარ-დეკემბერი	I-IV კვარტ.	
		დასუფთავების მოსაკრებლის დარიცხვისა და აღრიცხვის ოპროგრამა	200				
66	**722**	**პროგრამები პროგრამული უზრუნველყოფისათვის და საკონსულტაციო მიომსახურებები**	**200**	გამარტ. შესყიდვა	ივნისი	II კვარტ.	
		კოდექსის განახლება	1760				
67	**723**	**მონაცემთა ბაზების მომსახურება**	**1760**	გამარტ. შესყიდვა	იანვარ-დეკემბერი	I-IV კვარტ.	
		ინტერნეტმომსახურება	9986				
		ვებ-გვერდის ხარჯი	2030				
68	**724**	**ინტერნეტ მომსახურებები**	**12016**	გამარტ. შესყიდვა	იანვარ-დეკემბერი	I-IV კვარტ.	
		სავალდებულო აუდიტი	2000				
		სხვადასხვა აუდიტორული მომსახურება	5000				
69	**792**	**საბუღალტრო, აუდიტორული და ფისკალური მომსახურებები**	**7000**	გამარტ. ელექტრ. ტენდერი	იანვარ-დეკემბერი	I-IV კვარტ.	

		ამბულატორიული პროგრამის მართვა	4320				
70	**794**	**ბიზნესთან და მენეჯმენტთან დაკავშირებული კონსულტაციები და მომსახურებები**	**4320**	გამარტ. შესყიდვა	იანვარ-დეკემბერი	I-IV კვარტ.	
		ფოტოასლების გადაღება გამოფენისთვის	520				
71	**795**	**საკანცელარიო მომსახურებები**	**520**				
		დაცვის ხარჯები	57700				
72	**797**	**გამოძიებასთან და უსაფრთხოებასთან დაკავშირებული მომსახურებები**	**57700**	გამარტ. შესყიდვა	იანვარ-დეკემბერი	I-IV კვარტ.	
		კორესპონდენციების აღრიცხვის ჟურნალის დაბეჭდვა	2414				
		ხობზე საინფორმაციო ალმანახის ბეჭდვა	1000				
		მშენებლობის ნებართვის ბლანკების ბეჭდვა	300				
		ადმინისტრაციულ სამართალდარღვევათა აქტების ბეჭდვა	500				
		ხანძრების აღრიცხვის ჟურნალი	50				
		შემოსული ინფორმაციის აღრიცხვის ჟურნალი	50				
		საბავშვო და სამკურნალო დაწესებულებებში ღამის საათებში მყოფ ადამიანთა აღრიცხვის ჟურნალი	50				
		სახანძრო უსაფრხოების ჟურნალი	80				
		შემოსული განცხადებების აღრიცხვის ჟურნალი	15				
		გასული დოკუმენტაციების აღრიცხვის ჟურნალი	15				
		შემოსული დოკუმენტაციების აღრიცხვის ჟურნალი	15				
		სამსახურის წიგნი	330				
		კავშირგაბმულობის საშუალებების აღრიცხვის ჟურნალი	15				
		სახანძრო-სამაშველო დანაყოფში მომხდარი ჯგუფური, მძიმეშედეგიანი უბედური შემთხვევების აღრიცხვის ჟურნალი	15				
		რადიაციის დროს სახანძრო-სამაშველო სამსახურის პ/შ მუშაობის აღრიცხვის ჟურნალი	15				
		გასვლის რაიონში გადაკეტილი გზების, წყალმომარაგების აღრიცხვის ჟურნალი	25				
		ობიექტების ექსპლოატაციის შეჩერების ჟურნალი	25				
		ხანძრების და წვის აღრიცხვის ჟურნალი	30				
		სახანძრო უსაფრთხოების დარღვევების აღრიცხვის ჟურნალი	25				
		ტექნიკური შეიარაღების გამოცდების აღრიცხვის ჟურნალი	50				
		სამაშველო შეიარაღების გამოცდების აღრიცხვის ჟურნალი	50				
		ტელეფონოგრამის წიგნი	50				

		ხანძრის ქრობის ოპერატიული გეგმა-ბარათი	369				
		ხანძრის ქრობის ოპერატიული ბარათი	369				
		საინფორმაციო ბუკლეტების დაბეჭდვა	30000				
		სიგელების, მოწმობების და სუვენირების დამზადება	1000				
73	**798**	**ბეჭდვა და მასთან დაკავშირებული მომსახურებები**	**36857**	გამარტ. ელექტრ. ტენდერი	იანვარ-დეკემბერი	I-IV კვარტ.	
		ახალგაზრდული დღეების ჩატარება	762				
		მოსწავლე-ახალგაზრდობის შემოქმედებითი კონფერენცია	736				
		სამოდელო სააგენტო „კატრინი"-ის მიერ გამოცხადებულ კონკურსში „მის თინეიჯერ სამეგრელო-ზემო სვანეთი 2012" და „პატარა მის და მისტერ სამეგრელო-ზემო სვანეთი 2012" მონაწილეობის მიღება	4250				
		ინტელექტ-შოუ 2012	1220				
		მოსწავლეთა თვითმმართველობის წარმომადგენლებთან კონფერენცია „მე ვაზროვნებ, მე ვქმნი"	340				
		საახალწლო ღონისძიება სოციალურად დაუცველი ბავშვებისათვის	2000				
		ხალხური პოეზიის ნიმუშების გამოვლენა	210				
		შემოქმედი ოჯახების გამოვლენა და მათთან შეხვედრა	760				
		ახალგაზრდობისათვის საახალწლოდ შოუ-პროგრამა „ვარსკვლავების" მონაწილეობით	5000				
		საანგარიშო სტენდური კონფერენცია, გამოფენა	300				
74	**799**	**სხვადასხვა საქმიანობები და მასთან დაკავშირებული მომსახურებები**	**15578**	გამარტ. ელექტრ. ტენდერი	აპრილ-ნოემბერი	II-IV კვარტ.	
		სუპერ-ფინის კურსები	1200				
75	**805**	**სატრენინგო მომსახურებები**	**1200**	გამარტ. შესყიდვა	მარტი	I კვარტ.	
		გაწვევის საექიმო კომისია	1000				
		„პატრიოტის" სამედიცინო ცნობები	1000				
76	**851**	**ჯანდაცვის სამსახურის მომსახურებები**	**2000**	გამარტ. შესყიდვა	იანვარ-დეკემბერი	I-IV კვარტ.	
		ვეტერინარიის ხარჯები	10000				
77	**852**	**ვეტერინალური მომსახურებები**	**10000**	გამარტ. შესყიდვა	იანვარ-დეკემბერი	I-IV კვარტ.	
		ნაგავსაყრელის მოვლა-შენახვა					
78	**905**	**ნარჩენებთან და ნაგავთან დაკავშირებული მომსახურებები**	**0**	გამარტ. ელექტრ. ტენდერი	იანვარ-დეკემბერი	I-IV კვარტ.	
		სატელევიზიო მომსახურება					
	922	**რადიო და სატელევიზიო მომსახურებები**	**0**				
		არქივის მომსახურება	6000				

79	**925**	**ბიბლიოთეკების, არქივების, მუზეუმებისა და სხვა კულტურული დაწესებულებების მომსახურებები**	**6000**	გამარტ. შესყიდვა	იანვარ-დეკემბერი	I-IV კვარტ.	
		რუსული აგრესიის შედეგად ტრაგიკულად დაღუპული რეზერვისტის დათა ხურცილავას სახელობის თასის გათამაშება მინი ფეხბურთში	537				
		ხობის მუნიციპალიტეტის პირველობა მაგიდის ჩოგბურთში (ჭაბუკები-გოგონები) საჯარო სკოლებს შორის	437				
		ხობის მუნიციპალიტეტის პირველობა საჯარო სკოლებს შორის ბერძნულ-რომაულ ჭიდაობაში (ყოფილი მწვრთნელის რომან გულიაშვილის სახელობის თასზე)	312				
		ხობის მუნიციპალიტეტის პირველობა ქართულ ჭიდაობაში	312				
		ხობის მუნიციპალიტეტის პირველობა ფეხბურთში	4321				
		რუსული აგრესიის შედეგად ტრაგიკულად დაღუპული რეზერვისტის გოგა ბერაიას სახელობის თასის გათამაშება მინი ფეხბურთში	527				
		ხობის მუნიციპალიტეტის პირველობა საჯარო სკოლებს შორის „მხიარულ სტარტებში“					
		სპორტული გეიმ-შოუ ,,გუნდი" საჯარო სკოლებს შორის	10000				
		ხობის მუნიციპალიტეტის საჯარო სკოლების პირველობა მძლეოსნობაში	383				
		საქართველოს სპორტისა და ახალგაზრდობის საქმეთა სამინისტროს თასზე შიდა რაიონული მინი-ფეხბურთის ტურნირი	884				
		რუსული აგრესიის შედეგად ტრაგიკულად დაღუპული რეზერვისტის ზვიად დათუაშვილის სახელობის თასის გათამაშება ფეხბურთში	627				
		რუსული აგრესიის შედეგად ტრაგიკულად დაღუპული რეზერვისტების გოგა ჭითანავასა და ლევან ტურავას სახელობის თასის გათამაშება მინი ფეხბურთში	477				
		ხობის მუნიციპალიტეტის პირველობა ნარდში მიძღვნილი გოგი ბუკიას ხსოვნისადმი	675				
		2004 წელს საქართველოს ტერიტორიალური მთლიანობისათვის ბრძოლაში (შიდა ქართლი) დაღუპული კობა შუბითიძის სახელობის თასის გათამაშერბა ფეხბურთში	637				

		ხობის მუნიციპალიტეტის პირველობა ფრენბურთში	458				
		ხობის მუნიციპალიტეტის პირველობა წარმოება-დაწესებულებებს შორის რამაზ კიტიას სახელობის თასზე მინი-ფეხბურთში	627				
		ხობის მუნიციპალიტეტის საჯარო სკოლების პირველობა ფეხბურთში	647				
		რუსული აგრესიის შედეგად ტრაგიკულად დაღუპული რეზერვისტის მიხეილ იოსავას სახელობის ტურნირი ბილიარდში	524				
		შემხვედრი ღონისძიებები (სპორტული ღონისძიებები)	986			I-IV კვარტ.	
80	**926**	**სპორტული მომსახურებები**	**23371**	გამარტ. ელექტრ. ტენდერი	თებერვალ-ნოემბერი		
		ასოციაციების საწევრო	1800				
81	**981**	**საწევრო ორგანიზაციების მომსახურებები**	**1800**	გამარტ. შესყიდვა	იანვარ-დეკემბერი	I-IV კვარტ.	
			3251457,1				
82		**სოფლის მხარდაჭერის პროგრამა**	**907986,38**	გამარტ. შესყიდვა	მარტი-მაისი		
		საგვიჩიოს პირველ უბანში სტადიონის კეთილმოწყობის სამუშაოები	1606,48				
		საგვიჩიოს პირველ უბანში სტადიონის კეთილმოწყობის სამუშაოები, საპროექტო დოკუმენტაციის შედგენა	80,32				
		საგვიჩიოს მეორე უბანში საყანე ფართობების შემოკავება	15525,9				
		საგვიჩიოს მეორე უბანში საყანე ფართობების შემოკავება, საპროექტო დოკუმენტაციის შედგენა	776,3				
		ქვ. ქვალონის გიმოზგონჯილის უბანში გზის ორმული შეკეთება	18652,38				
		ქვ. ქვალონის გიმოზგონჯილის უბანში გზის ორმული შეკეთება	932,62				
		ქვ. ქვალონის გვიმარონის უბანში სანიაღვრე არხის ამოწმენდა	13090,41				
		ქვ. ქვალონის გვიმარონის უბანში სანიაღვრე არხის ამოწმენდა, საპროექტო დოკუმენტაციის შედგენა	654,52				
		ქვ. ქვალონის ბულიშის უბანში საყანე ფართობების შემოკავება	14380				
		ქვ. ქვალონის ბულიშის უბანში საყანე ფართობების შემოკავება, საპროექტო დოკუმენტაციის შედგენა	719				
		ქვ. ქვალონის დურღენას უბანში გზის ორმული შეკეთება	19112,21				
		ქვ. ქვალონის დურღენას უბანში გზის ორმული შეკეთება, საპროექტო დოკუმენტაციის შედგენა	955,61				
		ქვ. ქვალონის ჭითაუშქურის უბანში სანიაღვრე არხის ამოწმენდა	9788,86				

		ქვ. ქვალონის ჭითაუშქურის უბანში სანიაღვრე არხის ამოწმენდა, საპროექტო დოკუმენტაციის შედგენა	489,44				
		პატარა ფოთში საბავშვო ბაღის რემონტი	15049,25				
		პატარა ფოთში საბავშვო ბაღის რემონტი, საპროექტო დოკუმენტაციის შედგენა	752,46				
		პატარა ფოთში სტადიონის კეთილმოწყობა	12953,33				
		პატარა ფოთში სტადიონის კეთილმოწყობა, საპროექტო დოკუმენტაციის შედგენა	647,67				
		შავღელეში წყალსადენის გამრიცხველიანება	11236,37				
		შავღელეში წყალსადენის გამრიცხველიანება, საპროექტო დოკუმენტაციის შედგენა	561,82				
		შავღელეში წყალსადენის რეაბილიტაცია	13973,25				
		შავღელეში წყალსადენის რეაბილიტაცია, საპროექტო დოკუმენტაციის შედგენა	698,66				
		პირვ. გურიფულის უბანში სანიაღვრე არხის ამოწმენდა	4348,3				
		პირვ. გურიფულის უბანში სანიაღვრე არხის ამოწმენდა, საპროექტო დოკუმენტაციის შედგენა	217,41				
		პირვ. გურიფულის უბანში სასაფლაოს მიმდებარე ტერიტორიის სანიაღვრე არხის ამოწმენდა	9514,34				
		პირვ. გურიფულის უბანში სასაფლაოს მიმდებარე ტერიტორიის სანიაღვრე არხის ამოწმენდა, საპროექტო დოკუმენტაციის შედგენა	475,72				
		მეორე გურიფულის უბანში გზის ორმული შეკეთება	3330,34				
		მეორე გურიფულის უბანში გზის ორმული შეკეთება, საპროექტო დოკუმენტაციის შედგენა	166,52				
		მეორე გურიფულის უბანში სანიაღვრე არხის ამოწმენდა	11864,95				
		მეორე გურიფულის უბანში სანიაღვრე არხის ამოწმენდა, საპროექტო დოკუმენტაციის შედგენა	593,25				
		ახ. სოფლის ცენტრის უბანში ხიდის მოწყობა	16774,29				
		ახ. სოფლის ცენტრის უბანში ხიდის მოწყობა, საპროექტო დოკუმენტაციის შედგენა	838,71				
		ახ. სოფლის გაღმა პირვ. ხორგის უბანში სანიაღვრე არხის მოწყობა (საშონიოს უბანი)	7363,83				

		ახ. სოფლის გაღმა პირვ. ხორგის უბანში სანიაღვრე არხის მოწყობა (საშონიოს უბანი), საპროექტო დოკუმენტაციის შედგენა	368,19				
		ახ. სოფლის გაღმა პირვ. ხორგის უბანში სანიაღვრე არხის მოწყობა	4761,9				
		ახ. სოფლის გაღმა პირვ. ხორგის უბანში სანიაღვრე არხის მოწყობა, საპროექტო დოკუმენტაციის შედგენა	238,1				
		ახ. სოფლის გაღმა პირვ. ხორგის უბანში მინი სტადიონის კეთილმოწყობის სამუშაოები	6666,67				
		ახ. სოფლის გაღმა პირვ. ხორგის უბანში მინი სტადიონის კეთილმოწყობის სამუშაოები, საპროექტო დოკუმენტაციის შედგენა	333,33				
		ჭალადიდის საბაჟოს უბანში საყანე ფართობების შემოკავება	26000				
		ჭალადიდის საბაჟოს უბანში საყანე ფართობების შემოკავება, საპროექტო დოკუმენტაციის შედგენა	1300				
		ჭალადიდის საღვამიჩაოს უბანში საყანე ფართობების შემოკავება	22282,15				
		ჭალადიდის საღვამიჩაოს უბანში საყანე ფართობების შემოკავება, საპროექტო დოკუმენტაციის შედგენა	1114,11				
		ჭალადიდის საჭოჭუოს უბანში გზის რეაბილიტაცია	12549,52				
		ჭალადიდის საჭოჭუოს უბანში გზის რეაბილიტაცია, საპროექტო დოკუმენტაციის შედგენა	627,48				
		ნოჯიხევის უბანში საბავშვო ბაღის კეთილმოწყობა	7237,81				
		ნოჯიხევის უბანში საბავშვო ბაღის კეთილმოწყობა, საპროექტო დოკუმენტაციის შედგენა	361,89				
		ნოჯიხევის უბანში რკინაბეტონის ხიდის მოწყობა	6407,71				
		ნოჯიხევის უბანში რკინაბეტონის ხიდის მოწყობა, საპროექტო დოკუმენტაციის შედგენა	320,39				
		ნოჯიხევის უბანში სანიაღვრე არხის მოწყობა	7726,95				
		ნოჯიხევის უბანში სანიაღვრე არხის მოწყობა, საპროექტო დოკუმენტაციის შედგენა	386,35				
		ნოჯიხევის დასახლების უბანში საბავშვო ბაღში სასმელი წყლის ჭის მოწესრიგება	2857,14				
		ნოჯიხევის დასახლების უბანში საბავშვო ბაღში სასმელი წყლის ჭის მოწესრიგება, საპროექტო დოკუმენტაციის შედგენა	142,86				
		ნოჯიხევის დასახლების უბანში წყალსადენი ქსელის მოწყობა	3238,1				

		ნოჯიხევის დასახლების უბანში წყალსადენი ქსელის მოწყობა, საპროექტო დოკუმენტაციის შედგენა	161,9				
		ნოჯიხევის დასახლების უბანში გზის ორმული შეკეთება	3904,76				
		ნოჯიხევის დასახლების უბანში გზის ორმული შეკეთება, საპროექტო დოკუმენტაციის შედგენა	195,24				
		ნოჯიხევის ზენის უბანში გზის ორმული შეკეთება	9523,81				
		ნოჯიხევის ზენის უბანში გზის ორმული შეკეთება, საპროექტო დოკუმენტაციის შედგენა	476,19				
		ნოჯიხევის კუთხე ნოჯიხევის უბანში გზის ორმული შეკეთება ასფალტობეტონით	37041,11				
		ნოჯიხევის კუთხე ნოჯიხევის უბანში გზის ორმული შეკეთება ასფალტობეტონით, საპროექტო დოკუმენტაციის შედგენა	1852,07				
		ნოჯიხევის კუთხე ნოჯიხევის ხიდბოგირის შეკეთება	1956,2				
		ნოჯიხევის კუთხე ნოჯიხევის ხიდბოგირის შეკეთება, საპროექტო დოკუმენტაციის შედგენა	97,8				
		ხეთის წყალსადენის სათაო ნაგებობისა და ქსელის სარეაბილიტაციო სამუშაოები	89631,76				
		ხეთის წყალსადენის სათაო ნაგებობისა და ქსელის სარეაბილიტაციო სამუშაოები, საპროექტო დოკუმენტაციის შედგენა	4481,59				
		პირვ. მაისის ბულიწყუს უბანში გზების ორმული შეკეთება	24534,29				
		პირვ. მაისის ბულიწყუს უბანში გზების ორმული შეკეთება, საპროექტო დოკუმენტაციის შედგენა	1226,71				
		პირვ. მაისის ბულიწყუს უბანში ხიდბოგირების მოწყობა	6000				
		პირვ. მაისის ბულიწყუს უბანში ხიდბოგირების მოწყობა, საპროექტო დოკუმენტაციის შედგენა	300				
		პირვ. მაისის ბულიწყუს უბანში სანიაღვრე არხის ამოწმენდა	5714,29				
		პირვ. მაისის ბულიწყუს უბანში სანიაღვრე არხის ამოწმენდა, საპროექტო დოკუმენტაციის შედგენა	285,71				
		პირვ. მაისის საკვიკვინიოს უბანში გზების ორმული შეკეთება	9523,81				
		პირვ. მაისის საკვიკვინიოს უბანში გზების ორმული შეკეთება, საპროექტო დოკუმენტაციის შედგენა	476,19				
		პირვ. მაისის ჭიხუს უბანში გზების ორმული შეკეთება	7640,96				

		პირვ. მაისის ჭიხუს უბანში გზების ორმული შეკეთება, საპროექტო დოკუმენტაციის შედგენა	382,05				
		საჯიჯაოს ზენის უბნის სანიაღვრე არხის ამოწმენდა	2095,69				
		საჯიჯაოს ზენის უბნის სანიაღვრე არხის ამოწმენდა, საპროექტო დოკუმენტაციის შედგენა	104,78				
		საჯიჯაოს ზენის უბნის საყანე ფართობების შემოკავება	20922,42				
		საჯიჯაოს ზენის უბნის საყანე ფართობების შემოკავება, საპროექტო დოკუმენტაციის შედგენა	1046,12				
		საჯიჯაოს ზენის უბნის ხიდ-ბოგირის მოწყობა	3872,75				
		საჯიჯაოს ზენის უბნის ხიდ-ბოგირის მოწყობა, საპროექტო დოკუმენტაციის შედგენა	193,64				
		საჯიჯაოს გაღმა საჯიჯაოს უბნის გზის რეაბილიტაცია	3158,45				
		საჯიჯაოს გაღმა საჯიჯაოს უბნის გზის რეაბილიტაცია, საპროექტო დოკუმენტაციის შედგენა	157,925				
		საჯიჯაოს გაღმა საჯიჯაოს ცენტრის უბნის გზის რეაბილიტაცია	12442,5				
		საჯიჯაოს გაღმა საჯიჯაოს ცენტრის უბნის გზის რეაბილიტაცია, საპროექტო დოკუმენტაციის შედგენა	622,13				
		საჯიჯაოს ზუბის უბნის სანიაღვრე არხის ამოწმენდა	6602,71				
		საჯიჯაოს ზუბის უბნის სანიაღვრე არხის ამოწმენდა, საპროექტო დოკუმენტაციის შედგენა	330,14				
		საჯიჯაოს ზუბის უბნის საყანე ფართობთან მისასვლელი გზის რეაბილიტაცია	9644,9				
		საჯიჯაოს ზუბის უბნის საყანე ფართობთან მისასვლელი გზის რეაბილიტაცია, საპროექტო დოკუმენტაციის შედგენა	482,25				
		საჯიჯაოს ჯაპიშაქრის უბნის ხიდ-ბოგირის მოწყობა	4431,37				
		საჯიჯაოს ჯაპიშაქრის უბნის ხიდ-ბოგირის მოწყობა, საპროექტო დოკუმენტაციის შედგენა	221,57				
		საჯიჯაოს ჯაპიშაქრის უბნის გზის რეაბილიტაცია	4480,75				
		საჯიჯაოს ჯაპიშაქრის უბნის გზის რეაბილიტაცია, საპროექტო დოკუმენტაციის შედგენა	224,04				
		საჯიჯაოს ჯაპიშაქრის უბნის მოსაცდელის მოწყობა	6381,02				
		საჯიჯაოს ჯაპიშაქრის უბნის მოსაცდელის მოწყობა, საპროექტო დოკუმენტაციის შედგენა	319,05				
		ხამისქურის ხამისქურის უბნის ცენტრის კეთილმოწყობა	4533,7				

		ხამისქურის ხამისქურის უბნის ცენტრის კეთილმოწყობა, საპროექტო დოკუმენტაციის შედგენა	236,1				
		ხამისქურის ხამისქურის უბნის წყალსადენის რეაბილიტაცია	10073,8				
		ხამისქურის ხამისქურის უბნის წყალსადენის რეაბილიტაცია, საპროექტო დოკუმენტაციის შედგენა	722,86				
		ხამისქურის ხამისქურის უბნის მოსაცდელის მოწყობა	7006,02				
		ხამისქურის ხამისქურის უბნის მოსაცდელის მოწყობა, საპროექტო დოკუმენტაციის შედგენა	333,33				
		ხამისქურის საკუკაოს უბნის საყანე ფართობების შემოკავება	9330,54				
		ხამისქურის საკუკაოს უბნის საყანე ფართობების შემოკავება, საპროექტო დოკუმენტაციის შედგენა	285,71				
		ხამისქურის საქირიოს უბნის წყალსადენის ქსელის მოწყობა	14943,79				
		ხამისქურის საქირიოს უბნის წყალსადენის ქსელის მოწყობა, საპროექტო დოკუმენტაციის შედგენა	714,29				
		თორსის თორსის უბნის გზის ორმული შეკეთება	7051,87				
		თორსის თორსის უბნის გზის ორმული შეკეთება, საპროექტო დოკუმენტაციის შედგენა	352,59				
		თორსის თორსის უბნის წყალსადენის რეაბილიტაცია	9523,81				
		თორსის თორსის უბნის წყალსადენის რეაბილიტაცია, საპროექტო დოკუმენტაციის შედგენა	476,19				
		თორსის დღვაბის უბნის გზის ორმული შეკეთება	12644,76				
		თორსის დღვაბის უბნის გზის ორმული შეკეთება, საპროექტო დოკუმენტაციის შედგენა	632,24				
		თორსის საბუკიოს უბნის სანიაღვრე არხის ამოწმენდა	8602,86				
		თორსის საბუკიოს უბნის სანიაღვრე არხის ამოწმენდა, საპროექტო დოკუმენტაციის შედგენა	430,14				
		ზემო ქვალონის წყალსადენის რეაბილიტაცია	25037,75				
		ზემო ქვალონის წყალსადენის რეაბილიტაცია, საპროექტო დოკუმენტაციის შედგენა	1251,89				
		ძვ. ხიბულის საღურწკაიოს უბნის წყალსადენის რეაბილიტაცია	3714,29				
		ძვ. ხიბულის საღურწკაიოს უბნის წყალსადენის რეაბილიტაცია, საპროექტო დოკუმენტაციის შედგენა	185,71				
		ძვ. ხიბულის საყურაშვილოს უბნის გზის ორმული შეკეთება	5928,99				

		ძვ. ხიბულის საყურაშვილოს უბნის გზის ორმული შეკეთება, საპროექტო დოკუმენტაციის შედგენა	296,45				
		ძვ. ხიბულის საღურწკაიო-საჯაკონიოს უბნის ხიდბოგირის შეკეთება	5809,52				
		ძვ. ხიბულის საღურწკაიო-საჯაკონიოს უბნის ხიდბოგირის შეკეთება, საპროექტო დოკუმენტაციის შედგენა	290,48				
		ძვ. ხიბულის საჯაკონიოს უბნის წყალსადენის ავზის შეძენა და მონტაჟი	3285,71				
		ძვ. ხიბულის საჯაკონიოს უბნის წყალსადენის ავზის შეძენა და მონტაჟი, საპროექტო დოკუმენტაციის შედგენა	164,29				
		შუა ხორგის გამოღმა შუა ხორგის გზის ორმული შეკეთება	16163,81				
		შუა ხორგის გამოღმა შუა ხორგის გზის ორმული შეკეთება, საპროექტო დოკუმენტაციის შედგენა	808,19				
		შუა ხორგის გაღმა შუა ხორგის გზის ორმული შეკეთება	14356,79				
		შუა ხორგის გაღმა შუა ხორგის გზის ორმული შეკეთება, საპროექტო დოკუმენტაციის შედგენა	717,84				
		შუა ხორგის ყორათის უბნის სანიაღვრე არხის ამოწმენდა	9369,52				
		შუა ხორგის ყორათის უბნის სანიაღვრე არხის ამოწმენდა, საპროექტო დოკუმენტაციის შედგენა	468,48				
		ბიის ცენტრის უბნის ბონდის ხიდის სარემონტო სამუშაოები	14977				
		ბიის ცენტრის უბნის ბონდის ხიდის სარემონტო სამუშაოები, საპროექტო დოკუმენტაციის შედგენა	748,85				
		ბიის საშონიოს უბნის წყალსადენის რეაბილიტაცია	7574,29				
		ბიის საშონიოს უბნის წყალსადენის რეაბილიტაცია, საპროექტო დოკუმენტაციის შედგენა	378,71				
		ბიის ზემო ბიის უბნის გზის ორმული შეკეთება	2442,86				
		ბიის ზემო ბიის უბნის გზის ორმული შეკეთება, საპროექტო დოკუმენტაციის შედგენა	122,14				
		ახ. ხიბულის ცენტრის უბნის მინი სტადიონის კეთილმოწყობის სამუშაოები	15207,49				
		ახ. ხიბულის ცენტრის უბნის მინი სტადიონის კეთილმოწყობის სამუშაოები, საპროექტო დოკუმენტაციის შედგენა	760,37				
		ახ. ხიბულის გაშფერდის უბნის გზის რეაბილიტაცია ი. კობახიძის ქუჩაზე	16989,52				

		ახ. ხიბულის გაშფერდის უბნის გზის რეაბილიტაცია ი. კობახიძის ქუჩაზე, საპროექტო დოკუმენტაციის შედგენა	849,48				
		ახ. ხიბულის ზუბის უბნის წყალსადენის რეაბილიტაცია	16738,1				
		ახ. ხიბულის ზუბის უბნის წყალსადენის რეაბილიტაცია, საპროექტო დოკუმენტაციის შედგენა	836,9				
		ქარიატის გაღმა ქარიატის უბნის კლუბის სარემონტო სამუშაოები	29026,19				
		ქარიატის გაღმა ქარიატის უბნის კლუბის სარემონტო სამუშაოები, საპროექტო დოკუმენტაციის შედგენა	1451,31				
		პირვ. ხორგის გამოღმა პირვ. ხორგის უბნის ცენტრის კეთილმოწყობის სამუშაოები	17491,43				
		პირვ. ხორგის გამოღმა პირვ. ხორგის უბნის ცენტრის კეთილმოწყობის სამუშაოები, საპროექტო დოკუმენტაციის შედგენა	874,57				
		ყულევის წყლის ავზების შეძენა და მონტაჟი	5428,61				
		ყულევის წყლის ავზების შეძენა და მონტაჟი, საპროექტო დოკუმენტაციის შედგენა	271,43				
		ყულევის სანიაღვრე არხის რეაბილიტაცია	3701,9				
		ყულევის სანიაღვრე არხის რეაბილიტაცია, საპროექტო დოკუმენტაციის შედგენა	185,1				
83		**პრეზიდენტისა და მთავრობის სარეზერვო ფონდებიდან გამოყოფილი ასიგნებები**	400000				
		საქართველოს პრეზიდენტის 2012 წლის 13 ივლისის #13/07/07 განკარგულებით სარეზერვო ფონდიდან თანხის გამოყოფა					
		ზემო ქვალონის თემში გზის მოხრეშვის სამუშაოების საპროექტო-სახარჯთაღრიცხვო დოკუმენტაციის შედგენა	480		აგვისტო	III კვარტ.	
		ქარიატის თემში სასოფლო გზების მოხრეშვითი სამუშაოების საპროექტო-სახარჯთაღრიცხვო დოკუმენტაციის შედგენა	280		აგვისტო	III კვარტ.	
		სოფელ პირველ ხორგაში სასოფლო გზების მოხრეშვითი სამუშაოების საპროექტო-სახარჯთაღრიცხვო დოკუმენტაციის შედგენა	240		აგვისტო	III კვარტ.	
		ნოჯიხევის თემში სასოფლო გზების მოხრეშვითი სამუშაოების საპროექტო-სახარჯთაღრიცხვო დოკუმენტაციის შედგენა	480		აგვისტო	III კვარტ.	

		ახალი სოფლის თემში სასოფლო გზების მოხრეშვითი სამუშაოების საპროექტო-სახარჯთაღრიცხვო დოკუმენტაციის შედგენა	480		აგვისტო	III კვარტ.	
		სოფელ საგვიჩიოში სასოფლო გზების მოხრეშვითი სამუშაოების საპროექტო-სახარჯთაღრიცხვო დოკუმენტაციის შედგენა	480		აგვისტო	III კვარტ.	
		ქვემო ქვალონის თემში სასოფლო გზების მოხრეშვითი სამუშაოების საპროექტო-სახარჯთაღრიცხვო დოკუმენტაციის შედგენა	480		აგვისტო	III კვარტ.	
		ქალაქ ხობში სამეგრელოს ქუჩის მოხრეშვითი სამუშაოების საპროექტო-სახარჯთაღრიცხვო დოკუმენტაციის შედგენა	240		აგვისტო	III კვარტ.	
		ქალაქ ხობში კოლხეთის დასახლებაში მოხრეშვითი სამუშაოების საპროექტო-სახარჯთაღრიცხვო დოკუმენტაციის შედგენა	280		აგვისტო	III კვარტ.	
		ხამისქურის თემში სასმელი წყლის მაგისტრალის მოწყობის სამუშაოების საპროექტო-სახარჯთაღრიცხვო დოკუმენტაციის შედგენა	710		აგვისტო	III კვარტ.	
		პირველი მაისის თემის ოქროს საწმისის უბანში წყალსადენის ქსელის მოწესრიგების სამუშაოების საპროექტო-სახარჯთაღრიცხვო დოკუმენტაციის შედგენა	600		აგვისტო	III კვარტ.	
		ხეთის თემში წყალსადენის ნაგებობაზე ფილტრის მოწყობის სამუშაოების საპროექტო-სახარჯთაღრიცხვო დოკუმენტაციის შედგენა	600		აგვისტო	III კვარტ.	
		შუა ხორგის თემში სანიაღვრე არხის მოწყობის სამუშაოების საპროექტო-სახარჯთაღრიცხვო დოკუმენტაციის შედგენა	240		აგვისტო	III კვარტ.	
		ქალაქ ხობში სათნოების სახლის მიმდებარე ტერიტორიაზე საკანალიზაციო და სანიაღვრე სისტემების რეაბილიტაციის საპროექტო-სახარჯთაღრიცხვო დოკუმენტაციის შედგენა	1480		აგვისტო	III კვარტ.	
		ქალაქ ხობში ფოთის ქუჩაზე სანიაღვრე არხის მოწყობის სამუშაოების საპროექტო-სახარჯთაღრიცხვო დოკუმენტაციის შედგენა	950		აგვისტო	III კვარტ.	
		ზემო ქვალონის თემში გზის მოხრეშვის სამუშაოები	9520		აგვისტო-სექტემბ.	III კვარტ.	
		ქარიატის თემში სასოფლო გზების მოხრეშვითი სამუშაოები	5720		აგვისტო-სექტემბ.	III კვარტ.	
		სოფელ პირველ ხორგაში სასოფლო გზების მოხრეშვითი სამუშაოები	4760		აგვისტო-სექტემბ.	III კვარტ.	
		ნოჯიხევის თემში სასოფლო გზების მოხრეშვითი სამუშაოები	9520		აგვისტო-სექტემბ.	III კვარტ.	
		ახალი სოფლის თემში სასოფლო გზების მოხრეშვითი სამუშაოები	9520		აგვისტო-სექტემბ.	III კვარტ.	

		სოფელ საგვიჩიოში სასოფლო გზების მოხრეშვითი სამუშაოები	9520		აგვისტო-სექტემბ.	III კვარტ.	
		ქვემო ქვალონის თემში სასოფლო გზების მოხრეშვითი სამუშაოები	9520		აგვისტო-სექტემბ.	III კვარტ.	
		ქალაქ ხობში სამეგრელოს ქუჩის მოხრეშვითი სამუშაოები	4760		აგვისტო-სექტემბ.	III კვარტ.	
		ქალაქ ხობში კოლხეთის დასახლებაში მოხრეშვითი სამუშაოები	5720		აგვისტო-სექტემბ.	III კვარტ.	
		ხამისქურის თემში სასმელი წყლის მაგისტრალის მოწყობის სამუშაოები	14290		აგვისტო-სექტემბ.	III კვარტ.	
		პირველი მაისის თემის ოქროს საწმისის უბანში წყალსადენის ქსელის მოწესრიგების სამუშაოები	11400		აგვისტო-სექტემბ.	III კვარტ.	
		ხეთის თემში წყალსადენის ნაგებობაზე ფილტრის მოწყობის სამუშაოები	14400		აგვისტო-სექტემბ.	III კვარტ.	
		შუა ხორგის თემში სანიაღვრე არხის მოწყობის სამუშაოები	4760		აგვისტო-სექტემბ.	III კვარტ.	
		ქალაქ ხობში სათნოების სახლის მიმდებარე ტერიტორიაზე საკანალიზაციო და სანიაღვრე სისტემების რეაბილიტაცია	34520		აგვისტო-სექტემბ.	III კვარტ.	
		ქალაქ ხობში ფოთის ქუჩაზე სანიაღვრე არხის მოწყობის სამუშაოები	19050		აგვისტო-სექტემბ.	III კვარტ.	
		ქალაქ ხობში ცოტნე დადიანის ქუჩაზე ბორდიურების მოწყობის სამუშაოები	25000		აგვისტო-სექტემბ.	III კვარტ.	
		საქართველოს პრეზიდენტის 2012 წლის 26 ივლისის #26/07/11 განკარგულებით სარეზერვო ფონდიდან თანხის გამოყოფა					
		ქ. ხობში ცოტნე დადიანის ქ. #236 მრავალბინიანი საცხოვრებელი სახლის გადახურვითი სამუშაოები	40000		აგვისტო-სექტემბერი	III კვარტ.	
		ჭალადიდის თემის სოფელ საჭოჭუოში მინისტადიონის სარეაბილიტაციო სამუშაოები	14250		აგვისტო-სექტემბერი	III კვარტ.	
		საჯიჯაოს თემის სოფელ გაღმა საჯიჯაოში ხელოვნურსაფარიანი მინისტადიონის მოწყობა	28600		აგვისტო-სექტემბერი	III კვარტ.	
		სოფელ პირველ ხორგაში ნაპირსამაგრი სამუშაოები	1850		აგვისტო-სექტემბერი	III კვარტ.	
		ქ. ხობში ცოტნე დადიანის ქუჩაზე და კოლხეთის დასახლებაში გარე განათების მოწყობის სამუშაოები	4750		აგვისტო-სექტემბერი	III კვარტ.	
		ახალი სოფლის თემში კომპიუტერის ოთახის მოწყობა	4750		აგვისტო-სექტემბერი	III კვარტ.	
		ქალაქ ხობში თუთარჩელას მიმდებარე ტერიტორიის მოხრეშვითი სამუშაოები	2800		აგვისტო-სექტემბერი	III კვარტ.	
		ქალაქ ხობში ცოტნე დადიანის ქუჩა #195 მრავალბინიანი საცხოვრებელი სახლის ფასადის კეთილმოწყობის სამუშაოები	19900		აგვისტო-სექტემბერი	III კვარტ.	
		პირველი მაისის თემში ეკლესიის მისასვლელი გზის სარეაბილიტაციო სამუშაოები	14250		აგვისტო-სექტემბერი	III კვარტ.	

		ხეთის თემში სანიაღვრე არხის ამოწმენდის სამუშაოები	4750		აგვისტო-სექტემბერი	III კვარტ.	
		ხამისქურის თემში საფარცვანიოს უბანში ხიდ-ბოგირის მოწყობის სამუსაოები	4750		აგვისტო-სექტემბერი	III კვარტ.	
		ხამისქურის თემში პიერ კობახიძის სახელობის სახლმუზეუმის წინ ღელეზე წარეცხილი ნაპირის გამაგრების სამუშაოები	4750		აგვისტო-სექტემბერი	III კვარტ.	
		გურიფულის თემში სოფელ მეორე გურიფულში წყალსადენის ქსელის სარეაბილიტაციო სამუშაოები	28600		აგვისტო-სექტემბერი	III კვარტ.	
		ხამისქურის თემში წყალსადენის რეაბილიტაციის სამუშაოები	19000		აგვისტო-სექტემბერი	III კვარტ.	
		ჭალადიდის თემის სოფელ საჭოჭუოში მინისტადიონის სარეაბილიტაციო სამუშაოების საპროექტო-სახარჯთაღრიცხვო დოკუმენტაციის შედგენა	750		აგვისტო	III კვარტ.	
		საჯიჯაოს თემის სოფელ გაღმა საჯიჯაოში ხელოვნურსაფარიანი მინისტადიონის მოწყობის სამუშაოების საპროექტო-სახარჯთაღრიცხვო დოკუმენტაციის შედგენა	1400		აგვისტო	III კვარტ.	
		ქ. ხობში ცოტნე დადიანის ქუჩაზე და კოლხეთის დასახლებაში გარე განათების მოწყობის სამუშაოების საპროექტო-სახარჯთაღრიცხვო დოკუმენტაციის შედგენა	250		აგვისტო	III კვარტ.	
		ახალი სოფლის თემში კომპიუტერის ოთახის მოწყობის სამუშაოების საპროექტო-სახარჯთაღრიცხვო დოკუმენტაციის შედგენა	250		აგვისტო	III კვარტ.	
		სოფელ პირველ ხორგაში ნაპირსამაგრი სამუშაოების საპროექტო-სახარჯთაღრიცხვო დოკუმენტაციის შედგენა	150		აგვისტო	III კვარტ.	
		ქალაქ ხობში თუთარჩელას მიმდებარე ტერიტორიის მოხრეშვითი სამუშაოების საპროექტო-სახარჯთაღრიცხვო დოკუმენტაციის შედგენა	200		აგვისტო	III კვარტ.	
		ქალაქ ხობში ცოტნე დადიანის ქუჩა #195 მრავალბინიანი საცხოვრებელი სახლის ფასადის კეთილმოწყობის სამუშაოების საპროექტო-სახარჯთაღრიცხვო დოკუმენტაციის შედგენა	100		აგვისტო	III კვარტ.	
		პირველი მაისის თემში ეკლესიის მისასვლელი გზის სარეაბილიტაციო სამუშაოების საპროექტო-სახარჯთაღრიცხვო დოკუმენტაციის შედგენა	750		აგვისტო	III კვარტ.	
		ხეთის თემში სანიაღვრე არხის ამოწმენდის სამუშაოების საპროექტო-სახარჯთაღრიცხვო დოკუმენტაციის შედგენა	250		აგვისტო	III კვარტ.	

		ხამისქურის თემში საფარცვანიოს უბანში ხიდ-ბოგირის მოწყობის სამუშაოების საპროექტო-სახარჯთაღრიცხვო დოკუმენტაციის შედგენა	250		აგვისტო	III კვარტ.	
		ხამისქურის თემში პიერ კობახიძის სახელობის სახლმუზეუმის წინ ღელეზე წარეცხილი ნაპირის გამაგრების სამუშაოების საპროექტო-სახარჯთაღრიცხვო დოკუმენტაციის შედგენა	250		აგვისტო	III კვარტ.	
		გურიფულის თემში სოფელ მეორე გურიფულში წყალსადენის ქსელის სარეაბილიტაციო სამუშაოების საპროექტო-სახარჯთაღრიცხვო დოკუმენტაციის შედგენა	1400		აგვისტო	III კვარტ.	
		ხამისქურის თემში წყალსადენის რეაბილიტაციის სამუშაოების საპროექტო-სახარჯთაღრიცხვო დოკუმენტაციის შედგენა	1000		აგვისტო	III კვარტ.	
84		**სარეზერვო ფონდიდან გამოყოფილი თანხებით**	**26362,33**				
		ქ. ხობის #1 ბაგა-ბაღის წყალმომარაგების სისტემის რეაბილიტაცია	1500	გამარტ. შესყიდვა	თებერვალი	I კვარტ.	
		ქ. ხობში ფოთის ქუჩაზე სანიაღვრე არხის ამოწმენდის სამუშაოების საპროექტო-სახარჯთაღრიცხვო დოკუმენტაციის შედგენა	150	გამარტ. შესყიდვა	მარტი	I კვარტ.	
		ბუნებიდან მგლის 8 ინდივიდის ამოღების ღონისძიებატა უზრუნველსაყოფად	2640	გამარტ. შესყიდვა	მარტი-დეკემბ.	I-IV კვარტ.	
		გამგეობის შენობის წყალმომარაგება-კანალიზაციის სისტემის რეაბილიტაციის სამუშაოები	1670	გამარტ. შესყიდვა	მარტი	I კვარტ.	
		გამგეობის შენობის წყალმომარაგების სისტემისათვის წყალსაქაჩი ტუმბოს შეძენა	200	გამარტ. შესყიდვა	მარტი	I კვარტ.	
		ქ. ხობში სტალინის ქ. №20-ში მდებარე საცხოვრებელი სახლის გარე კანალიზაციის დაზიანებული ქსელის რეაბილიტაციის სამუშაოები	1000	გამარტ. შესყიდვა	აპრილი	II კვარტ.	
		გამგეობის ადმინისტრაციული შენობნის წყალმომარაგებისა და კანალიზაციის დაზიანებულიქსელების რეაბილიტაციის სამუსაოების საპროექტო-სახარჯთაღრიცხვო დოკუმენტაციის შედგენა	150	გამარტ. შესყიდვა	აპრილი	II კვარტ.	
		ქ. ხობის ტერიტორიაზე მომრავებული მაწანწალა ძაღლების, რომლებიც საშიშროებას უქმნიან მოსახლეობას, პრობლემის დადგენილი წესებით დაცვით მოგვარების მიზნით	800	გამარტ. შესყიდვა	მაისი	II-IV კვარტ.	

		ქ. ხობში ცოტნე დადიანისა და სახოკიას ქუჩებზე სანიაღვრე არხის ამოწმენდის სამუშაოების საპროექტო-სახარჯთაღრიცხვო დოკუმენტაციის შედგენა	250	გამარტ. შესყიდვა	მაისი	II კვარტ.	
		ა(ა)იპ „ხობის მუნიციპალიტეტის სათნოების სახლის“ მიმდებარე ტერიტორიაზე გარე კანალიზაციის დაზიანებული ქსელის რეაბილიტაციის სამუშაოები	500	გამარტ. შესყიდვა	მაისი	II კვარტ.	
		მუნიციპალიტეტის ტერიტორიაზე გავრცელებული საშიში მავნებლის - ოქროკუდას მატლების წინააღმდეგ მოსახლეობის საკარმიდამო ნაკვეთებზე გასატარებელი ღონისძიებების უზრუნველყოფის მიზნით პრეპარატ „სუპერ ჰექტამეტრინი 100 ეკ“-ის შესაძენად და ნარგავების დასამუშავებლად ა) ბენზინი ევრო-რეგულარი	11677,5	კონს. ტენდერი	ივნისი	II კვარტ.	
		მუნიციპალიტეტის ტერიტორიაზე გავრცელებული საშიში მავნებლის - ოქროკუდას მატლების წინააღმდეგ მოსახლეობის საკარმიდამო ნაკვეთებზე გასატარებელი ღონისძიებების უზრუნველყოფის მიზნით პრეპარატ „სუპერ ჰექტამეტრინი 100 ეკ“-ის შესაძენად და ნარგავების დასამუშავებლად ა) ევრო-დიზელი	1687,5	კონს. ტენდერი	ივნისი	II კვარტ.	
		პირველი მაისის თემის საფილიპიოს უბანში რკინიგზის გადასასვლელზე საგზაო ნიშნების მოსაწყობა	700	გამარტ. შესყიდვა	ივნისი	II კვარტ.	
		გამგეობის შენობის წყალმომარაგების სისტემის რეაბილიტაციის სამუშაოები	2527,33	გამარტ. შესყიდვა	ივლისი	III კვარტ.	
		ხეთის თემის სოფელ ოხვამეკარის წყალსადენის დაზიანებული მაგისტრალის რეაბილიტაციის სამუშაოების საპროექტო-სახარჯთაღრიცხვო დოკუმენტაციის შედგენა	160,00	გამარტ. შესყიდვა	ივლისი	III კვარტ.	
		სოფელ ძველი ხიბულის საყურაშვილოს უბანში ღელე სკურჩაზე არსებული ხიდ-ბოგირის სარეგულაციო კედლების აღდგენის სამუშაოების საპროექტო-სახარჯთაღრიცხვო დოკუმენტაციის შესადგენად	300,00	გამარტ. შესყიდვა	ივლისი	III კვარტ.	
		სოფელ ძველი ხიბულის საღურწკაიოს უბანში ღელე სკურჩაზე არსებული ხიდ-ბოგირის სარეგულაციო კედლების აღდგენის სამუშაოების საპროექტო-სახარჯთაღრიცხვო დოკუმენტაციის შესადგენად	300,00	გამარტ. შესყიდვა	ივლისი	III კვარტ.	

		სოფელ ძველი ხიბულის საკონჯარიოს უბანში წარეცხილი გზის რეაბილიტაციის სამუშაოების საპროექტო-სახარჯთაღრიცხვო დოკუმენტაციის შესადგენად	150,00	გამარტ. შესყიდვა	ივლისი	III კვარტ.	
			4585805,81				

დ) განკარგულების დანართი 3-ში შემცირდეს (საფუძველი: მუნიციპალიტეტის გამგებლის 2012 წლის 16 თებერვლის N86 ბრძანება):

35 ლარით - ხახვის შემენის ასიგნება; 40 ლარით - ნიორის შემენის ასიგნება; 60 ლარით - კომბოსტოს შემენის ასიგნება; 120 ლარით - ლობიოს შემენის ასიგნება; 570 ლარით - საქონლის ხორცის შემენის ასიგნება; 370 ლარით - ქათმის ხორცის შემენის ასიგნება; 300 ლარით - თევზის შემენის ასიგნება; 70 ლარით - ტომატ-პასტას შემენის ასიგნება; 110 ლარით - რაფინირებული ზეთის შემენის ასიგნება; 300 ლარით - შესქელებული რძის შემენის ასიგნება; 90 ლარით - კარაქის შემენის ასიგნება; 288 - ლარით საკისელეს შემენის ასიგნება; 317 ლარით - ფუნთუშის შემენის ასიგნება; 200 ლარით - შავი ჩაის შემენის ასიგნება; 90 ლარით - კალკულატორის შემენის ასიგნება; 28 ლარით - ელემენტის შემენის ასიგნება; 230 ლარით - ფერადი ფლომასტერის შემენის ასიგნება; 30 ლარით - ასანთის შემენის ასიგნება; 20 ლარით - სუფრის ხელსახოცის შემენის ასიგნება; 300 ლარით - ფუნთუშის შემენის ასიგნება;

ე) განკარგულების დანართი 3-ში გაიზრდოს (საფუძველი: მუნიციპალიტეტის გამგებლის 2012 წლის 16 თებერვლის N86 ბრძანება):

500 ლარით - პროცესორის შემენის ასიგნება; 870 ლარით - მაცივრის შემენის ასიგნება; 100 ლარით - გაზქურის შემენის ასიგნება; 150 ლარით - წყლის ტუმბო საქაჩის შემენის ასიგნება; 1150 ლარით - ჟურნალი დანართით შემენის ასიგნება; 50 ლარით - ბაინდერის შემენის ასიგნება; 80 ლარით - წებოს შემენის ასიგნება; 28 ლარით - საღებავის შემენის ასიგნება; 40 ლარით - უბრალო ფანქრის შემენის ასიგნება; 20 ლარით - საშლელის შემენის ასიგნება; 40 ლარით - ჭიკარტის შემენის ასიგნება; 20 ლარით - სკოჩის შემენის ასიგნება; 20 ლარით - პატარა სკოჩის შემენის ასიგნება; 30 ლარით - ბურთულიანი კალმის შემენის ასიგნება; 300 ლარით - საბუღალტრო, აუდიტორული და ფისკალური მომსახურებების ასიგნება.

ვ) განკარგულების პირველი პუნქტის „დ“ და „ე“ ქვეპუნქტებით განხორციელებული ცვლილებების გათვალისწინებით, დანართი 3 ჩამოყალიბდეს შემდეგი რედაქციით:

„დანართი 3
ხობის მუნიციპალიტეტის საკრებულოს
2012 წლის 9 იანვრის N2 განკარგულებისა

ა(ა)იპ „ხობის მუნიციპალიტეტის სკოლამდელი სააღმზრდელო გაერთიანების“
2012 წლის ადგილობრივი შესყიდვების გეგმა

№	დანაყოფის კოდი	დანაყოფის დასახელება	სავარაუდო ღირებულება	შესყიდვის საშუალება	შესყიდვის დაწყების სავარაუდო ვადები	შესყიდვის ობიექტის მიწოდების სავარაუდო ვადა	შენიშვნა
		კვერცხი	7321,00				
		ჭარხალი	338,91				
1	**031**	**სოფლის მეურნეობისა და ბაღჩეულის პროდუქტები**	**7659,91**	გამარტ.ელექტრ.ტენდერი	თებერვალ - დეკემბერი	I-IV კვარტალი	
		კარტოფილი	12361,21				

		ხახვი	1254,18				
		ნიორი	2079,99				
		კომბოსტო	1109,25				
		სტაფილო	1550,69				
		ლობიო	3615,40				
2	**032**	**ბურღულეული, კარტოფილი, ბოსტნეული, ხილი და თხილეული**	**21970,72**	გამარტ.ელექტრ.ტენდერი	თებერვალ-დეკემბერი	I-IV კვარტალი	
		გათბობის ხარჯი (შეშა)	14000				
3	**034**	**მეტყევეობისა და ხე-ტყის პროდუქტები**	**14000**	გამარტ.ელექტრ.ტენდერი	სექტემბერი	I-IV კვარტალი	
		თხევადი გაზი	13300				
4	**091**	**საწვავი**	**13300**	გამარტ.ელექტრ.ტენდერი	თებერვალ-დეკემბერი	I-IV კვარტალი	
		ელ.ენერგიის საფასური	7600				
5	**093**	**ელექტრო, სითბური, მზისა და ბირთვული ენერგია**	**7600**	გამარტ.შესყიდვა	იანვარ-დეკემბერი	I-IV კვარტალი	
		ქლორის მჟავა	516				
6	**144**	**მარილისა და სუფთა ნატრიუმის ქლორიდი**	**516**	გამარტ.შესყიდვა	იანვარ-დეკემბერი	I-IV კვარტალი	
		სახეხი	70,20				
7	**148**	**სხვადასხვა არალითონური მინერალური პროდუქტი**	**70,20**	გამარტ.შესყიდვა	იანვარ-დეკემბერი	I-IV კვარტალი	
		საქ.ხორცი	16251,29				
		ქათმის ხორცი	9059,07				
		თევზის ხორცი (ფილე)	7540,20				
8	**151**	**ცხოველური პროდუქტები, ხორცი და ხორცის პროდუქტები**	**32850,56**	გამარტ.ელექტრ.ტენდერი	თებერვალ-დეკემბერი	I-IV კვარტალი	
		ტომატ-პასტა	3171,48				
9	**153**	**ხილი, ბოსტნეული და მონათესავე პროდუქტები**	**3171,48**	გამარტ.ელექტრ.ტენდერი	თებერვალ-დეკემბერი	I-IV კვარტალი	
		რაფირინებული ზეთი	4739,60				
10	**154**	**ცხოველური ან მცენარეული ზეთები და ცხიმები**	**4739,60**	გამარტ.ელექტრ.ტენდერი	თებერვალ-დეკემბერი	I-IV კვარტალი	
		შესქელებული რძე	12361,2				
		კარაქი	3674,2				
11	**155**	**რძის პროდუქტები**	**16035,4**	გამარტ.ელექტრ.ტენდერი	თებერვალ-დეკემბერი	I-IV კვარტალი	
		კისელი	7050,89				

		მანანის ბურღული	1266,39				
		ბრინჯი	1037,04				
12	**156**	**დაფქვილი მარცვლეულის პროდუქტები, სახამებელი და სახამებლის პროდუქტები**	**9354,32**	გამარტ.ელექტრ.ტენდერი	თებერვალ-დეკემბერი	I-IV კვარტალი	
		მარილი	564,66				
		შაქარი	5240,99				
		მწვანილი	4187,55				
		მაკარონი	3746,40				
		ვერმიშელი	3493,42				
		კაკაო	1389,44				
		პური	19212,81				
		ფუნთუშა	13667,43				
		შავი ჩაი	1403,31				
		შოკოლადი	393,85				
		ვაფლი	306,15				
13	**158**	**სხვადასხვა საკვები პროდუქტები**	**53606,01**	გამარტ.ელექტრ.ტენდერი	თებერვალ-დეკემბერი	I-IV კვარტალი	
		რეზინის ხელთათმანი	168				
14	**184**	**სპეციალური ტანსაცმელი და აქსესუარები**	**168**	გამარტ.შესყიდვა	იანვარ-დეკემბერი	I-IV კვარტალი	
		ჟურნალი დანართით	1150				
15	**222**	**გაზეთები,სამეცნიერო ჟურნალები, პერიოდიკა და ჟურნალები**	**1150**	გამარტ.შესყიდვა	მაისი-ივნისი	IIკვარტალი	
		ფაილი	208				
		რვეული (40ფ)	180				
		სახატავი რვეული	240				
		ბლოკნოტი	52				
		რვეული (პატარა 12ფ)	75				
		საკანცელარიო რვეული	160				
		ბრძანების წიგნი	72				
		კორესპოდენციის აღრიცხვის ჟურნალი	48				
		მატერიალურ ფასეულობათა დავთარი	60				
		მიმ.ანგარიშსწორების დავთარი	2				
		უწყისის ფორმები	40				
		გოფრირებული მუყაო	120				
		საქონლის აღრიცხვის ჟურნალი	145				

16	**228**	**ქაღალდის ამ მუყაოს სარეგისტრაციო ჟურნალები/წიგნები, საბუღალტრო წიგნები, ფორმები და სხვა ნაბეჭდი საკანცელარიო ნივთები**	**1402**	გამარტ. შესყიდვა	იანვარ-დეკემბერი	I-IV კვარტალი	
		ფერადი ფლომასტერი	170				
		საკანცელარიო დანა	5				
		საქაღალდე თარო	30				
		ფანქარი	300				
		ფანქარი	70				
		მარკერი	120				
		საშლელი	35				
		კალკულატორი	75				
		ჭიკარტი	75				
		სახაზავი	24				
		სტიკერი (სანიშნე ქაღალდი)	37,50				
		სტიკერი (მწებავი)	75				
		ანტისტეპლერი	8				
		წაწუნა	10				
		სკოჩი	90				
		სკოჩი პატარა	35				
		სტეპლერის ტყვიები	37				
		სტეპლერი საშუალო	100				
		ბაინდერი	90				
		საქაღალდე (სწრაფჩამკერი)	100				
		წებო	133,6				
		კორექტორი	90				
		ფანქრის სათლელი	27				
		ბურთულიანი პასტა	89				
		ბურთულიანი პასტა	30				
		ქაღალდის სამაგრი (სკრეპი)	29,4				
		ფაილიანი საქაღალდე	186				
		ქაღალდი საბეჭდი	2000				
		ქაღალდი მოწმობებისათვის	12				
17	**301**	ფერადი ქაღალდი **საოფისე მანქანები, კომპიუტერებიოს, პრინტერების და ავეჯის გარდა**	260 **4343,50**	გამარტ.შესყიდვა	იანვარ-დეკემბერი	I-IV კვარტალი	
		cd დისკი	20				
		კატრიჯის შემენა	300				
		პროცესორი	500				
18	**302**	**კომპიუტერული მოწყობილობები დამარაგი**	**820**	გამარტ.შესყიდვა	იანვარ-დეკემბერი	I-IV კვარტალი	
		ელ.გამაგრძელებელი	10				

		ელ.გამანაწილებელი	6				
19	**313**	**იზოლირებული მავთული და კაბელი**	**16**	გამარტ.შესყიდვა	იანვარ-დეკემბერი	I-IV კვარტალი	
		ელემენტი	1				
20	**314**	**აკუმულატორები, პირველადი ელემენტები და პირველადი ბატარეები**	**1**	გამარტ.შესყიდვა	იანვარ-დეკემბერი	I-IV კვარტალი	
		ნათურა	147				
21	**315**	**გასანათებელი მოწყობილობები და ელექტრონათურები**	**147**	გამარტ.შესყიდვა	იანვარ-დეკემბერი	I-IV კვარტალი	
		სატელეფონო ბარათების შეძენა	300				
22	**317**	**ელექტრონული, ელექტრომექანიკური და ელექტროტექნიკური მომარაგება**	**300**	გამარტ.შესყიდვა	იანვარ-დეკემბერი	I-IV კვარტალი	
		საპონი	238,70				
		ტუალეტის ქაღალდი	630				
23	**337**	**პირადი ჰიგიენის პროდუქტები**	**868,70**	გამარტ.შესყიდვა	იანვარ-დეკემბერი	I-IV კვარტალი	
		ფუნჯის ნაბორი	100,00				
		პლასტელი	100,00				
24	**378**	**ხელთნაკეთობები და ხელოვნების ნივთების შესაქმნელად ასჭირო მასალები**	**200,00**	გამარტ.შესყიდვა	იანვარ-დეკემბერი	I-IV კვარტალი	
		სკამი (საბავშო)	300,00				
		საწერი მაგიდა	120,00				
		წიგნის კარადა	100,00				
		საოფისე თაროები	880,00				
		ტანსაცმლის კარადები	300,00				
		სტელაჟი	300,00				
25	**391**	**ავეჯი**	**2000,00**	გამარტ.შესყიდვა	აპრილი-მაისი	II კვარტალი	
		მაკრატელი	117,5				
		ცოცხი	435				
		აქანდაზი	84				
		ასანთი	70				
		უნიტაზის საწმენდი ჯაგრისი	58				
		ღრუბელი	130,8				
26	**392**	**ავეჯეულობა**	**895,30**	გამარტ.შესყიდვა	იანვარ-დეკემბერი	I-IV კვარტალი	
		ტილო იატაკის საწმენდი	430				
		ტილო მაგიდის საწმენდი	346				

		ტილო მინის საწმენდი	137,50				
		სუფრის ხელსახოცი	271				
		იატაკის საწმენდი ჯოხი	70				
27	**395**	**ქსოვილის ნივთები**	**1254,50**	გამარტ.შესყიდვა	იანვარ-დეკემბერი	I-IV კვარტალი	
		საეცხი ჟელე	403,20				
		სარეცხი ფხვნილი ,,ტაიდი"	390				
		სარეცხი ,,ფეირი"	350				
		ავეჯის საწმენდი სითხე	10				
		ტუალეტის საწმენდი (იხვი)	718				
		სარეცხი ,,რაქშა"	75				
		სარეცხი ,,კომეტი"	75				
28	**398**	**საწმენდი და საპრიალებელი პროდუქტები**	**2021,20**	გამარტ.შესყიდვა	იანვარ-დეკემბერი	I-IV კვარტალი	
		მაცივარი	870,00				
		ღუმელი გაზის	100,00				
29	**397**	**საოჯახო ტექნიკა**	**970,00**	გამარტ.შესყიდვა	მაისი-ივნისი	II კვარტალი	
		წყლის ხარჯი	8300				
30	**411**	**ბუნებრივი წყალი**	**8300**	გამარტ.შესყიდვა	იანვარ-დეკემბერი	I-IV კვარტალი	
		წყლის ტუმბოები	150				
31	**421**	**საწარმოო დანადგარები და მექანიკური ენერგიის გამოყენება**	**150**	გამარტ.შესყიდვა	მაისი-ივნისი	IIკვარტალი	
		საკეტის გულარი	25				
		კარის საკეტი	100				
		ბოქლომი	25				
32	**445**	**ხელსაწყოები, საკეტები, გასაღებები, ანჯამები, დამჭერები, ჯაჭვები და ზამბარები/რესორები**	**150**	გამარტ.შესყიდვა	იანვარ-დეკემბერი	I-IV კვარტალი	
		წყლის საღებავი (გუაში)	280				
		საღებავი	209				
33	**448**	**საღებავები, ლაქები და მასტიკები**	**489**	გამარტ.შესყიდვა	იანვარ-დეკემბერი	I-IV კვარტალი	
		კატრიჯის დატუმბვა	300				
		კომპიუტერული მომსახურება	100				
34	**503**	**პერსონალური კომპიუტერების, საოფისე აპარატურის, სატელეკომუნიკაციო და აუდიო ვიზუალური მოწყობილობების შეკეთება,**	**400**	გამარტ.შესყიდვა	იანვარ-დეკემბერი	I-IV კვარტალი	

		ტექნიკური მომსახურება და მათთან დაკავშირებული მომსახურებები					
		ტრანსპორტის დაქირავება	2520				
35	**601**	**საავტომობილო ტრანსპორტის მომსახურებები**	**2520**	გამარტ.შესყიდვა	იანვარ-დეკემბერი	I-IV კვარტალი	
		სატელეფონო მომსახურება	120				
		ინტერნეტ მომსახურება	800				
36	**642**	**სატელეკომუნიკაციო მომსახურებები**	**920**	გამარტ.შესყიდვა	იანვარ-დეკემბერი	I-IV კვარტალი	
		ბანკის მომსახურების ხარჯი	300				
37	**661**	**საბანკო და საინვესტიციო მომსახურებები**	**300**	გამარტ.შესყიდვა	იანვარ-დეკემბერი	I-IV კვარტალი	
		აუდიტის მომსახურების ხარჯი	300				
38	**792**	**საბუღალტრო, აუდიტორული და ფისკალური მომსახურებები**	**300**				
		ჯამი:	**214960,40**				

ზ) განკარგულების დანართი 5-ში შემცირდეს:
2172 ლარით კვების ხარჯების ასიგნება;
თ) განკარგულების დანართი 5-ში გაიზარდოს:
2172 ლარით გუნდის შეკრების ასიგნება;
ი) განკარგულების პირველი პუნქტის „ზ“ და „თ“ ქვეპუნქტებით განხორციელებული ცვლილებების გათვალისწინებით, დანართი 5 ჩამოყალიბდეს შემდეგი რედაქციით:

„დანართი 5
ხობის მუნიციპალიტეტის საკრებულოს
2012 წლის 9 იანვრის N2 განკარგულებისა

ა(ა)იპ ,,ხობის მუნიციპალიტეტის საფეხბურთო კლუბი ,,კოლხეთის“
2012 წლის ადგილობრივი შესყიდვების გეგმა

№	დანაყოფის კოდი	დანაყოფის დასახელება	სავარაუდო ღირებულება	შესყიდვის საშუალება	შესყიდვის დაწყების სავარაუდო ვადები	შესყიდვის ობიექტის მიწოდების სავარაუდო ვადა	შენიშვნა
		ბენზინი	675		იანვარ-დეკემბერი	I-IV კვარტ.	
		დიზელი	9324				
1	**091**	**საწვავი**	**9999**	გამარტ. ელექტრ. ტენდ.	იანვარ-დეკემბერი	I-IV კვარტ.	
		ელენერგიის ხარჯი	2000				
2	**093**	**ელექტრო, სითბური, მზისა და**	**2000**	გამარტ.	იანვარ-	I-IV კვარტ.	

		ბირთვული ენერგია		შესყიდვა	დეკემბერი		
		ქლორის მჟავა	60				
3	**144**	**მარილისა და სუფთა ნატრიუმის ქლორიდი**	**60,00**	გამარტ. შესყიდვა	იანვარ-დეკემბერი	I-IV კვარტ.	
		სპორტული ჟილეტი („ბეზრუკავკა")	260				
4	**182**	**გარე ტანსაცმელი**	**260**	გამარტ. შესყიდვა	ივლისი-ნოემბერი	III-IV კვარტ.	
		მეკარის ხელთათმანი	300				
		რეზინის ხელთათმანი	9				
		სპორტული ფორმა	2992				
		ეკიპირება	12000				
5	**184**	**სპეციალური ტანსაცმელი და აქსესუარები**	**15301**	გამარტ. შესყიდვა	ივლისი-ნოემბერი	III-IV კვარტ.	
		ბუცები	12000				
6	**188**	**ფეხსაცმელი**	**12000**	გამარტ. ელექტრ. ტენდ.	ივლისი-ნოემბერი	III-IV კვარტ.	
		დროშის ჰიმნისა და გერბის შექმნა	1500				
7	**221**	**ნაბეჭდი წიგნები, ბროშურები და საინფორმაციო ფურცლები**	**1500**	გამარტ.შეს ყიდვა	იანვარ-დეკემბერი	I-IV კვარტ.	
		ფაილი	10				
		საქაღალდე (ცელულოიდის)	15				
		დამჭერიანი საქაღალდე	15				
		ბლოკნოტი	32				
		საკანცელარიო რვეული	8				
		კორესპოდენციების აღრიცხვის ჟურნალი	12				
		მატერიალურ ფასეულობათა დავთარი	20				
		მიმდ. ანგარიშსწორების დავთარი (100 ფურცლიანი)	20				
		სასაქონლო ზედნადები	9				
		უწყისის ფორმები	4				
8	**228**	**ქაღალდის ამ მუყაოს სარეგისტრაციო ჟურნალები/წიგნები, საბუღალტრო წიგნები, ფორმები და სხვა ნაბეჭდი საკანცელარიო ნივთები**	**145**	გამარტ. შესყიდვა	იანვარ-დეკემბერი	I-IV კვარტ.	
		ფერადი ფლომასტერი	4				
		საკანც. ჟურნალი	20				
		საკანც. დანა	2				
		ფანქარი	10				
		კალკულატორი	15				
		ფაქსის ქაღალდი	50				
		კონვერტი DL	30				
		ჭიკარტი	2				
		სახაზავი	5				
		სტიკერი (მწებავი)	25				
		წაწუნა	4				
		სკოჩი (დიდი)	100				
		მაგიდის კალენდარი	5				

		სტეპლერის ტყვიები	10				
		სტეპლერი საშუალო	7				
		საქაღალდე (სწრაფჩამკერი)	25				
		წებო	2				
		კორექტორი	8				
		ფანქრის სათლელი	2				
		ბურთულიანი პასტა	15				
		ბურთულიანი პასტა	20				
		სკრეპი	4				
		ფაილებიანი საქაღალდე	50				
		მაგიდის ნაბორი	15				
		ქაღალდი საბეჭდი A4 80გრ./500	250				
		ქაღალდი საწერი A4 45გრ./200	45				
		დაფა	70				
9	**301**	**საოფისე მანქანები, კომპიუტერებიოს, პრინტერების და ავეჯის გარდა**	**795**	გამარტ. შესყიდვა	იანვარ-დეკემბერი	I-IV კვარტ.	
		dvd დისკი	80				
		ფლეშმეხსიერება	90				
		..უპეეს"-ი	100				
10	**302**	**კომპიუტერული მოწყობილობები დამარაგი**	**270**	გამარტ. შესყიდვა	იანვარ-დეკემბერი	I-IV კვარტ.	
		ელ მრიცხველის დამონტაჟება	400				
11	**311**	**ელექტრონული ძრავები, გენერატორები და ტრანსფორმატორები**	**400**				
		ადაპტორი (დამცავი)	50				
		ელ.გადამყვანი (დიდი)	20				
		ვენტილატორი	50				
		ელ.გადამყვანი პატარა	14				
12	**312**	**ელექტროენერგიის გამანაწილებელი და საკონტროლო აპარატურა**	**134**	გამარტ. შესყიდვა	იანვარ-დეკემბერი	I-IV კვარტ.	
		ელ.გამაგრძელებელი	48				
		ელ.გამანაწილებელი	10				
		როზეტი	28				
		ჩამრთველი	14				
13	**313**	**იზოლირებული მავთული და კაბელი**	**100**	გამარტ. შესყიდვა	იანვარ-დეკემბერი	I-IV კვარტ.	
		ნათურა	24				
		გარე განათების ნათურა	100				
14	**315**	**გასანათებელი მოწყობილობები და ელექტრონათურები**	**124**	გამარტ. შესყიდვა	იანვარ-დეკემბერი	I-IV კვარტ.	
		სატელეფონო ბარათების შეძენა	600				
		კონდესატორი					
15	**317**	**ელექტრონული, ელექტრომექანიკური და ელექტროტექნიკური მომარაგება**	**600**	გამარტ. შესყიდვა	იანვარ-დეკემბერი	I-IV კვარტ.	
		შტატივი	250				
		მიკროფონი გარე	150				
16	**323**	**ტელე და რადიომიმღებები და ხმის ან ვიდეო ჩამწერები ან**	**400**	გამარტ. შესყიდვა	იანვარ-დეკემბერი	I-IV კვარტ.	

		რეპროდუქციერების აპარატურა					
		საპონი	25				
		სარეცხი საპონი	16				
		ტუალეტის ქაღალდი	18				
		პირსახოცი	30				
		ნაგვის ყუთი	20				
17	**337**	**პირადი ჰიგიენის პროდუქტები**	**109**	გამარტ. შესყიდვა	იანვარ-დეკემბერი	I-IV კვარტ.	
		სათადარიგო ნაწილები					
18	**343**	**ნაწილები და აქსესუარები სატრანსპორტო საშუალებებისა და მათი ძრავებისათვის**	**1000**	გამარტ. შესყიდვა	იანვარ-დეკემბერი	I-IV კვარტ.	
		იატაკის საწმენდი ჯოხი	5				
		დროშა (გვერდითი ალმები)	160				
		მაღალი ფიშკა	180				
		კარის ბადე	220				
		ასაწყობი ბარიერი	220				
19	**358**	**ინდივიდუალური და დამხმარე მოწყობილობები**	**785**	გამარტ. შესყიდვა	იანვარ-დეკემბერი	I-IV კვარტ.	
		სასწორი	65				
		წამმზომი	25				
		გადასახტომი ბარიერი	180				
		სათამაშო ბურთები	1000				
20	**386**	**ოპტიკური ხელსაწყოები**	**1270**	გამარტ. შესყიდვა	იანვარ-დეკემბერი	I-IV კვარტ.	
		მაკრატელი	5				
		თერმოსი	60				
		სათლი (ვედრო)	75				
		ცოცხი	125				
		აქანდაზი	8				
		ღრუბელი	10				
		სანთელი	6				
		სამკერდე ნიშანი	200				
21	**392**	**ავეჯეულობა**	**489**	გამარტ. შესყიდვა	იანვარ-დეკემბერი	I-IV კვარტ.	
		ფარდა					
		ხელსახოცი	10				
		ტილო იატაკის საწმენდი	12,5				
		ტილო მაგიდის	3,5				
		მინის საწმენდი	3				
		ფეხსაწმენდი თექა	10				
22	**395**	**ქსოვილის ნივთები**	**39**	გამარტ. შესყიდვა	იანვარ-დეკემბერი	I-IV კვარტ.	
		ელექროღუმელი (გამათბობელი)	120				
23	**397**	**საოჯახო ტექნიკა**	**120**	გამარტ. შესყიდვა	იანვარ-დეკემბერი	I-IV კვარტ.	
		სარეცხი ჟელე	8				
		სარეცხი სითხე (მჟავა)	50				
		სარეცხი ფხვნილი	99				
		ჭურჭლის სარეცხი საშუალება	10				
		ტუალეტის საწმენდი (იხვი)	10				

24	**398**	**საწმენდი და საპრიალებელი პროდუქტები**	**177**	გამარტ. შესყიდვა	იანვარ-დეკემბერი	I-IV კვარტ.	
		წყლის ხარჯი	1800				
25	**411**	**ბუნებრივი წყალი**	**1800**	გამარტ. შესყიდვა	იანვარ-დეკემბერი	I-IV კვარტ.	
		კარის სახელური	25				
		საკეტის გულარი	22,5				
		კარის საკეტი	175				
		ბოქლომი	80				
		წყლის ბალონები	180				
26	**445**	**ხელსაწყოები, საკეტები, გასაღებები, ანჯამები, დამჭერები, ჯაჭვები და ზამბარები/რესორები**	**482,5**	გამარტ. შესყიდვა	იანვარ-ივნისი	I-II კვარტ.	
		დამხმარე მოედნის რემონტი	500				
27	**452**	**სამუშაოები მთლიანი ან ნაწილობრივი მშენებლობისათვის და სამოქალაქო მშენებლობის სამუშაოები**	**500**	გამარტ. შესყიდვა	იანვარ-აგვისტო	I-III კვარტ.	
		მიმდინარე რემონტის ხარჯი	500				
		მანქანის ტექ.დათვალიერება	300				
28	**501**	**სატრანსპორტო საშუალებებისა და მათთან დაკავშირებული მოწყობილობების შეკეთება, ტექნიკური მომსახურება და მასთან დაკავშირებული მომსახურებები**	**800**	გამარტ. ელექტრ. ტენდერი	იანვარ-დეკემბერი	I-IV კვარტ.	
		კარტრიჯის დატუმბვა	100				
		კომპიუტერული მომსახურება	100				
29	**503**	**პერსონალური კომპიუტერების, საოფისე აპარატურის, სატელეკომუნიკაციო და აუდიო ვიზუალური მოწყობილობების შეკეთება, ტექნიკური მომსახურება და მათთან დაკავშირებული მომსახურებები**	**200**	გამარტ. შესყიდვა	იანვარ-დეკემბერი	I-IV კვარტ.	
		ფეხბურთელების ბინის ქირა	1455				
30	**552**	**სალაშქრო ადგილებში და სხვა დაბინავების ადგილები, ოღონდ არა სასტუმროში**	**1455**	გამარტ. შესყიდვა	იანვარ-დეკემბერი	I-IV კვარტ.	
		ფეხბურთელების კვება	20828				
31	**555**	**სასადილოებისა და საზოგადოებრივი კვების საწარმოების მომსახურებები**	**20828**	გამარტ. ელექტრ. ტენდერი	იანვარ-დეკემბერი	I-IV კვარტ.	
		გუნდის შეკრება	13172		იანვარი-დეკემბერი		
32	**601**	**საავტომობილო ტრანსპორტის მომსახურებები**	**13172**	გამარტ. ელექტრ. ტენდერი	იანვარ-დეკემბერი	I-IV კვარტ.	
		სატელეფონო მომსახურება	180				
		ფიჭური მომსახურება					
33	**642**	**სატელეკომუნიკაციო**	**180**	გამარტ.	იანვარ-	I-IV კვარტ.	

		მომსახურებები		შესყიდვა	დეკემბერი		
		ბანკის მომსახურების ხარჯი	200				
34	**661**	**საბანკო და საინვესტიციო მომსახურებები**	**200**	გამარტ. შესყიდვა	იანვარ-დეკემბერი	I-IV კვარტ.	
		ლიცენზირება	1000				
		ლიკვიდაციის ხარჯები	500				
35	**665**	**სადაზღვევო და საპენსიო მომსახურებები**	**1500**	გამარტ. შესყიდვა	იანვარ-თებერვალი	I-IV კვარტ.	
		ინტერნეტმომსახურება	840				
		ვებ-გვერდის ხარჯი					
36	**724**	**ინტერნეტ მომსახურებები**	**840**	გამარტ. შესყიდვა	იანვარ-დეკემბერი	I-IV კვარტ.	
		სავალდებულო აუდიტი	500				
37	**792**	**საბუღალტრო, აუდიტორული და ფისკალური მომსახურებები**	**500**	გამარტ. ელექტრ. ტენდერი	იანვარ-დეკემბერი	I-IV კვარტ.	
		სასწრ სამედ.დახმ.შესყიდვა	**600**				
		სამედიცინო ხარჯები,მედიკ. შეძენა	3425				
38	**851**	**ჯანდაცვის სამსახურის მომსახურებები**	**3425**	გამარტ. შესყიდვა	იანვარ-დეკემბერი	I-IV კვარტ.	
		ნაგავსაყრელის მოვლა-შენახვა	300				
39	**905**	**ნარჩენებთან და ნაგავთან დაკავშირებული მომსახურებები**	**300**	გამარტ. შესყიდვა	იანვარ-დეკემბერი	I-IV კვარტ.	
		ფეხბურთის ფედერაციის საწევრო	26000				
40	**981**	**საწევრო ორგანიზაციების მომსახურებები**	**26000**	გამარტ. შესყიდვა	იანვარ-დეკემბერი	I-IV კვარტ.	
		სულ ჯამი	**120259,5**				

კ) განკარგულების დანართი 8-ში შემცირდეს:
150 ლარით ინტერნეტმომსახურების ასიგნება;
ლ) განკარგულების დანართი 8-ში გაიზრდოს:
150 ლარით მობილური ტელეფონის შეძენის ასიგნება;
მ) განკარგულების პირველი პუნქტის „ზ“ და „თ“ ქვეპუნქტებით განხორციელებული ცვლილებების გათვალისწინებით, დანართი 8 ჩამოყალიბდეს შემდეგი რედაქციით:

„დანართი 8
ხობის მუნიციპალიტეტის საკრებულოს
2012 წლის 9 იანვრის N2 განკარგულებისა

ა(ა)იპ ,,ხობის მუნიციპალიტეტის საზოგადოებრივი ჯანდაცვის ცენტრის“ 2012 წლის ადგილობრივი შესყიდვების გეგმა

№	დანაყოფის კოდი	დანაყოფის დასახელება	სავარაუდო ღირებულება	შესყიდვის საშუალება	შესყიდვის დაწყების სავარაუდო ვადები	შესყიდვის ობიექტის მიწოდების სავარაუდო ვადა	შენიშვნა
		ბენზინი	2640				
1	**091**	**საწვავი**	**2640**	გამარტ. შესყიდვა	იანვარი	I-IV კვარტ.	

		პლასტიკური საზეთი საშუალება	15			I-IV კვარტ.	
		ძრავის ზეთი	128				
2	**092**	**ნავთობის, ქვანახშირისა და ზეთის პროდუქტები**	**143**	გამარტ. შესყიდვა	იანვარი	I-IV კვარტ.	
		ელენერგიის ხარჯი	497				
3	**093**	**ელექტრო, სითბური, მზისა და ბირთვული ენერგია**	**497**	გამარტ. შესყიდვა	იანვარი	I-IV კვარტ.	
		მარილი	2				
4	**158**	**სხვადასხვა საკვები პროდუქტები**	**2**	გამარტ. შესყიდვა	იანვარი	I კვარტ.	
		რეზინის ხელთათმანი	14				
		რეზინის ხელთათმანი (სამედიცინო)	6				
5	**184**	**სპეციალური ტანსაცმელი და აქსესუარები**	**20**	გამარტ. შესყიდვა	იანვარი	I-III კვარტ.	
		რეზინის ჩექმები	40				
6	**188**	**ფეხსაცმელი**	**40**	გამარტ. შესყიდვა	იანვარი	I კვარტ.	
		გაზეთი "ხობის მოამბე"	120				
7	**222**	**გაზეთები, სამეცნიერო ჟურნალები, პერიოდიკა და ჟურნალები**	**120**	გამარტ. შესყიდვა	იანვარი	I-IV კვარტ.	
		ფაილი	50				
		დამჭერიანი საქაღალდე /სწრაფჩამკერი/	20				
		რვეული დიდი /100 ფურცლიანი/	20				
		რვეული პატარა /40 ფურცლიანი/	10				
		საკანცელარიო წიგნი	10				
		მთავარი წიგნი	10				
		მატერიალურ ფასეულობათა დავთარი	10				
		მიმდ. ანგარიშსწორების დავთარი	10				
		უწყისის ფორმები	20				
		სასაქონლო ზედნადები	20				
		სხვა საბუღალტრო ფორმები	20				
8	**228**	**ქაღალდის ამ მუყაოს სარეგისტრაციო ჟურნალები/წიგნები, საბუღალტრო წიგნები, ფორმები და სხვა ნაბეჭდი საკანცელარიო ნივთები**	**200**	გამარტ. შესყიდვა	იანვარი	I-IV კვარტ.	
		ფერადი ფლომასტერი	3				
		საკანც. ჟურნალი	10				
		ფანქარი	5				
		მარკერი	10				
		საკანცელარიო ნივთების ჩასაწყობი ორგანაიზერი/	17				
		კალკულატორი /დიდი/	20				
		კალკულატორი /პატარა//	10				
		ჭიკარტი	3				
		სახაზავი	3				
		სტიკერი (სანიშნე ქაღალდი)	14				
		სკოჩი	5				
		მაგიდის კალენდარი	12				
		სტეპლერის ტყვიები	5				
		სტეპლერი საშუალო	9				
		სტეპლერი დიდი	0				

		ბაინდერი	50				
		დირაკოლი	7				
		წებო	5				
		კორექტორი	15				
		ბეჭდის ბალიში	20				
		ფანქრის სათლელი	1				
		ბურთულიანი პასტა	45				
		სკრეპი	3				
		ფაილებიანი საქაღალდე	20				
		ქაღალდი საბეჭდი A4 80გრ./500	360				
		ქაღალდი საწერი A4 45გრ./200	48				
9	**301**	**საოფისე მანქანები, კომპიუტერებიოს, პრინტერების და ავეჯის გარდა**	**700**	გამარტ. შესყიდვა	იანვარი	I-IV კვარტ.	
		ფლეშმეხსიერება	90				
		კატრიჯის შეძენა	400				
10	**302**	**კომპიუტერული მოწყობილობები დამარაგი**	**490**	გამარტ. შესყიდვა	იანვარი	I კვარტ.	
		სამკაპი	15				
		ვენტილატორი	80				
11	**312**	**ელექტროენერგიის გამანაწილებელი და საკონტროლო აპარატურა**	**95**	გამარტ. შესყიდვა	იანვარი-მარტი	I კვარტ.	
		ელ. გამაგრძელებელი	36				
12	**313**	**იზოლირებული მავთული და კაბელი**	**36**	გამარტ. შესყიდვა	მაისი	II კვარტ.	
		ნათურა	5				
		დაბალი ძაბვის კაბელი	360				
13	**315**	**გასანათებელი მოწყობილობები და ელექტრონათურები**	**365**	გამარტ. შესყიდვა	იანვარი	I-IV კვარტ.	
		სატელეფონო ბარათების შეძენა	600				
14	**317**	**ელექტრონული, ელექტრომექანიკური და ელექტროტექნიკური მომარაგება**	**600**	გამარტ. შესყიდვა	იანვარი	I-IV კვარტ.	
	322	მობილური ტელეფონის შეძენა	**150**				
		რადიო ტელეფონის,ტელეგრაფის,მაუწყ.სატ.აპ არატურა	**150**				
		ბამბა	3				
		სპირტი70 %	3,9				
		სპირტი 96%	5,2				
		ბინტი	3				
		თხევადი აირი	20,4				
15	**331**	**სამედიცინო მოწყობილობები**	**35,5**	გამარტ. შესყიდვა	იანვარი	I-IV კვარტ.	
		რესპირატორი	36				
		სხვა მედიკამენტები	14,6				
		დეციზ-პროფი	795				
16	**336**	**ფარმაცევტული პროდუქტები**	**845,6**	გამარტ. შესყიდვა	იანვარი	I-IV კვარტ.	
		საპონი /ტუალეტის/	12				
		სარეცხი საპონი	3				

17	**337**	**პირადი ჰიგიენის პროდუქტები**	**15**	გამარტ. შესყიდვა	თებერვალი	I-IV კვარტ.	
		სათადარიგო ნაწილები	591				
18	**343**	**ნაწილები და აქსესუარები სატრანსპორტო საშუალებებისა და მათი ძრავებისათვის**	**591**	გამარტ. შესყიდვა	იანვარი	I-IV კვარტ.	
		იატაკის საწმენდი ჯოხი	5				
19	**358**	**ინდივიდუალური და დამხმარე მოწყობილობები**	**5**	გამარტ. შესყიდვა	იანვარი	I კვარტ.	
		სამუშაო მაგიდა	250				
20	**391**	**ავეჯი**	**250**	გამარტ. შესყიდვა	ივნისი	II კვარტ.	
		სათლი (ვედრო)	6				
		ცოცხი	14				
		სანაგვე ვედრო	12				
21	**392**	**ავეჯეულობა**	**32**	გამარტ. შესყიდვა	იანვარი	I-IV კვარტ.	
		ხელსახოცი	10				
		ტილო მაგიდის	4				
22	**395**	**ქსოვილის ნივთები**	**14**	გამარტ. შესყიდვა	იანვარი	I-IV კვარტ.	
		ელექტროდუმელი (გამათბობელი)	80				
23	**397**	**საოჯახო ტექნიკა**	**80**	გამარტ. შესყიდვა	ოქტომბერი	IV კვარტ.	
		სარეცხი ჟელე	4				
		სარეცხი სითხე (მჟავა)	6				
24	**398**	**საწმენდი და საპრიალებელი პროდუქტები**	**10**	გამარტ. შესყიდვა	იანვარი	I-IV კვარტ.	
		ბარი	20				
		ცელი	30				
25	**445**	**ხელსაწყოები, საკეტები, გასაღებები, ანჯამები, დამჭერები, ჯაჭვები და ზამბარები/რესორები**	**50**	გამარტ. შესყიდვა	იანვარი	I-II კვარტ.	
		მიმდინარე რემონტის ხარჯი	155				
26	**501**	**სატრანსპორტო საშუალებებისა და მათთან დაკავშირებული მოწყობილობების შეკეთება, ტექნიკური მომსახურება და მასთან დაკავშირებული მომსახურებები**	**155**	გამარტ. შესყიდვა	იანვარი	I-IV კვარტ.	
		კატრიჯის დატუმბვა	270				
		კომპიუტერული მომსახურება	300				
27	**503**	**პერსონალური კომპიუტერების, საოფისე აპარატურის, სატელეკომუნიკაციო და აუდიო ვიზუალური მოწყობილობების**	**570**	გამარტ. შესყიდვა	იანვარი	I-IV კვარტ.	

		შეკეთება, ტექნიკური მომსახურება და მათთან დაკავშირებული მომსახურებები					
		სატელეფონო მომსახურება	240				
28	**642**	**სატელეკომუნიკაციო მომსახურებები**	**240**	გამარტ. შესყიდვა	იანვარი	I-IV კვარტ.	
		ბანკის მომსახურების ხარჯი	65				
29	**661**	**საბანკო და საინვესტიციო მომსახურებები**	**65**	გამარტ. შესყიდვა	იანვარი	I-IV კვარტ.	
		ოფისის ბინის ქირა	0				
30	**702**	**საკუთრების გაქირავება ან იჯარით გაცემა**	**0**	გამარტ. შესყიდვა	იანვარი	I კვარტ.	
		ინტერნეტმომსახურება	690				
31	**724**	**ინტერნეტ მომსახურებები**	**690**	გამარტ. შესყიდვა	იანვარი	I-IV კვარტ.	
		შენობ. მიმდ. ტერ. დასუფთავების მოსაკრებელი	156				
32	**905**	**ნარჩენებთან და ნაგავთან დაკავშირებული მომსახურებები**	**156**	გამარტ. შესყიდვა	იანვარი	I-IV კვარტ.	
			9902,1				

ნ) განკარგულების დანართი 9-ში შემცირდეს:

700 ლარით კომპიუტერული საბუღალტრო პროგრამა ,,ორის ბურალტერის“ შეძენის ასიგნება;

300 ლარით სავალდებულო აუდიტის მომსახურების ასიგნება;

ო) განკარგულების პირველი პუნქტის „ზ“ ქვეპუნქტით განხორციელებული ცვლილებების გათვალისწინებით, დანართი 9 ჩამოყალიბდეს შემდეგი რედაქციით:

„დანართი 9
ხობის მუნიციპალიტეტის საკრებულოს
2012 წლის 9 იანვრის N2 განკარგულებისა

ა(ა)იპ ,,ხობის მუნიციპალიტეტის პროფესიული სწავლების ცენტრის“ 2012 წლის ადგილობრივი შესყიდვების გეგმა

№	დანაყოფის კოდი	დანაყოფის დასახელება	სავარაუდო ღირებულება	შესყიდვის საშუალება	შესყიდვის დაწყების სავარაუდო ვადები	შესყიდვის ობიექტის მიწოდების სავარაუდო ვადა	შენიშვნა
		გათბობის ხარჯი (შეშა)	500				
1	**034**	**მეტყევეობისა და ხე-ტყის პროდუქტები**	**500**	გამარტ. შესყიდვა	ოქტომბერი	IV კვარტ.	
		დიზელის საწვავი	3001,5				
2	**091**	**საწვავი**	**3001,5**	გამარტ. ელექტრ. ტენდერი	მარტი-დეკემბერი	I-IV კვარტ.	
		ელ. ენერგიის საფასური	720				
3	**093**	**ელექტრო, სითბური, მზისა და**	**720**	გამარტ. შესყიდვ	მარტი-დეკემბერი	I-IV კვარტ.	

		ბირთვული ენერგია		ა			
		ხელთათმანი	35				
6	**184**	**სპეციალური ტანსაცმელი და აქსესუარები**	**35**	გამარტ. შესყიდვა		I-IV კვარტ.	
		კედლის საათი	30				
7	**185**	**სამკაულები, საათები და მონათესავე ნივთები**	**30**	გამარტ. შესყიდვა		IV კვარტ.	
		ფაილი	28				
		მატერიალურ ფასეულობათა დავთარი	4				
		კორესპოდენციის აღრიცხვის ჟურნალი	24				
		საქაღალდე (ცელულოიდის)	12				
		მიმდ. ანგარიშსწორების დავთარი	12				
12	**228**	**ქაღალდის ამ მუყაოს სარეგისტრაციო ჟურნალები/წიგნები, საბუღალტრო წიგნები, ფორმები და სხვა ნაბეჭდი საკანცელარიო ნივთები**	**80**	გამარტ. შესყიდვა	იანვარი-დეკემბერი	I-IV კვარტ.	
		ფანქარი	5				
		მარკერი	15				
		საკანცელარიო დანა	6				
		ფერადი ფლომასტერი	6				
		კალკულატორი	10				
		ჭიკარტი	9				
		სტიკერი (სანიშნე ქაღალდი)	12				
		სკოჩი	5				
		სტეპლერი პატარა	6				
		სტეპლერის ტყვიები	3				
		ანისტეპლერი	4				
		საქაღალდე თარო	20				
		წებო	5				
		კორექტორი	8				
		საშლელი	1				
		ბურთულიანი პასტა	14				
		ქაღალდი საბეჭდი A4 80 გრ./500	270				
		ქაღალდი საწერი A4 45 გრ./200	10				
		ქაღალდი მოწმობებისათვის	60				
		საკანცელარიო ნივთების ჩასაწყობი	16				
		დირაკოლი	10				
		ქაღალდის სამაგრი	6				
		ფანქრის სათლელი	1				
		ბეჭდის ბალიში	2				
		საფანქრე ჭიქა	9				
		ფაილებიანი საქაღალდე	10				
		სახაზავი	2				

		ბეჭდი,შტამპი	50				
		სტიკერი(მწებავი)	7				
		ფერადი ქაღალდი	25				
13	**301**	**საოფისე მანქანები, კომპიუტერებიოს, პრინტერების და ავეჯის გარდა**	**607**	გამარტ. ელექტრ. ტენდერ	მარტი-თებერვალი	I-IV კვარტ.	
		პერსონალური კომპიუტერები	2000				
		კვების წყარო(UPS)	110				
		ფლეშ მეხსიერება	60				
		dvd ,cd დისკები	20				
		ქსეროქსის კატრიჯის შეძენა	180				
14	**302**	**კომპიუტერული მოწყობილობები დამარაგი**	**2370**	გამარტ. ელექტრ. ტენდერი	იანვარი-მარტი	I-IV კვარტ.	
		ელ. გამაგრძელებელი	48				
		ელ. გამანაწილებელი	9				
		ელ როზეტი	15				
15	**313**	**იზოლირებული მავთული და კაბელი**	**72**	გამარტ. შესყიდვა	იანვარი-ოქტომბერი	I-IV კვარტ.	
		ნათურები	43				
16	**315**	**გასანათებელი მოწყობილობები და ელექტრონათურები**	**43**	გამარტ. შესყიდვა	თებერვალი	I-IV კვარტ.	
		სატელეფონო ბარათების შეძენა	150				
18	**317**	**ელექტრონული, ელექტრომექანიკური და ელექტროტექნიკური მომარაგება**	**150**	გამარტ. შესყიდვა		I-IV კვარტ.	
		მოდემი	**155**				
19	**325**	**სატელეკომუნიკაციო მოწყობილობები და მარაგები**	**155**	გამარტ. შესყიდვა	იანვარი-დეკემბერი	I-IV კვარტ.	
		თმის საღებავი	56				
		პირსახოცი	50				
		ტუალეტის ქაღალდი	3				
		საპონი	23				
22	**337**	**პირადი ჰიგიენის პროდუქტები**	**132**	გამარტ. შესყიდვა		I-IV კვარტ.	
		საჭის მართვის დაბოლოებები	25				
		მუშა ცილინდრი	22				
		ხუნდები	70				
		საქარე მინის მწმენდი	30				
		საბურავის კამერა	60				
		გვერდით ჩასახედი სარკე	33				
		საბურავი	560				
23	**343**	**ნაწილები და აქსესუარები**	**800**	გამარტ. ელექტრ		I-IV კვარტ.	

		სატრანსპორტო საშუალებებისა და მათი ძრავებისათვის		. ტენდერი			
		ფოტოაპარატი	**450**				
	386	**ფოტო ვიდეო აუდიო აპარატურა**	**450**				
		კომპიუტერის მაგიდა	**100**				
		საგორაო სავარძელი	**200**				
	391	**ავეჯი**	**300**				
		აქანდაზი	4				
		ცოცხი	30				
		სათლი ვედრო	15				
		ღრუბელი	1				
		სანთელი	3				
		იატაკის ჯაგრისი	12				
		სურათის ჩარჩო	80				
		ნემსი (ჩასათექი)	50				
		ყვავილის ქოთანი	20				
		ტუშის კალამი	10				
		მაკრატელი	15				
		სანაგვე ურნა	21				
26	**392**	**ავეჯეულობა**	**261**	გამარტ. შესყიდვა	თებერვალი	I-IV კვარტ.	
		ტული	40				
		ფარდა	250				
		იატაკის ტილო	24				
		მაგიდის ტილო	5				
		ხელსახოცი	3				
		მინის საწმენდი	4				
		თექის აქსესუარები	30				
27	**395**	**ქსოვილის ნივთები**	**356**	გამარტ. შესყიდვა	იანვარი-მარტი	I-IV კვარტ.	
		ელ ღუმელი	50				
		თმის ფენი	90				
28	**397**	**საოჯახო ტექნიკა**	**140**	გამარტ. შესყიდვა	თებერვ.-სექტემბ	I-IV კვარტ.	
		სარეცხი ჟელე	4				
		ავეჯის საწმენდი სითხე	5				
		ჭურჭლის სარეცხი სითხე	6				
29	**398**	**ოფისისთვის საჭირო სანიტარული საგნები და მასალები**	**15**	გამარტ. შესყიდვა	მარტი	I-IV კვარტ.	
		ელ.ბურღი	80				
		კერამიკული ფილა	300				
30	**431**	**სამთო მანქანები**	**380**	გამარტ. შესყიდვა	მარტი	I-IV კვარტ.	

		ტრანსპორტის მიმდინარე რემონტის ხარჯი	200				
31	501	**სატრანსპორტო საშუალებებისა და მათთან დაკავშირებული მოწყობილობების შეკეთება, ტექნიკური მომსახურება და მასთან დაკავშირებული მომსახურებები**	200	გამარტ. ელექტრ. ტენდერი	იანვარი-დეკემბერი	I-IV კვარტ.	
		ინტერნეტ მომსახურება	360				
32	642	**ინტერნეტ მომსახურებები**	360	გამარტ. შესყიდვა	იანვარი	I-IV კვარტ.	
		ბანკის მომსახურების ხარჯი	150				
33	661	**საბანკო და საინვესტიციო მომსახურებები**	150	გამარტ. შესყიდვა	იანვარი	I-IV კვარტ.	
		სავალდებულო აუდიტის მომსახურება	300				
	792	**აუდიტორული მომსახურება**	300	გამარტ. შესყიდვა			
		ბუღალტერიის პროგრამული პაკეტი	600				
	484	**პროგრამული პაკეტი**	600	გამარტ. შესყიდვა			
		სულ ჯამი	12208				

საკრებულოს თავმჯდომარის
მოვალეობის შემსრულებელი
საკრებულოს თავმჯდომარის მოადგილე კ. ბუკია

ხობის მუნიციპალიტეტის საკრებულოს
განკარგულება N51
2012 წლის 14 სექტემბერი
ქ. ხობი

ხობის მუნიციპალიტეტის საკრებულოს თავმჯდომარისათვის ხობის მუნიციპალიტეტის საკუთრებაში არსებული ძირითადი (განუსხვისებელი) ქონების სარგებლობის უფლებით გადაცემაზე თანხმობის მიცემის შესახებ

1. „ადგილობრივი თვითმმართველობის შესახებ“ საქართველოს ორგანული კანონისა და „ადგილობრივი თვითმმართველი ერთეულის ქონების შესახებ“ საქართველოს კანონის შესაბამისად, მიეცეს თანხმობა ხობის მუნიციპალიტეტის საკრებულოს თავმჯდომარეს ხობის მუნიციპალიტეტის საკუთრებაში არსებული ძირითადი (განუსხვისებელი) ქონების სარგებლობის უფლებით გადაცემის თაობაზე თანახმად დანართისა.

2. განკარგულება ძალაში შევიდეს გაცნობისთანავე.

3. განკარგულება შეიძლება გასაჩივრდეს საქართველოს ადმინისტრაციული კანონმდებლობით დადგენილი წესით, ხობის რაიონულ სასამართლოში (მისამართი: ქ. ხობი; ცოტნე დადიანის ქ. N192).

საკრებულოს თავმჯდომარე მამუკა ჭოხონელიძე

დანართი
ხობის მუნიციპალიტეტის საკრებულოს
2012 წლის 14 სექტემბრის N51 განკარგულებისა

ხობის მუნიციპალიტეტის საკუთრებაში არსებული სარგებლობის უფლებით გადასაცემი ძირითადი (განუსხვისებელი) ქონება

N	მისამართი	დანიშნულება	ფართი (კვ. მ)	განკარგვის ფორმა	მფლობელი
1	ქ. ხობი ცოტნე დადიანის ქუჩა N185	არასაცხოვრებელი	213	უზუფრუქტი	N66 ხობის საოლქო საარჩევნო კომისია

საკრებულოს თავმჯდომარე მამუკა ჭოხონელიძე

ხობის მუნიციპალიტეტის საკრებულოს
განკარგულება N52
2012 წლის 14 სექტემბერი
ქ. ხობი

ხობის მუნიციპალიტეტის საკრებულოს თავმჯდომარისთვის ხობის მუნიციპალიტეტის საკუთრებაში არსებული დამატებითი ქონების ა(ა)იპ „ხობის მუნიციპალიტეტის პროფესიული სწავლების ცენტრისთვის“ გადაცემაზე თანხმობის მიცემის შესახებ

1. „ადგილობრივი თვითმმართველობის შესახებ“ საქართველოს ორგანული კანონისა და „ადგილობრივი თვითმმართველი ერთეულის ქონების შესახებ“ საქართველოს კანონის შესაბამისად, მიეცეს თანხმობა ხობის მუნიციპალიტეტის საკრებულოს თავმჯდომარეს, ა(ა)იპ „ხობის მუნიციპალიტეტის პროფესიული სწავლების ცენტრისთვის“ ხობის მუნიციპალიტეტის საკუთრებაში არსებული დამატებითი ქონების საკუთრების და სარგებლობის უფლებით გადაცემის თაობაზე, თანახმად N1 და N2 დანართებისა.

2. განკარგულება ძალაში შევიდეს გაცნობისთანავე.
3. განკარგულება შეიძლება გასაჩივრდეს საქართველოს ადმინისტრაციული კანონმდებლობით დადგენილი წესით, ხობის რაიონულ სასამართლოში (მისამართი: ქ. ხობი ცოტნე დადიანის ქ.№192).

საკრებულოს თავმჯდომარე მამუკა ჭოხონელიძე

დანართი N1
ხობის მუნიციპალიტეტის საკრებულოს
2012 წლის 14 სექტემბრის N52 განკარგულებისა

ა(ა)იპ „ხობის მუნიციპალიტეტის პროფესიული სწავლების ცენტრისთვის“ სარგებლობის უფლებით, უზუფრუქტის წესით გადასაცემი ხობის მუნიციპალიტეტის საკუთრებაში არსებული ქონება (არაფინანსური აქტივები)

N	შენობა-ნაგებობის დასახელება	ექსპლუატაციაში შესვლის თარიღი	საკადასტრო კოდი	ფართობი (კვ.მ.)	საბალანსო ღირებულება (ლარი)	დარიცხული ცვეთა (ლარი)	ნარჩენი ღირებულება (ლარი)
	არასასოფლო-სამეურნეო მიწა	15.03.2010	450725009	142353	528130	0	528130
შენობა-ნაგებობები							
1	N5 სასწავლო კორპუსი	1968	450725009	391,74	13822,5	6331,4	7491,1
2	N6 სასწავლო კორპუსი	1962	450725009	1015	41543,7	19541,04	22002,66
3	N7 საპირფარეშო	1968	450725009	3,33	216,7	111,5	105,2
4	N9 საყარაულო ჯიხური	1968	450725009	8,1	147,4	71,8	75,6
	ჯამი				**55730,3**		**29674,56**

საკრებულოს თავმჯდომარე მამუკა ჭოხონელიძე

დანართი N2

ხობის მუნიციპალიტეტის საკრებულოს
2012 წლის 14 სექტემბრის N52 განკარგულებისა

ა(ა)იპ „ხობის მუნიციპალიტეტის პროფესიული სწავლების ცენტრისთვის“ საკუთრების

N	შენობა-ნაგებობის დასახელება	ექსპლუატაციაში შესვლის წელი	სახელმწიფო ნომერი	საბალანსო ღირებულება	დარიცხული ცვეთა	ნარჩენი ღირებულებ
	ავტოსატრანსპორტო საშუალებები					

უფლებით გადასაცემი ხობის მუნიციპალიტეტის საკუთრებაში არსებული ქონება
(არაფინანსური აქტივები)

1	ავტომანქანა ,,ზილ-131“	1988	FAE-617	1890,5	144,12	446,38
2	ავტომანქანა ,,გაზ-52-04“	1985	FBI-1837	1231.23	993.69	27.54
3	ავტომანქანა ,,საზ-35-07“	1989	CA3 35-07	1672,44	1188,4	484,04
4	ავტომანქანა ,,ოპელი“	2009	BEB-341	4900	1911	2989
5	ბულდოზერი ,,დზ-42“	1990		1941,2	1157,4	783,8
	სულ			**11635,37**		**4940,76**
	მანქანა-დანადგარები					
1	კოშკური ამწის ტრენაჟორი	1982		278,3	171,06	107,24
2	ფარცხი	1988		348,7	239,26	109,44
3	ტრაქტორის 1მმ ძრავის მოდელი	1980		527,39	324,15	203,24
4	ტრაქტორი ტრენაჟორი ,,ტ-150კ“	1980		907	557,4	349,6
5	საგზაო ნიშნის კომპლექტი	1985		160,3	98,76	61,54
6	დისკი პლტ-3	1988		233,01	159,61	73,4
7	ტრაქტორის მისაბმელი ,,2მჩ“	1988		685,9	470,11	215,79
8	ექსკევატორი ტრენაჟორი	1988		612,6	415,62	196,98
9	მაკეტი დსგ ჭრილში	1981		442,1	344,22	97,88
	სულ			**4195,3**		**1415,11**

საკრებულოს თავმჯდომარე მამუკა ჭოხონელიძე

ხობის მუნიციპალიტეტის საკრებულოს
განკარგულება N53
2012 წლის 14 სექტემბერი
ქ. ხობი

ხობის მუნიციპალიტეტის საკრებულოს თავმჯდომარისათვის ხობის მუნიციპალიტეტის საკუთრებაში არსებული დამატებითი ქონების საკუთრების უფლებით გადაცემაზე თანხმობის მიცემის შესახებ

1. „ადგილობრივი თვითმმართველობის შესახებ“ საქართველოს ორგანული კანონისა და „ადგილობრივი თვითმმართველი ერთეულის ქონების შესახებ“ საქართველოს კანონის შესაბამისად, მიეცეს თანხმობა ხობის მუნიციპალიტეტის საკრებულოს თავმჯდომარეს ხობის მუნიციპალიტეტის საკუთრებაში არსებული დამატებითი ქონების - საცხოვრებელი ფართობის უსასყიდლოდ საკუთრების უფლებით გადაცემის თაობაზე, თანახმად დანართისა.

2. განკარგულება ძალაში შევიდეს გაცნობისთანავე.

3. განკარგულება შეიძლება გასაჩივრდეს საქართველოს ადმინისტრაციული კანონმდებლობით დადგენილი წესით, ხობის რაიონულ სასამართლოში (მისამართი: ქ. ხობი; ცოტნე დადიანის ქ. N192).

საკრებულოს თავმჯდომარე მამუკა ჭოხონელიძე

დანართი

ხობის მუნიციპალიტეტის საკრებულოს
2012 წლის 14 სექტემბრის N53 განკარგულებისა

საკუთრების უფლებით გადასაცემი ხობის მუნიციპალიტეტის
საკუთრებაში არსებული დამატებითი ქონების ნუსხა

N	ქონების მისამართი	შენობის სართული	ფართობი კვ. მ	მესაკუთრის გვარი, სახელი
1	ჭყონდიდელის ქუჩა N11	I სართული	51,26	ბეროშვილი შალვა
2	ჭყონდიდელის ქუჩა N11	I სართული	58,19	შოგრაძე ნაზი
3	ჭყონდიდელის ქუჩა N11	I სართული	50,44	კვარაცხელია მირანდა
4	ჭყონდიდელის ქუჩა N11	II სართული	60,51	სიჭინავა მიმოზა
5	ჭყონდიდელის ქუჩა N11	II სართული	50,44	დოლბაია თათუშა
6	ჭყონდიდელის ქუჩა N11	II სართული	50,44	თუთბერიძე ირა
7	ჭყონდიდელის ქუჩა N17	II სართული	50,35	კოდუა ლუნა
8	ჭყონდიდელის ქუჩა N17	II სართული	51,44	სურგულია ლარისა
9	ჭყონდიდელის ქუჩა N17	II სართული	64,54	ქუჩულორია ნაირა
10	ჭყონდიდელის ქუჩა N17	I სართული	50,61	გვაზავა ბესიკი
11	ჭყონდიდელის ქუჩა N17	I სართული	64,67	შამათავა ვახტანგი
12	ჭყონდიდელის ქუჩა N19	I სართული	70,01	ეჯიბია პაატა
13	ჭყონდიდელის ქუჩა N19	I სართული	52,06	გვასალია გენადი
14	ჭყონდიდელის ქუჩა N19	I სართული	75,89	ქანდარია ნუნუ
15	ჭყონდიდელის ქუჩა N19	II სართული	76,01	წულაია ლენა
16	ჭყონდიდელის ქუჩა N19	II სართული	66,84	მირგატია გიორგი
17	ჭყონდიდელის ქუჩა N19	II სართული	52,06	მირგატია ჰალალა
18	ჭყონდიდელის ქუჩა N19	II სართული	68,3	ალანია ლუარა

საკრებულოს თავმჯდომარე მამუკა ჭოხონელიძე

ხობის მუნიციპალიტეტის საკრებულოს
განკარგულება N54
2012 წლის 14 სექტემბერი
ქ. ხობი

„ხობის მუნიციპალიტეტის ნოჯიხევის თემში მცხოვრებ რეზო მოდებაძის საცხოვრებელი სახლის ტერიტორიის არაკეთილსაიმედო პუნქტად გამოცხადების შესახებ“ ხობის მუნიციპალიტეტის საკრებულოს 2012 წლის 13 სექტემბრის N49 განკარგულების ძალადაკარგულად
გამოცხადების თაობაზე

,,ადგილობრივი თვითმმართველობის შესახებ“ საქართველოს ორგანული კანონის, „ვეტერინარიის შესახებ“ საქართველოს კანონის, „ცხოველთა საკარანტინო წესების დამტკიცების შესახებ“ საქართველოს სოფლის მეურნეობის მინისტრის 2006 წლის 1 მაისის N2-71 ბრძანებისა და საქართველოს სოფლის მეურნეობის სამინისტროს სსიპ „სურსათის ეროვნული სააგენტოს“ სამეგრელო-ზემო სვანეთის რეგიონალური სამმართველოს უფროსის 2012 წლის 13 სექტემბრის N407 წერილის შესაბამისად:

4. ხობის მუნიციპალიტეტის ნოჯიხევის თემში მცხოვრებ რეზო მოდებაძის საცხოვრებელი სახლის ტერიტორიაზე გაუქმდეს ცოფის კერების სალიკვიდაციო და შემზღუდავი ღონისძიებები.

2. ძალადაკარგულად გამოცხადდეს „ხობის მუნიციპალიტეტის ნოჯიხევის თემში მცხოვრებ რეზო მოდებაძის საცხოვრებელი სახლის ტერიტორიის არაკეთილსაიმედო პუნქტად გამოცხადების შესახებ“ ხობის მუნიციპალიტეტის საკრებულოს 2012 წლის 13 სექტემბრის N49 განკარგულება.

3. განკარგულება ძალაში შევიდეს ხელმოწერისთანავე.

4. განკარგულება შეიძლება გასაჩივრდეს საქართველოს ადმინისტრაციული კანონმდებლობით დადგენილი წესით, ხობის რაიონულ სასამართლოში (მისამართი: ქ. ხობი, ცოტნე დადიანის ქ. N192).

საკრებულოს თავმჯდომარე მამუკა ჭოხონელიძე

ხობის მუნიციპალიტეტის საკრებულოს
განკარგულება N55
2012 წლის 15 ოქტომბერი
ქ. ხობი

ხობის მუნიციპალიტეტის საკუთრებაში არსებული მოძრავი ქონების
უსასყიდლოდ საკუთრებაში გადაცემის შესახებ

„ადგილობრივი თვითმმართველობის შესახებ“ საქართველოს ორგანული კანონისა და ,,ადგილობრივი თვითმმართველი ერთეულის ქონების შესახებ“ საქართველოს კანონის შესაბამისად:

1. ხობის მუნიციპალიტეტის საკუთრებაში არსებული ავტოსატრანსპორტო საშუალება (მარკა - „ტოიოტა ჰაილუქსი“, გამოშვების წელი - 2008 წ., ფერი - თეთრი, საიდენტიფიკაციო ნომერი - №(VIN): MROFR22G380656938, სახელმწიფო ნომერი - SOU898), უსასყიდლოდ საკუთრებაში გადაეცეს საქართველოს შინაგან საქმეთა სამინისტროს.
2. დაევალოს ხობის მუნიციპალიტეტის გამგეობას (გ. ღურწკაია) ქონების გადაცემისათვის აუცილებელ ღონისძიებათა განხორციელება მოქმედი კანონმდებლობის შესაბამისად.
3. განკარგულება ძალაში შევიდეს გაცნობისთანავე.
4. განკარგულება შეიძლება გასაჩივრდეს საქართველოს ადმინისტრაციული კანონმდებლობით დადგენილი წესით, ხობის რაიონულ სასამართლოში (მისამართი: ქ. ხობი, ცოტნე დადიანის ქ. N192).

საკრებულოს თავმჯდომარე მამუკა ჭოხონელიძე

ხობის მუნიციპალიტეტის საკრებულოს
განკარგულება N56
2012 წლის 15 ოქტომბერი
ქ. ხობი

ხობის მუნიციპალიტეტის 100%-იანი წილობრივი მონაწილეობით არსებული შპს „საფეხბურთო კლუბ „კოლხეთის“ ლიკვიდაციის შესახებ

„ადგილობრივი თვითმმართველობის შესახებ“ საქართველოს ორგანული კანონის, „მეწარმეთა შესახებ“ საქართველოს კანონისა და „სახელმწიფოს/ადგილობრივი თვითმმართველობის ორგანოს 50%-ზე მეტი წილობრივი მონაწილეობით არსებული საწარმოების ლიკვიდაციის წესის შესახებ დებულების დამტკიცების თაობაზე“ საქართველოს ეკონომიკისა და მდგრადი განვითარების მინისტრის 2010 წლის 27 დეკემბრის №1-1/2044 ბრძანების შესაბამისად:

1. ლიკვიდირებულ იქნეს ხობის მუნიციპალიტეტის 100%-იანი წილობრივი მონაწილეობით არსებული შპს „საფეხბურთო კლუბი „კოლხეთი.“
2. დაევალოს შპს „საფეხბურთო კლუბ „კოლხეთის“ ლიკვიდატორს იური ჭანტურიას (პირადი ნომერი 58001001859; მისამართი: ხობი სოფელი საჯიჯაო; ელექტრონული ფოსტის მისამართი khobi.mun@gmail.com) უზრუნველყოს ბრძანების რეგისტრაცია საქართველოს მოქმედი კანონმდებლობის შესაბამისად.
3. ძალადაკარგულად გამოცხადდეს ხობის მუნიციპალიტეტის გამგებლის 2009 წლის 19 აგვისტოს N360 ბრძანება „შეზღუდული პასუხისმგებლობის საზოგადოება „საფეხბურთო კლუბ „კოლხეთის“ წესდების დამტკიცების შესახებ.“
4. ბრძანება ძალაში შევიდეს გაცნობისთანავე.
5. ბრძანება შეიძლება გასაჩივრდეს საქართველოს ადმინისტრაციული კანონმდებლობით დადგენილი წესით, ხობის რაიონულ სასამართლოში (მისამართი ქ. ხობი, ცოტნე დადიანის ქ. N 192)

საკრებულოს თავმჯდომარე მამუკა ჭოხონელიძე

ხობის მუნიციპალიტეტის საკრებულოს
განკარგულება N57
2012 წლის 2 ნოემბერი
ქ. ხობი

ხობის მუნიციპალიტეტის საკრებულოს თავმჯდომარისათვის ხობის მუნიციპალიტეტის საკუთრებაში არსებული დამატებითი ქონების საკუთრების უფლებით გადაცემაზე თანხმობის მიცემის შესახებ

1. „ადგილობრივი თვითმმართველობის შესახებ“ საქართველოს ორგანული კანონისა და „ადგილობრივი თვითმმართველი ერთეულის ქონების შესახებ“ საქართველოს კანონის შესაბამისად, მიეცეს თანხმობა ხობის მუნიციპალიტეტის საკრებულოს თავმჯდომარეს ხობის მუნიციპალიტეტის საკუთრებაში არსებული დამატებითი ქონების - საცხოვრებელი ფართობის უსასყიდლოდ საკუთრების უფლებით გადაცემის თაობაზე, თანახმად დანართისა.
2. განკარგულება ძალაში შევიდეს გაცნობისთანავე.
3. განკარგულება შეიძლება გასაჩივრდეს საქართველოს ადმინისტრაციული კანონმდებლობით დადგენილი წესით, ხობის რაიონულ სასამართლოში (მისამართი: ქ. ხობი; ცოტნე დადიანის ქ. N192).

საკრებულოს თავმჯდომარე მამუკა ჭოხონელიძე

დანართი
ხობის მუნიციპალიტეტის საკრებულოს
2012 წლის 2 ნოემბრის N57 განკარგულებისა

საკუთრების უფლებით გადასაცემი ხობის მუნიციპალიტეტის საკუთრებაში არსებული დამატებითი ქონების ნუსხა

N	ქონების მისამართი	შენობის სართული	ფართობი კვ. მ	მესაკუთრის გვარი, სახელი
1	ჭყონდიდელის ქუჩა N11	I სართული	60,51	თევდორაძე ზაზა

საკრებულოს თავმჯდომარე მამუკა ჭოხონელიძე

ხობის მუნიციპალიტეტის საკრებულოს
განკარგულება N58
2012 წლის 2 ნოემბერი
ქ. ხობი

ფრაქცია „ქართული ოცნების“ რეგისტრაციის შესახებ

„ადგილობრივი თვითმმართველობის შესახებ“ საქართველოს ორგანული კანონისა და „ხობის მუნიციპალიტეტის საკრებულოს დებულების (რეგლამენტის) დამტკიცების შესახებ“ ხობის მუნიციპალიტეტის საკრებულოს 2008 წლის 25 დეკემბრის N109 დადგენილების შესაბამისად:

1. ცნობად იქნეს მიღებული ხობის მუნიციპალიტეტის საკრებულოს ბიუროს 2012 წლის 1 ნოემბრის გადაწყვეტილება საკრებულოს ფრაქცია „ქართული ოცნების“ რეგისტრაციის თაობაზე.

2. ხობის მუნიციპალიტეტის საკრებულოს ფრაქცია „ქართული ოცნების“ თავმჯდომარის მამუკა ქარდავას თანამდებობრივი სარგო განისაზღვროს საკრებულოს მიერ საკრებულოს ფრაქციის თავმჯდომარისთვის დადგენილი თანამდებობრივი სარგოს შესაბამისად.

3. ძალადაკარგულად გამოცხადდეს ხობის მუნიციპალიტეტის საკრებულოს 2010 წლის 1 ოქტომბრის N38 განკარგულება ფრაქცია „ხობი-დემოკრატების“ რეგისტრაციის შესახებ.“

4. განკარგულება ძალაში შევიდეს მიღებისთანავე.

5. განკარგულება შეიძლება გასაჩივრდეს საქართველოს ადმინისტრაციული კანონმდებლობით დადგენილი წესით ხობის რაიონულ სასამართლოში (მისამართი ქ. ხობი ცოტნე დადიანის ქ. N192).

საკრებულოს თავმჯდომარე მამუკა ჭოხონელიძე

ხობის მუნიციპალიტეტის საკრებულოს
განკარგულება N59
2012 წლის 2 ნოემბერი
ქ. ხობი

ფრაქცია „მაჟორიტარის“ რეგისტრაციის შესახებ

„ადგილობრივი თვითმმართველობის შესახებ“ საქართველოს ორგანული კანონისა და „ხობის მუნიციპალიტეტის საკრებულოს დებულების (რეგლამენტის) დამტკიცების შესახებ“ ხობის მუნიციპალიტეტის საკრებულოს 2008 წლის 25 დეკემბრის N109 დადგენილების შესაბამისად:

1. ცნობად იქნეს მიღებული ხობის მუნიციპალიტეტის საკრებულოს ბიუროს 2012 წლის 1 ნოემბრის გადაწყვეტილება საკრებულოს ფრაქცია „მაჟორიტარის“ რეგისტრაციის თაობაზე.

2. ხობის მუნიციპალიტეტის საკრებულოს ფრაქცია „მაჟორიტარის“ თავმჯდომარის მურმან შელიას თანამდებობრივი სარგო განისაზღვროს საკრებულოს მიერ საკრებულოს ფრაქციის თავმჯდომარისთვის დადგენილი თანამდებობრივი სარგოს შესაბამისად.

3. განკარგულება ძალაში შევიდეს მიღებისთანავე.

4. განკარგულება შეიძლება გასაჩივრდეს საქართველოს ადმინისტრაციული კანონმდებლობით დადგენილი წესით ხობის რაიონულ სასამართლოში (მისამართი ქ. ხობი ცოტნე დადიანის ქ. N192).

საკრებულოს თავმჯდომარე მამუკა ჭოხონელიძე

ხობის მუნიციპალიტეტის საკრებულოს
განკარგულება N60
2012 წლის 2 ნოემბერი
ქ. ხობი

საკრებულოს წევრის – მანუჩარ ქაძანაიას უფლებამოსილების
ვადამდე შეწყვეტის შესახებ

„ადგილობრივი თვითმმართველობის შესახებ" საქართველოს ორგანული კანონის 32^2-ე მუხლის „ა“ პუნქტის თანახმად:

1. ცნობად იქნეს მიღებული საკრებულოს წევრის მანუჩარ ქაძანაიას უფლებამოსილების ვადამდე შეწყვეტა, პირადი განცხადების საფუძველზე.
2. „ადგილობრივი თვითმმართველობის წარმომადგენლობითი ორგანოს - საკრებულოს გამოკლებული წევრის ადგილმონაცვლეობის წესის განსაზღვრის თაობაზე“ საქართველოს ცენტრალური საარჩევნო კომისიის 2006 წლის 13 ნოემბრის N38/2006 დადგენილების პირველი მუხლის თანახმად, ეცნობოს N66 ხობის საოლქო საარჩევნო კომისიას საკრებულოს წევრის მანუჩარ ქაძანაიას უფლებამოსილების ვადამდე შეწყვეტის შესახებ.
3. განკარგულება ძალაში შევიდეს გაცნობისთანავე.
4. განკარგულება შეიძლება გასაჩივრდეს საქართველოს ადმინისტრაციული კანონმდებლობის შესაბამისად, ხობის რაიონულ სასამართლოში (მისამართი: ქ. ხობი. ცოტნე დადიანის ქ. N192).

საკრებულოს თავმჯდომარე მამუკა ჭოხონელიძე

ხობის მუნიციპალიტეტის საკრებულოს
განკარგულება N61
2012 წლის 2 ნოემბერი
ქ. ხობი

„ხობის მუნიციპალიტეტის საკრებულოს სამანდატო-საპროცედურო საკითხთა კომისიის შემადგენლობის დამტკიცების შესახებ“ ხობის მუნიციპალიტეტის საკრებულოს 2010 წლის 25 ივნისის N11 განკარგულებაში ცვლილების შეტანის თაობაზე

„ადგილობრივი თვითმმართველობის შესახებ“ საქართველოს ორგანული კანონის თანახმად:

1. „ხობის მუნიციპალიტეტის საკრებულოს სამანდატო-საპროცედურო საკითხთა კომისიის შემადგენლობის დამტკიცების შესახებ“ ხობის მუნიციპალიტეტის საკრებულოს 2010 წლის 25 ივნისის N11 განკარგულებაში შეტანილ იქნეს ცვლილება და განკარგულებით დამტკიცებული კომისიის შემადგენლობიდან გამოყვანილ იქნეს მანუჩარ ქაძანაია.
2. განკარგულება ძალაში შევიდეს გაცნობისთანავე.
3. განკარგულება შეიძლება გასაჩივრდეს საქართველოს ადმინისტრაციული კანონმდებლობის შესაბამისად, ხობის რაიონულ სასამართლოში (მისამართი: ქ. ხობი. ცოტნე დადიანის ქ. N192).

საკრებულოს თავმჯდომარე მამუკა ჭოხონელიძე

ხობის მუნიციპალიტეტის საკრებულოს
განკარგულება N62
2012 წლის 2 ნოემბერი
ქ. ხობი

„ხობის მუნიციპალიტეტის საკრებულოს იურიდიულ საკითხთა და ადამიანის უფლებათა დაცვის კომისიის შემადგენლობის დამტკიცების შესახებ“ ხობის მუნიციპალიტეტის საკრებულოს 2010 წლის 25 ივნისის N12 განკარგულებაში ცვლილების შეტანის თაობაზე

„ადგილობრივი თვითმმართველობის შესახებ“ საქართველოს ორგანული კანონის თანახმად:

1. „ხობის მუნიციპალიტეტის საკრებულოს იურიდიულ საკითხთა და ადამიანის უფლებათა დაცვის კომისიის შემადგენლობის დამტკიცების შესახებ“ ხობის მუნიციპალიტეტის საკრებულოს 2010 წლის 25 ივნისის N12 განკარგულებაში შეტანილ იქნეს ცვლილება და განკარგულებით დამტკიცებული კომისიის შემადგენლობიდან გამოყვანილ იქნეს მანუჩარ ქაძანაია.
2. განკარგულება ძალაში შევიდეს გაცნობისთანავე.
3. განკარგულება შეიძლება გასაჩივრდეს საქართველოს ადმინისტრაციული კანონმდებლობის შესაბამისად, ხობის რაიონულ სასამართლოში (მისამართი: ქ. ხობი. ცოტნე დადიანის ქ. N192).

საკრებულოს თავმჯდომარე მამუკა ჭოხონელიძე

ხობის მუნიციპალიტეტის საკრებულოს
განკარგულება N63
2012 წლის 2 ნოემბერი
ქ. ხობი

ა(ა)იპ „ხობის მუნიციპალიტეტის განათლების ცენტრისთვის“ ამორტიზებული და გამოუყენებელი ქონების ჩამოწერაზე თანხმობის მიცემის თაობაზე

„ადგილობრივი თვითმმართველობის შესახებ“ საქართველოს ორგანული კანონის, „ადგილობრივი თვითმმართველი ერთეულისა და ადგილობრივი თვითმმართველობის მიერ დაფუძნებული იურიდიული პირების საკუთრებაში არსებული (ბალანსზე რიცხული) ქონების ინვენტარიზაციის და ამორტიზებული ან გამოუყენებელი ქონების ჩამოწერის წესის დამტკიცების შესახებ“ საკრებულოს 2009 წლის 25 ივნისის N123 დადგენილებისა და ა(ა)იპ „ხობის მუნიციპალიტეტის განათლების ცენტრის“ დირექტორის 2012 წლის 23 ოქტომბრის N182 წერილის შესაბამისად:

1. მიეცეს თანხმობა ა(ა)იპ „ხობის მუნიციპალიტეტის განათლების ცენტრს“ განათლების ცენტრის ბალანსზე რიცხული ამორტიზებული და გამოუყენებელი 3 (სამი) ერთეული პროცესორის ჩამოწერის თაობაზე.
2. განკარგულება ძალაში შევიდეს გაცნობისთანავე.
3. განკარგულება შეიძლება გასაჩივრდეს საქართველოს ადმინისტრაციული კანონმდებლობით დადგენილი წესით, ხობის რაიონულ სასამართლოში (მისამართი: ქ. ხობი ცოტნე დადიანის ქ. N192).

საკრებულოს თავმჯდომარე მამუკა ჭოხონელიძე

ხობის მუნიციპალიტეტის საკრებულოს
განკარგულება N64
2012 წლის 2 ნოემბერი
ქ. ხობი

„არასამეწარმეო (არაკომერციული) იურიდიული პირი - „ხობის მუნიციპალიტეტის საფეხბურთო კლუბ კოლხეთის“ შექმნისა და წესდების დამტკიცების შესახებ“ ხობის მუნიციპალიტეტის საკრებულოს 2011 წლის 9 დეკემბრის N102 განკარგულებაში ცვლილების შესახებ

„ადგილობრივი თვითმმართველობის შესახებ“ საქართველოს ორგანული კანონის და „არასამეწარმეო (არაკომერციული) იურიდიული პირი - „ხობის მუნიციპალიტეტის საფეხბურთო კლუბ კოლხეთის“ შექმნისა და წესდების დამტკიცების შესახებ“ ხობის მუნიციპალიტეტის საკრებულოს 2011 წლის 9 დეკემბრის N102 განკარგულების შესაბამისად:

1. „არასამეწარმეო (არაკომერციული) იურიდიული პირი - „ხობის მუნიციპალიტეტის საფეხბურთო კლუბ „კოლხეთის“ შექმნისა და წესდების დამტკიცების შესახებ“ ხობის მუნიციპალიტეტის საკრებულოს 2011 წლის 9 დეკემბრის N102 განკარგულებაში შეტანილ იქნეს შემდეგი ცვლილება:

ა) განკარგულებით დამტკიცებულ წესდებას დაემატოს შემდეგი შინაარსის მე-12 და მე-13 მუხლები და ჩამოყალიბდეს შემდეგი რედაქციით:

„მუხლი 12. სამართალმემკვიდრეობა

არასამეწარმეო (არაკომერციული) იურიდიული პირი - „ხობის მუნიციპალიტეტის საფეხბურთო კლუბი „კოლხეთი“ წარმოადგენს შეზღუდული პასუხისმგებლობის საზოგადოება „საფეხბურთო კლუბ კოლხეთის“ უფლებამონაცვლეს.

მუხლი 13. გარდამავალი დებულებანი

არასამეწარმეო (არაკომერციული) იურიდიული პირი - „ხობის მუნიციპალიტეტის საფეხბურთო კლუბ „კოლხეთმა უზრუნველყოს შეზღუდული პასუხისმგებლობის საზოგადოება „საფეხბურთო კლუბ კოლხეთის“ ვალდებულებების შესრულება საქართველოს კანონმდებლობით გათვალისწინებულ ვადებში.“

2. განკარგულება ძალაში შევიდეს გაცნობისთანავე.

3. განკარგულება შეიძლება გასაჩივრდეს საქართველოს ადმინისტრაციული კანონმდებლობით დადგენილი წესით, ხობის რაიონულ სასამართლოში (მისამართი: ქ. ხობი. ცოტნე დადიანის ქ. N192)

საკრებულოს თავმჯდომარე მამუკა ჭოხონელიძე

ხობის მუნიციპალიტეტის საკრებულოს
განკარგულება N65
2012 წლის 2 ნოემბერი
ქ. ხობი

„ხობის მუნიციპალიტეტის საკრებულოს ფიზიკური და კერძო სამართლის იურიდიული პირების მფლობელობაში (სარგებლობაში) არსებულ მიწის ნაკვეთებზე საკუთრების უფლების აღიარების კომისიის შემადგენლობის დამტკიცების შესახებ“ ხობის მუნიციპალიტეტის საკრებულოს 2010 წლის 12 ივლისის N17 განკარგულებაში ცვლილების შეტანის თაობაზე

„ადგილობრივი თვითმმართველობის შესახებ“ საქართველოს ორგანული კანონისა და „ფიზიკური და კერძო სამართლის იურიდიული პირების მფლობელობაში (სარგებლობაში) არსებულ მიწის ნაკვეთებზე საკუთრების უფლების აღიარების წესისა და საკუთრების უფლების მოწმობის ფორმის დამტკიცების შესახებ“ საქართველოს პრეზიდენტის 2007 წლის 15 სექტემბრის N525 ბრძანებულების შესაბამისად:

1. „ხობის მუნიციპალიტეტის საკრებულოს ფიზიკური და კერძო სამართლის იურიდიული პირების მფლობელობაში (სარგებლობაში) არსებულ მიწის ნაკვეთებზე საკუთრების უფლების აღიარების კომისიის შემადგენლობის დამტკიცების შესახებ“ ხობის მუნიციპალიტეტის საკრებულოს 2010 წლის 12 ივლისის N17 განკარგულებაში შეტანილ იქნეს შემდეგი ცვლილება:

ა) განკარგულების პირველი პუნქტი ჩამოყალიბდეს შემდეგი რედაქციით:

„1. დამტკიცდეს ხობის მუნიციპალიტეტის საკრებულოს ფიზიკური და კერძო სამართლის იურიდიული პირების მფლობელობაში (სარგებლობაში) არსებულ მიწის ნაკვეთებზე საკუთრების უფლების აღიარების კომისია შემდეგი შემადგენლობით:

კახა ბუკია - ხობის მუნიციპალიტეტის საკრებულოს თავმჯდომარის მოადგილე - კომისიის თავმჯდომარე;

მერაბ სილოგავა - ხობის მუნიციპალიტეტის საკრებულოს იურიდიულ საკითხთა და ადამიანის უფლებათა დაცვის კომისიის თავმჯომარე - კომისიის თავმჯდომარის მოადგილე;

რომეო ლატარია - ხობის მუნიციპალიტეტის საკრებულოს წევრი;

მარინა რუხაძე - ხობის მუნიციპალიტეტის გამგეობის ეკონომიკისა და ინფრასტრუქტურის განვითარების სამსახურის ეკონომიკური განვითარების, მუნიციპალური ქონების აღრიცხვისა და მართვის, ბუნებრივი რესურსების, ტრანსპორტის რეგულირებისა და ადგილობრივი მოსაკრებლების განყოფილების მთავარი სპეციალისტი;

სევერიან ბუკია - საქართველოს ეკონომიკისა და მდგრადი განვითარების სამინისტროს სამეგრელო-გურია-ზემო სვანეთის სახელმწიფო ქონების აღრიცხვისა და პრივატიზების სამხარეო სამმართველოს უფროსი სპეციალისტი.“;

2. განკარგულება ძალაში შევიდეს მიღებისთანავე.

3. განკარგულება შეიძლება გასაჩივრდეს საქართველოს ადმინისტრაციული კანონმდებლობით დადგენილი წესით, ხობის რაიონულ სასამართლოში (მისამართი: ქ. ხობი. ცოტნე დადიანის ქ. N192).

საკრებულოს თავმჯდომარე მამუკა ჭოხონელიძე

ხობის მუნიციპალიტეტის საკრებულოს
განკარგულება N66
2012 წლის 7 დეკემბერი
ქ. ხობი

მამუკა ქარდავას ხობის მუნიციპალიტეტის საკრებულოს თავმჯდომარედ არჩევის შესახებ

1. „ადგილობრივი თვითმმართველობის შესახებ“ საქართველოს ორგანული კანონის 22-ე მუხლის პირველი პუნქტის „ა“ ქვეპუნქტის, 33-ე მუხლის მე-2 პუნქტისა და „ხობის მუნიციპალიტეტის საკრებულოს დებულების (რეგლამენტის) დამტკიცების შესახებ“ ხობის მუნიციპალიტეტის საკრებულოს 2008 წლის 25 დეკემბრის №109 დადგენილების მე-13 მუხლის პირველი პუნქტისა და 87-ე მუხლის შესაბამისად ხობის მუნიციპალიტეტის საკრებულოს თავმჯდომარედ არჩეულ იქნეს მამუკა ქარდავა.

2. ხობის მუნიციპალიტეტის საკრებულოს თავმჯდომარის თანამდებობრივი სარგო განისაზღვროს საკრებულოს მიერ დადგენილი საკრებულოს თავმჯდომარის თანამდებობრივი სარგოს შესაბამისად.

3. განკარგულება ძალაში შევიდეს მიღებისთანავე.

4. განკარგულება შეიძლება გასაჩივრდეს საქართველოს ადმინისტრაციული კანონმდებლობით დადგენილი წესით ხობის რაიონულ სასამართლოში. (მისამართი ქ. ხობი ცოტნე დადიანის ქ. N192).

საკრებულოს თავმჯდომარის მოვალეობის შემსრულებელი
საკრებულოს თავმჯდომარის მოადგილე კახა ბუკია

ხობის მუნიციპალიტეტის საკრებულოს

განკარგულება N67

2012 წლის 14 დეკემბერი

ქ. ხობი

„ხობის მუნიციპალიტეტის 2012 წლის ადგილობრივი შესყიდვების გეგმის დამტკიცების შესახებ“ ხობის მუნიციპალიტეტის საკრებულოს 2012 წლის 9 იანვრის N2 განკარგულებაში ცვლილების შეტანის თაობაზე

1. „ადგილობრივი თვითმმართველობის შესახებ“ საქართველოს ორგანული კანონის შესაბამისად, „ხობის მუნიციპალიტეტის 2012 წლის ადგილობრივი შესყიდვების გეგმის დამტკიცების შესახებ“ ხობის მუნიციპალიტეტის საკრებულოს 2011 წლის 9 იანვრის N2 განკარგულებაში შეტანილ იქნეს შემდეგი ცვლილება:

ა) დანართი 1-ში მცირდება:

21000 ლარით მსუბუქი ავტომობილის შეძენის ასიგნება; 300 ლარით პიკაპის ტიპის ავტომობილის შეძენის ასიგნება; 500 ლარით 2 ცალი სავარძლის შეძენის ასიგნება; 7700 ლარით ახალი ხიბულის თემის სანადარაიოს უბნის გზის მოხრეშვის სამუშაოების ასიგნება; 100 ლარით კონდიციონერის მონტაჟის ასიგნება; 2000 ლარით ხობი-ყაზბეგი-ხობის ექსკურსიის ასიგნება; 2000 ლარით ახალგაზრდული და სპორტული ღონისძიებების სატრანსპორტო მიმსახურების ასიგნება; 400 ლარით ძეგლების მონიტორინგისთვის ტრანსპორტით მომსახურების ასიგნება; 50 ლარით სოფელ ახალი ხიბულის სანადარაიოს უბნის გზის მოხრეშვის სამუშაოების საპროექტო-სახარჯთაღრიცხვო დოკუმენტაციის შედგენის ასიგნება; 3000 ლარით ხობის მუნიციპალიტეტის უცხოენოვანი ტურისტული რუკა-გზამკვლევის შედგენის ასიგნება; 3500 ლარით საინფორმაციო ბუკლეტების დაბეჭდვის ასიგნება; 1220 ლარით ინტელექტ-შოუ 2012-ის ასიგნება; 2000 ლარით საახალწლო ღონისძიება სოციალურად დაუცველი ბავშვებისათვის ღონისძიების ასიგნება; 100 ლარით საანგარიშო სტენდური კონფერენცია, გამოფენას ასიგნება; 1000 ლარით გაწვევის საექიმო კომისიის ასიგნება; 437 ლარით ხობის მუნიციპალიტეტის პირველობა მაგიდის ჩოგბურთში (ჭაბუკები-გოგონები) საჯარო სკოლებს შორის ასიგნება; 312 ლარით ხობის მუნიციპალიტეტის პირველობა ქართულ ჭიდაობაში ასიგნება; 383 ლარით ხობის მუნიციპალიტეტის საჯარო სკოლების პირველობა მძლეოსნობაში ასიგნება; 637 ლარით 2004 წელს საქართველოს ტერიტორიალური მთლიანობისათვის ბრძოლაში (შიდა ქართლი) დაღუპული კობა შუბითიძის სახელობის თასის გათამაშება ფეხბურთში ასიგნება; 458 ლარით ხობის მუნიციპალიტეტის პირველობა ფრენბურთში ასიგნება; 647 ლარით ხობის მუნიციპალიტეტის საჯარო სკოლების პირველობა ფეხბურთში ასიგნება; 142,62 ლარით ქვემო ქვალონის თემის გიმოზგონჯილის უბანში გზის ორმული შეკეთება, საპროექტო დოკუმენტაციის შედგენის ასიგნება; 3091,71 ლარით ქვემო ქვალონის თემის გვიმარონის უბანში სანიაღვრე არხის ამოწმენდის ასიგნება; 100,9 ლარით ქვემო ქვალონის თემის გვიმარონის უბანში სანიაღვრე არხის ამოწმენდა, საპროექტო დოკუმენტაციის შედგენის ასიგნება; 2228,1 ლარით ქვემო ქვალონის თემის ბულიშის უბანში საყანე ფართობების შემოკავების ასიგნება; 111,45 ლარით ქვემო ქვალონის თემის ბულიშის უბანში საყანე ფართობების შემოკავება, საპროექტო დოკუმენტაციის შედგენის ასიგნება; 17,78 ლარით ქვემო ქვალონის თემის დურღენას უბანში გზის

ორმული შეკეთების ასიგნება; 146,61 ლარით ქვემო ქვალონის თემის დურღენას უბანში გზის ორმული შეკეთება, საპროექტო დოკუმენტაციის შედგენის ასიგნება; 1,22 ლარით ქვემო ქვალონის თემის ჭითაუშქურის უბანში სანიაღვრე არხის ამოწმენდის ასიგნება; 75,44 ლარით ქვემო ქვალონის თემის ჭითაუშქურის უბანში სანიაღვრე არხის ამოწმენდა, საპროექტო დოკუმენტაციის შედგენის ასიგნება; 1974.62 ლარით პატარა ფოთში სტადიონის კეთილმოწყობის ასიგნება; 99.67 ლარით პატარა ფოთში სტადიონის კეთილმოწყობა, საპროექტო დოკუმენტაციის შედგენის ასიგნება; 2887.16 ლარით შავღელეში წყალსადენის გამრიცხველიანების ასიგნება; 85.82 ლარით შავღელეში წყალსადენის გამრიცხველიანება, საპროექტო დოკუმენტაციის შედგენის ასიგნება; 3533.59 ლარით შავღელეში წყალსადენის რეაბილიტაციის ასიგნება; 106.66 ლარით შავღელეში წყალსადენის რეაბილიტაცია, საპროექტო დოკუმენტაციის შედგენის ასიგნება; 663.3 ლარით გურიფულის თემის პირველი გურიფულის უბანში სანიაღვრე არხის ამოწმენდის ასიგნება; 1451.34 ლარით გურიფულის პირველი გურიფულის უბანში სასაფლაოს მიმდებარე ტერიტორიის სანიაღვრე არხის ამოწმენდის ასიგნება; 0.5 ლარით პირველი გურიფულის უბანში სასაფლაოს მიმდებარე ტერიტორიის სანიაღვრე არხის ამოწმენდა, საპროექტო დოკუმენტაციის შედგენის ასიგნება; 2632.64 ლარით მეორე გურიფულის უბანში სანიაღვრე არხის ამოწმენდის ასიგნება; 4961.13 ლარით ახალსოფლის ცენტრის უბანში ხიდის მოწყობის ასიგნება; 338.15 ლარით ახალსოფლის ცენტრის უბანში ხიდის მოწყობა, საპროექტო დოკუმენტაციის შედგენის ასიგნება; 4734,43 ლარით ახალსოფლის გაღმა პირველი ხორგის უბანში სანიაღვრე არხის მოწყობის (საშონიოს უბანი) ასიგნება; 187,03 ლარით ახალსოფლის გაღმა პირველი ხორგის უბანში სანიაღვრე არხის მოწყობა (საშონიოს უბანი), საპროექტო დოკუმენტაციის შედგენის ასიგნება; 1101,8 ლარით ახალსოფლის გაღმა პირველი ხორგის უბანში სანიაღვრე არხის მოწყობის ასიგნება; 54,94 ლარით ახალსოფლის გაღმა პირველი ხორგის უბანში სანიაღვრე არხის მოწყობა, საპროექტო დოკუმენტაციის შედგენის ასიგნება; 1302,68 ლარით ახალსოფლის გაღმა პირველი ხორგის უბანში მინი სტადიონის კეთილმოწყობის სამუშაოების ასიგნება; 65,13 ლარით ახალსოფლის გაღმა პირველი ხორგის უბანში მინი სტადიონის კეთილმოწყობის სამუშაოები, საპროექტო დოკუმენტაციის შედგენის ასიგნება; 48,77 ლარით ჭალადიდის საბაჟოს უბანში საყანე ფართობების შემოკავების ასიგნება; 200,37 ლარით ჭალადიდის საბაჟოს უბანში საყანე ფართობების შემოკავება, საპროექტო დოკუმენტაციის შედგენის ასიგნება; 85,98 ლარით ჭალადიდის საღვამიჩაოს უბანში საყანე ფართობების შემოკავების ასიგნება; 173,59 ლარით ჭალადიდის საღვამიჩაოს უბანში საყანე ფართობების შემოკავება, საპროექტო დოკუმენტაციის შედგენის ასიგნება; 947.29 ლარით ჭალადიდის საჭოჭუოს უბანში გზის რეაბილიტაციის ასიგნება; 96.48 ლარით ჭალადიდის საჭოჭუოს უბანში გზის რეაბილიტაცია, საპროექტო დოკუმენტაციის შედგენის ასიგნება; 1179.74 ლარით ნოჯიხევის უბანში სანიაღვრე არხის მოწყობის ასიგნება 59.35 ლარით ნოჯიხევის უბანში სანიაღვრე არხის მოწყობა, საპროექტო დოკუმენტაციის შედგენის ასიგნება; 1615.5 ლარით ნოჯიხევის დასახლების უბანში წყალსადენი ქსელის მოწყობის ასიგნება; 55.35 ლარით ნოჯიხევის დასახლების უბანში წყალსადენი ქსელის მოწყობა, საპროექტო დოკუმენტაციის შედგენის ასიგნება; 57.75 ლარით ნოჯიხევის ზენის უბანში გზის ორმული შეკეთების ასიგნება; 75.09 ლარით ნოჯიხევის ზენის უბანში გზის ორმული შეკეთება, საპროექტო დოკუმენტაციის შედგენის ასიგნება; 17.71 ლარით ნოჯიხევის კუთხე ნოჯიხევის უბანში ასფალტობეტონით გზის ორმული შეკეთების ასიგნება; 283.25 ლარით ნოჯიხევის კუთხე ნოჯიხევის უბანში გზის ორმული შეკეთება

ასფალტობეტონით, საპროექტო დოკუმენტაციის შედგენის ასიგნება; 315.68 ლარით ნოჯიხევის კუთხე ნოჯიხევის ხიდბოგირის შეკეთების ასიგნება; 15.8 ლარით ნოჯიხევის კუთხე ნოჯიხევის ხიდბოგირის შეკეთება, საპროექტო დოკუმენტაციის შედგენის ასიგნება; 4040.22 ლარით პირველი მაისის ბულიწყუს უბანში გზების ორმული შეკეთების ასიგნება; 187.71 ლარით პირველი მაისის ბულიწყუს უბანში გზების ორმული შეკეთება, საპროექტო დოკუმენტაციის შედგენის ასიგნება; 926.06 ლარით პირველი მაისის ბულიწყუს უბანში ხიდბოგირების მოწყობის ასიგნება; 46.0 ლარით პირველი მაისის ბულიწყუს უბანში ხიდბოგირების მოწყობის ასიგნება; 88.72 ლარით პირვ. მაისის ბულიწყუს უბანში სანიაღვრე არხის ამოწმენდის ასიგნება; 43.71 ლარით პირველი მაისის ბულიწყუს უბანში სანიაღვრე არხის ამოწმენდა, საპროექტო დოკუმენტაციის შედგენის ასიგნება; 1599.22 ლარით პირველი მაისის საკვიკვინიოს უბანში გზების ორმული შეკეთების ასიგნება; 73.19 ლარით პირველი მაისის საკვიკვინიოს უბანში გზების ორმული შეკეთება, საპროექტო დოკუმენტაციის შედგენის ასიგნება; 1280.05 ლარით პირველი მაისის ჭიხუს უბანში გზების ორმული შეკეთების ასიგნება; 59.05 ლარით პირველი მაისის ჭიხუს უბანში გზების ორმული შეკეთება, საპროექტო დოკუმენტაციის შედგენის ასიგნება; 485.27 ლარით საჯიჯაოს ზენის უბნის სანიაღვრე არხის ამოწმენდის ასიგნება; 0.08 ლარით საჯიჯაოს ზენის უბნის სანიაღვრე არხის ამოწმენდა, საპროექტო დოკუმენტაციის შედგენის ასიგნება; 1332.28 ლარით საჯიჯაოს ზენის უბნის სანიაღვრე არხის ამოწმენდა, საპროექტო დოკუმენტაციის შედგენის ასიგნება; 1144.46 ლარით საჯიჯაოს ჯაპიშაქრის უბნის მოსაცდელის მოწყობის ასიგნება; 95.01 ლარით საჯიჯაოს ჯაპიშაქრის უბნის მოსაცდელის მოწყობა, საპროექტო დოკუმენტაციის შედგენის ასიგნება; 36.01 ლარით ხამისქურის უბნის ცენტრის კეთილმოწყობა, საპროექტო დოკუმენტაციის შედგენის ასიგნება; 2048.59 ლარით ხამისქურის უბნის წყალსადენის რეაბილიტაციის ასიგნება; 287.86 ლარით ხამისქურის უბნის წყალსადენის რეაბილიტაცია, საპროექტო დოკუმენტაციის შედგენის ასიგნება; 51.33 ლარით ხამისქურის უბნის მოსაცდელის მოწყობა, საპროექტო დოკუმენტაციის შედგენის ასიგნება; 2498.1 ლარით ხამისქურის საკუკაოს უბნის საყანე ფართობების შემოკავების ასიგნება; 43.71 ლარით ხამისქურის საკუკაოს უბნის საყანე ფართობების შემოკავება, საპროექტო დოკუმენტაციის შედგენის ასიგნება; 109.29 ლარით ხამისქურის საქირიოს უბნის წყალსადენის ქსელის მოწყობა, საპროექტო დოკუმენტაციის შედგენის ასიგნება; 54.59 ლარით თორსის უბნის გზის ორმული შეკეთება, საპროექტო დოკუმენტაციის შედგენის ასიგნება; 1487.01 ლარით თორსის უბნის წყალსადენის რეაბილიტაციის ასიგნება; 73.19 ლარით თორსის უბნის წყალსადენის რეაბილიტაცია, საპროექტო დოკუმენტაციის შედგენის ასიგნება; 0.26 ლარით თორსის დღვაბის უბნის გზის ორმული შეკეთების ასიგნება; 97.24 ლარით თორსის დღვაბის უბნის გზის ორმული შეკეთება, საპროექტო დოკუმენტაციის შედგენის ასიგნება; 97.24 ლარით თორსის დღვაბის უბნის გზის ორმული შეკეთება, საპროექტო დოკუმენტაციის შედგენის ასიგნება; 1311.77 ლარით თორსის საბუკიოს უბნის სანიაღვრე არხის ამოწმენდის ასიგნება; 66.14 ლარით თორსის საბუკიოს უბნის სანიაღვრე არხის ამოწმენდა, საპროექტო დოკუმენტაციის შედგენის ასიგნება; 4122.24 ლარით ზემო ქვალონის წყალსადენის რეაბილიტაციის ასიგნება; 191.89 ლარით ზემო ქვალონის წყალსადენის რეაბილიტაცია, საპროექტო დოკუმენტაციის შედგენის ასიგნება; 31.71 ლარით ძველი ხიბულის საღურწკაიოს უბნის წყალსადენის რეაბილიტაცია, საპროექტო დოკუმენტაციის შედგენის ასიგნება; 7.64 ლარით ძველი ხიბულის საყურაშვილოს უბნის გზის ორმული შეკეთების ასიგნება; 45.45 ლარით

ძველი ხიბულის საყურაშვილოს უბნის გზის ორმული შეკეთება, საპროექტო დოკუმენტაციის შედგენის ასიგნება; 185.24 ლარით ძველი ხიბულის საღურწკაიო-საჯაკონიოს უბნის ხიდბოგირის შეკეთების ასიგნება; 44.48 ლარით ძველი ხიბულის საღურწკაიო-საჯაკონიოს უბნის ხიდბოგირის შეკეთება, საპროექტო დოკუმენტაციის შედგენის ასიგნება; 26.29 ლარით ძველი ხიბულის საჯაკონიოს უბნის წყალსადენის ავზის შეძენა და მონტაჟი, საპროექტო დოკუმენტაციის შედგენის ასიგნება; 21.55 ლარით შუა ხორგის გამოღმა შუა ხორგის უბნის გზის ორმული შეკეთების ასიგნება; 124,2 ლარით შუა ხორგის გამოღმა შუა ხორგის უბნის გზის ორმული შეკეთება, საპროექტო დოკუმენტაციის შედგენის ასიგნება; 11,94 ლარით შუა ხორგის გაღმა შუა ხორგის უბნის გზის ორმული შეკეთების ასიგნება; 110,84 ლარით შუა ხორგის გაღმა შუა ხორგის უბნის გზის ორმული შეკეთება, საპროექტო დოკუმენტაციის შედგენის ასიგნება; 71,94 ლარით შუა ხორგის ყორათის უბნის სანიაღვრე არხის ამოწმენდა, საპროექტო დოკუმენტაციის შედგენის ასიგნება; 2,25 ლარით ბიის ცენტრის უბნის ბონდის ხიდის სარემონტო სამუშაოების ასიგნება; 114,85 ლარით ბიის ცენტრის უბნის ბონდის ხიდის სარემონტო სამუშაოები, საპროექტო დოკუმენტაციის შედგენის ასიგნება; 1608,42 ლარით ბიის საშონიოს უბნის წყალსადენის რეაბილიტაციის ასიგნება; 58,71 ლარით ბიის საშონიოს უბნის წყალსადენის რეაბილიტაცია, საპროექტო დოკუმენტაციის შედგენის ასიგნება; 15,62 ლარით ბიის ზემო ბიის უბნის გზის ორმული შეკეთების ასიგნება; 19,14 ლარით ბიის ზემო ბიის უბნის გზის ორმული შეკეთება, საპროექტო დოკუმენტაციის შედგენის ასიგნება; 2586,1 ლარით ახალი ხიბულის ცენტრის უბნის მინისტადიონის კეთილმოწყობის სამუშაოების ასიგნება; 116,37 ლარით ახალი ხიბულის ცენტრის უბნის მინისტადიონის კეთილმოწყობის სამუშაოები, საპროექტო დოკუმენტაციის შედგენის ასიგნება; 1706,53 ლარით ახალი ხიბულის გაშფერდის უბნის ი. კობახიძის ქუჩაზე გზის რეაბილიტაციის ასიგნება; 131,68 ლარით ახალი ხიბულის გაშფერდის უბნის გზის რეაბილიტაცია ი. კობახიძის ქუჩაზე, საპროექტო დოკუმენტაციის შედგენის ასიგნება; 10946,62 ლარით ახალი ხიბულის ზუბის უბნის წყალსადენის რეაბილიტაციის ასიგნება; 528,9 ლარით ახალი ხიბულის ზუბის უბნის წყალსადენის რეაბილიტაცია, საპროექტო დოკუმენტაციის შედგენის ასიგნება; 4585,96 ლარით ქარიატის გაღმა ქარიატის უბნის კლუბის სარემონტო სამუშაოების ასიგნება; 222,31 ლარით ქარიატის გაღმა ქარიატის უბნის კლუბის სარემონტო სამუშაოები, საპროექტო დოკუმენტაციის შედგენის ასიგნება; 828,07 ლარით ყულევის წყლის ავზების შეძენა და მონტაჟის ასიგნება; 41,43 ლარით ყულევის წყლის ავზების შეძენა და მონტაჟი, საპროექტო დოკუმენტაციის შედგენის ასიგნება; 2443,2 ლარით ყულევის სანიაღვრე არხის რეაბილიტაციის ასიგნება; 29,1 ლარით ყულევის სანიაღვრე არხის რეაბილიტაცია, საპროექტო დოკუმენტაციის შედგენის ასიგნება; 300 ლარით სოფელ ძველი ხიბულის საღურწკაიოს უბანში ღელე სკურჩაზე არსებული ხიდ-ბოგირის სარეგულაციო კედლების აღდგენის სამუშაოების საპროექტო-სახარჯთაღრიცხვო დოკუმენტაციის შედგენის ასიგნება; 150 ლარით სოფელ ძველი ხიბულის საკონჯარიოს უბანში წარეცხილი გზის რეაბილიტაციის სამუშაოების საპროექტო-სახარჯთაღრიცხვო დოკუმენტაციის შედგენის ასიგნება; 115,46 ლარით პატარა ფოთში საბავშვო ბაღის რემონტი, საპროექტო დოკუმენტაციის შედგენის ასიგნება; 2353,3 ლარით პატარა ფოთში საბავშვო ბაღის რემონტის ასიგნება; 115,43 ლარით ნოჯიხევის უბანში საბავშვო ბაღის კეთილმოწყობა, საპროექტო დოკუმენტაციის შედგენის ასიგნება; 2535,59 ლარით ნოჯიხევის უბანში საბავშვო ბაღის კეთილმოწყობის სამუშაოების ასიგნება; 53,45 ლარით ნოჯიხევის დასახლების უბანში

საბავშვო ბაღში სასმელი წყლის ჭის მოწესრიგება, საპროექტო დოკუმენტაციის შედგენის ასიგნება; 1579,73 ლარით ნოჯიხევის დასახლების უბანში საბავშვო ბაღში სასმელი წყლის ჭის მოწესრიგების სამუშაოების ასიგნება; 348,13 ლარით მეორე გურიფულის უბანში გზის ორმული შეკეთების სამუშაოების ასიგნება; 142,68 ლარით საჯიჯაოს გაღმა საჯიჯაოს უბნის გზის რეაბილიტაციის სამუშაოების ასიგნება; 458,62 ლარით საჯიჯაოს გაღმა საჯიჯაოს ცენტრის უბნის გზის რეაბილიტაციის სამუშაოების ასიგნება; 590,76 ლარით საჯიჯაოს ზენის უბნის ხიდ-ბოგირის მოწყობის სამუშაოების ასიგნება; 684,59 ლარით ხეთის წყალსადენის სათაო ნაგებობისა და ქსელის სარეაბილიტაციო სამუშაოები, საპროექტო დოკუმენტაციის შედგენის ასიგნება; 1095,16 ლარით შუა ხორგის ყორათის უბნის სანიაღვრე არხის ამოწმენდის სამუშაოების ასიგნება; 3191,56 ლარით საჯიჯაოს ზენის უბნის საყანე ფართობების შემოკავების სამუშაოების ასიგნება; 6700 ლარით სათადარიგო ნაწილების ასიგნება; 5300 ლარით ქ. ხობში ცოტნე დადიანის ქუჩა N238 მდებარე საცხოვრებელი სახლის სახურავის რეაბილიტაციის ასიგნება; 25800 ლარით საინფორმაციო ბუკლეტების დაბეჭდვის ასიგნება; 70 ლარით ზემო ქვალონის თემში გზის მოხრეშვის სამუშაოების საპროექტო-სახარჯთაღრიცხვო დოკუმენტაციის შედგენის ასიგნება; 40 ლარით ქარიატის თემში სასოფლო გზების მოხრეშვითი სამუშაოების საპროექტო-სახარჯთაღრიცხვო დოკუმენტაციის შედგენის ასიგნება; 35 ლარით სოფელ პირველ ხორგაში სასოფლო გზების მოხრეშვითი სამუშაოების საპროექტო-სახარჯთაღრიცხვო დოკუმენტაციის შედგენის ასიგნება; 70 ლარით ნოჯიხევის თემში სასოფლო გზების მოხრეშვითი სამუშაოების საპროექტო-სახარჯთაღრიცხვო დოკუმენტაციის შედგენის ასიგნება; 70 ლარით ახალსოფლის თემში სასოფლო გზების მოხრეშვითი სამუშაოების საპროექტო-სახარჯთაღრიცხვო დოკუმენტაციის შედგენის ასიგნება; 70 ლარით სოფელ საგვიჩიოში სასოფლო გზების მოხრეშვითი სამუშაოების საპროექტო-სახარჯთაღრიცხვო დოკუმენტაციის შედგენის ასიგნება; 35 ლარით ქალაქ ხობში სამეგრელოს ქუჩის მოხრეშვითი სამუშაოების საპროექტო-სახარჯთაღრიცხვო დოკუმენტაციის შედგენის ასიგნება; 40 ლარით ქალაქ ხობში კოლხეთის დასახლებაში მოხრეშვითი სამუშაოების საპროექტო-სახარჯთაღრიცხვო დოკუმენტაციის შედგენის ასიგნება; 105 ლარით ხამისქურის თემში სასმელი წყლის მაგისტრალის მოწყობის სამუშაოების საპროექტო-სახარჯთაღრიცხვო დოკუმენტაციის შედგენის ასიგნება; 90 ლარით პირველი მაისის თემის ოქროს საწმისის უბანში წყალსადენის ქსელის მოწესრიგების სამუშაოების საპროექტო-სახარჯთაღრიცხვო დოკუმენტაციის შედგენის ასიგნება; 35 ლარით შუა ხორგის თემში სანიაღვრე არხის მოწყობის სამუშაოების საპროექტო-სახარჯთაღრიცხვო დოკუმენტაციის შედგენის ასიგნება; 225 ლარით ქალაქ ხობში სათნოების სახლის მიმდებარე ტერიტორიაზე საკანალიზაციო და სანიაღვრე სისტემების რეაბილიტაციის საპროექტო-სახარჯთაღრიცხვო დოკუმენტაციის შედგენის ასიგნება; 405 ლარით ნოჯიხევის თემში სასოფლო გზების მოხრეშვითი სამუშაოების ასიგნება; 525 ლარით ახალსოფლის თემში სასოფლო გზების მოხრეშვითი სამუშაოების ასიგნება; 385 ლარით ქალაქ ხობში სამეგრელოს ქუჩის მოხრეშვითი სამუშაოების ასიგნება; 205 ლარით ქალაქ ხობში კოლხეთის დასახლებაში მოხრეშვითი სამუშაოების ასიგნება; 260 ლარით ხამისქურის თემში სასმელი წყლის მაგისტრალის მოწყობის სამუშაოების ასიგნება; 170 ლარით პირველი მაისის თემის ოქროს საწმისის უბანში წყალსადენის ქსელის მოწესრიგების სამუშაოების ასიგნება; 820 ლარით შუა ხორგის თემში სანიაღვრე არხის მოწყობის სამუშაოების ასიგნება; 345 ლარით ქალაქ ხობში სათნოების სახლის მიმდებარე ტერიტორიაზე საკანალიზაციო და სანიაღვრე სისტემების რეაბილიტაციის

სამუშაოების ასიგნება; 880 ლარით ქ. ხობში ცოტნე დადიანის ქუჩაზე და კოლხეთის დასახლებაში გარე განათების მოწყობის სამუშაოების ასიგნება; 790 ლარით ახალი სოფლის თემში კომპიუტერის ოთახის მოწყობის სამუშაოების ასიგნება; 2240 ლარით პირველი მაისის თემში ეკლესიის მისასვლელი გზის სარეაბილიტაციო სამუშაოების ასიგნება; 380 ლარით ხეთის თემში სანიაღვრე არხის ამოწმენდის სამუშაოების ასიგნება; 3200 ლარით გურიფულის თემში სოფელ მეორე გურიფულში წყალსადენის ქსელის სარეაბილიტაციო სამუშაოების ასიგნება; 100 ლარით ჭალადიდის თემის სოფელ საჭოჭუოში მინისტადიონის სარეაბილიტაციო სამუშაოების საპროექტო-სახარჯთაღრიცხვო დოკუმენტაციის შედგენის ასიგნება; 30 ლარით ქ. ხობში ცოტნე დადიანის ქუჩაზე და კოლხეთის დასახლებაში გარე განათების მოწყობის სამუშაოების საპროექტო-სახარჯთაღრიცხვო დოკუმენტაციის შედგენის ასიგნება; 30 ლარით ახალსოფლის თემში კომპიუტერის ოთახის მოწყობის სამუშაოების საპროექტო-სახარჯთაღრიცხვო დოკუმენტაციის შედგენის ასიგნება; 110 ლარით პირველი მაისის თემში ეკლესიის მისასვლელი გზის სარეაბილიტაციო სამუშაოების საპროექტო-სახარჯთაღრიცხვო დოკუმენტაციის შედგენის ასიგნება; 30 ლარით ხეთის თემში სანიაღვრე არხის ამოწმენდის სამუშაოების საპროექტო-სახარჯთაღრიცხვო დოკუმენტაციის შედგენის ასიგნება; 210 ლარით გურიფულის თემში სოფელ მეორე გურიფულში წყალსადენის ქსელის სარეაბილიტაციო სამუშაოების საპროექტო-სახარჯთაღრიცხვო დოკუმენტაციის შედგენის ასიგნება; 5000 ლარით ყულევში სასმელი წყლის შეზიდვის ასიგნება; 700 ლარით სოფელ ახალსოფლის სანადარიოს უბნის წყალსადენის სისტემის რეაბილიტაციის სამუშაოების ასიგნება; 4700 ლარით ნაგავსაყრელთან მისასვლელი გზის რეაბილიტაციის სამუშაოების ასიგნება; 1400 ლარით ახალი სასაფლაოს კეთილმოწყობის სამუშაოების ასიგნება; 17100 ლარით ადმინისტრაციული შენობის (ძველი რაიკომის) ოთახების სარემონტო სამუშაოების ასიგნება; 1600 ლარით ადმინისტრაციული შენობის (ყოფილი რაპოს) ოთახების სარემონტო სამუშაოების ასიგნება; 900 ლარით თორსის საბავშვო ბაღის კანალიზაციის რეაბილიტაციის სამუშაოების ასიგნება; 3200 ლარით ძველი ხიბულის თემის შუა ჭალის და საქანთარიოს უბნების გზების რეაბილიტაციის სამუშაოების ასიგნება; 900 ლარით ხობის მუნიციპალიტეტის სოფლების პატარა ფოთის, შავღელეს, ზემო ქვალონის ადგილობრივი მნიშვნელობის გზების სარეაბილიტაციო სამუშაოების ასიგნება; 13800 ლარით ქ. ხობში სამეგრელოს, მირცხულავას, გორგასალის, გურამიშვილის, შანიძის და გამსახურდიას ქუჩებზე სანიაღვრე არხების მოწყობის სამუშაოების ასიგნება; 7400 ლარით ახალი ხიბულის თემის საღურწკაიოს უბანში გზის რეაბილიტაციის სამუშაოების ასიგნება, საფუძველი: არსებული ეკონომია; 600 ლარით უმწეოთა სასადილო დარბაზის იატაკის რეაბილიტაციის სამუშაოების ასიგნება; 400 ლარით ახალი ხიბულის თემში ვეტამბულატორიის რეაბილიტაციის სამუშაოების ასიგნება; 200 ლარით ქ. ხობში მრავალსართულიანი საცხოვრებელი სახლების (ჭყონდიდელის N6) სახურავების რეაბილიტაციის სამუშაოების საპროექტო-სახარჯთაღრიცხვო დოკუმენტაციის შედგენის ასიგნება; 100 ლარით ნაგავსაყრელთან მისასვლელი გზის რეაბილიტაცის სამუშაოების საპროექტო-სახარჯთაღრიცხვო დოკუმენტაციის შედგენის ასიგნება; 600 ლარით ნაგავსაყრელთან მისასვლელი გზის რეაბილიტაცია, ობიექტის ექსპერტიზის ასიგნება; 300 ლარით სოფელ ახალსოფლის სანადარაიოს უბნის წყალსადენის სისტემის რეაბილიტაცია, ობიექტის ექსპერტიზის ასიგნება; 400 ლარით ადმინისტრაციული შენობის (ძველი რაიკომის) ოთახების სარემონტო სამუშაოების საპროექტო-სახარჯთაღრიცხვო დოკუმენტაციის შედგენის ასიგნება; 550 ლარით

ადმინისტრაციული შენობის (ძველი რაიკომის) ოთახების სარემონტო სამუშაოები, ობიექტის ექსპერტიზის ასიგნება; 200 ლარით თორსის საბავშვო ბაღის კანალიზაციის რეაბილიტაცია, ობიექტის ექსპერტიზის ასიგნება; 400 ლარით ძველი ხიბულის თემის შუა ჭალის და საქანთარიოს უბნების გზების რეაბილიტაცია, საპროექტო-სახარჯთაღრიცხვო დოკუმენტაციის შედგენის ასიგნება; 600 ლარით ურთის მთაზე რადიომონიტორინგის სტაციონალურ სადგურთან მისასვლელი გზის ორმული შეკეთების სამუშაოები, ობიექტის ექსპერტიზის ასიგნება; 500 ლარით ხობის მუნიციპალიტეტის სოფლების პატარა ფოთის, შავღელეს, ზემო ქვალონის ადგილობრივი მნიშვნელობის გზების სარეაბილიტაციო სამუშაოები, საპროექტო-სახარჯთაღრიცხვო დოკუმენტაციის შედგენის ასიგნება; 700 ლარით ქ. ხობში სამეგრელოს, მირცხულავას, გორგასალის, გურამიშვილის, შანიძის და გამსახურდიას ქუჩებზე სანიაღვრე არხების მოწყობის სამუშაოების საპროექტო-სახარჯთაღრიცხვო დოკუმენტაციის შედგენის ასიგნება; 350 ლარით ახალი ხიბულის თემის საღურწკაიოს უბანში გზის რეაბილიტაციის სამუშაოების საპროექტო-სახარჯთაღრიცხვო დოკუმენტაციის შედგენის ასიგნება; 9200 ლარით ბენზინის შეძენის ასიგნება; 2900 ლარით დიზელის შეძენის ასიგნება; 200 ლარით 1 ცალი კომპიუტერის გარე მყარი დისკის შეძენის ასიგნება; 1000 ლარით 1 ცალი ტელევიზორის შეძენის ასიგნება; 200 ლარით 1 ცალი მოდემის შეძენის ასიგნება; 700 ლარით 1 ცალი კონდიციონერის შეძენის ასიგნება; 500 ლარით 1 ცალი ხის კარადის შეძენის ასიგნება; 500 ლარით 1 ცალი ხის კარადის შეძენის ასიგნება.

ბ) დანართი 1-ში იზრდება:

5500 ლარით 2500 ლიტრი ბენზინის შეძენის ასიგნება; 25 ლარით სამხედრო აღრიცხვაზე აყვანის შტამპის შეძენის ასიგნება; 25 ლარით სამხედრო აღრიცხვიდან მოხსნის შტამპის შეძენის ასიგნება; 1000 ლარით 1 ცალი პერსონალური კომპიუტერის (ნოუთბუქი) შეძენის ასიგნება; 9000 ლარით სათადარიგო ნაწილების შეძენის ასიგნება; 7400 ლარით ახალი ხიბულის თემის საღურწკაიოს უბანში გზის რეაბილიტაციის სამუშაოების ასიგნება; 6500 ლარით მიმდინარე რემონტის ხარჯის ასიგნება; 4550 ლარით ანაკლიაში საზოგადოებრივი კვების ობიექტით მომსახურების ასიგნება; 2520 ლარით სატრანსპორტო მომსახურება ანაკლიის კულტურულ-გასართობი პროგრამის ასიგნება; 900 ლარით ფიჭური მომსახურების ასიგნება; 350 ლარით ახალი ხიბულის თემის საღურწკაიოს უბანში გზის რეაბილიტაციის სამუშაოების საპროექტო-სახარჯთაღრიცხვო დოკუმენტაციის შედგენის ასიგნება; 1100 ლარით ინტერნეტმომსახურების ასიგნება; 47 ლარით ალფაბეტური წიგნის დაბეჭდვის ასიგნება; 24 ლარით ოქმის წიგნის დაბეჭდვის ასიგნება; 72 ლარით წვევამდელის სააღრიცხვო ბარათის დაბეჭდვის ასიგნება; 180 ლარით პირადი საქმის ყდის დაბეჭდვის ასიგნება; 100 ლარით წვევამდელის სამხედრო სააღრიცხვო მოწმობის დაბეჭდვის ასიგნება; 105 ლარით ნამსახურობის ბარათის დაბეჭდვის ასიგნება; 130 ლარით სამხედრო ბილეთის შემცვლელი დროებითი მოწმობის დაბეჭდვის ასიგნება; 120 ლარით სააღრიცხვო ბარათის დაბეჭდვის ასიგნება; 18 ლარით პირველადი აღრიცხვის უწყების დაბეჭდვის ასიგნება; 24 ლარით შემკრების უწყების დაბეჭდვის ასიგნება; 30 ლარით გაწვევის სამსახურში გამოსაცხადებელი უწყების დაბეჭდვის ასიგნება; 39 ლარით ანბანური ბარათის დაბეჭდვის ასიგნება; 15 ლარით შემოსული კორესპოდენციების აღრიცხვის ჟურნალის დაბეჭდვის ასიგნება; 15 ლარით გასული კორესპოდენციების აღრიცხვის ჟურნალის დაბეჭდვის ასიგნება; 5620 ლარით ქვემო ქვალონის ჭითაუშკურის უბანში მოსაცდელის მოწყობის ასიგნება; 300 ლარით ქვემო

ქვალონის ჭითაუშკურის უბანში მოსაცდელის მოწყობა, საპროექტო დოკუმენტაციის შედგენის ასიგნება; 4320 ლარით პატარა ფოთში სანიაღვრე არხის ამოწმენდის ასიგნება; 230 ლარით პატარა ფოთში სანიაღვრე არხის ამოწმენდა, საპროექტო დოკუმენტაციის შედგენის ასიგნება; 6280 ლარით შავღელეს წყალსადენის რეაბილიტაციის ასიგნება; 330 ლარით შავღელეს წყალსადენის რეაბილიტაცია, საპროექტო დოკუმენტაციის შედგენის ასიგნება; 1200 ლარით გურიფულის II გურიფულის უბანში გზის რეაბილიტაციის ასიგნება; 60 ლარით გურიფულის II გურიფულის უბანში გზის რეაბილიტაცია, საპროექტო დოკუმენტაციის შედგენის ასიგნება; 12200 ლარით ახალსოფლის გაღმა პირველი ხორგის უბანში წყალსადენის რეაბილიტაციის ასიგნება; 640 ლარით ახალსოფლის გაღმა პირველი ხორგის უბანში წყალსადენის რეაბილიტაცია, საპროექტო დოკუმენტაციის შედგენის ასიგნება; 1480 ლარით ჭალადიდის საბაჟოს უბანში ადმინისტრაციული შენობის კეთილმოწყობის ასიგნება; 80 ლარით ჭალადიდის საბაჟოს უბანში ადმინისტრაციული შენობის კეთილმოწყობა, საპროექტო დოკუმენტაციის შედგენის ასიგნება; 7620 ლარით ნოჯიხევში ვაჟა-ფშაველასა და რუსთაველის ქუჩების შეკეთების ასიგნება; 400 ლარით ნოჯიხევში ვაჟა-ფშაველასა და რუსთაველის ქუჩების შეკეთება, საპროექტო დოკუმენტაციის შედგენის ასიგნება; 7930 ლარით პირველ მაისში ადმინისტრაციული შენობის რემონტის ასიგნება; 420 ლარით პირველ მაისში ადმინისტრაციული შენობის რემონტი, საპროექტო დოკუმენტაციის შედგენის ასიგნება; 4850 ლარით ხამისქურის საქირიოს უბანში მილხიდის მოწყობის ასიგნება; 250 ლარით ხამისქურის საქირიოს უბანსი მილხიდის მოწყობა, საპროექტო დოკუმენტაციის შედგენის ასიგნება; 2940 ლარით თორსის წყალსადენის რეაბილიტაციის ასიგნება; 155 ლარით თორსის წყალსადენის რეაბილიტაცია, საპროექტო დოკუმენტაციის შედგენის ასიგნება; 4100 ლარით ზემო ქვალონის გზის ორმული შეკეთების ასიგნება; 215 ლარით ზემო ქვალონის გზის ორმული შეკეთება, საპროექტო დოკუმენტაციის შედგენის ასიგნება; 1730 ლარით სოფელ ბიის გზის რეაბილიტაციის ასიგნება; 90 ლარით სოფელ ბიის გზის რეაბილიტაცია, საპროექტო დოკუმენტაციის შედგენის ასიგნება; 12251,56 ლარით ახალი ხიბულის ადმინისტრაციული შენობის სარემონტო სამუშაოების ასიგნება; 600 ლარით ახალი ხიბულის ადმინისტრაციული შენობის სარემონტო სამუშაოები, საპროექტო დოკუმენტაციის შედგენის ასიგნება; 3200 ლარით ახალი ხიბულის გაშფერდის უბანში კალათბურთის მოედნის შემოკავების ასიგნება; 200 ლარით ახალი ხიბულის გაშფერდის უბანში კალათბურთის მოედნის შემოკავება, საპროექტო დოკუმენტაციის შედგენის ასიგნება; 4570 ლარით ქარიატის გაღმა ქარიატის უბანში კლუბის სარემონტო სამუშაოების ასიგნება; 240 ლარით ქარიატის გაღმა ქარიატის უბანში კლუბის სარემონტო სამუშაოები, საპროექტო დოკუმენტაციის შედგენის ასიგნება; 3200 ლარით სოფ. ყულევში წყლის ავზების შეძენა და მონტაჟის ასიგნება; 170 ლარით სოფ. ყულევში წყლის ავზების შეძენა და მონტაჟი, საპროექტო დოკუმენტაციის შედგენის ასიგნება; 450 ლარით სოფელ ძველ ხიბულაში საკონჯარიოსა და საღურწკაიოს უბნებში წარეცხილი გზის სარეაბილიტაციო სამუშაოების საპროექტო-სახარჯთაღრიცხვო დოკუმენტაციის შედგენის ასიგნება; 500 ლარით ქ. ხობში ცოტნე დადიანის N244-ში მდებარე საცხოვრებელ სახლთან არსებული გარე საკანალიზაციო სისტემის რეაბილიტაციის სამუშაოების ასიგნება; 2539,9 ლარით ხეთის თემის სოფელ ოხვამეკარის სასმელი წყლის მაგისტრალის სარეაბილიტაციო სამუშაოების ასიგნება; 5533,82 ლარით სოფელ ძველი ხიბულის საღურწკაიოს უბანში ღელე სკურჩაზე არსებული ხიდ-ბოგირის სარეგულაციო კედლების აღდგენის სამუშაოების ასიგნება; 1600 ლარით ქ. ხობში ყოფილი სკოლა-ინტერნატის შენობის

გარე კანალიზაციის ქსელის მოწესრიგების სამუშაოების ასიგნება; 4276,71 ლარით ქ. ხობში ცოტნე დადიანისა და თედო სახოკიას ქუჩებზე სანიაღვრე არხის ამოწმენდის სამუშაოების ასიგნება; 8580,44 ლარით სოფელ ძველ ხიბულაში საკონჯარიოსა და საღურწკაიოს უბნებში წარეცხილი გზის სარეაბილიტაციო სამუშაოების ასიგნება; 300 ლარით ნოჯიხევის თემის სოფელ ნოჯიხევში გზის ასფალტობეტონის საფარის წყალამრიდი ნაგებობის მოწყობის სამუშაოების საპროექტო-სახარჯთაღრიცხვო დოკუმენტაციის შედგენის ასიგნება; 4700 ლარით ნოჯიხევის თემის სოფელ ნოჯიხევში გზის ასფალტობეტონის საფარის წყალამრიდი ნაგებობის მოწყობის სამუშაოების ასიგნება; 900 ლარით ქ. ხობში ყაზბეგის ქუჩაზე რკინიგზისქვეშა გასასვლელის მოწესრიგების სამუშაოების საპროექტო-სახარჯთაღრიცხვო დოკუმენტაციის შედგენის ასიგნება; 18728,1 ლარით ქ. ხობში ყაზბეგის ქუჩაზე რკინიგზისქვეშა გასასვლელის მოწესრიგების სამუშაოების ასიგნება; 419,46 ლარით ხეთის წყალსადენის სათაო ნაგებობისა და ქსელის სარეაბილიტაციო სამუშაოების ასიგნება; 3640 ლარით პირველი გურიფულის უბანში საბავშვო ბაღის სარემონტო სამუშაოების ასიგნება; 195 ლარით პირველი გურიფულის უბანში საბავშვო ბაღის სარემონტო სამუშაოები, საპროექტო დოკუმენტაციის შედგენის ასიგნება; 8585 ლარით საჯიჯაოს ზენის უბანში საბავშვო ბაღის სარემონტო სამუშაოების ასიგნება; 425 ლარით საჯიჯაოს ზენის უბანში საბავშვო ბაღის სარემონტო სამუშაოები, საპროექტო დოკუმენტაციის შედგენის ასიგნება; 15300 ლარით ელექტროენერგიის ხარჯის ასიგნება; 24 ლარით ქლორის მჟავას შეძენის ასიგნება; 11 ლარით ხელთათმანის შეძენის ასიგნება; 600 ლარით 1 ცალი პრინტერის შეძენის ასიგნება; 3500 ლარით 3 ცალი კომპიუტერის კომპლექტის შეძენის ასიგნება; 1300 ლარით 1 ცალი პერსონალური კომპიუტერის (ნოუთბუქი) შეძენის ასიგნება; 200 ლარით 1 ცალი მონიტორის შეძენის ასიგნება; 25 ლარით 1 ცალი ჰაბის შეძენის ასიგნება; 50 ლარით 5 ცალი ელექტრო გამაგრძელებელის შეძენის ასიგნება; 44 ლარით 12 ცალი როზეტის შეძენის ასიგნება; 18 ლარით 12 ცალი ელექტროვაზნის შეძენის ასიგნება; 6 ლარით 15 ცალი ელემენტის შეძენის ასიგნება; 120 ლარით 1 ცალი ფოტოაპარატის აკუმულატორის შეძენის ასიგნება; 38 ლარით 19 ცალი ფოტოაპარატის აკუმულატორის შეძენის ასიგნება; 40 ლარით 20 ცალი წერტილოვანი ნათურის აკუმულატორის შეძენის ასიგნება; 72 ლარით 18 ცალი ეკონომნათურის შეძენის ასიგნება; 150 ლარით 1 ცალი მიკროფონი (კამერის, სატარებელი, კაბელით) შეძენის ასიგნება; 400 ლარით 1 ცალი ვიდეო კამერის შტატივის შეძენის ასიგნება; 350 ლარით 1 ცალი ვიდეო კამერის განათების შეძენის ასიგნება; 2800 ლარით 1 ცალი ვიდეოკამერის შეძენის ასიგნება; 30 ლარით 1 ცალი ფოტოაპარატის ,,ჩიპი"-ს შეძენის ასიგნება; 15 ლარით 30 ცალი საპონის შეძენის ასიგნება; 84 ლარით 140 ცალი ტუალეტის ქაღალდის შეძენის ასიგნება; 9 ლარით 3 ცალი პირსახოცის შეძენის ასიგნება; 80 ლარით კომპიუტერის მაგიდის შეძენის ასიგნება; 660 ლარით 3 ცალი სამუშაო მაგიდის შეძენის ასიგნება; 14 ლარით 3 ცალი ცოცხის შეძენის ასიგნება; 12,5 ლარით 5 ცალი იატაკის საწმენდი ტილოს შეძენის ასიგნება; 18 ლარით 23 ცალი მაგიდის ტილოს შეძენის ასიგნება; 28 ლარით 10 ცალი მინის საწმენდის შეძენის ასიგნება; 13,5 ლარით 9 ცალი სარეცხი ჟელეს შეძენის ასიგნება; 20 ლარით 4 ცალი ავეჯის საწმენდი სითხეს შეძენის ასიგნება; 45 ლარით 10 ცალი დეზოდორის შეძენის ასიგნება; 45 ლარით 10 ცალი ტუალეტის საწმენდის შეძენის ასიგნება; 700 ლარით 1 ცალი კონდიციონერის შეძენის ასიგნება; 12 ლარით 1 ცალი ჩაქუჩის შეძენის ასიგნება; 5300 ლარით ქ. ხობში სტალინის ქ. N20-ში მდებარე საცხოვრებელი სახლის სახურავის სარეაბილიტაციო სამუშაოების ასიგნება; 200 ლარით კულტურის სახლის წინ მდებარე სკვერში დაზიანებული

დეკორატიული ღობის აღდგენის სამუშაოების საპროექტო-სახარჯთაღრიცხვო დოკუმენტაციის შედგენის ასიგნება; 3800 ლარით კულტურის სახლის წინ მდებარე სკვერში დაზიანებული დეკორატიული ღობის აღდგენის სამუშაოების ასიგნება; 7600 ლარით ქ. ხობში ცოტნე დადიანის ქუჩაზე (მეუნარგიას ქუჩის გადაკვეთიდან ძველი საავადმყოფოს ტერიტორიამდე) ტროტუართან მდებარე წყალსაწრეტი არხის რეაბილიტაციის სამუშაოების ასიგნება; 400 ლარით ქ. ხობში ცოტნე დადიანის ქუჩაზე (მეუნარგიას ქუჩის გადაკვეთიდან ძველი საავადმყოფოს ტერიტორიამდე) ტროტუართან მდებარე წყალსაწრეტი არხის რეაბილიტაციის სამუშაოების საპროექტო-სახარჯთაღრიცხვო დოკუმენტაციის შედგენის ასიგნება; 4700 ლარით ხეთის თემის საქირიოს უბანში ძლიერი წვიმის შედეგად წარეცხილი ხიდის სარეაბილიტაციო სამუშაოების ასიგნება; 300 ლარით ხეთის თემის საქირიოს უბანში ძლიერი წვიმის შედეგად წარეცხილი ხიდის სარეაბილიტაციო სამუშაოების საპროექტო-სახარჯთაღრიცხვო დოკუმენტაციის შედგენის ასიგნება; 40 ლარით 4 ცალი ავტომატური ხელის საშრობის ქაღალდის შეძენის ასიგნება; 60 ლარით 2 ცალი ტანსაცმლის საკიდარი (კედლის) შეძენის ასიგნება; 8 ლარით 2 ცალი უნიტაზის საწმენდი ჯაგრისის შეძენის ასიგნება; 130 ლარით 1 ცალი მტვერსასრუტის შეძენის ასიგნება; 70 ლარით 1 ცალი გასაშლელი კიბის შეძენის ასიგნება; 60 ლარით 1 ცალი ხელსაწყოების ნაკრების შეძენის ასიგნება; 8300 ლარით გამგეობის ადმინისტრაციული შენობის განათებისა და პირველ სართულზე განლაგებული სველი წერტილების რემონტის სამუშაოების ასიგნება; 200 ლარით გამგეობის ადმინისტრაციული შენობის განათებისა და პირველ სართულზე განლაგებული სველი წერტილების რემონტის სამუშაოების საპროექტო-სახარჯთაღრიცხვო დოკუმენტაციის შედგენის ასიგნება; 2350 ლარით ნოჯიხევის თემში საბავშვო ბაღისა და საექიმო ამბულატორიის შენობების წყალგაყვანილობის სისტემის მოწყობის სამუშაოების ასიგნება; 150 ლარით ნოჯიხევის თემში საბავშვო ბაღისა და საექიმო ამბულატორიის შენობების წყალგაყვანილობის სისტემის მოწყობის სამუშაოების საპროექტო-სახარჯთაღრიცხვო დოკუმენტაციის შედგენის ასიგნება; 10600 ლარით ელენერგიის ხარჯების ასიგნება;

გ) განკარგულების პირველი პუნქტის „ა“ და „ბ“ ქვეპუნქტებით განხორციელებული ცვლილებების გათვალისწინებით, დანართი 1 ჩამოყალიბდეს შემდეგი რედაქციით:

„დანართი 1
ხობის მუნიციპალიტეტის საკრებულოს
2012 წლის 9 იანვრის N2 განკარგულებისა

ხობის მუნიციპალიტეტის ადგილობრივი თვითმმართველობის ორგანოების 2012 წლის ადგილობრივი შესყიდვების გეგმა

№	დანაყოფის კოდი	დანაყოფის დასახელება	სავარაუდო ღირებულება	შესყიდვის საშუალება	შესყიდვის დაწყების სავარაუდო ვადები	შესყიდვის ობიექტის მიწოდების სავარაუდო ვადა
		დეკორატიული მცენარე	1000			
		გათბობის ხარჯი	5625			
1	**034**	**მეტყევეობისა და ხე-ტყის პროდუქტები**	**6625**	გამარტ. ელექტრ. ტენდ.	მარტ-ოქტომბერი	I-IV კვარტ.
		ბენზინი	168286.5			
		დიზელი	22536			
2	**091**	**საწვავი**	**190822.5**	გამარტ. ელექტრ. ტენდ.	იანვარ-დეკემბერი	I-IV კვარტ.
		ელექტროენერგიის ხარჯი	59844			
3	**093**	**ელექტრო, სითბური, მზისა და ბირთვული ენერგია**	**59844**	გამარტ. შესყიდვა	იანვარ-დეკემბერი	I-IV კვარტ.
		ქლორის მჟავა	250			
4	**144**	**მარილისა და სუფთა ნატრიუმის ქლორიდი**	**250.00**	გამარტ. შესყიდვა	იანვარ-დეკემბერი	I-IV კვარტ.
		სახეხი	19			
5	**148**	**სხვადასხვა არალითონური მინერალური პროდუქტი**	**19**	გამარტ. შესყიდვა	იანვარ-დეკემბერი	I-IV კვარტ.
		კვების პროდუქტები	105			
6	**158**	**სხვადასხვა კვების პროდუქტები**	**105**	გამარტ. შესყიდვა	აპრილი	II კვარტ.
		სამხედრო ფორმა კომუფლირებული	410			
		ცეცხლგამძლე ფორმა	3600			
		სპეციალური ხელთათმანი (სამუშაო)	80			
		სამაშველო ხელთათმანი	180			
7	**181**	**სამუშაო ტანსაცმელი, სპეცტანსაცმელი და აქსესუარები**	**4270**	გამარტ. შესყიდვა	ივლის-ნოემბერი	III-IV კვარტ.
		ქურთუკ-შარვალი	6624			
		დისპეჩერის ჟილეტი (,,სახელოს გარეშე")	250			
		კეპი	369			
		წყალგაუმტარი პლაში	140			
8	**182**	**გარე ტანსაცმელი**	**7383**	გამარტ. ელექტრ. ტენდ.	ივლის-ნოემბერი	III-IV კვარტ.
		მაისური	630			

9	**183**	**სამოსი**	**630**	გამარტ. შესყიდვა	ივლის-ნოემბერი	III-IV კვარტ.
		ხელთათმანი	117			
		რეზინის ხელთათმანი	98			
		სამაშველო ჩაფხუტი	440			
		სახანძრო ჩაფხუტი	1380			
10	**184**	**სპეციალური ტანსაცმელი და აქსესუარები**	**2035**	გამარტ. შესყიდვა	ივლის-ნოემბერი	III-IV კვარტ.
		კედლის საათი	60			
11	**185**	**სამკაულები, საათები და მონათესავე ნივთები**	**60**	გამარტ. შესყიდვა	მარტი	I კვარტ.
		ფეხსაცმელი სამხედრო მაღალყელიანი	916.5			
		სამუშაო ფეხსაცმელი	1200			
		დისპეჩერებისათვის სამუშაო ფეხსაცმელი	795			
		ჩექმა მაღალყელიანი	281.5			
12	**188**	**ფეხსაცმელი**	**3193**	გამარტ. შესყიდვა	ივლის-ნოემბერი	III-IV კვარტ.
		საკადასტრო რუკების დამზადება	18000			
13	**221**	**ნაბეჭდი წიგნები, ბროშურები და საინფორმაციო ფურცლები**	**18000**	გამარტ. ელექტრ. ტენდ.	იანვარ-დეკემბერი	I-IV კვარტ.
		„სსმ"-ში ნორმატიული აქტების გამოქვეყნების ხარჯები	10000			
		„24 საათი"	312			
		„კვირის პალიტრა“	104			
		„ხობის მოამბე“	4204.8			
		„დედაქალაქი და რეგიონი“	300			
		„ეგრისის მაცნე“	2500			
		„ბიზნესი და კანონმდებლობა“	120			
		„ეკონომიკსი“	36			
		„საქართველოს ეკონომიკა“	108			
		„საკანონმდებლო მაცნე“	600			
		გამოცემა ,,ფაქტები საქართველოს რეგიონები 2011"	600			
		გაზეთი nev georgia	500			
		,,ტაბულა"	78			
		თვითმმართველობის მაცნეში ინფორმაციის განთავსევა	500			
		ჟურნალი პირველები	500			
14	**222**	**გაზეთები, სამეცნიერო ჟურნალები, პერიოდიკა და ჟურნალები**	**20462.8**	გამარტ. შესყივდა	იანვარ-დეკემბერი	I-IV კვარტ.
		ფაილი	872			
		საქაღალდე (ცელულოიდის)	285			

		დამჭერიანი საქაღალდე	79			
		ბლოკნოტი	941			
		რვეული პატარა	23			
		საკანცელარიო რვეული	543			
		ბრძანებების წიგნი	59			
		კორესპონდენციის აღრიცხვის ჟურნალი	406			
		მატერიალურ ფასეულობათა დავთარი	40			
		მიმდინარე ანგარიშსწორების დავთარი (100 ფურცლიანი)	30			
		წიგნი მთავარი დავთარი	10			
		ტყავის საქაღალდე	70			
		საქაღალდე (მდივნის დაფა)	55			
		დისკის ჩასადები ფაილი	10			
15	**228**	**ქაღალდის ან მუყაოს სარეგისტრაციო ჟურნალები/წიგნები, საბუღალტრო წიგნები, ფორმები და სხვა ნაბეჭდი საკანცელარიო ნივთები**	**3423**	გამარტ. შესყიდვა	იანვარ-დეკემბერი	I-IV კვარტ.
		ფერადი ფლომასტერი	16			
		საკანცელარიო ჟურნალი	155			
		საკანცელარიო დანა	102			
		საქაღალდე თარო	240			
		ფანქარი	162			
		მარკერი	258			
		საშლელი	34			
		ასაკინძი ლენტი	8			
		საკანცელარიო ნივთების ჩასაწყობი	960			
		კალკულატორი	815			
		ფაქსის ქაღალდი	94			
		კონვერტი DL	220			
		კონვერტი A4	222			
		კონვერტი A5	130			
		კონვერტი პატარა	10			
		საქმის ყდა	35			
		ჭიკარტი	41			
		კლიპსი	286.5			
		სახაზავი	59.1			
		სტიკერი (სანიშნე ქაღალდი)	480			
		სტიკერი (მწებავი)	385			
		ანტისტეპლერი	75			
		წაწუნა	20			
		მაგიდის კალენდრის დაფა	69			
		სკოჩი (დიდი)	119			
		მაგიდის კალენდარი	106			
		დასაწებებელი ლენტი	6			
		სტეპლერის ტყვიები	313.6			
		სტეპლერი პატარა	135			

		სტეპლერი საშუალო	439			
		სტეპლერი დიდი	260			
		ბაინდერი	2105			
		საქაღალდე (სწრაფჩამკერი)	436.5			
		დირაკოლი	144			
		დირაკოლი დიდი	150			
		წებო	300.5			
		ქაღალდის სამაგრი	39			
		კორექტორი	406.5			
		ბეჭდის ბალიში	12			
		ლენტი ოქმებისათვის	1.5			
		ფანქრის სათლელი	40			
		ბურთულიანი კალამი	601			
		ბურთულიანი კალამი	307.5			
		ქაღალდის სამაგრი (სკრეპი)	46.4			
		ფაილებიანი საქაღალდე	721.5			
		საფანქრე ჭიქა	31			
		მაგიდის კომპლექტი	70			
		ქაღალდი საბეჭდი A4 80გრ./500	9649			
		ქაღალდი საწერი A4 45გრ./200	553.3			
		ქაღალდი საწერი A3	40			
		ქაღალდი მოწმობებისთვის	90			
		ფერადი ქაღალდი	65			
		საოქმე ქაღალდი	40			
		ბეჭედი,მექანიზმით	510			
		ბეჭედი, კლიშე	140			
		ფაქსიმილე	65			
		სამხედრო აღრიცხვაზე აყვანის შტამპი	25			
		სამხედრო აღრიცხვიდან მოხსნის შტამპი	25			
		მაგნიტური დაფა	170			
		ქსეროქსი				
		ტუშის კალამი	221			
16	**301**	**საოფისე მანქანები, კომპიუტერების, პრინტერების და ავეჯის გარდა**	**23260.9**	გამარტ. ელექტრ. ტენდ.	იანვარ-დეკემბერი	I-IV კვარტ.
		dvd დისკი	685			
		cd დისკი	287			
		ფლეშმეხსიერება	835			
		პრინტერი	1000			
		კარტ-რაიდერი	20			
		სკანერი	41			
		კომპიუტერის გარე მყარი დისკი	200			
		„უპეეს“-ი	720			
		კარტრიჯის შეძენა (LAZERJET 1020-1005)	5270			
		ქსეროქსის კარტრიჯის შეძენა	2100			

		კარტრიჯის (ფერადი) შეძენა	240			
		კარტრიჯის შეძენა	2470			
		საოფისე ტექნიკის სათადარიგო ნაწილების შეძენა	1000			
		კომპიუტერის კომპლექტი	32450			
		პერსონალური კომპიუტერი (ნოუთბუქი)	4650			
		მონიტორი	420			
		ჰაბი	25			
		კომპიუტერული მოწყობილობები და მარაგები	6200			
17	**302**	**კომპიუტერული მოწყობილობები და მარაგი**	**58613**	გამარტ. ელექტრ. ტენდ.	იანვარ-დეკემბერი	I-IV კვარტ.
18	**311**	**ელექტრონული ძრავები, გენერატორები და ტრანსფორმატორები**	**0**			
		ადაპტორი (დამცავი)	130			
		ელექტროგადამყვანი (დიდი)	145			
		„სკოპი" სადენის სამაგრი	45			
		ავტომატური ამომმრთველი	134			
19	**312**	**ელექტროენერგიის გამანაწილებელი და საკონტროლო აპარატურა**	**454**	გამარტ. შესყიდვა	იანვარ-დეკემბერი	I-IV კვარტ.
		ელექტროგამაგრძელებელი	1243			
		ელექტროგამანაწილებელი	231			
		როზეტი	219			
		ჩამრთველი	130			
		ელექტროვაზნა	68			
20	**313**	**იზოლირებული მავთული და კაბელი**	**1891**	გამარტ. შესყიდვა	იანვარ-დეკემბერი	I-IV კვარტ.
		ელემენტი	152			
		ელემენტი (მეგაფონის)	36			
		ვიდეო კამერის აკუმულატორი	120			
		ფოტოაპარატის ელემენტი	176			
21	**314**	**აკუმულატორები, პირველადი ელემენტები და პირველადი ბატარეები**	**484**	გამარტ. შესყიდვა	იანვარ-დეკემბერი	I-IV კვარტ.
		ნათურა	666			
		წერტილოვანი ნათურა	240			
		გარე განათების ნათურა	100			
		ეკონომნათურა	252			
22	**315**	**გასანათებელი მოწყობილობები და ელექტრონათურები**	**1258**	გამარტ. შესყიდვა	იანვარ-დეკემბერი	I-IV კვარტ.
		ელექტროშედუღების ჩხირი	80			
		საიზოლაციო ლენტი	9			

		ელექტროინდიკატორი	15			
23	**316**	**ელეტრომოწყობილობები და აპარატურა**	104	გამარტ. შესყიდვა	იანვარ-დეკემბერი	I-IV კვარტ.
		სატელეფონო ბარათების შეძენა	21020			
		კონდესატორი	200			
24	**317**	**ელექტრონული, ელექტრომექანიკური და ელექტროტექნიკური მომარაგება**	**21220**	გამარტ. შესყიდვა	იანვარ-დეკემბერი	I-IV კვარტ.
		მობილური ტელეფონი	4080			
25	**322**	**რადიო-ტელეფონის, რადიო-ტელეგრაფის, რადიო-მაუწყებლობის და სატელევიზიო გადამცემი აპარატურა**	**4080**	გამარტ. შესყიდვა	იანვარ-დეკემბერი	I-IV კვარტ.
		ვიდეოკასეტა	870			
		მიკროფონი (კამერის, სატარებელი, კაბელით)	150			
		შტატივი	150			
		ვიდეო კამერის შტატივი	400			
		ვიდეო კამერის განათება	350			
		ვიდეოკამერა	2800			
		ტელევიზორი	1000			
		ხელის რადიოსადგური	2400			
		მეხს.ბარათი mikroSD 16 GB	30			
		მეხს.ბარათი mikroSD 32 GB	130			
		ფოტოაპარატის ,,ჩიპი"	30			
		ვიდეოტექნიკა	3000			
26	**323**	**ტელე - და რადიომიმღებები და ხმის ან ვიდეო ჩამწერები ან რეპროდუქცირების აპარატურა**	**11310**	გამარტ. ელექტრ. ტენდერი	იანვარ-დეკემბერი	I-IV კვარტ.
		ვიდეოთვალის ქსელის კაბელი	764			
		კაბელი HDMI cabel	100			
		ვიდეოთვალის ქსელის კაბელის აქსესუარები	16			
27	**324**	**ქსელები**	**880**			
		მოდემი (მაგთიფიქსის)	125			
		ტელეფონი (სტაციონარული)	395			
		სატელიტური კავშირის მოწყობილობა	10000			
		ტელეფონი (ეკრანით)	50			
		ფაქსის აპარატი	300			
		სატელიტური ანტენის რესივერი	60			
28	**325**	**სატელეკომუკნიკაციო მოწყობილობები და მარაგები**	**10930**	გამარტ. ელექტრ. ტენდერი	იანვარ-დეკემბერი	I-IV კვარტ.
		დასაკეცი საკაცე (სახანძრო)	**650**			

	331	**სამედიცინო მოწყობილობები**	**650**	გამარტ. შესყიდვა		
		საპონი	263			
		სარეცხი საპონი	45.2			
		ტუალეტის ქაღალდი	414			
		პირსახოცი	44			
		ავტომატური ხელის საშრობის ქაღალდი	40			
29	**337**	**პირადი ჰიგიენის პროდუქტები**	**806.2**	გამარტ. შესყიდვა	იანვარ-დეკემბერი	I-IV კვარტ.
		ავტომობილი (მსუბუქი)	153000			
		ავტომობილი (პიკაპი)	48800			
30	**341**	**ძრავიანი სატრანსპორტო საშუალებები**	**201800**	ელექტრ. ტენდერი	თებერვალ-მარტი	I კვარტ.
		სათადარიგო ნაწილები	52890			
31	**343**	**ნაწილები და აქსესუარები სატრანსპორტო საშუალებებისა და მათი ძრავებისათვის**	**52890**	გამარტ. ელექტრ. ტენდერი	იანვარ-დეკემბერი	I-IV კვარტ.
		პატარა მოტორიანი ნავი	4200			
32	**345**	**გემები და ნავები**	**4200**			
33	**351**	**საგანგებო სიტუაციებისა და უსაფრთხოების მოწყობილობები**	**0**			
		იატაკის საწმენდი ჯოხი	240			
		დროშა (საქართველოს)	520			
		დროშა (ევროკავშირის)	360			
34	**358**	**ინდივიდუალური და დამხმარე მოწყობილობები**	**1120**	გამარტ. შესყიდვა	იანვარ-დეკემბერი	I-IV კვარტ.
		კოორდინატების დასადგენი ხელსაწყო G.P.S.	400			
35	**381**	**სანავიგაციო და მეტეოროლოგიური ხელსაწყოები**	**400**			
		სიგრძის საზომი („რულეტკა")	10			
36	**383**	**საზომი ხელსაწყოები**	**10**	გამარტ. შესყიდვა	დეკემბერი	IV კვარტ.
		ციფრული ფოტოაპარატი	350			
		ვიდეოპროექტორის ეკრანი	600			
		ციფრული ფოტოაპარატი	1500			
36	**386**	**ოპტიკური ხელსაწყოები**	**2450**	გამარტ. შესყიდვა	იანვარ-დეკემბერი	I-IV კვარტ.
		კომპიუტერის მაგიდა	440			
		ტელევიზორის მაგიდა	150			
		საოფისე თარო	320			
		სამუშაო მაგიდა	1160			
		კომპიუტერის სკამი	640			
		სკამი	5220			

		საოფისე სავარძელი (მბრუნავი)	3130			
		ლეიბი	900			
		ადიალა	360			
		მაგიდა მისადგმელით	1800			
		ტანსაცმლის საკიდარი (კედლის)	60			
		საინფორმაციო სტენდი	20000			
37	**391**	**ავეჯი**	**34180**	გამარტ. ელექტრ. ტენდერი	იანვარ-დეკემბერი	I-IV კვარტ.
		მაკრატელი	61			
		სურათის ჩარჩო	150			
		ყვავილის ქოთანი	130			
		სათლი	158			
		ცოცხი	1122			
		აქანდაზი	70			
		ღრუბელი	5.5			
		სანთელი	10			
		იატაკის ჯაგრისი	10			
		ნაგვის ყუთი	656.2			
		თეთრეულის კომპლექტი	720			
		უნიტაზის საწმენდი ჯაგრისი	8			
38	**392**	**ავეჯეულობა**	**3100.7**	გამარტ. შესყიდვა	იანვარ-დეკემბერი	I-IV კვარტ.
		ფარდა	200			
		ხელსახოცი	184			
		ტილო იატაკის საწმენდი	214			
		მაგიდის ტილო	586			
		მინის საწმენდი	249			
		ფეხსაწმენდი თექა	140			
39	**395**	**ქსოვილის ნივთები**	**1573**	გამარტ. შესყიდვა	იანვარ-დეკემბერი	I-IV კვარტ.
		წყლის გამაცხელებელი (პორტერი)	275			
		ელექროღუმელი (გამათბობელი)	60			
		მტვერსასრუტი	130			
40	**397**	**საოჯახო ტექნიკა**	**465**	გამარტ. შესყიდვა	იანვარ-დეკემბერი	I-IV კვარტ.
		სარეცხი ჟელე	321.5			
		ავეჯის საწმენდი სითხე	162			
		სარეცხი სითხე (მჟავა)	64			
		საცხი (იატაკის საპრიალებელი)	205			
		ჟალუზის საწმენდი	55			
		დეზოდორი	345			
		ტუალეტის საწმენდი (იხვი)	245			

41	**398**	**საწმენდი და საპრიალებელი პროდუქტები**	**1397.5**	გამარტ. შესყიდვა	იანვარ-დეკემბერი	I-IV კვარტ.
		წყლის ხარჯი	8990			
42	**411**	**ბუნებრივი წყალი**	**8990**	გამარტ. შესყიდვა	იანვარი-დეკემბერი	I-IV კვარტ.
		სპეციალური წყლის სატუმბი აპარატი (მოტოპომპა)	900			
43	**421**	**საწარმოო დანადგარები და მექანიკურიო ენერგიის გამოყენება**	**900**	გამარტ. შესყიდვა	აგვისტო	III კვარტ.
		ჟალუზი	1670			
		კონდიციონერი	2100			
44	**425**	**გამაგრილებელი და სავენტილაციო მოწყობილობები**	**3770**	გამარტ. შესყიდვა	იანვარ-დეკემბერი	I-IV კვარტ.
		ელექტრობურღი	100			
45	**431**	**სამთო მანქანები**	**100**	გამარტ. შესყიდვა	იანვარ-დეკემბერი	I-IV კვარტ.
		ლურსმანი	15			
		ლამინირებული პარკეტი	450			
46	**441**	**კონსტრუქციის მასალები და ანალოგიური ნივთები/საგნები**	**465**	გამარტ. შესყიდვა	იანვარ-დეკემბერი	I-IV კვარტ.
		არქივის კიბე (სადურგლო ნაკეთობა)	50			
		ტუმბოები (სადურგლო ნაკეთობა)	50			
		დასადგამი თაროები (სადურგლო ნაკეთობა)	220			
		არქივის თაროები (სადურგლო ნაკეთობა)	1750			
		მაგიდის მისადგმელის გადაკეთება (სადურგლო ნაკეთობა)	120			
		მაგიდის გვერდითა მისადგმელი (სადურგლო ნაკეთობა)	150			
		მაგიდა გვერდითა მისადგმელით (სადურგლო ნაკეთობა)	350			
		კარადა (სადურგლო ნაკეთობა)	700			
		მაგიდა (სადურგლო ნაკეთობა)	250			
		მაგიდა ქვედა თაროებით (სადურგლო ნაკეთობა)	220			
		მაგიდის მისადგმელის გადაკეთება (სადურგლო ნაკეთობა)	100			
		ტელევიზორის მაგიდა (სადურგლო ნაკეთობა)	120			

		კარადა (სადურგლო ნაკეთობა)	540			
		მაგიდა მისადგმელით (სადურგლო ნაკეთობა)	160			
		თარო (სადურგლო ნაკეთობა)	200			
		სტელაჟი (სადურგლო ნაკეთობა)	700			
47	**442**	**სტრუქტურული მასალები**	**5680**	გამარტ. შესყიდვა	იანვარ-ივნისი	I-II კვარტ.
48	**443**	**კაბელი, მავთული და მათთან დაკავშირებული მასალები**	**0**			
		წყლის ონკანი	240			
		ლულა ა 51 მ	300			
		ლულა ბ 51 მ	330			
		ლულა ბ 51 მ გამრფქვევი	385			
		სახანძრო საიერიშო ჯოხკიბე	600			
		გასაშლელი კიბე	70			
		ტრაფარეტები	635			
49	**444**	**სხვადასხვა ქარხნული წარმოების მასალა და მათთან დაკავშირებული საგნები**	**2560**	გამარტ. ელექტრ. ტენდერი	მაის-სექტემბერი	II-III კვარტ.
		კარის სახელური	410			
		საკეტის გულარი	187.5			
		კარის საკეტი	2856			
		ბოქლომი	166			
		ბრტყელტუჩა	20			
		სახრახნისი	30			
		ჩაქუჩი	32			
		ჭანჭიკი	10			
		ელექტროშემდუღებელი აპარატი	450			
		საღებავი	120			
		სადენის სამაგრი	40			
		ხელსაწყოების ნაკრები	90			
50	**445**	**ხელსაწყოები, საკეტები, გასაღებები, ანჯამები, დამჭერები, ჯაჭვები და ზამბარები/რესორები**	**4411.5**	გამარტ. შესყიდვა	იანვარ-ივნისი	I-II კვარტ.
		სოფელ ახალსოფლის სანადარიოს უბნის საბავშვო ბაღის რემონტი	14550			
		სოფელ ახალსოფლის N1 საბავშვო ბაღის ოთახების რემონტი	6300			
		სოფელ ახალსოფლის სანადარიოს უბნის წყალსადენის სისტემის რეაბილიტაცია	12900			

		სოფელ გურიფულში სანიაღვრე არხის ამოწმენდა	9750			
		სოფელ პირველი მაისის ოქროს საწმისის უბანში სანიაღვრე არხის ამოწმენდა	11640			
		სოფელ ნოჯიხევის უბანში სანიაღვრე არხის ამოწმენდა	11640			
		ასფალტიანი ქუჩების მოვლა-შენახვა	30000			
		მინისტადიონების მოვლა	15000			
		დავით აღმაშენებლის ქუჩაზე წერეთლის ქუჩიდან დავით აღმაშენებლის პირველ ჩიხამდე სანიაღვრე არხის მოწყობა	30700	გარდამავალი		
		ქ. ხობში გურამიშვილის ქუჩაზე სანიაღვრე არხის მოწყობა	21500	გარდამავალი		
		სოფელ შუა ხორგაში მდ. ხობის მარცხენა სანაპიროზე ნაპირგამაგრების სამუშაოები	155100	გარდამავალი		
		ნაგავსაყრელთან მისასვლელი გზის რეაბილიტაცია	20350			
		მუნიციპალიტეტის ავტომაგისტრალებზე 4 ცალი სიჩქარის მზომი რადარის დამონტაჟების სამუშაოები	43920			
		სოფ. პატარა ფოთში მდინარე რიონის მარჯვენა ნაპირზე წყალდიდობისაგან წარეცხილი დამბის ამაღლების სამუშაოები	12130			
		სოფ. საგვიჩიოს წყალსადენის შიდა ქსელის მოწესრიგების სამუშაოები	4150			
		სოფ. ახალი სოფლის სანადარაიოს უბნის წყალსადენის სისტემის რეაბილიტაცია	18370			
		ქ. ხობში ჭყონდიდელის ქუჩის მიმდებარე არხის ამოწმენდის, ერთი მილხიდის მოწყობისა და ერთი მილხიდის რეაბილიტაციის სამუშაოები	19150			
		კოსტავას ქუჩაზე სანიაღვრე სისტემის რეაბილიტაცია	22710			

		ყოფილი კერამიკული ქარხნის მიმდებარე ტერიტორიაზე არხის ამოწმენდა გაფართოებით და დამბის ამაღლება	1900			
		ახალი სასაფლაოს კეთილმოწყობის სამუშაოები	15800			
		სტიქიისაგან დაზიანებული 9 აპრილის მემორიალის კეთილმოწყობის სამუშაოები	1270			
		ადმინისტრაციული შენობის (ყოფილი რაპოს) ოთახების სარემონტო სამუშაოები	19400			
		თორსის საბავშვო ბაღის კანალიზაციის რეაბილიტაცია	4900			
		პოლიციის რაიონული სამმართველოს ეზოს საფარის რემონტი	5700			
		ქ. ხობში სტალინის ქუჩის ასფალტ-ბეტონის საფარის რეაბილიტაცია	195400			
		სახანძრო-სამაშველო სამსახურის ეზოში არსებული წყლის აუზის რეაბილიტაცია	3250			
		ძველი ხიბულის თემის შუა ჭალის და საქანთარიოს უბნის გზების რეაბილიტაცია	15800			
		ურთის მთაზე რადიომონიტორინგის სტაციონალურ სადგურთან მისასვლელი გზის ორმული შეკეთება	24000			
		ხამისქურის ცენტრის ტერიტორიაზე სანიაღვრე არხის ამოწმენდის სამუშაოები	3000			
		ქ. ხობში დავით აღმაშენებლის ქუჩის III შესახვევში სანიაღვრე არხის რეაბილიტაციის სამუშაოები	2750			
		ქ. ხობში ცოტნე დადიანის ქუჩაზე ტროტუარების რეაბილიტაციის სამუშაოები	255000			

		ქ. ხობში ცოტნე დადიანის ქუჩა #238 მდებარე საცხოვრებელი სახლის სახურავის რეაბილიტაცია	82700			
		საჯიჯაოს თემის სოფელ ჯაპიშაქარში გზის ასფალტობეტონის საფარის მოწყობის სამუშაოები	674100			
		ხობის მუნიც. სოფლების პატარა ფოთის, შავღელეს, ზემო ქვალონის ადგილობრივი მნიშვნელობის გზების სარეაბილიტაციო სამუშაოები	39300			
		ქ. ხობში სამეგრელოს, მირცხულავას, გორგასალის, გურამიშვილის, შანიძის და გამსახურდიას ქუჩებზე სანიაღვრე არხების მოწყობა	29000			
		ადმინისტრაციული შენობის (ყოფილი რაპოს) ოთახების სარემონტო სამუშაოების მეორე ეტაპი	17000			
		ნოჯიხევის თემის სოფელ ნოჯიხევში ჭავჭავაძის ქუჩაზე ასფალტობეტონის საფარის სარეაბილიტაციო სამუშაოები	147450			
		ახალი ხიბულის თემის საღურწკაიოს უბანში გზის რეაბილიტაციის სამუშაოები				
		ქ. ხობში სტალინის ქ. #20-ში მდებარე საცხოვრებელი სახლის სახურავის სარეაბილიტაციო სამუშაოები	5300			
51	**452**	**სამუშაოები მთლიანი ან ნაწილობრივი მშენებლობისათვის და სამოქალაქო მშენებლობის სამუშაოები**	**2002880**	ელექტრ. ტენდერი	იანვარი-აგვისტო	I-III კვარტ.
		სოფელ ახალი ხიბულის ადმინისტრაციული შენობის სარემონტო სამუშაოები	20500			
		ქვემო ქვალონის სკოლის ოთახებში საკვამურების მონტაჟი	5300			
		საჯიჯაოს #1 სკოლის ოთახებში საკვამურების მონტაჟი	4740			

		პოლიციის რაიონული სამმართველოს ოთახების რემონტი	2350			
		გამგ. შენობის 205 ოთახის კარის რემონტი	400			
		გამგეობის ადმინისტრაციული შენობის განათებისა და პირველ სართულზე განლაგებული სველი წერტილების რემონტი	8300			
52	**453**	**სარემონტო-სამონტაჟო სამუშაოები**	**41590**	გამარტ. ელექტრ. ტენდერი	აპრილი-აგვისტო	II-III კვარტ.
		უმწეოთა სასადილო დარბაზის იატაკის რეაბილიტაცია	5100			
		ახალი ხიბულის თემში ვეტამბულატორიის რეაბილიტაციის სამუშაოები	1950			
		ახალი ხიბულის თემში სასოფლო კლუბის რეაბილიტაციის სამუშაოები	5250			
53	**454**	**შენობის მოწყობის სამუშაოები**	**12300**	გამარტ. ელექტრ. ტენდერი	აპრილი-აგვისტო	II-III კვარტ.
		ფინანსური ანალიზისა და ბუღალტრული პროგრამა	300			
54	**484**	**საქმიანი გარიგებებისა და პირადი ბიზნესის წარმართვის პროგრამული პაკეტები**	**300**	გამარტ. შესყიდვა	ივნისი	II კვარტ.
55	**489**	**სხვადასხვა პროგრამული პაკეტები და კომპიუტერული სისტემები**	**0**			
		მიმდინარე რემონტის ხარჯი	21100			
		მანქანის რეცხვა	2040			
56	**501**	**სატრანსპორტო საშუალებებისა და მათთან დაკავშირებული მოწყობილობების შეკეთება, ტექნიკური მომსახურება და მასთან დაკავშირებული მომსახურებები**	**23140**	გამარტ. ელექტრ. ტენდერი	იანვარ-დეკემბერი	I-IV კვარტ.
		კარტრიჯის დოლურის გამოცვლა	400			
		კარტრიჯის დატუმბვა	6300			
		კომპიუტერული მომსახურება	1250			

57	**503**	**პერსონალური კომპიუტერების, საოფისე აპარატურის, სატელეკომუნიკაციო და აუდიო - ვიზუალური მოწყობილობების შეკეთება, ტექნიკური მომსახურება და მათთან დაკავშირებული მომსახურებები**	**7950**	გამარტ. ელექტრ. ტენდერი	იანვარ-დეკემბერი	I-IV კვარტ.
		კონდიციონერის მონტაჟი	300			
		კონდიციონერის რემონტი	1800			
		ელექტრომოწყობილობების (კონდიციონერი, ტელევიზორი და ა.შ.) რემონტი	1000			
58	**507**	**შენობის მოწყობილობების შეკეთება და ტექნიკური მომსახურება**	**3100**	გამარტ. შესყიდვა	იანვარ-დეკემბერი	I-IV კვარტ.
		ანაკლიაში საზოგადოებრივი კვების ობიექტით მომსახურება	4550			
59	**555**	**სასადილოებისა და საზოგადოებრივი კვების საწარმოების მომსახურებები**	**4550**	გამარტ. ელექტრ. ტენდერი	იანვარ-დეკემბერი	I-IV კვარტ.
		მოსწავლეთა ლაშქრობები ღირსშესანიშნავ ადგილებში	160			
		ექსკურსია ხობი-ყაზბეგი	2140			
		„პატრიოტი“	1400			
		სატრანსპორტო მომსახურება ანაკლიის კულტურულ-გასართობი პროგრამის	2520			
		წინანდალში ქართული ყველის ფესტივალზე მონაწილეთა ტრანსპორტირება	500			
		გაწვევის ხარჯები (სატრანსპორტო მომსახურება)	11100			
60	**601**	**საავტომობილო ტრანსპორტის მომსახურებები**	**17820**	გამარტ. ელექტრ. ტენდერი	იანვარ-დეკემბერი	I-IV კვარტ.
		წერილებთან დაკავშირებული საფოსტო მომსახურებები	8870			
61	**641**	**საფოსტო და საკურიერო მომსახურებები**	**8870**	გამარტ. შესყიდვა	იანვარ-დეკემბერი	I-IV კვარტ.
		სატელეფონო მომსახურება	21026			
		ფიჭური მომსახურება	15265			
62	**642**	**სატელეკომუნიკაციო მომსახურებები**	**36291**	გამარტ. შესყიდვა	იანვარ-დეკემბერი	I-IV კვარტ.

		ბანკის მომსახურების ხარჯი	4800			
63	**661**	**საბანკო და საინვესტიციო მომსახურებები**	**4800**	გამარტ. შესყიდვა	იანვარ-დეკემბერი	I-IV კვარტ.
		მანქანის დაზღვევა				
		პირადი შემადგენლობის დაზღვევა	9900			
64	**665**	**სადაზღვევო და საპენსიო მომსახურებები**	**9900**	გამარტ. ელექტრ. ტენდერი	იანვარ-თებერვალი	I-IV კვარტ.
		საგამოფენო ცენტრში ტურისტულ გამოფენაზე მონაწილეობის მისაღებად ფართის დაქირავება (,,ექსპო-ჯორჯია")	355			
65	**703**	**უძრავი ქონების სააგენტოების**	**355**			
		სოფელ შუა ხორგაში მდინარე ხობის მარცხენა სანაპიროზე ნაპირგამაგრების სამუშაოების ზედამხედველობის მომსახურება	190		იანვარ-თებერვალი	I კვარტ.
66	**712**	**არქიტექტურული და მასთან დაკავშირებული მომსახურებები**	**190**	გამარტ. შესყიდვა	იანვარი	I კვარტ.
		სოფელ ახალი ხიბულის ადმინისტრაციული შენობის სარემონტო სამუშაოების საპროექტო-სახარჯთაღრიცხვო დოკუმენტაციის შედგენა	1000			
		სოფელ ახალი ხიბულის ადმინისტრაციული შენობის სარემონტო სამუშაოების საპროექტო-სახარჯთაღრიცხვო დოკუმენტაციის შედგენა, ობიექტის ექსპერტიზა	500			
		პოლიციის რაიონული სამმართველოს ოთახების რემონტის საპროექტო-სახარჯთაღრიცხვო დოკუმენტაციის შედგენა	150			
		ქ. ხობში მრავალსართულიანი საცხოვრებელი სახლების (ჭყონდიდელის N6) სახურავების რეაბილიტაციის სამუშაოების საპროექტო-სახარჯთაღრიცხვო დოკუმენტაციის შედგენა	600			

		სოფელ ხეთის საბავშვო ბაღის სახურავის რეაბილიტაციის სამუშაოების საპროექტო-სახარჯთაღრიცხვო დოკუმენტაციის შედგენა	800			
		სოფელ ახალსოფლის სანადარიოს უბნის საბავშვო ბაღის რემონტის სამუშაოების საპროექტო-სახარჯთაღრიცხვო დოკუმენტაციის შედგენა	450			
		სოფელ ახალსოფლის N1 საბავშვო ბაღის ოთახების რემონტის სამუშაოების საპროექტო-სახარჯთაღრიცხვო დოკუმენტაციის შედგენა	200			
		სოფელ ახალი ხიბულის სანადარაიოს უბნის გზის მოხრეშვის სამუშაოების საპროექტო-სახარჯთაღრიცხვო დოკუმენტაციის შედგენა	250			
		სოფელ გურიფულში სანიაღვრე არხის ამოწმენდის სამუშაოების საპროექტო-სახარჯთაღრიცხვო დოკუმენტაციის შედგენა	450			
		სოფელ პირველი მაისის ოქროს საწმისის უბანში სანიაღვრე არხის ამოწმენდის სამუშაოების საპროექტო-სახარჯთაღრიცხვო დოკუმენტაციის შედგენა	360			
		სოფელ ნოჯიხევის უბანში სანიაღვრე არხის ამოწმენდის სამუშაოების საპროექტო-სახარჯთაღრიცხვო დოკუმენტაციის შედგენა	360			
		ქ. ხობში გურამიშვილის ქუჩაზე სანიაღვრე არხის მოწყობის სამუშაოების ობიექტის ექსპერტიზა	900			

		მეცნიერებისათვის აქამდე უცნობ უმნიშვნელოვანეს ისტორიულ ძეგლებზე - წ. მ. სოფიას ეკლესია, ,,ნასკადუ", ,,ჯეგეთა", ხობისწყლის უცნობი ნაგებობა, საადამიოს ,,კურკუცია", ჯახუთის ციხის არქეოლოგიური ნამოსახლარები - დაზვერვითი სამუშაოების ჩატარება	2000			
		ხობის ტაძრის გალავნის შიდა ტერიტორიისა და ტაძრის ჩრდილოეთით გამოვლენილი უცნობი ნაგებობის არქეოლოგიური შესწავლა	4000			
		ნაგავსაყრელთან მისასვლელი გზის რეაბილიტაცის სამუშაოების საპროექტო-სახარჯთაღრიცხვო დოკუმენტაციის შედგენა	750			
		სოფ. პატარა ფოთში მდინარე რიონის მარჯვენა ნაპირზე წყალდიდობისაგან წარეცხილი დამბის ამაღლების სამუშაოები, ობიექტის ექსპერტიზა	350			
		სოფ. საგვიჩიოს წყალსადენის შიდა ქსელის მოწესრიგების სამუშაოები, ობიექტის ექსპერტიზა	200			
		ქ. ხობში ჭყონდიდელის ქუჩის მიმდებარე არხის ამოწმენდის, ერთი მილხიდის მოწყობისა და ერთი მილხიდის რეაბილიტაციის სამუშაოები, ობიექტის ექსპერტიზა	550			
		კოსტავას ქუჩაზე სანიაღვრე სისტემის რეაბილიტაცის სამუშაოების საპროექტო-სახარჯთაღრიცხვო დოკუმენტაციის შედგენა	1250			
		კოსტავას ქუჩაზე სანიაღვრე სისტემის რეაბილიტაცია, ობიექტის ექსპერტიზა	540			

		ახალი სასაფლაოს კეთილმოწყობის სამუშაოების საპროექტო-სახარჯთაღრიცხვო დოკუმენტაციის შედგენა	1100			
		ადმინისტრაციული შენობის (ძველი რაიკომის) ოთახების სარემონტო სამუშაოების საპროექტო-სახარჯთაღრიცხვო დოკუმენტაციის შედგენა	750			
		ადმინისტრაციული შენობის (ყოფილი რაპოს) ოთახების სარემონტო სამუშაოების საპროექტო-სახარჯთაღრიცხვო დოკუმენტაციის შედგენა	900			
		ქვემო ქვალონის სკოლის ოთახებში საკვამურების მონტაჟი, საპროექტო-სახარჯთაღრიცხვო დოკუმენტაციის შედგენა	300			
		ქვემო ქვალონის სკოლის ოთახებში საკვამურების მონტაჟი, ობიექტის ექსპერტიზა	200			
		საჯიჯაოს #1 სკოლის ოთახებში საკვამურების მონტაჟი, საპროექტო-სახარჯთაღრიცხვო დოკუმენტაციის შედგენა	260			
		საჯიჯაოს #1 სკოლის ოთახებში საკვამურების მონტაჟი, ობიექტის ექსპერტიზა	200			
		ქ. ხობში სტალინის ქუჩის ასფალტ-ბეტონის საფარის რეაბილიტაციის სამუშაოების საპროექტო-სახარჯთაღრიცხვო დოკუმენტაციაში ცვლილებების შეტანა	1200			
		ქ. ხობში სტალინის ქუჩის ასფალტ-ბეტონის საფარის რეაბილიტაციის სამუშაოები, ობიექტის ექსოპერტიზა	3400			
		დავით აღმაშენებლის ქუჩაზე წერეთლის ქუჩიდან დავით აღმაშენებლის პირველ ჩიხამდე სანიაღვრე არხის მოწყობა, ობიექტის ექსპერტიზა	500			

		პოლიციის რაიონული სამმართველოს ეზოს საფარის რემონტი, საპროექტო-სახარჯთაღრიცხვო დოკუმენტაციის შედგენა	300			
		სახანძრო-სამაშველო სამსახურის ეზოში არსებული წყლის აუზის რეაბილიტაცია, საპროექტო-სახარჯთაღრიცხვო დოკუმენტაციის შედგენა	250			
		ძველი ხიბულის თემის შუა ჭალის და საქანთარიოს უბნის გზების რეაბილიტაცია, საპროექტო-სახარჯთაღრიცხვო დოკუმენტაციის შედგენა	600			
		ქ. ხობში დავით აღმაშენებლის ქუჩის III შესახვევში სანიაღვრე არხის რეაბილიტაციის სამუშაოები, საპროექტო-სახარჯთაღრიცხვო დოკუმენტაციის შედგენა	250			
		ქ. ხობში ცოტნე დადიანის ქუჩაზე ტროტუარების რეაბილიტაციის სამუშაოები, საპროექტო-სახარჯთაღრიცხვო დოკუმენტაციის შედგენა	600			
		ქ. ხობში ცოტნე დადიანის ქუჩაზე ტროტუარების რეაბილიტაციის სამუშაოები, ობიექტის ექსპერტიზა	5000			
		უმწეოთა სასადილო დარბაზის იატაკის რეაბილიტაცია, საპროექტო-სახარჯთაღრიცხვო დოკუმენტაციის შედგენა	300			
		ქ. ხობში ცოტნე დადიანის ქუჩა #238 მდებარე საცხოვრებელი სახლის სახურავის რეაბილიტაცია, ობიექტის ექსპერტიზა	2000			
		ახალი ხიბულის თემში ვეტამბულატორიის რეაბილიტაციის სამუშაოები, საპროექტო-სახარჯთაღრიცხვო დოკუმენტაციის შედგენა	150			

		ახალი ხიბულის თემში სასოფლო კლუბის რეაბილიტაციის სამუშაოები, საპროექტო-სახარჯთაღრიცხვო დოკუმენტაციის შედგენა	250			
		ურთის მთაზე რადიომონიტორინგის სტაციონალურ სადგურთან მისასვლელი გზის ორმული შეკეთების სამუშაოების საპროექტო დოკუმენტაციაში ცვლილებების შეტანა	400			
		საჯიჯაოს თემის სოფელ ჯაპიშაქარში გზის ასფალტობეტონის საფარის მოწყობის სამუშაოები, საპროექტო-სახარჯთაღრიცხვო დოკუმენტაციის შედგენა	12500			
		საჯიჯაოს თემის სოფელ ჯაპიშაქარში გზის ასფალტობეტონის საფარის მოწყობის სამუშაოები, ობიექტის ექსპერტიზა	8400			
		ქალაქ ხობში შიდა გზების სარეაბილიტაციო სამუშაოების საპროექტო-სახარჯთაღრიცხვო დოკუმენტაციის შედგენა	5000			
		ხობის მუნიც. სოფლების პატარა ფოთის, შავღელეს, ზემო ქვალონის ადგილობრივი მნიშვნელობის გზების სარეაბილიტაციო სამუშაოები, საპროექტო-სახარჯთაღრიცხვო დოკუმენტაციის შედგენა	1500			
		ქ. ხობში სამეგრელოს, მირცხულავას, გორგასალის, გურამიშვილის, შანიძის და გამსახურდიას ქუჩებზე სანიაღვრე არხების მოწყობის სამუშაოების საპროექტო-სახარჯთაღრიცხვო დოკუმენტაციის შედგენა	1500			
		ქ. ხობში სანიაღვრე არხების სარეაბილიტაციო სამუშაოების საპროექტო-სახარჯთაღრიცხვო დოკუმენტაციის შედგენა	4800			

		ადმინისტრაციული შენობის (ყოფილი რაპოს) ოთახების სარემონტო სამუშაოების მეორე ეტაპის სამუშაოების საპროექტო-სახარჯთაღრიცხვო დოკუმენტაციის შედგენა	900			
		მდინარე ჭანისწყალზე ნაპირსამაგრი სამუშაოების საპროექტო-სახარჯთაღრიცხვო დოკუმენტაციის შედგენა	4900			
		ნოჯიხევის თემის სოფელ ნოჯიხევში ჭავჭავაძის ქუჩაზე ასფალტობეტონის საფარის სარეაბილიტაციო სამუშაოებიი, ობიექტის ექსპერტიზა	2250			
		გამგეობიოს ადმინისტრაციული შენობის განათებისა და პირველ სართულზე განლაგებული სველი წერტილების რემონტის სამუშაოების საპროექტო-სახარჯთაღრიცხვო დოკუმენტაციის შედგენა	200			
67	**713**	**საინჟინრო მომსახურებები**	**76520**	გამარტ. ელექტრ. ტენდერი	იანვარ-დეკემბერი	I-IV კვარტ.
		დასუფთავების მოსაკრებლის დარიცხვისა და აღრიცხვის ოპროგრამა	200			
68	**722**	**პროგრამები პროგრამული უზრუნველყოფისათვის და საკონსულტაციო მიომსახურებები**	**200**	გამარტ. შესყიდვა	ივნისი	II კვარტ.
		კოდექსის განახლება	1760			
69	**723**	**მონაცემთა ბაზების მომსახურება**	**1760**	გამარტ. შესყიდვა	იანვარ-დეკემბერი	I-IV კვარტ.
		ინტერნეტმომსახურება	11086			
		ვებ-გვერდის ხარჯი	2030			
70	**724**	**ინტერნეტ მომსახურებები**	**13116**	გამარტ. შესყიდვა	იანვარ-დეკემბერი	I-IV კვარტ.
		სავალდებულო აუდიტი	2000			
		სხვადასხვა აუდიტორული მომსახურება	5000			
71	**792**	**საბუღალტრო, აუდიტორული და ფისკალური მომსახურებები**	**7000**	გამარტ. ელექტრ. ტენდერი	იანვარ-დეკემბერი	I-IV კვარტ.
		ამბულატორიული პროგრამის მართვა	4320			

72	**794**	**ბიზნესთან და მენეჯმენტთან დაკავშირებული კონსულტაციები და მომსახურებები**	**4320**	გამარტ. შესყიდვა	იანვარ-დეკემბერი	I-IV კვარტ.
		ფოტოასლების გადაღება გამოფენისთვის	520			
73	**795**	**საკანცელარიო მომსახურებები**	**520**	გამარტ. შესყიდვა	იანვარ-დეკემბერი	I-IV კვარტ.
		დაცვის ხარჯები	57700			
74	**797**	**გამოძიებასთან და უსაფრთხოებასთან დაკავშირებული მომსახურებები**	**57700**	გამარტ. შესყიდვა	იანვარ-დეკემბერი	I-IV კვარტ.
		კორესპონდენციების აღრიცხვის ჟურნალის დაბეჭდვა	2414			
		ხობზე საინფორმაციო ალმანახის ბეჭდვა	1000			
		მშენებლობის ნებართვის ბლანკების ბეჭდვა	300			
		ადმინისტრაციულ სამართალდარღვევათა აქტების ბეჭდვა	500			
		ხანძრების აღრიცხვის ჟურნალი	50			
		შემოსული ინფორმაციის აღრიცხვის ჟურნალი	50			
		საბავშვო და სამკურნალო დაწესებულებებში ღამის საათებში მყოფ ადამიანთა აღრიცხვის ჟურნალი	50			
		სახანძრო უსაფრხოების ჟურნალი	80			
		შემოსული განცხადებების აღრიცხვის ჟურნალი	15			
		გასული დოკუმენტაციების აღრიცხვის ჟურნალი	15			
		შემოსული დოკუმენტაციების აღრიცხვის ჟურნალი	15			
		სამსახურის წიგნი	330			
		კავშირგაბმულობის საშუალებების აღრიცხვის ჟურნალი	15			
		სახანძრო-სამაშველო დანაყოფში მომხდარი ჯგუფური, მძიმეშედეგიანი უბედური შემთხვევების აღრიცხვის ჟურნალი	15			

		რადიაციის დროს სახანძრო-სამაშველო სამსახურის პ/შ მუშაობის აღრიცხვის ჟურნალი	15			
		გასვლის რაიონში გადაკეტილი გზების, წყალმომარაგების აღრიცხვის ჟურნალი	25			
		ობიექტების ექსპლოატაციის შეჩერების ჟურნალი	25			
		ხანძრების და წვის აღრიცხვის ჟურნალი	30			
		სახანძრო უსაფრთხოების დარღვევების აღრიცხვის ჟურნალი	25			
		ტექნიკური შეიარაღების გამოცდების აღრიცხვის ჟურნალი	50			
		სამაშველო შეიარაღების გამოცდების აღრიცხვის ჟურნალი	50			
		ტელეფონოგრამის წიგნი	50			
		ხანძრის ქრობის ოპერატიული გეგმა-ბარათი	369			
		ხანძრის ქრობის ოპერატიული ბარათი	369			
		საინფორმაციო ბუკლეტების დაბეჭდვა	700			
		ალფაბეტური წიგნი	47			
		ოქმის წიგნი	24			
		წვევამდელის სააღრიცხვო ბარათი	72			
		პირადი საქმის ყდა	180			
		წვევამდელის სამხედრო სააღრიცხვო მოწმობა	100			
		ნამსახურობის ბარათი	105			
		სამხედრო ბილეთის შემცვლელი დროებითი მოწმობა	130			
		სააღრიცხვო ბარათი	120			
		პირველადი აღრიცხვის უწყება	18			
		შემკრების უწყება	24			
		გაწვევის სამსახურში გამოსაცხადებელი უწყება	30			
		ანბანური ბარათი	39			
		შემოსული კორესპოდენციების აღრიცხვის ჟურნალი	15			
		გასული კორესპოდენციების აღრიცხვის ჟურნალი	15			
		განცხადებების წიგნი	15			

		ცნობების გაცემის ჟურნალი	15			
		სიგელების, მოწმობების და სუვენირების დამზადება	1000			
75	**798**	**ბეჭდვა და მასთან დაკავშირებული მომსახურებები**	**8506**	გამარტ. ელექტრ. ტენდერი	იანვარ-დეკემბერი	I-IV კვარტ.
		ახალგაზრდული დღეების ჩატარება	762			
		მოსწავლე-ახალგაზრდობის შემოქმედებითი კონფერენცია	736			
		სამოდელო სააგენტო ,,კატრინი"-ის მიერ გამოცხადებულ კონკურსში ,,მის თინეიჯერ სამეგრელო-ზემო სვანეთი 2012" და ,,პატარა მის და მისტერ სამეგრელო-ზემო სვანეთი 2012" მონაწილეობის მიღება	4250			
		მოსწავლეთა თვითმმართველობის წარმომადგენლებთან კონფერენცია „მე ვაზროვნებ, მე ვქმნი"	340			
		ხალხური პოეზიის ნიმუშების გამოვლენა	210			
		შემოქმედი ოჯახების გამოვლენა და მათთან შეხვედრა	760			
		ახალგაზრდობისათვის საახალწლოდ შოუ-პროგრამა ,,ვარსკვლავების" მონაწილეობით	5000			
		საანგარიშო სტენდური კონფერენცია, გამოფენა	200			
76	**799**	**სხვადასხვა საქმიანობები და მასთან დაკავშირებული მომსახურებები**	**12258**	გამარტ. ელექტრ. ტენდერი	აპრილ-ნოემბერი	II-IV კვარტ.
		სუპერ-ფინის კურსები	1200			
77	**805**	**სატრენინგო მომსახურებები**	**1200**	გამარტ. შესყიდვა	მარტი	I კვარტ.
		გაწვევის საექიმო კომისია				
		,,პატრიოტის" სამედიცინო ცნობები	1000			
78	**851**	**ჯანდაცვის სამსახურის მომსახურებები**	**1000**	გამარტ. შესყიდვა	იანვარ-დეკემბერი	I-IV კვარტ.
		ვეტერინარიის ხარჯები	10000			
79	**852**	**ვეტერინალური მომსახურებები**	**10000**	გამარტ. შესყიდვა	იანვარ-დეკემბერი	I-IV კვარტ.
		ნაგავსაყრელის მოვლა-შენახვა				

80	**905**	**ნარჩენებთან და ნაგავთან დაკავშირებული მომსახურებები**	**0**	გამარტ. ელექტრ. ტენდერი	იანვარ-დეკემბერი	I-IV კვარტ.
		სატელევიზიო მომსახურება				
81	**922**	**რადიო და სატელევიზიო მომსახურებები**	**0**			
		არქივის მომსახურება	6000			
82	**925**	**ბიბლიოთეკების, არქივების, მუზეუმებისა და სხვა კულტურული დაწესებულებების მომსახურებები**	**6000**	გამარტ. შესყიდვა	იანვარ-დეკემბერი	I-IV კვარტ.
		რუსული აგრესიის შედეგად ტრაგიკულად დაღუპული რეზერვისტის დათა ხურცილავას სახელობის თასის გათამაშება მინი ფეხბურთში	537			
		ხობის მუნიციპალიტეტის პირველობა საჯარო სკოლებს შორის ბერძნულ-რომაულ ჭიდაობაში (ყოფილი მწვრთნელის რომან გულიაშვილის სახელობის თასზე)	312			
		ხობის მუნიციპალიტეტის პირველობა ფეხბურთში	4321			
		რუსული აგრესიის შედეგად ტრაგიკულად დაღუპული რეზერვისტის გოგა ბერაიას სახელობის თასის გათამაშება მინი ფეხბურთში	527			
		სპორტული გეიმ-შოუ ,,გუნდი" საჯარო სკოლებს შორის	10000			
		საქართველოს სპორტისა და ახალგაზრდობის საქმეთა სამინისტროს თასზე შიდა რაიონული მინი-ფეხბურთის ტურნირი	884			
		რუსული აგრესიის შედეგად ტრაგიკულად დაღუპული რეზერვისტის ზვიად დათუაშვილის სახელობის თასის გათამაშება ფეხბურთში	627			
		რუსული აგრესიის შედეგად ტრაგიკულად დაღუპული რეზერვისტების გოგა ჭითანავასა და ლევან ტურავას სახელობის თასის გათამაშება მინი ფეხბურთში	477			

		ხობის მუნიციპალიტეტის პირველობა ნარდში მიძღვნილი გოგი ბუკიას ხსოვნისადმი	675			
		ხობის მუნიციპალიტეტის პირველობა წარმოება-დაწესებულებებს შორის რამაზ კიტიას სახელობის თასზე მინი-ფეხბურთში	627			
		რუსული აგრესიის შედეგად ტრაგიკულად დაღუპული რეზერვისტის მიხეილ იოსავას სახელობის ტურნირი ბილიარდში	524			
		შემხვედრი ღონისძიებები (სპორტული ღონისძიებები)	986			
83	**926**	**სპორტული მომსახურებები**	**20497**	გამარტ. ელექტრ. ტენდერი	თებერვალ-ნოემბერი	I-IV კვარტ.
		ასოციაციების საწევრო	1800			
84	**981**	**საწევრო ორგანიზაციების მომსახურებები**	**1800**	გამარტ. შესყიდვა	იანვარ-დეკემბერი	I-IV კვარტ.
			3179959.1			
85		**სოფლის მხარდაჭერის პროგრამა**	**907986.38**	გამარტ. შესყიდვა	მარტი-მაისი	
		საგვიჩიოს პირველ უბანში სტადიონის კეთილმოწყობის სამუშაოები	1606.48			
		საგვიჩიოს პირველ უბანში სტადიონის კეთილმოწყობის სამუშაოები, საპროექტო დოკუმენტაციის შედგენა	80.32			
		საგვიჩიოს მეორე უბანში საყანე ფართობების შემოკავება	15525.9			
		საგვიჩიოს მეორე უბანში საყანე ფართობების შემოკავება, საპროექტო დოკუმენტაციის შედგენა	776.3			
		ქვ. ქვალონის გიმოზგონჯილის უბანში გზის ორმული შეკეთება	18650.37			
		ქვ. ქვალონის გიმოზგონჯილის უბანში გზის ორმული შეკეთება, საპროექტო დოკუმენტაციის შედგენა	790			
		ქვ. ქვალონის გვიმარონის უბანში სანიაღვრე არხის ამოწმენდა	9998.7			

		ქვ. ქვალონის გვიმარონის უბანში სანიაღვრე არხის ამოწმენდა, საპროექტო დოკუმენტაციის შედგენა	553.62			
		ქვ. ქვალონის ბულიშის უბანში საყანე ფართობების შემოკავება	12151.09			
		ქვ. ქვალონის ბულიშის უბანში საყანე ფართობების შემოკავება, საპროექტო დოკუმენტაციის შედგენა	607.55			
		ქვ. ქვალონის დურღენას უბანში გზის ორმული შეკეთება	19094.43			
		ქვ. ქვალონის დურღენას უბანში გზის ორმული შეკეთება, საპროექტო დოკუმენტაციის შედგენა	809.00			
		ქვ. ქვალონის ჭითაუშქურის უბანში სანიაღვრე არხის ამოწმენდა	9787.64			
		ქვ. ქვალონის ჭითაუშქურის უბანში სანიაღვრე არხის ამოწმენდა, საპროექტო დოკუმენტაციის შედგენა	414			
		პატარა ფოთში საბავშვო ბაღის რემონტი	12695.95			
		პატარა ფოთში საბავშვო ბაღის რემონტი, საპროექტო დოკუმენტაციის შედგენა	637			
		პატარა ფოთში სტადიონის კეთილმოწყობა	10978.71			
		პატარა ფოთში სტადიონის კეთილმოწყობა, საპროექტო დოკუმენტაციის შედგენა	548			
		შავღელეში წყალსადენის გამრიცხველიანება	8349.21			
		შავღელეში წყალსადენის გამრიცხველიანება, საპროექტო დოკუმენტაციის შედგენა	476			
		შავღელეში წყალსადენის რეაბილიტაცია	10439.66			
		შავღელეში წყალსადენის რეაბილიტაცია, საპროექტო დოკუმენტაციის შედგენა	592			
		პირვ. გურიფულის უბანში სანიაღვრე არხის ამოწმენდა	3685			
		პირვ. გურიფულის უბანში სანიაღვრე არხის ამოწმენდა, საპროექტო დოკუმენტაციის შედგენა	217.41			

		პირვ. გურიფულის უბანში სასაფლაოს მიმდებარე ტერიტორიის სანიაღვრე არხის ამოწმენდა	8063			
		პირვ. გურიფულის უბანში სასაფლაოს მიმდებარე ტერიტორიის სანიაღვრე არხის ამოწმენდა, საპროექტო დოკუმენტაციის შედგენა	475.22			
		მეორე გურიფულის უბანში გზის ორმული შეკეთება	2982.21			
		მეორე გურიფულის უბანში გზის ორმული შეკეთება, საპროექტო დოკუმენტაციის შედგენა	166.52			
		მეორე გურიფულის უბანში სანიაღვრე არხის ამოწმენდა	9232.31			
		მეორე გურიფულის უბანში სანიაღვრე არხის ამოწმენდა, საპროექტო დოკუმენტაციის შედგენა	593.25			
		ახ. სოფლის ცენტრის უბანში ხიდის მოწყობა	11813.16			
		ახ. სოფლის ცენტრის უბანში ხიდის მოწყობა, საპროექტო დოკუმენტაციის შედგენა	500.56			
		ახ. სოფლის გაღმა პირვ. ხორგის უბანში სანიაღვრე არხის მოწყობა (საშონიოს უბანი)	2629.4			
		ახ. სოფლის გაღმა პირვ. ხორგის უბანში სანიაღვრე არხის მოწყობა (საშონიოს უბანი), საპროექტო დოკუმენტაციის შედგენა	181.16			
		ახ. სოფლის გაღმა პირვ. ხორგის უბანში სანიაღვრე არხის მოწყობა	3660.1			
		ახ. სოფლის გაღმა პირვ. ხორგის უბანში სანიაღვრე არხის მოწყობა, საპროექტო დოკუმენტაციის შედგენა	183.16			
		ახ. სოფლის გაღმა პირვ. ხორგის უბანში მინი სტადიონის კეთილმოწყობის სამუშაოები	5363.99			

		ახ. სოფლის გაღმა პირვ. ხორგის უბანში მინი სტადიონის კეთილმოწყობის სამუშაოები, საპროექტო დოკუმენტაციის შედგენა	268.2			
		ჭალადიდის საბაჟოს უბანში საყანე ფართობების შემოკავება	25951.23			
		ჭალადიდის საბაჟოს უბანში საყანე ფართობების შემოკავება, საპროექტო დოკუმენტაციის შედგენა	1099.63			
		ჭალადიდის საღვამიჩაოს უბანში საყანე ფართობების შემოკავება	22196.17			
		ჭალადიდის საღვამიჩაოს უბანში საყანე ფართობების შემოკავება, საპროექტო დოკუმენტაციის შედგენა	940.52			
		ჭალადიდის საჭოჭუოს უბანში გზის რეაბილიტაცია	11602.23			
		ჭალადიდის საჭოჭუოს უბანში გზის რეაბილიტაცია, საპროექტო დოკუმენტაციის შედგენა	531			
		ნოჯიხევის უბანში საბავშვო ბაღის კეთილმოწყობა	4702.22			
		ნოჯიხევის უბანში საბავშვო ბაღის კეთილმოწყობა, საპროექტო დოკუმენტაციის შედგენა	246.46			
		ნოჯიხევის უბანში რკინაბეტონის ხიდის მოწყობა	6407.71			
		ნოჯიხევის უბანში რკინაბეტონის ხიდის მოწყობა, საპროექტო დოკუმენტაციის შედგენა	320.39			
		ნოჯიხევის უბანში სანიაღვრე არხის მოწყობა	6547.21			
		ნოჯიხევის უბანში სანიაღვრე არხის მოწყობა, საპროექტო დოკუმენტაციის შედგენა	327			
		ნოჯიხევის დასახლების უბანში საბავშვო ბაღში სასმელი წყლის ჭის მოწესრიგება	1277.41			
		ნოჯიხევის დასახლების უბანში საბავშვო ბაღში სასმელი წყლის ჭის მოწესრიგება, საპროექტო დოკუმენტაციის შედგენა	89.41			

		ნოჯიხევის დასახლების უბანში წყალსადენი ქსელის მოწყობა	1622.6			
		ნოჯიხევის დასახლების უბანში წყალსადენი ქსელის მოწყობა, საპროექტო დოკუმენტაციის შედგენა	106.55			
		ნოჯიხევის დასახლების უბანში გზის ორმული შეკეთება	3904.76			
		ნოჯიხევის დასახლების უბანში გზის ორმული შეკეთება, საპროექტო დოკუმენტაციის შედგენა	195.24			
		ნოჯიხევის ზენის უბანში გზის ორმული შეკეთება	9466.06			
		ნოჯიხევის ზენის უბანში გზის ორმული შეკეთება, საპროექტო დოკუმენტაციის შედგენა	401.1			
		ნოჯიხევის კუთხე ნოჯიხევის უბანში ასფალტობეტონით გზის ორმული შეკეთება	37023.4			
		ნოჯიხევის კუთხე ნოჯიხევის უბანში გზის ორმული შეკეთება ასფალტობეტონით, საპროექტო დოკუმენტაციის შედგენა	1568.82			
		ნოჯიხევის კუთხე ნოჯიხევის ხიდბოგირის შეკეთება	1640.52			
		ნოჯიხევის კუთხე ნოჯიხევის ხიდბოგირის შეკეთება, საპროექტო დოკუმენტაციის შედგენა	82			
		ხეთის წყალსადენის სათაო ნაგებობისა და ქსელის სარეაბილიტაციო სამუშაოები	90051.22			
		ხეთის წყალსადენის სათაო ნაგებობისა და ქსელის სარეაბილიტაციო სამუშაოები, საპროექტო დოკუმენტაციის შედგენა	3797			
		პირვ. მაისის ბულიწყუს უბანში გზების ორმული შეკეთება	20494.07			
		პირვ. მაისის ბულიწყუს უბანში გზების ორმული შეკეთება, საპროექტო დოკუმენტაციის შედგენა	1039			

		პირვ. მაისის ბულიწყუს უბანში ხიდბოგირების მოწყობა	5073.94			
		პირვ. მაისის ბულიწყუს უბანში ხიდბოგირების მოწყობა, საპროექტო დოკუმენტაციის შედგენა	254			
		პირვ. მაისის ბულიწყუს უბანში სანიაღვრე არხის ამოწმენდა	5625.57			
		პირვ. მაისის ბულიწყუს უბანში სანიაღვრე არხის ამოწმენდა, საპროექტო დოკუმენტაციის შედგენა	242			
		პირვ. მაისის საკვიკვინიოს უბანში გზების ორმული შეკეთება	7924.59			
		პირვ. მაისის საკვიკვინიოს უბანში გზების ორმული შეკეთება, საპროექტო დოკუმენტაციის შედგენა	403			
		პირვ. მაისის ჭიხუს უბანში გზების ორმული შეკეთება	6360.91			
		პირვ. მაისის ჭიხუს უბანში გზების ორმული შეკეთება, საპროექტო დოკუმენტაციის შედგენა	323			
		საჯიჯაოს ზენის უბნის სანიაღვრე არხის ამოწმენდა	1610.42			
		საჯიჯაოს ზენის უბნის სანიაღვრე არხის ამოწმენდა, საპროექტო დოკუმენტაციის შედგენა	104.7			
		საჯიჯაოს ზენის უბნის საყანე ფართობების შემოკავება	17730.86			
		საჯიჯაოს ზენის უბნის საყანე ფართობების შემოკავება, საპროექტო დოკუმენტაციის შედგენა	1046.12			
		საჯიჯაოს ზენის უბნის ხიდ-ბოგირის მოწყობა	3281.99			
		საჯიჯაოს ზენის უბნის ხიდ-ბოგირის მოწყობა, საპროექტო დოკუმენტაციის შედგენა	193.64			
		საჯიჯაოს გაღმა საჯიჯაოს უბნის გზის რეაბილიტაცია	3015.77			
		საჯიჯაოს გაღმა საჯიჯაოს უბნის გზის რეაბილიტაცია, საპროექტო დოკუმენტაციის შედგენა	157.925			

		საჯიჯაოს გაღმა საჯიჯაოს ცენტრის უბნის გზის რეაბილიტაცია	11983.88			
		საჯიჯაოს გაღმა საჯიჯაოს ცენტრის უბნის გზის რეაბილიტაცია, საპროექტო დოკუმენტაციის შედგენა	622.13			
		საჯიჯაოს ზუბის უბნის სანიაღვრე არხის ამოწმენდა	5270.33			
		საჯიჯაოს ზუბის უბნის სანიაღვრე არხის ამოწმენდა, საპროექტო დოკუმენტაციის შედგენა	330.14			
		საჯიჯაოს ზუბის უბნის საყანე ფართობთან მისასვლელი გზის რეაბილიტაცია	9644.9			
		საჯიჯაოს ზუბის უბნის საყანე ფართობთან მისასვლელი გზის რეაბილიტაცია, საპროექტო დოკუმენტაციის შედგენა	482.25			
		საჯიჯაოს ჯაპიშაქრის უბნის ხიდ-ბოგირის მოწყობა	4431.37			
		საჯიჯაოს ჯაპიშაქრის უბნის ხიდ-ბოგირის მოწყობა, საპროექტო დოკუმენტაციის შედგენა	221.57			
		საჯიჯაოს ჯაპიშაქრის უბნის გზის რეაბილიტაცია	4480.75			
		საჯიჯაოს ჯაპიშაქრის უბნის გზის რეაბილიტაცია, საპროექტო დოკუმენტაციის შედგენა	224.04			
		საჯიჯაოს ჯაპიშაქრის უბნის მოსაცდელის მოწყობა	5236.56			
		საჯიჯაოს ჯაპიშაქრის უბნის მოსაცდელის მოწყობა, საპროექტო დოკუმენტაციის შედგენა	224.04			
		ხამისქურის ხამისქურის უბნის ცენტრის კეთილმოწყობა	4533.8			
		ხამისქურის ხამისქურის უბნის ცენტრის კეთილმოწყობა, საპროექტო დოკუმენტაციის შედგენა	200			
		ხამისქურის ხამისქურის უბნის წყალსადენის რეაბილიტაცია	8025.21			

		ხამისქურის ხამისქურის უბნის წყალსადენის რეაბილიტაცია, საპროექტო დოკუმენტაციის შედგენა	435			
		ხამისქურის ხამისქურის უბნის მოსაცდელის მოწყობა	7006.59			
		ხამისქურის ხამისქურის უბნის მოსაცდელის მოწყობა, საპროექტო დოკუმენტაციის შედგენა	282			
		ხამისქურის საკუკაოს უბნის საყანე ფართობების შემოკავება	6832.44			
		ხამისქურის საკუკაოს უბნის საყანე ფართობების შემოკავება, საპროექტო დოკუმენტაციის შედგენა	242			
		ხამისქურის საქირიოს უბნის წყალსადენის ქსელის მოწყობა	14944.16			
		ხამისქურის საქირიოს უბნის წყალსადენის ქსელის მოწყობა, საპროექტო დოკუმენტაციის შედგენა	605			
		თორსის თორსის უბნის გზის ორმული შეკეთება	7052.82			
		თორსის თორსის უბნის გზის ორმული შეკეთება, საპროექტო დოკუმენტაციის შედგენა	298			
		თორსის თორსის უბნის წყალსადენის რეაბილიტაცია	8036.8			
		თორსის თორსის უბნის წყალსადენის რეაბილიტაცია, საპროექტო დოკუმენტაციის შედგენა	403			
		თორსის დღვაბის უბნის გზის ორმული შეკეთება	12644.5			
		თორსის დღვაბის უბნის გზის ორმული შეკეთება, საპროექტო დოკუმენტაციის შედგენა	535			
		თორსის საბუკიოს უბნის სანიაღვრე არხის ამოწმენდა	7291.09			
		თორსის საბუკიოს უბნის სანიაღვრე არხის ამოწმენდა, საპროექტო დოკუმენტაციის შედგენა	364			
		ზემო ქვალონის წყალსადენის რეაბილიტაცია	20915.51			

		ზემო ქვალონის წყალსადენის რეაბილიტაცია, საპროექტო დოკუმენტაციის შედგენა	1060			
		ძვ. ხიბულის საღურწკაიოს უბნის წყალსადენის რეაბილიტაცია	3714.29			
		ძვ. ხიბულის საღურწკაიოს უბნის წყალსადენის რეაბილიტაცია, საპროექტო დოკუმენტაციის შედგენა	154			
		ძვ. ხიბულის საყურაშვილოს უბნის გზის ორმული შეკეთება	5921.35			
		ძვ. ხიბულის საყურაშვილოს უბნის გზის ორმული შეკეთება, საპროექტო დოკუმენტაციის შედგენა	251			
		ძვ. ხიბულის საღურწკაიო-საჯაკონიოს უბნის ხიდბოგირის შეკეთება	5624.28			
		ძვ. ხიბულის საღურწკაიო-საჯაკონიოს უბნის ხიდბოგირის შეკეთება, საპროექტო დოკუმენტაციის შედგენა	246			
		ძვ. ხიბულის საჯაკონიოს უბნის წყალსადენის ავზის შეძენა და მონტაჟი	3285.71			
		ძვ. ხიბულის საჯაკონიოს უბნის წყალსადენის ავზის შეძენა და მონტაჟი, საპროექტო დოკუმენტაციის შედგენა	138			
		შუა ხორგის გამოღმა შუა ხორგის გზის ორმული შეკეთება	16142.26			
		შუა ხორგის გამოღმა შუა ხორგის გზის ორმული შეკეთება, საპროექტო დოკუმენტაციის შედგენა	683.99			
		შუა ხორგის გაღმა შუა ხორგის გზის ორმული შეკეთება	14344.85			
		შუა ხორგის გაღმა შუა ხორგის გზის ორმული შეკეთება, საპროექტო დოკუმენტაციის შედგენა	607			
		შუა ხორგის ყორათის უბნის სანიაღვრე არხის ამოწმენდა	8274.36			
		შუა ხორგის ყორათის უბნის სანიაღვრე არხის ამოწმენდა, საპროექტო დოკუმენტაციის შედგენა	396.51			

		ბიის ცენტრის უბნის ბონდის ხიდის სარემონტო სამუშაოები	14974.75			
		ბიის ცენტრის უბნის ბონდის ხიდის სარემონტო სამუშაოები, საპროექტო დოკუმენტაციის შედგენა	634			
		ბიის საშონიოს უბნის წყალსადენის რეაბილიტაცია	5965.87			
		ბიის საშონიოს უბნის წყალსადენის რეაბილიტაცია, საპროექტო დოკუმენტაციის შედგენა	320			
		ბიის ზემო ბიის უბნის გზის ორმული შეკეთება	2427.24			
		ბიის ზემო ბიის უბნის გზის ორმული შეკეთება, საპროექტო დოკუმენტაციის შედგენა	103			
		ახ. ხიბულის ცენტრის უბნის მინი სტადიონის კეთილმოწყობის სამუშაოები	12621.39			
		ახ. ხიბულის ცენტრის უბნის მინი სტადიონის კეთილმოწყობის სამუშაოები, საპროექტო დოკუმენტაციის შედგენა	644			
		ახ. ხიბულის გაშფერდის უბნის ი. კობახიძის ქუჩაზე გზის რეაბილიტაცია	15282.99			
		ახ. ხიბულის გაშფერდის უბნის გზის რეაბილიტაცია ი. კობახიძის ქუჩაზე, საპროექტო დოკუმენტაციის შედგენა	717.8			
		ახ. ხიბულის ზუბის უბნის წყალსადენის რეაბილიტაცია	5791.48			
		ახ. ხიბულის ზუბის უბნის წყალსადენის რეაბილიტაცია, საპროექტო დოკუმენტაციის შედგენა	308			
		ქარიატის გაღმა ქარიატის უბნის კლუბის სარემონტო სამუშაოები	24440.63			
		ქარიატის გაღმა ქარიატის უბნის კლუბის სარემონტო სამუშაოები, საპროექტო დოკუმენტაციის შედგენა	1229			

		პირვ. ხორგის გამოღმა პირვ. ხორგის უბნის ცენტრის კეთილმოწყობის სამუშაოები	17491.43			
		პირვ. ხორგის გამოღმა პირვ. ხორგის უბნის ცენტრის კეთილმოწყობის სამუშაოები, საპროექტო დოკუმენტაციის შედგენა	874.57			
		ყულევის წყლის ავზების შეძენა და მონტაჟი	4600.54			
		ყულევის წყლის ავზების შეძენა და მონტაჟი, საპროექტო დოკუმენტაციის შედგენა	230			
		ყულევის სანიაღვრე არხის რეაბილიტაცია	1258.7			
		ყულევის სანიაღვრე არხის რეაბილიტაცია, საპროექტო დოკუმენტაციის შედგენა	156			
		ქვემო ქვალონის ჭითაუშკურის უბანში მოსაცდელის მოწყობა	5620			
		ქვემო ქვალონის ჭითაუშკურის უბანში მოსაცდელის მოწყობა, საპროექტო დოკუმენტაციის შედგენა	300			
		პატარა ფოთში სანიაღვრე არხის ამოწმენდა	4320			
		პატარა ფოთში სანიაღვრე არხის ამოწმენდა, საპროექტო დოკუმენტაციის შედგენა	230			
		შავღელეს წყალსადენის რეაბილიტაცია	6280			
		შავღელეს წყალსადენის რეაბილიტაცია, საპროექტო დოკუმენტაციის შედგენა	330			
		გურიფულის II გურიფულის უბანში გზის რეაბილიტაცია	1200			
		გურიფულის II გურიფულის უბანში გზის რეაბილიტაცია, საპროექტო დოკუმენტაციის შედგენა	60			
		ახალსოფლის გაღმა პირველი ხორგის უბანში წყალსადენის რეაბილიტაცია	12200			

		ახალსოფლის გაღმა პირველი ხორგის უბანში წყალსადენის რეაბილიტაცია, საპროექტო დოკუმენტაციის შედგენა	640			
		ჭალადიდის საბაჟოს უბანში ადმინისტრაციული შენობის კეთილმოწყობა	1480			
		ჭალადიდის საბაჟოს უბანში ადმინისტრაციული შენობის კეთილმოწყობა, საპროექტო დოკუმენტაციის შედგენა	80			
		ნოჯიხევში ვაჟა-ფშაველასა და რუსთაველის ქუჩების შეკეთება	7620			
		ნოჯიხევში ვაჟა-ფშაველასა და რუსთაველის ქუჩების შეკეთება, საპროექტო დოკუმენტაციის შედგენა	400			
		პირველ მაისში ადმინისტრაციული შენობის რემონტი	7930			
		პირველ მაისში ადმინისტრაციული შენობის რემონტი, საპროექტო დოკუმენტაციის შედგენა	420			
		ხამისქურის საქირიოს უბანსი მილხიდის მოწყობა	4850			
		ხამისქურის საქირიოს უბანსი მილხიდის მოწყობა, საპროექტო დოკუმენტაციის შედგენა	250			
		თორსის წყალსადენის რეაბილიტაცია	2940			
		თორსის წყალსადენის რეაბილიტაცია, საპროექტო დოკუმენტაციის შედგენა	155			
		ზემო ქვალონის გზის ორმული შეკეთება	4100			
		ზემო ქვალონის გზის ორმული შეკეთება, საპროექტო დოკუმენტაციის შედგენა	215			
		სოფ. ბიის გზის რეაბილიტაცია	1730			
		სოფ. ბიის გზის რეაბილიტაცია, საპროექტო დოკუმენტაციის შედგენა	90			
		ახალი ხიბულის ადმინისტრაციული შენობის სარემონტო სამუშაოები	12251.56			

		ახალი ხიბულის ადმინისტრაციული შენობის სარემონტო სამუშაოები, საპროექტო დოკუმენტაციის შედგენა	600			
		ახალი ხიბულის გაშფერდის უბანში კალათბურთის მოედნის შემოკავება	3200			
		ახალი ხიბულის გაშფერდის უბანში კალათბურთის მოედნის შემოკავება, საპროექტო დოკუმენტაციის შედგენა	200			
		ქარიატის გაღმა ქარიატის უბანში კლუბის სარემონტო სამუსაოები	4570			
		ქარიატის გაღმა ქარიატის უბანში კლუბის სარემონტო სამუსაოები, საპროექტო დოკუმენტაციის შედგენა	240			
		სოფ. ყულევში წყლის ავზების შეძენა და მონტაჟი	3200			
		სოფ. ყულევში წყლის ავზების შეძენა და მონტაჟი, საპროექტო დოკუმენტაციის შედგენა	170			
		პირვ. გურიფულის უბანში საბავშვო ბაღის სარემონტო სამუშაოები	3640			
		პირვ. გურიფულის უბანში საბავშვო ბაღის სარემონტო სამუშაოები, საპროექტო დოკუმენტაციის შედგენა	195			
		საჯიჯაოს ზენის უბანში საბავშვო ბაღის სარემონტო სამუშაოები	8585			
		საჯიჯაოს ზენის უბანში საბავშვო ბაღის სარემონტო სამუშაოები, საპროექტო დოკუმენტაციის შედგენა	425			
86		**პრეზიდენტისა და მთავრობის სარეზერვო ფონდებიდან გამოყოფილი ასიგნებები**	400000			
		საქართველოს პრეზიდენტის 2012 წლის 13 ივლისის #13/07/07 განკარგულებით სარეზერვო ფონდიდან თანხის გამოყოფა				

		ზემო ქვალონის თემში გზის მოხრეშვის სამუშაოების საპროექტო-სახარჯთაღრიცხვო დოკუმენტაციის შედგენა	410		აგვისტო	III კვარტ.
		ქარიატის თემში სასოფლო გზების მოხრეშვითი სამუშაოების საპროექტო-სახარჯთაღრიცხვო დოკუმენტაციის შედგენა	240		აგვისტო	III კვარტ.
		სოფელ პირველ ხორგაში სასოფლო გზების მოხრეშვითი სამუშაოების საპროექტო-სახარჯთაღრიცხვო დოკუმენტაციის შედგენა	205		აგვისტო	III კვარტ.
		ნოჯიხევის თემში სასოფლო გზების მოხრეშვითი სამუშაოების საპროექტო-სახარჯთაღრიცხვო დოკუმენტაციის შედგენა	410		აგვისტო	III კვარტ.
		ახალი სოფლის თემში სასოფლო გზების მოხრეშვითი სამუშაოების საპროექტო-სახარჯთაღრიცხვო დოკუმენტაციის შედგენა	410		აგვისტო	III კვარტ.
		სოფელ საგვიჩიოში სასოფლო გზების მოხრეშვითი სამუშაოების საპროექტო-სახარჯთაღრიცხვო დოკუმენტაციის შედგენა	410		აგვისტო	III კვარტ.
		ქვემო ქვალონის თემში სასოფლო გზების მოხრეშვითი სამუშაოების საპროექტო-სახარჯთაღრიცხვო დოკუმენტაციის შედგენა	480		აგვისტო	III კვარტ.
		ქალაქ ხობში სამეგრელოს ქუჩის მოხრეშვითი სამუშაოების საპროექტო-სახარჯთაღრიცხვო დოკუმენტაციის შედგენა	205		აგვისტო	III კვარტ.
		ქალაქ ხობში კოლხეთის დასახლებაში მოხრეშვითი სამუშაოების საპროექტო-სახარჯთაღრიცხვო დოკუმენტაციის შედგენა	240		აგვისტო	III კვარტ.

		ხამისქურის თემში სასმელი წყლის მაგისტრალის მოწყობის სამუშაოების საპროექტო-სახარჯთაღრიცხვო დოკუმენტაციის შედგენა	605		აგვისტო	III კვარტ.
		პირველი მაისის თემის ოქროს საწმისის უბანში წყალსადენის ქსელის მოწესრიგების სამუშაოების საპროექტო-სახარჯთაღრიცხვო დოკუმენტაციის შედგენა	510		აგვისტო	III კვარტ.
		ხეთის თემში წყალსადენის ნაგებობაზე ფილტრის მოწყობის სამუშაოების საპროექტო-სახარჯთაღრიცხვო დოკუმენტაციის შედგენა	600		აგვისტო	III კვარტ.
		შუა ხორგის თემში სანიაღვრე არხის მოწყობის სამუშაოების საპროექტო-სახარჯთაღრიცხვო დოკუმენტაციის შედგენა	205		აგვისტო	III კვარტ.
		ქალაქ ხობში სათნოების სახლის მიმდებარე ტერიტორიაზე საკანალიზაციო და სანიაღვრე სისტემების რეაბილიტაციის საპროექტო-სახარჯთაღრიცხვო დოკუმენტაციის შედგენა	1255		აგვისტო	III კვარტ.
		ქალაქ ხობში ფოთის ქუჩაზე სანიაღვრე არხის მოწყობის სამუშაოების საპროექტო-სახარჯთაღრიცხვო დოკუმენტაციის შედგენა	950		აგვისტო	III კვარტ.
		კულტურის სახლის წინ მდებარე სკვერში დაზიანებული დეკორატიული ღობის აღდგენის სამუშაოების საპროექტო-სახარჯთაღრიცხვო დოკუმენტაციის შედგენა	200		ნოემბერი	IV კვარტ.
		ზემო ქვალონის თემში გზის მოხრეშვის სამუშაოები	9520		აგვისტო-სექტემბ.	III კვარტ.
		ქარიატის თემში სასოფლო გზების მოხრეშვითი სამუშაოები	5720		აგვისტო-სექტემბ.	III კვარტ.
		სოფელ პირველ ხორგაში სასოფლო გზების მოხრეშვითი სამუშაოები	4760		აგვისტო-სექტემბ.	III კვარტ.

		ნოჯიხევის თემში სასოფლო გზების მოხრეშვითი სამუშაოები	9115		აგვისტო-სექტემბ.	III კვარტ.
		ახალი სოფლის თემში სასოფლო გზების მოხრეშვითი სამუშაოები	8995		აგვისტო-სექტემბ.	III კვარტ.
		სოფელ საგვიჩიოში სასოფლო გზების მოხრეშვითი სამუშაოები	9520		აგვისტო-სექტემბ.	III კვარტ.
		ქვემო ქვალონის თემში სასოფლო გზების მოხრეშვითი სამუშაოები	9520		აგვისტო-სექტემბ.	III კვარტ.
		ქალაქ ხობში სამეგრელოს ქუჩის მოხრეშვითი სამუშაოები	4375		აგვისტო-სექტემბ.	III კვარტ.
		ქალაქ ხობში კოლხეთის დასახლებაში მოხრეშვითი სამუშაოები	5515		აგვისტო-სექტემბ.	III კვარტ.
		ხამისქურის თემში სასმელი წყლის მაგისტრალის მოწყობის სამუშაოები	14030		აგვისტო-სექტემბ.	III კვარტ.
		პირველი მაისის თემის ოქროს საწმისის უბანში წყალსადენის ქსელის მოწესრიგების სამუშაოები	11230		აგვისტო-სექტემბ.	III კვარტ.
		ხეთის თემში წყალსადენის ნაგებობაზე ფილტრის მოწყობის სამუშაოები	14400		აგვისტო-სექტემბ.	III კვარტ.
		შუა ხორგის თემში სანიაღვრე არხის მოწყობის სამუშაოები	3940		აგვისტო-სექტემბ.	III კვარტ.
		ქალაქ ხობში სათნოების სახლის მიმდებარე ტერიტორიაზე საკანალიზაციო და სანიაღვრე სისტემების რეაბილიტაცია	34175		აგვისტო-სექტემბ.	III კვარტ.
		ქალაქ ხობში ფოთის ქუჩაზე სანიაღვრე არხის მოწყობის სამუშაოები	19050		აგვისტო-სექტემბ.	III კვარტ.
		ქალაქ ხობში ცოტნე დადიანის ქუჩაზე ბორდიურების მოწყობის სამუშაოები	25000		აგვისტო-სექტემბ.	III კვარტ.
		კულტურის სახლის წინ მდებარე სკვერში დაზიანებული დეკორატიული ღობის აღდგენა	3800		ნოემბერი	IV კვარტ.

		საქართველოს პრეზიდენტის 2012 წლის 26 ივლისის #26/07/11 განკარგულებით სარეზერვო ფონდიდან თანხის გამოყოფა				
		ქ. ხობში ცოტნე დადიანის ქ. #236 მრავალბინიანი საცხოვრებელი სახლის გადახურვითი სამუშაოები	40000		აგვისტო-სექტემბერი	III კვარტ.
		ჭალადიდის თემის სოფელ საჭოჭუოში მინისტადიონის სარეაბილიტაციო სამუშაოები	14250		აგვისტო-სექტემბერი	III კვარტ.
		საჯიჯაოს თემის სოფელ გაღმა საჯიჯაოში ხელოვნურსაფარიანი მინისტადიონის მოწყობა	28600		აგვისტო-სექტემბერი	III კვარტ.
		სოფელ პირველ ხორგაში ნაპირსამაგრი სამუშაოები	1850		აგვისტო-სექტემბერი	III კვარტ.
		ქ. ხობში ცოტნე დადიანის ქუჩაზე და კოლხეთის დასახლებაში გარე განათების მოწყობის სამუშაოები	3870		აგვისტო-სექტემბერი	III კვარტ.
		ახალი სოფლის თემში კომპიუტერის ოთახის მოწყობა	3960		აგვისტო-სექტემბერი	III კვარტ.
		ქალაქ ხობში თუთარჩელას მიმდებარე ტერიტორიის მოხრეშვითი სამუშაოები	2800		აგვისტო-სექტემბერი	III კვარტ.
		ქალაქ ხობში ცოტნე დადიანის ქუჩა #195 მრავალბინიანი საცხოვრებელი სახლის ფასადის კეთილმოწყობის სამუშაოები	19900		აგვისტო-სექტემბერი	III კვარტ.
		პირველი მაისის თემში ეკლესიის მისასვლელი გზის სარეაბილიტაციო სამუშაოები	12010		აგვისტო-სექტემბერი	III კვარტ.
		ხეთის თემში სანიაღვრე არხის ამოწმენდის სამუშაოები	4370		აგვისტო-სექტემბერი	III კვარტ.
		ხამისქურის თემში საფარცვანიოს უბანში ხიდ-ბოგირის მოწყობის სამუშაოები	4750		აგვისტო-სექტემბერი	III კვარტ.
		ხამისქურის თემში პიერ კობახიძის სახელობის სახლმუზეუმის წინ ღელეზე წარეცხილი ნაპირის გამაგრების სამუშაოები	4750		აგვისტო-სექტემბერი	III კვარტ.

		გურიფულის თემში სოფელ მეორე გურიფულში წყალსადენის ქსელის სარეაბილიტაციო სამუშაოები	25400		აგვისტო-სექტემბერი	III კვარტ.
		ხამისქურის თემში წყალსადენის რეაბილიტაციის სამუშაოები	19000		აგვისტო-სექტემბერი	III კვარტ.
		ქ. ხობში ცოტნე დადიანის ქუჩაზე (მეუნარგიას ქუჩის გადაკვეთიდან ძველი საავადმყოფოს ტერიტორიამდე) ტროტუართან მდებარე წყალსაწრეტი არხის რეაბილიტაცია	7600		ნოემბერი	IV კვარტ.
		ჭალადიდის თემის სოფელ საჭოჭუოში მინისტადიონის სარეაბილიტაციო სამუშაოების საპროექტო-სახარჯთაღრიცხვო დოკუმენტაციის შედგენა	650		აგვისტო	III კვარტ.
		საჯიჯაოს თემის სოფელ გაღმა საჯიჯაოში ხელოვნურსაფარიანი მინისტადიონის მოწყობის სამუშაოების საპროექტო-სახარჯთაღრიცხვო დოკუმენტაციის შედგენა	1400		აგვისტო	III კვარტ.
		ქ. ხობში ცოტნე დადიანის ქუჩაზე და კოლხეთის დასახლებაში გარე განათების მოწყობის სამუშაოების საპროექტო-სახარჯთაღრიცხვო დოკუმენტაციის შედგენა	220		აგვისტო	III კვარტ.
		ახალი სოფლის თემში კომპიუტერის ოთახის მოწყობის სამუშაოების საპროექტო-სახარჯთაღრიცხვო დოკუმენტაციის შედგენა	220		აგვისტო	III კვარტ.
		სოფელ პირველ ხორგაში ნაპირსამაგრი სამუშაოების საპროექტო-სახარჯთაღრიცხვო დოკუმენტაციის შედგენა	150		აგვისტო	III კვარტ.

		ქალაქ ხობში თუთარჩელას მიმდებარე ტერიტორიის მოხრეშვითი სამუშაოების საპროექტო-სახარჯთაღრიცხვო დოკუმენტაციის შედგენა	200		აგვისტო	III კვარტ.	
		ქალაქ ხობში ცოტნე დადიანის ქუჩა #195 მრავალბინიანი საცხოვრებელი სახლის ფასადის კეთილმოწყობის სამუშაოების საპროექტო-სახარჯთაღრიცხვო დოკუმენტაციის შედგენა	100		აგვისტო	III კვარტ.	
		პირველი მაისის თემში ეკლესიის მისასვლელი გზის სარეაბილიტაციო სამუშაოების საპროექტო-სახარჯთაღრიცხვო დოკუმენტაციის შედგენა	640		აგვისტო	III კვარტ.	
		ხეთის თემში სანიაღვრე არხის ამოწმენდის სამუშაოების საპროექტო-სახარჯთაღრიცხვო დოკუმენტაციის შედგენა	220		აგვისტო	III კვარტ.	
		ხამისქურის თემში საფარცვანიოს უბანში ხიდ-ბოგირის მოწყობის სამუშაოების საპროექტო-სახარჯთაღრიცხვო დოკუმენტაციის შედგენა	250		აგვისტო	III კვარტ.	
		ხამისქურის თემში პიერ კობახიძის სახელობის სახლმუზეუმის წინ ღელეზე წარეცხილი ნაპირის გამაგრების სამუშაოების საპროექტო-სახარჯთაღრიცხვო დოკუმენტაციის შედგენა	250		აგვისტო	III კვარტ.	
		გურიფულის თემში სოფელ მეორე გურიფულში წყალსადენის ქსელის სარეაბილიტაციო სამუშაოების საპროექტო-სახარჯთაღრიცხვო დოკუმენტაციის შედგენა	1190		აგვისტო	III კვარტ.	
		ხამისქურის თემში წყალსადენის რეაბილიტაციის სამუშაოების საპროექტო-სახარჯთაღრიცხვო დოკუმენტაციის შედგენა	1000		აგვისტო	III კვარტ.	

		ქ. ხობში ცოტნე დადიანის ქუჩაზე (მეუნარგიას ქუჩის გადაკვეთიდან ძველი საავადმყოფოს ტერიტორიამდე) ტროტუართან მდებარე წყალსაწრეტი არხის რეაბილიტაციის სამუშაოების საპროექტო-სახარჯთაღრიცხვო დოკუმენტაციის შედგენა	400		ნოემბერი	IV კვარტ.
87		**სარეზერვო ფონდიდან გამოყოფილი თანხებით**	**81541.30**			
		ქ. ხობის #1 ბაგა-ბაღის წყალმომარაგების სისტემის რეაბილიტაცია	1500	გამარტ. შესყიდვა	თებერვალი	I კვარტ.
		ქ. ხობში ფოთის ქუჩაზე სანიაღვრე არხის ამოწმენდის სამუშაოების საპროექტო-სახარჯთაღრიცხვო დოკუმენტაციის შედგენა	150	გამარტ. შესყიდვა	მარტი	I კვარტ.
		ბუნებიდან მგლის 8 ინდივიდის ამოღების ღონისძიებატა უზრუნველსაყოფად	2640	გამარტ. შესყიდვა	მარტი-დეკემბ.	I-IV კვარტ.
		გამგეობის შენობის წყალმომარაგება-კანალიზაციის სისტემის რეაბილიტაციის სამუშაოები	1670	გამარტ. შესყიდვა	მარტი	I კვარტ.
		გამგეობის შენობის წყალმომარაგების სისტემისათვის წყალსაქაჩი ტუმბოს შეძენა	200	გამარტ. შესყიდვა	მარტი	I კვარტ.
		ქ. ხობში სტალინის ქ. №20-ში მდებარე საცხოვრებელი სახლის გარე კანალიზაციის დაზიანებული ქსელის რეაბილიტაციის სამუშაოები	1000	გამარტ. შესყიდვა	აპრილი	II კვარტ.
		გამგეობის ადმინისტრაციული შენობნის წყალმომარაგებისა და კანალიზაციის დაზიანებულიქსელების რეაბილიტაციის სამუსაოების საპროექტო-სახარჯთაღრიცხვო დოკუმენტაციის შედგენა	150	გამარტ. შესყიდვა	აპრილი	II კვარტ.

		ქ. ხობის ტერიტორიაზე მომრავებული მაწანწალა ძაღლების, რომლებიც საშიშროებას უქმნიან მოსახლეობას, პრობლემის დადგენილი წესებით დაცვით მოგვარების მიზნით	800	გამარტ. შესყიდვა	მაისი	II-IV კვარტ.
		ქ. ხობში ცოტნე დადიანისა და სახოკიას ქუჩებზე სანიაღვრე არხის ამოწმენდის სამუშაოების საპროექტო-სახარჯთაღრიცხვო დოკუმენტაციის შედგენა	250	გამარტ. შესყიდვა	მაისი	II კვარტ.
		ა(ა)იპ „ხობის მუნიციპალიტეტის სათნოების სახლის“ მიმდებარე ტერიტორიაზე გარე კანალიზაციის დაზიანებული ქსელის რეაბილიტაციის სამუშაოები	500	გამარტ. შესყიდვა	მაისი	II კვარტ.
		მუნიციპალიტეტის ტერიტორიაზე გავრცელებული საშიში მავნებლის - ოქროკუდას მატლების წინააღმდეგ მოსახლეობის საკარმიდამო ნაკვეთებზე გასატარებელი ღონისძიებების უზრუნველყოფის მიზნით პრეპარატ „სუპერ ჰექტამეტრინი 100 ეკ“-ის შესაძენად და ნარგავების დასამუშავებლად ა) ბენზინი ევრო-რეგულარი	11677.5	კონს. ტენდერი	ივნისი	II კვარტ.
		მუნიციპალიტეტის ტერიტორიაზე გავრცელებული საშიში მავნებლის - ოქროკუდას მატლების წინააღმდეგ მოსახლეობის საკარმიდამო ნაკვეთებზე გასატარებელი ღონისძიებების უზრუნველყოფის მიზნით პრეპარატ „სუპერ ჰექტამეტრინი 100 ეკ“-ის შესაძენად და ნარგავების დასამუშავებლად ა) ევრო-დიზელი	1687.5	კონს. ტენდერი	ივნისი	II კვარტ.

		პირველი მაისის თემის საფილიპიოს უბანში რკინიგზის გადასასვლელზე საგზაო ნიშნების მოსაწყობა	700	გამარტ. შესყიდვა	ივნისი	II კვარტ.
		გამგეობის შენობის წყალმომარაგების სისტემის რეაბილიტაციის სამუშაოები	2527.33	გამარტ. შესყიდვა	ივლისი	III კვარტ.
		ხეთის თემის სოფელ ოხვამეკარის წყალსადენის დაზიანებული მაგისტრალის რეაბილიტაციის სამუშაოების საპროექტო-სახარჯთაღრიცხვო დოკუმენტაციის შედგენა	160.00	გამარტ. შესყიდვა	ივლისი	III კვარტ.
		სოფელ ძველი ხიბულის საყურაშვილოს უბანში ღელე სკურჩაზე არსებული ხიდ-ბოგირის სარეგულაციო კედლების აღდგენის სამუშაოების საპროექტო-სახარჯთაღრიცხვო დოკუმენტაციის შესადგენად	300.00	გამარტ. შესყიდვა	ივლისი	III კვარტ.
		სოფელ ძველი ხიბულის საღურწკაიოს უბანში ღელე სკურჩაზე არსებული ხიდ-ბოგირის სარეგულაციო კედლების აღდგენის სამუშაოების საპროექტო-სახარჯთაღრიცხვო დოკუმენტაციის შესადგენად		გამარტ. შესყიდვა	ივლისი	III კვარტ.
		სოფელ ძველი ხიბულის საკონჯარიოს უბანში წარეცხილი გზის რეაბილიტაციის სამუშაოების საპროექტო-სახარჯთაღრიცხვო დოკუმენტაციის შესადგენად		გამარტ. შესყიდვა	ივლისი	III კვარტ.
		სოფელ ძველ ხიბულაში საკონჯარიოსა და საღურწკაიოს უბნებში წარეცხილი გზის სარეაბილიტაციო სამუშაოების საპროექტო-სახარჯთაღრიცხვო დოკუმენტაციის შესადგენად	450.00	გამარტ. შესყიდვა	აგვისტო	III კვარტ.

		ქ. ხობში ცოტნე დადიანის №244-ში მდებარე საცხოვრებელ სახლთან არსებული გარე საკანალიზაციო სისტემის რეაბილიტაციის სამუშაოები	500.00	გამარტ. შესყიდვა	სექტემბერი	III კვარტ.
		ხეთის თემის სოფელ ოხვამეკარის სასმელი წყლის მაგისტრალის სარეაბილიტაციო სამუშაოები	2539.90	გამარტ. შესყიდვა	სექტემბერი	III კვარტ.
		სოფელ ძველი ხიბულის საღურწკაიოს უბანში ღელე სკურჩაზე არსებული ხიდ-ბოგირის სარეგულაციო კედლების აღდგენის სამუშაოები	5533.82	გამარტ. შესყიდვა	სექტემბერი	III კვარტ.
		ქ. ხობში ყოფილი სკოლა-ინტერნატის შენობის გარე კანალიზაციის ქსელის მოწესრიგების სამუშაოები	1600.00	გამარტ. შესყიდვა	სექტემბერი	III კვარტ.
		ქ. ხობში ცოტნე დადიანისა და თედო სახოკიას ქუჩებზე სანიაღვრე არხის ამოწმენდის სამუშაოები	4296.71	გამარტ. შესყიდვა	სექტემბერი	III კვარტ.
		სოფელ ძველ ხიბულაში საკონჯარიოსა და საღურწკაიოს უბნებში წარეცხილი გზის სარეაბილიტაციო სამუშაოები	8580.44	გამარტ. შესყიდვა	ოქტომბერი	III კვარტ.
		ნოჯიხევის თემის სოფელ ნოჯიხევში გზის ასფალტობეტონის საფარის წყალამრიდი ნაგებობის მოწყობის სამუშაოების საპროექტო-სახარჯთაღრიცხვო დოკუმენტაციის შედგენა	300.00	გამარტ. შესყიდვა	ნოემბერი	IV კვარტ.
		ნოჯიხევის თემის სოფელ ნოჯიხევში გზის ასფალტობეტონის საფარის წყალამრიდი ნაგებობის მოწყობის სამუშაოები	4700.00	გამარტ. შესყიდვა	ნოემბერი	IV კვარტ.
		ქ. ხობში ყაზბეგის ქუჩაზე რკინიგზისქვეშა გასასვლელის მოწესრიგების სამუშაოების საპროექტო-სახარჯთაღრიცხვო დოკუმენტაციის შედგენა	900.00	გამარტ. შესყიდვა	ნოემბერი	IV კვარტ.

		ქ. ხობში ყაზბეგის ქუჩაზე რკინიგზისქვეშა გასასვლელის მოწესრიგების სამუშაოები	18728.10	გამარტ. შესყიდვა	ნოემბერი	IV კვარტ.
		ხეთის თემის საქირიოს უბანში ძლიერი წვიმის შედეგად წარეცხილი ხიდის სარეაბილიტაციო სამუშაოები	4700.00	გამარტ. შესყიდვა	ნოემბერი	IV კვარტ.
		ხეთის თემის საქირიოს უბანში ძლიერი წვიმის შედეგად წარეცხილი ხიდის სარეაბილიტაციო სამუშაოების საპროექტო-სახარჯთაღრიცხვო დოკუმენტაციის შედგენა	300.00	გამარტ. შესყიდვა	ნოემბერი	IV კვარტ.
		ნოჯიხევის თემში საბავშვო ბაღისა და საექიმო ამბულატორიის შენობების წყალგაყვანილობის სისტემის მოწყობის სამუშაოები	2350.00			
		ნოჯიხევის თემში საბავშვო ბაღისა და საექიმო ამბულატორიის შენობების წყალგაყვანილობის სისტემის მოწყობის სამუშაოების საპროექტო-სახარჯთაღრიცხვო დოკუმენტაციის შედგენა	150.00			
			4569486.78			

დ) დანართი 2-ში მცირდება:

7119 ლარით კაპიტალური ხარჯების ასიგნება; 4800 ლარით საეკლესიო–სახალხო დღესასწაულ „ცოტნეობა 2012“–ის ასიგნება; 200 ლარით საოფისე მაგიდის შეძენის ასიგნება; 700 ლარით სატელეფონო მომსახურების ასიგნება; 1046 ლარით სათადარიგო ნაწილების შეძენის ასიგნება; 3754 ლარით კაპიტალური ხარჯების ასიგნება; 300 ლარით გაზეთების შეძენის ასიგნება;

ე) დანართი 2-ში იზრდება:

7119 ლარით სპეცსახსრების ღონისძიებების ასიგნება; 4800 ლარით საქართველოს დამოუკიდებლობის დღისადმი მიძღვნილი ღონისძიების ასიგნება; 900 ლარით ელექტრო–ენერგიის ხარჯის ასიგნება; 4800 ლარით საეკლესიო–სახალხო დღესასწაულ „ცოტნეობა 2012“ – ის ასიგნება; 300 ლარით სავალდებული აუდიტის ხარჯის ასიგნება;

ვ) განკარგულების პირველ პუნქტის „დ“ და „ე“ ქვეპუნქტებით განხორციელებულ ცვლილებების გათვალისწინებით, დანართი 3 ჩამოყალიბდეს შემდეგი რედაქციით:

„დანართი 2
ხობის მუნიციპალიტეტის საკრებულოს
2012 წლის 9 იანვრის N2 განკარგულებისა

ა(ა)იპ „ხობის მუნიციპალიტეტის კულტურის ცენტრი“-ს
2012 წლის ადგილობრივი შესყიდვების გეგმა

№	დანაყოფის კოდი	დანაყოფის დასახელება	სავარაუდო ღირებულება	შესყიდვის საშუალება	შესყიდვის დაწყების სავარაუდო ვადები	შესყიდვის ობიექტის მიწოდების სავარაუდო ვადა
		ბანკის მომსახურების ხარჯი	300			
1	221	**ბანკის მომსახურების ხარჯი**	300	გამ. შეს	იანვარ–დეკემბერი	I-IV კვარტ.
		დაცვის ხარჯები	47100			
2	221	**შენობა-ნაგებობების დაცვის ხარჯი**	**47100**	გამ. შეს	იანვარ–დეკემბერი	I-IV კვარტ.
		ძუკუ ლოლუას მუზეუმის იჯარის	1200			
3	221	**ბინის ქირა**	**1200**	გამ. შეს	იანვარ–დეკემბერი	I-IV კვარტ.
		ტენდერის განთავსება	600			
		წიგნები	6000			
		სპეცსახსრების ღონისძიებები	23000			
		დანარჩენი ღონისძიება	56270	გამ.ტენდერი		
4	221	**სხვა დანარჩენ საქონელსა და მომსახურებაზე გაწეული დანარჩენი ხარჯი**	**85870**	გამ.შეს	იანვარ–დეკემბერი	I-IV კვარტ.
		ფაილი	200			
		საქაღალდე (ცელულოიდის)	0			
		დამჭერიანი საქაღალდე	0			
		ბლოკნოტი	70			
		რეგეული პატარა	18			
		საკანცელარიო რვეული	120			
		ბრძანების წიგნი	0			
		კორესპოდენციების აღრიცხვის ჟურნალი	0			
		ფერადი ფლომასტერი	0			
		საკანც. ჟურნალი	20			
		საკანცელარიო დანა	75			
		საქაღალდე თარო	0			
		ფანქარი	15			
		მარკერი	40			
		საშლელი	0			
		ასაკინძი ლენტი	0			
		საკანცელარიო ნივთების ჩასაწყობი	0			
		კალკულატორი	60			
		ფაქსის ქაღალდი	0			
		კონვერტი	0			
		კონვერტი ა4	0			
		კონვერტი ა5	0			
		კონვერტი პატარა	0			
		საქმის ყდა	0			

		ჭიკარტი	0			
		კლიპსი	0			
		სახაზავი	10			
		სტიკერი (სანიშნე ქაღალდი)	60			
		სტიკერი (მწებავი)	60			
		ანტისტეპლერი	60			
		წაწუნა	0			
		მაგიდის კალენდრის დაფა	35			
		სკოჩი	100			
		მაგიდის კალენდარი	30			
		დასაწებებელი ლენტი	0			
		სტეპლერის ტყვიები	20			
		სტეპლერი პატარა	45			
		სტეპლერი საშუალო	50			
		სტეპლერი დიდი	0			
		ბაინდერი	140			
		საქაღალდე (სწრაფჩამკერი)	100			
		დირაკოლი	9			
		წებო	30			
		ქაღალდის სამაგრი	0			
		ფაილი	0			
		კორექტორი	22,5			
		ბეჭდის ბალიში	0			
		ლენტი ოქმებისათვის	0			
		ფანქრის სათლელი	1,5			
		ბურთულიანი პასტა	30			
		ბურთულიანი პასტა	60			
		სკრეპი	10			
		მარკერი	25			
		ფაილებიანი საქაღალდე	90			
		საფანქრე ჭიქა	50			
		მაგიდის ნაბორი	50			
		dvd დისკი	50			
		cd დისკი	30			
		ვიდეო კასეტა	200			
		ტუშის კალამი	40			
		მაკრატელი	10			
5	223	**საკანცელარიო საქონელი**	**2036**	გამ.შეს	იანვარ–დეკემბერი	I-IV კვარტ.
		ქაღალდი საბეჭდი A4 80გრ./500	900			
		ქაღალდი საწერი A4 45გრ./200	210			
		ქაღალდი მოწმობებისათვის	0			
		ფერადი ქაღალდი	50			
		საოქმე ქაღალდი	0			
		მატერიალურ ფასეულობათა დავთარი	20			
		მიმდ. ანგარიშსწორების	20			

		დავთარი				
		უწყისის ფორმები	50			
		სასაქონლო ზედნადები	0			
6	**223**	**საწერ-სახაზავი ქაღალდის, საბუღალტრი ბლანკების, ბიულეტენების და სხვა ანალოგიური მასალების შეძენა**	**1250**	გამ.შეს	იანვარ–დეკემბერი	I-IV კვარტ.
		გაზეთები	700			
		ჟურნალები	1000			
7	**223**	**ნორმატ. აქტების, საცნობარო და სპეციალური ლიტერატურის, ჟურნალ-გაზეთების შეძენა და საგამომცემლო-სასტამბო ხარჯები**	**1700**			
		ტელევიზორი	0			
		მაცივარი	0			
		კომპიუტერული ტექნიკა	0			
		ფლეშმეხსიერება	125			
		მოდემი (მაგთიფიქსის)	0			
		სკანერი	0			
		„უპეეს" შეძენა	120			
		ასლგადამღები	0			
		კატრიჯ. შეძენა, დატუმბვა	0			
		კატრიჯის შეძენა	300			
		ქსეროქსის კოტრიჯის შეძენა	0			
		კატრიჯის შეძენა	0			
		კატრიჯის დატუმბვა	400			
		ფოტო-ვიდეო-აუდიო აპარატ.	0			
		ფოტოაპარატი	0			
		ციფრული ფოტოაპარატი	0			
		მობილური ტელეფონი	0			
		ტელეფონის აპარატი	0			
		ტელეფონი (სტაც.)	0			
		ტელეფონი (ეკრანით)	0			
		ფაქსის აპარატი	300			
		მუსიკალური ინსტრუმენტი	1000			
		გამათბობელი და გამაგრილებელი ტექნიკა	0			
			0			
		სხვა მცირეფასიანი საოფისე ტექნ. შეძენა და მონტაჟი	0			
		ბეჭედი, შტამპი	0			
8	**223**	**მცირეფასიანი საოფისე ტექნიკის შეძენა და დამონტაჟება**	**2245**	გამ.შეს	იანვარ–დეკემბერი	I-IV კვარტ.
		კარადა	1400			
		სამუშაო მაგიდა	200			

9	223	**საოფისე ავეჯი**	**1600**	გამ.შეს	იანვარ–დეკემბერი	II კვარტ.
		საგორაო სავარძელი	300			
10	223	**რბილი ავეჯი**	**300**	გამ.შეს	იანვარ–დეკემბერი	I-IV კვარტ.
		ქლორის მჟავა	20			
		სახეხი	10			
		ხელთათმანი	60			
		რეზინის ხელთათმანი	30			
		საპონი	40			
		სათლი (ვედრო)	10			
		ცოცხი	200			
		აქანდაზი	10			
		ღრუბელი	0			
		სანთელი	0			
		ხელსახოცი	0			
		ტილო იატაკის საწმენდი	75			
		ტილო მაგიდის	20			
		მინის საწმენდი	30			
		იატაკის საწმენდი ჯოხი	30			
		სარეცხი ჟელე	15			
		ავეჯის საწმენდი სითხე	0			
		სარეცხი სითხე (მჟავა)	20			
		საცხი (იატაკის საპრიალებელი)	0			
		სარეცხი საპონი	10			
		იატაკის ჯაგრისი	0			
		ფეხსაწმენდი თექა	0			
		ნაგვის ყუთი	35			
		ჟალუზის საწმენდი	0			
		ტუალეტის ქაღალდი	10			
		დეზადორი	0			
		პირსახოცი	0			
		ტუალეტის საწმენდი (იხვი)	40			
		ჭურჭლის სარეცხი საშუალება	0			
11	223	**ოფისისათვის სანიტ. საგნების და საჭირო მასალების შეძენა**	**665**	გამ.შეს	იანვარ–დეკემბერი	I-IV კვარტ.
		კომპიუტერული მომსახურება	600			
		კონდიციონერის მონტაჟი	600			
12	223	**საოფისე მოწყობილობების მიმდ. რემონტის ხარჯი**	**1200**	გამ.შეს	იანვარ–დეკემბერი	I-IV კვარტ.
		სატელეფონო მომსახურება	700			
		ინტერნეტმომსახურება	720			
		ფიჭური მომსახურება	0			
		სატელეფონო ბარათების შეძენა	360			
13	223	**კავშირგაბმულობის ხარჯი**	**1780**	გამ.შეს	იანვარ–დეკემბერი	I-IV კვარტ.
		ელენერგიის ხარჯი	8400			

		წყლის ხარჯი	5000			
		ბუნებრ. და თხევადი აირ. ხარჯ.				
		კანალიზ. და ასინილიზ. ხარჯ				
		გათბობის ხარჯი (შეშა)				
		შენობ. მიმდ. ტერ. დასუფთავების მოსაკრებელი	360			
14	**223**	**კომუნალური ხარჯი**	**13760**	გამ.შეს	იანვარ–დეკემბერი	I-IV კვარტ.
		ელ. გამაგრძელებელი	100			
		ელ. გამანაწილებელი	30			
		როზეტი	40			
		ჩამრთველი	20			
		ელემენტი	50			
		კარის საკეტი	250			
		ბოქლომი	50			
		ადაპტორი (დამცავი)	180			
15	**223**	**ოფისის ხარჯი რომელიც არ არის კლასიფიცირებული**	**720**	გამ.შეს	იანვარ–დეკემბერი	I-IV კვარტ.
		დიზელის საწვავი	5980			
16	**228**	**საწვავ/საპოხი მასალების შეძენა**	**5980**	გამ.ტენდერი	იანვარ–დეკემბერი	I-IV კვარტ.
		ტრანსპორტის რემონტის ხარჯი	500			
17	**228**	**მიმდინარე რემონტის ხარჯი**	**500**	გამ.შეს	იანვარ–დეკემბერი	I-IV კვარტ.
		სატრანსპორტო სათადარიგო ნაწილები	954			
18	**228**	**ტრანსპ. და ტექნ. არაკლასიფიცირებული ხარჯები**	**954**	გამ.შეს	იანვარ–დეკემბერი	I-IV კვარტ.
		კონდიციონერი	1500			
		კომპიუტერის კომპლექტი	1300			
19	**311**	**მანქანა-დანადგარები და ინვენტარი**	**2800**	გამ.შეს	იანვარ–დეკემბერი	I-IV კვარტ.

ზ) დანართი 3-ში მცირდება:

648 ლარით წყალს შეძენის ასიგნება;

თ) დანართი 3-ში იზრდება:

408 ლარით სახელმძღვანელს შეძენის ასიგნება;

ი) განკარგულების პირველი პუნქტის „ზ“ და „თ“ ქვეპუნქტებით განხორციელებული ცვლილებების გათვალისწინებით, დანართი 3 ჩამოყალიბდეს შემდეგი რედაქციით:

„დანართი 3
ხობის მუნიციპალიტეტის საკრებულოს
2012 წლის 9 იანვრის N2 განკარგულებისა

ა(ა)იპ „ხობის მუნიციპალიტეტის სკოლამდელი სააღმზრდელო გაერთიანების“ 2012 წლის ადგილობრივი შესყიდვების გეგმა

№	დანაყოფის კოდი	დანაყოფის დასახელება	სავარაუდო ღირებულება	შესყიდვის საშუალება	შესყიდვის დაწყების სავარაუდო ვადები	შესყიდვის ობიექტის მიწოდების სავარაუდო ვადა
		კვერცხი	7321,00			
		ჭარხალი	338,91			
1	**031**	**სოფლის მეურნეობისა და ბაღჩეულის პროდუქტები**	**7659,91**	გამარტ.ელექ ტრ.ტენდერი	თებერვალ-დეკემბერი	I-IV კვარტალი
		კარტოფილი	12361,21			
		ხახვი	1254,18			
		ნიორი	2079,99			
		კომბოსტო	1109,25			
		სტაფილო	1550,69			
		ლობიო	3615,40			
2	**032**	**ბურღულეული, კარტოფილი, ბოსტნეული, ხილი და თხილეული**	**21970,72**	გამარტ. ელექ. ტენდერი	თებერვალ-დეკემბერი	I-IV კვარტალი
		გათბობის ხარჯი (შეშა)	14000			
3	**034**	**მეტყევეობისა და ხე-ტყის პროდუქტები**	**14000**	გამარტ. ელექტ. ტენდერი	სექტემბერი	I-IV კვარტალი
		თხევადი გაზი	13300			
4	**091**	**საწვავი**	**13300**	გამარტ. ელექტრ. ტენდერი	თებერვალ-დეკემბერი	I-IV კვარტალი
		ელ.ენერგიის საფასური	7600			
5	**093**	**ელექტრო, სითბური, მზისა და ბირთვული ენერგია**	**7600**	გამარტ. შესყიდვა	იანვარ-დეკემბერი	I-IV კვარტალი
		ქლორის მჟავა	516			
6	**144**	**მარილისა და სუფთა ნატრიუმის ქლორიდი**	**516**	გამარტ. შესყიდვა	იანვარ-დეკემბერი	I-IV კვარტალი
		სახეხი	70,20			
7	**148**	**სხვადასხვა არალითონური მინერალური პროდუქტი**	**70,20**	გამარტ. შესყიდვა	იანვარ-დეკემბერი	I-IV კვარტალი
		საქ.ხორცი	16251,29			
		ქათმის ხორცი	9059,07			
		თევზის ხორცი (ფილე)	7540,20			
8	**151**	**ცხოველური პროდუქტები, ხორცი და ხორცის პროდუქტები**	**32850,56**	გამარტ. ელექტრ. ტენდერი	თებერვალ-დეკემბერი	I-IV კვარტალი
		ტომატ-პასტა	3171,48			
9	**153**	**ხილი, ბოსტნეული და მონათესავე პროდუქტები**	**3171,48**	გამარტ. ელექტრ. ტენდერი	თებერვალ-დეკემბერი	I-IV კვარტალი
		რაფირინებული ზეთი	4739,60			
10	**154**	**ცხოველური ან მცენარეული ზეთები და ცხიმები**	**4739,60**	გამარტ. ელექტრ. ტენდერი	თებერვალ-დეკემბერი	I-IV კვარტალი
		შესქელებული რძე	12361,2			

		კარაქი	3674,2			
11	**155**	**რძის პროდუქტები**	**16035,4**	გამარტ. ელექტრ. ტენდერი	თებერვალ-დეკემბერი	I-IV კვარტალი
		კისელი	7050,89			
		მანანის ბურღული	1266,39			
		ბრინჯი	1037,04			
12	**156**	**დაფქვილი მარცვლეულის პროდუქტები, სახამებელი და სახამებლის პროდუქტები**	**9354,32**	გამარტ. ელექტრ. ტენდერი	თებერვალ-დეკემბერი	I-IV კვარტალი
		მარილი	564,66			
		შაქარი	5240,99			
		მწვანილი	4187,55			
		მაკარონი	3746,40			
		ვერმიშელი	3493,42			
		კაკაო	1389,44			
		პური	19212,81			
		ფუნთუშა	13667,43			
		შავი ჩაი	1403,31			
		შოკოლადი	393,85			
		ვაფლი	306,15			
13	**158**	**სხვადასხვა საკვები პროდუქტები**	**53606,01**	გამარტ. ელექტრ. ტენდერი	თებერვალ-დეკემბერი	I-IV კვარტალი
		რეზინის ხელთათმანი	168			
14	**184**	**სპეციალური ტანსაცმელი და აქსესუარები**	**168**	გამარტ. შესყიდვა	იანვარ-დეკემბერი	I-IV კვარტალი
		ჟურნალი დანართით	1150			
15	**222**	**გაზეთები,სამეცნიერო ჟურნალები, პერიოდიკა და ჟურნალები**	**1150**	გამარტ. შესყიდვა	მაისი-ივნისი	IIკვარტალი
		სახელმძღვანელო	**408**			
16	**224**	**მარკები,ქვითრების ფორმები,საკრედიტობილეთები,სააქციო სერთიფიკატები, ვაჭრობის სარეკლამო მასალები**	**408**	გამარტ. შესყიდვა	ნოემბერ-დეკემბერი	IV კვარტალი
		ფაილი	208			
		რვეული (40ფ)	180			
		სახატავი რვეული	240			
		ბლოკნოტი	70			
		რვეული (პატარა 12ფ)	75			
		საკანცელარიო რვეული	160			
		ბრძანების წიგნი	72			
		კორესპოდენციის აღრიცხვის ჟურნალი	48			
		მატერიალურ ფასეულობათა დავთარი	60			
		მიმ.ანგარიშსწორების დავთარი	2			
		უწყისის ფორმები	40			
		გოფრირებული მუყაო	120			

		საქონლის აღრიცხვის ჟურნალი	145			
17	**228**	**ქაღალდის ამ მუყაოს სარეგისტრაციო ჟურნალები/წიგნები, საბუღალტრო წიგნები, ფორმები და სხვა ნაბეჭდი საკანცელარიო ნივთები**	**1420**	გამარტ. შესყიდვა	იანვარ-დეკემბერი	I-IV კვარტალი
		ფერადი ფლომასტერი	170			
		საკანცელარიო დანა	5			
		საქაღალდე თარო	30			
		ფანქარი	300			
		ფანქარი	70			
		მარკერი	120			
		საშლელი	35			
		კალკულატორი	75			
		ჭიკარტი	105			
		სახაზავი	24			
		სტიკერი (სანიშნე ქაღალდი)	37,50			
		სტიკერი (მწებავი)	75			
		ანტისტეპლერი	8			
		წაწუნა	10			
		სკოჩი	120			
		სკოჩი პატარა	35			
		სტეპლერის ტყვიები	37			
		სტეპლერი საშუალო	100			
		ბაინდერი	90			
		საქაღალდე (სწრაფჩამკერი)	90			
		წებო	205,6			
		კორექტორი	80			
		ფანქრის სათლელი	27			
		ბურთულიანი პასტა	89			
		ბურთულიანი პასტა	30			
		ქაღალდის სამაგრი (სკრეპი)	29,4			
		ფაილიანი საქაღალდე	156			
		ქაღალდი საბეჭდი	2000			
		ქაღალდი მოწმობებისათვის	12			
		ფერადი ქაღალდი	260			
18	**301**	**საოფისე მანქანები, კომპიუტერებიოს, პრინტერების და ავეჯის გარდა**	**4425,50**	გამარტ. შესყიდვა	იანვარ-დეკემბერი	I-IV კვარტალი
		cd დისკი	20			
		კატრიჯის შეძენა	300			
		პროცესორი	500			
19	**302**	**კომპიუტერული მოწყობილობები დამარაგი**	**820**	გამარტ. შესყიდვა	იანვარ-დეკემბერი	I-IV კვარტალი
		ელ.გამაგრძელებელი	10			
		ელ.გამანაწილებელი	6			
20	**313**	**იზოლირებული მავთული და კაბელი**	**16**	გამარტ. შესყიდვა	იანვარ-დეკემბერი	I-IV კვარტალი
		ელემენტი	1			
21	**314**	**აკუმულატორები,**	**1**	გამარტ.	იანვარ-	I-IV

		პირველადი ელემენტები და პირველადი ბატარეები		შესყიდვა	დეკემბერი	კვარტალი
		ნათურა	147			
22	**315**	**გასანათებელი მოწყობილობები და ელექტრონათურები**	**147**	გამარტ. შესყიდვა	იანვარ-დეკემბერი	I-IV კვარტალი
		სატელეფონო ბარათების შეძენა	300			
23	**317**	**ელექტრონული, ელექტრომექანიკური და ელექტროტექნიკური მომარაგება**	**300**	გამარტ. შესყიდვა	იანვარ-დეკემბერი	I-IV კვარტალი
		საპონი	238,70			
		ტუალეტის ქაღალდი	630			
24	**337**	**პირადი ჰიგიენის პროდუქტები**	**868,70**	გამარტ. შესყიდვა	იანვარ-დეკემბერი	I-IV კვარტალი
		ფუნჯის ნაბორი	50,00			
		პლასტელი	140,00			
25	**378**	**ხელთნაკეთობები და ხელოვნების ნივთების შესაქმნელად ასჭირო მასალები**	**190,00**	გამარტ. შესყიდვა	იანვარ-დეკემბერი	I-IV კვარტალი
		სკამი (საბავშო)	300,00			
		საწერი მაგიდა	120,00			
		წიგნის კარადა	100,00			
		საოფისე თაროები	880,00			
		ტანსაცმლის კარადები	300,00			
		სტელაჟი	300,00			
26	**391**	**ავეჯი**	**2000,00**	გამარტ. შესყიდვა	აპრილი-მაისი	II კვარტალი
		მაკრატელი	57,5			
		ცოცხი	435			
		აქანდაზი	54			
		ასანთი	70			
		უნიტაზის საწმენდი ჯაგრისი	58			
		ღრუბელი	210,8			
27	**392**	**ავეჯეულობა**	**885,30**	გამარტ. შესყიდვა	იანვარ-დეკემბერი	I-IV კვარტალი
		ტილო იატაკის საწმენდი	430			
		ტილო მაგიდის საწმენდი	346			
		ტილო მინის საწმენდი	137,50			
		სუფრის ხელსახოცი	271			
		იატაკის საწმენდი ჯოხი	70			
28	**395**	**ქსოვილის ნივთები**	**1254,50**	გამარტ. შესყიდვა	იანვარ-დეკემბერი	I-IV კვარტალი
		საეცხი ჟელე	403,20			
		სარეცხი ფხვნილი ,,ტაიდი"	390			
		სარეცხი ,,ფეირი"	500			
		ავეჯის საწმენდი სითხე	10			
		ტუალეტის საწმენდი (იხვი)	468			
		სარეცხი ,,რაქშა"	75			
		სარეცხი ,,კომეტი"	125			

29	**398**	**საწმენდი და საპრიალებელი პროდუქტები**	**1971,20**	გამარტ. შესყიდვა	იანვარ-დეკემბერი	I-IV კვარტალი
		მაცივარი	870,00			
		ღუმელი გაზის	100,00			
30	**397**	**საოჯახო ტექნიკა**	**970,00**	გამარტ. შესყიდვა	მაისი-ივნისი	II კვარტალი
		წყლის ხარჯი	7652			
31	**411**	**ბუნებრივი წყალი**	**7652**	გამარტ. შესყიდვა	იანვარ-დეკემბერი	I-IV კვარტალი
		წყლის ტუმბოები	150			
32	**421**	**საწარმოო დანადგარები და მექანიკური ენერგიის გამოყენება**	**150**	გამარტ. შესყიდვა	მაისი-ივნისი	IIკვარტალი
		საკეტის გულარი	25			
		კარის საკეტი	100			
		ბოქლომი	25			
33	**445**	**ხელსაწყოები, საკეტები, გასაღებები, ანჯამები, დამჭერები, ჯაჭვები და ზამბარები/რესორები**	**150**	გამარტ. შესყიდვა	იანვარ-დეკემბერი	I-IV კვარტალი
		წყლის საღებავი (გუაში)	250			
		საღებავი	209			
34	**448**	**საღებავები, ლაქები და მასტიკები**	**459**	გამარტ. შესყიდვა	იანვარ-დეკემბერი	I-IV კვარტალი
		კატრიჯის დატუმბვა	300			
		კომპიუტერული მომსახურება	100			
35	**503**	**პერსონალური კომპიუტერების, საოფისე აპარატურის, სატელეკომუნიკაციო და აუდიო ვიზუალური მოწყობილობების შეკეთება, ტექნიკური მომსახურება და მათთან დაკავშირებული მომსახურებები**	**400**	გამარტ. შესყიდვა	იანვარ-დეკემბერი	I-IV კვარტალი
		ტრანსპორტის დაქირავება	2520			
36	**601**	**საავტომობილო ტრანსპორტის მომსახურებები**	**2520**	გამარტ. შესყიდვა	იანვარ-დეკემბერი	I-IV კვარტალი
		სატელეფონო მომსახურება	120			
		ინტერნეტ მომსახურება	800			
37	**642**	**სატელეკომუნიკაციო მომსახურებები**	**920**	გამარტ. შესყიდვა	იანვარ-დეკემბერი	I-IV კვარტალი
		ბანკის მომსახურების ხარჯი	300			
38	**661**	**საბანკო და საინვესტიციო მომსახურებები**	**300**	გამარტ. შესყიდვა	იანვარ-დეკემბერი	I-IV კვარტალი
		აუდიტის მომსახურების ხარჯი	300			
39	**792**	**საბუღალტრო, აუდიტორული და ფისკალური მომსახურებები**	**300**			
		ჯამი:	**214720,40**			

კ) დანართი 4-ში მცირდება:

2000 ლარით საავტომობილო ტრანსპორტის მომსახურების ასიგნება;

ლ) დანართი 4-ში იზრდება:

2000 ლარით სხვადასხვა საქმიანობები და მასთან დაკავშირებული მომსახურების ასიგნება (კრივის ტურნირი);

მ) განკარგულების პირველი პუნქტის „ზ“ და „თ“ ქვეპუნქტებით განხორციელებული ცვლილებების გათვალისწინებით, დანართი 4 ჩამოყალიბდეს შემდეგი რედაქციით:

„დანართი 4
ხობის მუნიციპალიტეტის საკრებულოს
2012 წლის 9 იანვრის N2 განკარგულებისა

ა(ა)იპ „ხობის მუნიციპალიტეტის განათლების ცენტრის“ 2012 წლის ადგილობრივი შესყიდვების გეგმა

№	დანაყოფის კოდი	დანაყოფის დასახელება	სავარაუდო ღირებულება	შესყიდვის საშუალება	შესყიდვის დაწყების სავარაუდო ვადები	შესყიდვის ობიექტის მიწოდების სავარაუდო ვადა
		გათბობის ხარჯი (შეშა)	750	გამარტ. შესყიდვა	სექტემბერი	I11 კვარტ.
1	034	**მეტყევეობისა და ხე-ტყის პროდუქტები**	**750**			
		დიზელის საწვავი	2585	გამარტ. შესყიდვა	თებერვალი-დეკემბერი	I-IV კვარტ.
2	091	**საწვავი**	**2585**			
		ელექტროენერგიის საფასური	4700	გამარტ. შესყიდვა	იანვარ-დეკემბერი	I-IV კვარტ.
3	093	**ელექტრო, სითბური, მზისა და ბირთვული ენერგია**	**4700**			
		ქლორის მჟავა	15	გამარტ. შესყიდვა	იანვარ-დეკემბერი	I-IV კვარტ.
4	144	**მარილისა და სუფთა ნატრიუმის ქლორიდი**	**15**			
		საჭიდაო კიმონო სამბოსთვის	300	გამარტ. შესყიდვა	ივნისი	11-კვარტალი
		საჭიდაო ფინკა	400			
5	184	**სპეციალური ტანსაცმელი და აქსესუარები**	**700**			
		საჭიდაო ფეხსაცმელი	300	გამარტ. შესყიდვა	ივნისი	11-კვარტალი
6	188	**ფეხსაცმელი**	**300**			
		ფაილი	77	გამარტ. შესყიდვა	იანვარ-დეკემბერი	I-IV კვარტ.
		ბლოკნოტი	54			
		რვეული დიდი	36			

		რევეული პატარა	10			
		სახატავი რვეული	20			
		ბრძანების წიგნი	12			
		კორესპონდენციების აღრიცხვის ჟურნალი	12			
		მატერიალურ ფასეულობათა დავთარი	12			
		მიმდინარე ანგარიშსწორების დავთარი	24			
		უწყისის ფორმები	40			
		სასაქონლო ზედნადები	10			
7	**228**	**ქაღალდის ან მუყაოს სარეგისტრაციო ჟურნალები/წიგნები, საბუღალტრო წიგნები, ფორმები და სხვა ნაბეჭდი საკანცელარიო ნივთები**	**307**			
		სილიკონი	**120**	გამარტ. შესყიდვა	თებერვალი-აგვისტო	I-I11 კვარტ.
8	**245**	**ოფისისათვის საჭირო მასალები**	**120**			
		ფერადი ფლომასტერი	12	გამარტ. შესყიდვა	იანვარ-დეკემბერი	I-IV კვარტ.
		ფერადი ფანქარი	30			
		საკანცელარიო ჟურნალი	80			
		ფანქარი	37			
		მარკერი	46			
		საშლელი	8,10			
		კალკულატორი	24			
		ფაქსის ქაღალდი	0			
		ფორმატი	48			
		სახაზავი	7,5			
		სტიკერი (სანიშნე ქაღალდი)	50			
		სტიკერი (მწებავი)	12			
		სკოჩი	8			
		სკოჩი პატარა	5			
		სტეპლერის ტყვიები	27			
		სტეპლერი საშუალო	60			
		ბაინდერი	136			
		საქაღალდე (სწრაფჩამკერი)	60,2			
		წებო	36			
		კორექტორი	46			
		ბურთულიანი კალამი	36			
		ბურთულიანი კალამი	29,5			
		ფაილებიანი საქაღალდე	105			
		მაგიდის კომპლექტი	22			
		ქაღალდი საბეჭდი A4 80გრ./500	400			
		ქაღალდი საწერი A4 45გრ./200	93			

		ქაღალდი მოწმობებისთვის	40			
		ფერადი ქაღალდი	20			
9	301	**საოფისე მანქანები, კომპიუტერების, პრინტერების და ავეჯის გარდა**	**1478,3**			
		კარტრიჯის შეძენა	220	გამარტ. ელექტრ. ტენდერი	ივნისი-ნოემბერი	II-IV კვარტ.
		კომპიუტერის სათადარიგო ნაწილები	1100			
		კომპიუტერის კომპლექტი	6000			
		პროცესორი	2200			
10	302	**კომპიუტერული მოწყობილობები და მარაგი**	**9520**			
		ადაპტორი (დამცავი)	30	გამარტ. შესყიდვა	იანვარ-ოქტომბერი	I-IV კვარტ.
		იმპულსური მრიცხველი	120			
		დენის მარეგულირებელი	70			
11	312	**ელექტროენერგიის გამანაწილებელი და საკონტროლო აპარატურა**	**220**			
	313	ელექტროგამანაწილებელი	20	გამარტ. შესყიდვა	იანვარ-ოქტომბერი	I-IV კვარტ.
		როზეტი	27			
		ჩამრთველი	27			
12		**იზოლირებული მავთული და კაბელი**	**74**			
		ნათურა	28,8	გამარტ. შესყიდვა	თებერვალი, დეკემბერი	I-IV კვარტ.
13	315	**გასანათებელი მოწყობილობები და ელექტრონათურები**	**28,8**			
		სატელეფონო ბარათების შეძენა	1020	გამარტ. შესყიდვა	იანვარ-დეკემბერი	I-IV კვარტ.
14	317	**ელექტრონული, ელექტრომექანიკური და ელექტროტექნიკური მომარაგება**	**1020**			
	337	საპონი	69	გამარტ. შესყიდვა	იანვარ-დეკემბერი	I-IV კვარტ.
		ტუალეტის ქაღალდი	24			
15		**პირადი ჰიგიენის პროდუქტები**	**93**			
16	343	მანქანის სათადარიგო ნაწილები	1915	გამარტ. შესყიდვა	მარტი	1-კვარტალი
		ნაწილები და აქსესუარები სატრანსპორტო საშუალებებისა და მათი ძრავებისათვის.	**1915**			
		თარჯი (ბარიერი)	500	გამარტ. შესყიდვა	მარტი-ივლისი	I-III კვარტ.
		„კალოდკები“ მძლეოსნობის	100			

		შუბი	60			
		კრივის ჩაფხუტი	200			
		კრივის თათები	130			
		რაგბის ბურთი	240			
		კრივის ტომრები	600			
		კრივის ხელთათმანი	540			
17	**374**	**სპორტული საქონელი და მოწყობილობები**	**2370**			
		კარადა	650	გამარტ. შესყიდვა	მარტი-ივნისი	I-II კვარტ.
		ფარდა	250			
		ინდივიდუალური მერხი სკამებით	800			
		სკამი	300			
		საგორაო სავარძელი	600			
		სამუშაო მაგიდა	1300			
18	**391**	**ავეჯი**	**3900**			
		სათლი	78	გამარტ. შესყიდვა	იანვარი-დეკემბერი	I-IV კვარტ.
		ცოცხი	130			
		აქანდაზი	18			
		იატაკის ჯაგრისი	65			
		ფუნჯის კომპლექტი	**20**			
		მაკრატელი	4			
19	**392**	**ავეჯეულობა**	**315**			
		ტილო იატაკის საწმენდი	120	გამარტ. შესყიდვა	იანვარ-დეკემბერი	I-IV კვარტ.
		ტილო მაგიდის	48			
		მინის საწმენდი	42			
		შტორი	152			
		მინის საწმენდი ღრუბელით	30			
20	**395**	**ქსოვილის ნივთები**	**392**			
		ელექტროღუმელი (გამათბობელი)	225	გამარტ. შესყიდვა	თებერვალ-სექტემბერი	I-I11 კვარტ.
21	**397**	**საოჯახო ტექნიკა**	**225**			
		სახეხი კომეტი	80	გამარტ. შესყიდვა	იანვარ-დეკემბერი	I-IV კვარტ.
		ავეჯის საწმენდი სითხე	12			
		სარეცხი სითხე (მჟავა)	32			
		რეზინის ხელთათმანი	34			
		საცხი (იატაკის საპრიალებელი)	21			
		ტუალეტის საწმენდი (იხვი)	91			
22	**398**	**საწმენდი და საპრიალებელი პროდუქტები**	**270**			
		ნაგვის ყუთი	**49**	გამარტ.	იანვარ-	I-IV კვარტ.

23	349	**ოფისისათვის სანიტარული საგნებისა და საჭირო მასალების შეძენა**	**49**	შესყიდვა	დეკემბერი	
		წყლის ხარჯი	1000	გამარტ. შესყიდვა	იანვარ-დეკემბერი	I-IV კვარტ.
24	411	**ბუნებრივი წყალი**	**1000**			
		ონკანი	30	გამარტ. შესყიდვა	აპრილ-დეკემბერი	II-III კვარტ.
25	423	**ოფისისათვის სანიტარული და საჭირო მასალების შეძენა**	**30**			
		კონდიციონერი	2000	გამარტ. შესყიდვა	ივლისი	111-კვარტალი
26	425	**გამაგრილებელი და სავენტილაციო მოწყობილობები**	**2000**			
27	443	კაბელი	100	გამარტ. შესყიდვა	იანვარ-დეკემბერი	I-IV კვარტ.
		კაბელი, მავთული და მათთან დაკავშირებული მასალები	**100**			
		კარის საკეტი	315	გამარტ. შესყიდვა	იანვარ-დეკემბერი	I-IV კვარტ.
		ბოქლომი	70			
28	445	**ხელსაწყოები, საკეტები, გასაღებები, ანჯამები, დამჭერები, ჯაჭვები და ზამბარები/რესორები**	**385**			
		კოლერის ფერები	20	გამარტ. შესყიდვა	იანვარ-დეკემბერი	I-IV კვარტ.
		აკვარელი	12			
29	448	**საღებავები, ლაქები და მასტიკები**	**32**			
				გამარტ. შესყიდვა	აპრილ-ოქტომბერი	II-IV კვარტ.
		ცარცი თეთრი და ფერადი	39			
30	449	**საღებავები, ლაქები და მასტიკები**	**39**			
	501	მიმდინარე რემონტის ხარჯი	1000	გამარტ. შესყიდვა	მარტი	1-კვარტალი
		სატრანსპორტო საშუალებებისა და მათთან დაკავშირებული მოწყობილობების შეკეთება, ტექნიკური მომსახურება და მასთან დაკავშირებული მომსახურებები	1000			
		კარტრიჯის დატუმბვა	100	გამარტ. შესყიდვა	იანვარი-ნოემბერი	1-IV კვარტალი
		კომპიუტერული მომსახურება	50			

31	503	**პერსონალური კომპიუტერების, საოფისე აპარატურის, სატელეკომუნიკაციო და აუდიო - ვიზუალური მოწყობილობების შეკეთება, ტექნიკური მომსახურება და მათთან დაკავშირებული მომსახურებები**	**150**			
		ჭიდაობა სამბოს ჯგუფის სატრანსპორტო მომსახურება	1300	გამარტ. შესყიდვა	იანვარ-დეკემბერი	I-IV კვარტ.
		ბერძნულ-რომაული ჯგუფის სატრანსპორტო მომსახურება	400			
		რაგბის ჯგუფის სატრანსპორტო მომსახურება	300			
		მძლეოსნობის ჯგუფის სატრანსპორტო მომსახურება	400			
		ძიუდოს ჯგუფის სატრანსპორტო მომსახურება	200			
		მკლავჭიდის ჯგუფის სატრანსპორტო მომსახურება	200			
		კარატეს ჯგუფის სატრანსპორტო მომსახურება	200			
32	601	**საავტომობილო ტრანსპორტის მომსახურებები**	**3000**			
		სატელეფონო მომსახურება	240	გამარტ. შესყიდვა	იანვარ-დეკემბერი	I-IV კვარტ.
33	642	**სატელეკომუნიკაციო მომსახურებები**	**240**			
		ბანკის მომსახურების ხარჯი	780	გამარტ. შესყიდვა	იანვარ-დეკემბერი	I-IV კვარტ.
34	661	**საბანკო და საინვესტიციო მომსახურებები**	**780**			
		ინტერნეტმომსახურება	1600	გამარტ. შესყიდვა	იანვარ-დეკემბერი	1-IV კვარტალი
35	724	**ინტერნეტ მომსახურებები**	**1600**			
		ანიმაციური ფილმების მასტერკლასები	**2000**	გამარტ. შესყიდვა	მარტი	1-IV კვარტალი
		დედისა და ქალთა დღისადმი მიძღვნილი ღონისძიება	200		მარტი	
		ჩვენი ენა ქართული	100		აპრილი	
		დამოუკიდებლობის დღისადმი მიძღვნილი ღონისძიება	200		მაისი	
		ბავშვთა დღისადმი მიძღვნილი ღონისძიება	200		ივნისი	
		ცოდნის ზეიმი	100		სექტემბერი	
		მასწავლებელთა დღისადმი მიძღვნილი ღონისძიება	100		ოქტომბერი	

		გიორგობის დღისადმი მიძღვნილი ღონისძიება	100		ნოემბერი	
		საახალწლო-საშობაო	600		დეკემბერი	
		ბილიარდის ტურნირი	1000		ივნისი-ნოერმბერი	
		კრივის ტურნირი	2000			
	799	**სხვადასხვა საქმიანობები და მასთან დაკავშირებული მომსახურებები**	**6600**			
		პირველადი დახმარების მედიკამენტები	520	გამარტ. შესყიდვა	იანვარ-დეკემბერი	I-IV კვარტ.
	851	**სამედიცინო მედიკამენტები**	**520**			
			48823,1			

ნ) დანართი 5-ში მცირდება:

245 ლარით სამედიცინო ხარჯების ასიგნება; 145 ლარით ფეხბურთელების ბინის დაქირავების ხარჯების ასიგნება; 4122 ლარით კვების ხარჯების ასიგნება;

ო) დანართი 5-ში იზრდება:

2172 ლარით გუნდის შეკრების ასიგნება;

პ) განკარგულების პირველი პუნქტის „ზ“ და ,,ო“ ქვეპუნქტებით განხორციელებული ცვლილებების გათვალისწინებით, დანართი 5 ჩამოყალიბდეს შემდეგი რედაქციით:

„დანართი 5
ხობის მუნიციპალიტეტის საკრებულოს
2012 წლის 9 იანვრის N2 განკარგულებისა

ა(ა)იპ ,,ხობის მუნიციპალიტეტის საფეხბურთო კლუბი ,,კოლხეთი“-ს
2012 წლის ადგილობრივი შესყიდვების გეგმა

№	დანაყოფის კოდი	დანაყოფის დასახელება	სავარაუდო ღირებულება	შესყიდვის საშუალება	შესყიდვის დაწყების სავარაუდო ვადები	შესყიდვის ობიექტის მიწოდების სავარაუდო ვადა
		ბენზინი	675		იანვარ-დეკემბერი	I-IV კვარტ.
		დიზელი	9324			

1	**091**	**საწვავი**	**9999**	გამარტ. ელექტრ. ტენდ.	იანვარ-დეკემბერი	I-IV კვარტ.
		ელენერგიის ხარჯი	2000			
2	**093**	**ელექტრო, სითბური, მზისა და ბირთვული ენერგია**	**2000**	გამარტ. შესყიდვა	იანვარ-დეკემბერი	I-IV კვარტ.
		ქლორის მჟავა	60			
3	**144**	**მარილისა და სუფთა ნატრიუმის ქლორიდი**	**60,00**	გამარტ. შესყიდვა	იანვარ-დეკემბერი	I-IV კვარტ.
		სპორტული ჟილეტი (,,ბეზრუკავკა")	260			
4	**182**	**გარე ტანსაცმელი**	**260**	გამარტ. შესყიდვა	ივლისი-ნოემბერი	III-IV კვარტ.
		მეკარის ხელთათმანი	300			
		რეზინის ხელთათმანი	9			
		სპორტული ფორმა	2992			
		ეკიპირება	12000			
5	**184**	**სპეციალური ტანსაცმელი და აქსესუარები**	**15301**	გამარტ. შესყიდვა	ივლისი-ნოემბერი	III-IV კვარტ.
		ბუცები	12000			
6	**188**	**ფეხსაცმელი**	**12000**	გამარტ. ელექტრ. ტენდ.	ივლისი-ნოემბერი	III-IV კვარტ.
		დროშის ჰიმნისა და გერბის შექმნა	1500			
7	**221**	**ნაბეჭდი წიგნები, ბროშურები და საინფორმაციო ფურცლები**	**1500**	გამარტ.შეს ყიდვა	იანვარ-დეკემბერი	I-IV კვარტ.
		ფაილი	10			
		საქაღალდე (ცელულოიდის)	15			
		დამჭერიანი საქაღალდე	15			
		ბლოკნოტი	32			
		საკანცელარიო რვეული	8			
		კორესპოდენციების აღრიცხვის ჟურნალი	12			
		მატერიალურ ფასეულობათა დავთარი	20			
		მიმდ. ანგარიშსწორების დავთარი (100 ფურცლიანი)	20			
		სასაქონლო ზედნადები	9			
		უწყისის ფორმები	4			
8	**228**	**ქაღალდის ამ მუყაოს სარეგისტრაციო ჟურნალები/წიგნები, საბუღალტრო წიგნები, ფორმები და სხვა ნაბეჭდი საკანცელარიო ნივთები**	**145**	გამარტ. შესყიდვა	იანვარ-დეკემბერი	I-IV კვარტ.
		ფერადი ფლომასტერი	4			

		საკანც. ჟურნალი	20			
		საკანც. დანა	2			
		ფანქარი	10			
		კალკულატორი	15			
		ფაქსის ქაღალდი	50			
		კონვერტი DL	30			
		ჭიკარტი	2			
		სახაზავი	5			
		სტიკერი (მწებავი)	25			
		წაწუნა	4			
		სკოჩი (დიდი)	100			
		მაგიდის კალენდარი	5			
		სტეპლერის ტყვიები	10			
		სტეპლერი საშუალო	7			
		საქაღალდე (სწრაფჩამკერი)	25			
		წებო	2			
		კორექტორი	8			
		ფანქრის სათლელი	2			
		ბურთულიანი პასტა	15			
		ბურთულიანი პასტა	20			
		სკრეპი	4			
		ფაილებიანი საქაღალდე	50			
		მაგიდის ნაბორი	15			
		ქაღალდი საბეჭდი A4 80გრ./500	250			
		ქაღალდი საწერი A4 45გრ./200	45			
		დაფა	70			
9	**301**	**საოფისე მანქანები, კომპიუტერებიოს, პრინტერების და ავეჯის გარდა**	**795**	გამარტ. შესყიდვა	იანვარ-დეკემბერი	I-IV კვარტ.
		dvd დისკი	80			
		ფლეშმეხსიერება	90			
		..უპვეს"-ი	100			
10	**302**	**კომპიუტერული მოწყობილობები დამარაგი**	**270**	გამარტ. შესყიდვა	იანვარ-დეკემბერი	I-IV კვარტ.
		ელ მრიცხველის დამონტაჟება	400			
11	**311**	**ელექტრონული ძრავები, გენერატორები და ტრანსფორმატორები**	**400**			
		ადაპტორი (დამცავი)	50			
		ელ.გადამყვანი (დიდი)	20			
		ვენტილატორი	50			
		ელ.გადამყვანი პატარა	14			
12	**312**	**ელექტროენერგიის გამანაწილებელი და საკონტროლო აპარატურა**	**134**	გამარტ. შესყიდვა	იანვარ-დეკემბერი	I-IV კვარტ.

		ელ.გამაგრძელებელი	48			
		ელ.გამანაწილებელი	10			
		როზეტი	28			
		ჩამრთველი	14			
		წამმზომი	25			
13	**313**	**იზოლირებული მავთული და კაბელი**	**125**	გამარტ. შესყიდვა	იანვარ-დეკემბერი	I-IV კვარტ.
		ნათურა	24			
		გარე განათების ნათურა	100			
14	**315**	**გასანათებელი მოწყობილობები და ელექტრონათურები**	**124**	გამარტ. შესყიდვა	იანვარ-დეკემბერი	I-IV კვარტ.
		სატელეფონო ბარათების შემენა	600			
		კონდესატორი				
15	**317**	**ელექტრონული, ელექტრომექანიკური და ელექტროტექნიკური მომარაგება**	**600**	გამარტ. შესყიდვა	იანვარ-დეკემბერი	I-IV კვარტ.
		შტატივი	250			
		მიკროფონი გარე	150			
16	**323**	**ტელე და რადიომიმღებები და ხმის ან ვიდეო ჩამწერები ან რეპროდუქცირების აპარატურა**	**400**	გამარტ. შესყიდვა	იანვარ-დეკემბერი	I-IV კვარტ.
		საპონი	25			
		სარეცხი საპონი	16			
		ტუალეტის ქაღალდი	18			
		პირსახოცი	30			
		ნაგვის ყუთი	20			
17	**337**	**პირადი ჰიგიენის პროდუქტები**	**109**	გამარტ. შესყიდვა	იანვარ-დეკემბერი	I-IV კვარტ.
		სათადარიგო ნაწილები				
18	**343**	**ნაწილები და აქსესუარები სატრანსპორტო საშუალებებისა და მათი ძრავებისათვის**	**1000**	გამარტ. შესყიდვა	იანვარ-დეკემბერი	I-IV კვარტ.
		იატაკის საწმენდი ჯოხი	5			
		დროშა (გვერდითი ალმები)	160			
		მაღალი ფიშკა	180			
		კარის ბადე	220			
		გადასახტომი ბარიერი	180			
		ასაწყობი ბარიერი	220			
19	**358**	**ინდივიდუალური და დამხმარე მოწყობილობები**	**965**	გამარტ. შესყიდვა	იანვარ-დეკემბერი	I-IV კვარტ.
		სასწორი	65			
		სათამაშო ბურთები	1000			

20	**386**	**ოპტიკური ხელსაწყოები**	**1065**	გამარტ. შესყიდვა	იანვარ-დეკემბერი	I-IV კვარტ.
		მაკრატელი	5			
		თერმოსი	60			
		სათლი (ვედრო)	75			
		ცოცხი	125			
		აქანდაზი	8			
		ღრუბელი	10			
		სანთელი	6			
		სამკერდე ნიშანი	200			
21	**392**	**ავეჯეულობა**	**489**	გამარტ. შესყიდვა	იანვარ-დეკემბერი	I-IV კვარტ.
		ფარდა				
		ხელსახოცი	10			
		ტილო იატაკის საწმენდი	12,5			
		ტილო მაგიდის	3,5			
		მინის საწმენდი	3			
		ფეხსაწმენდი თექა	10			
22	**395**	**ქსოვილის ნივთები**	**39**	გამარტ. შესყიდვა	იანვარ-დეკემბერი	I-IV კვარტ.
		ელექროღუმელი (გამათბობელი)	120			
23	**397**	**საოჯახო ტექნიკა**	**120**	გამარტ. შესყიდვა	იანვარ-დეკემბერი	I-IV კვარტ.
		სარეცხი ჟელე	8			
		სარეცხი სითხე (მჟავა)	50			
		სარეცხი ფხვნილი	99			
		ჭურჭლის სარეცხი საშუალება	10			
		ტუალეტის საწმენდი (იხვი)	10			
24	**398**	**საწმენდი და საპრიალებელი პროდუქტები**	**177**	გამარტ. შესყიდვა	იანვარ-დეკემბერი	I-IV კვარტ.
		წყლის ხარჯი	1800			
25	**411**	**ბუნებრივი წყალი**	**1800**	გამარტ. შესყიდვა	იანვარ-დეკემბერი	I-IV კვარტ.
		კარის სახელური	25			
		საკეტის გულარი	22,5			
		კარის საკეტი	175			
		ბოქლომი	80			
		წყლის ბალონები	180			
26	**445**	**ხელსაწყოები, საკეტები, გასაღებები, ანჯამები, დამჭერები, ჯაჭვები და ზამბარები/რესორები**	**482,5**	გამარტ. შესყიდვა	იანვარ-ივნისი	I-II კვარტ.
		დამხმარე მოედნის რემონტი	500			

27	**452**	**სამუშაოები მთლიანი ან ნაწილობრივი მშენებლობისათვის და სამოქალაქო მშენებლობის სამუშაოები**	**500**	გამარტ. შესყიდვა	იანვარ-აგვისტო	I-III კვარტ.
		მიმდინარე რემონტის ხარჯი	500			
		მანქანის ტექ.დათვალიერება	300			
28	**501**	**სატრანსპორტო საშუალებებისა და მათთან დაკავშირებული მოწყობილობების შეკეთება, ტექნიკური მომსახურება და მასთან დაკავშირებული მომსახურებები**	**800**	გამარტ. ელექტრ. ტენდერი	იანვარ-დეკემბერი	I-IV კვარტ.
		კარტრიჯის დატუმბვა	100			
		კომპიუტერული მომსახურება	100			
29	**503**	**პერსონალური კომპიუტერების, საოფისე აპარატურის, სატელეკომუნიკაციო და აუდიო ვიზუალური მოწყობილობების შეკეთება, ტექნიკური მომსახურება და მათთან დაკავშირებული მომსახურებები**	**200**	გამარტ. შესყიდვა	იანვარ-დეკემბერი	I-IV კვარტ.
		ფეხბურთელების ბინის ქირა	1455			
30	**552**	**სალაშქრო ადგილებში და სხვა დაბინავების ადგილები, ოღონდ არა სასტუმროში**	**1455**	გამარტ. შესყიდვა	იანვარ-დეკემბერი	I-IV კვარტ.
		ფეხბურთელების კვება	18878			
31	**555**	**სასადილოებისა და საზოგადოებრივი კვების საწარმოების მომსახურებები**	**18878**	გამარტ. ელექტრ. ტენდერი	იანვარ-დეკემბერი	I-IV კვარტ.
		გუნდის შეკრება	13172		იანვარი-დეკემბერი	
32	**601**	**საავტომობილო ტრანსპორტის მომსახურებები**	**13172**	გამარტ. ელექტრ. ტენდერი	იანვარ-დეკემბერი	I-IV კვარტ.
		სატელეფონო მომსახურება	180			
		ფიჭური მომსახურება				
33	**642**	**სატელეკომუნიკაციო მომსახურებები**	**180**	გამარტ. შესყიდვა	იანვარ-დეკემბერი	I-IV კვარტ.
		ბანკის მომსახურების ხარჯი	200			
34	**661**	**საბანკო და საინვესტიციო მომსახურებები**	**200**	გამარტ. შესყიდვა	იანვარ-დეკემბერი	I-IV კვარტ.
		ლიცენზირება	1000			
		ლიკვიდაციის ხარჯები	500			

35	**665**	**სადაზღვევო და საპენსიო მომსახურებები**	**1500**	გამარტ. შესყიდვა	იანვარ-თებერვალი	I-IV კვარტ.
		ინტერნეტმომსახურება	840			
		ვებ-გვერდის ხარჯი				
36	**724**	**ინტერნეტ მომსახურებები**	**840**	გამარტ. შესყიდვა	იანვარ-დეკემბერი	I-IV კვარტ.
		სავალდებულო აუდიტი	500			
37	**792**	**საბუღალტრო, აუდიტორული და ფისკალური მომსახურებები**	**500**	გამარტ. ელექტრ. ტენდერი	იანვარ-დეკემბერი	I-IV კვარტ.
		სამედიცინო ხარჯები	4425			
38	**851**	**ჯანდაცვის სამსახურის მომსახურებები**	**4425**	გამარტ. შესყიდვა	იანვარ-დეკემბერი	I-IV კვარტ.
		ნაგავსაყრელის მოვლა-შენახვა	300			
39	**905**	**ნარჩენებთან და ნაგავთან დაკავშირებული მომსახურებები**	**300**	გამარტ. შესყიდვა	იანვარ-დეკემბერი	I-IV კვარტ.
		ფეხბურთის ფედერაციის საწევრო	26000			
40	**981**	**საწევრო ორგანიზაციების მომსახურებები**	**26000**	გამარტ. შესყიდვა	იანვარ-დეკემბერი	I-IV კვარტ.
		სულ ჯამი	**119309,5**			

ჟ) დანართი 6-ში მცირდება:

1300 ლარით ელექტრო ენერგიის ხარჯების ასიგნება; 1700 ლარით წყლის ხარჯების ასიგნება; 500 ლარით სანიაღვრე არხების ამოწმენდის ხარჯების ასიგნება; 800 ლარით ნაგვის კონტეინერების შეძენის ხარჯების ასიგნება; 1300 ლარით ნაგვის კონტეინერების შეძენის ხარჯების ასიგნება; 300 ლარით ოფისის ხარჯი რომელიც არ არის კლასიფიცირებული ხარჯების ასიგნება; 300 ლარით სათადარიგო ნაწილების შეძენის ხარჯების ასიგნება; 1000 ლარით „კომუნალური ხარჯის"(შადრევნის წყლის ხარჯი) ასიგნება; 500 ლარით „სათადარიგო ნაწილების" ასიგნება; 500 ლარით გარე განათების ელენერგიის ხარჯების ასიგნება;

რ) დანართი 6-ში იზრდება:

1300 ლარით ტრასპორტის დაქირავების ხარჯების ასიგნება; 1700 ლარით საპოხი მასალ;ების შეძენის ხარჯების ასიგნება; 500 ლარით გაქირავებული სპეცმანქანის მომსახურების ხარჯების ასიგნება; 800 ლარით კონდენციონერის შეძენის ხარჯების ასიგნება; 1300 ლარით ტექნიკის დაქირავების ხარჯების ასიგნება; 300 ლარით სავალდებულო აუდიტის ხარჯის ასიგნება; 300 ლარით მიმდინარე რემონტის ხარჯის ასიგნება; 1000 ლარით „საწვავ–საპოხი მასალების შეძენის" ხარჯების ასიგნება; 500 ლარით „მიმდინარე რემონტის" ხარჯების ასიგნება; 500 ლარით მიმდინარე რემონტის ხარჯების ასიგნება; 2880 ლარით 36 ცალი 3 მეტრიანი ლოლოს ხარჯების ასიგნება. 1200 ლარით 10 ცალი მორბენალი ფერადი ლოლოს ხარჯების ასიგნება. 980 ლარით 14 ცალი დიდი თეთრი ფიფქის ხარჯების ასიგნება.

50 ლარით 1 მანათობელი თოვლის ბაბუას ხარჯების ასიგნება. 150 ლარით 3 ცალი წარწერა 2013 –ის ხარჯების ასიგნება. 2500 ლარით 100 ცალი 20 მეტრიანი სტრინგების ხარჯების ასიგნება. 1200 ლარით 12 ცალი ფარდა 3x2–ზე ხარჯების ასიგნება. 720 ლარით 12 ცალი ფარდა 2x1–ზე ხარჯების ასიგნება. 1320 ლარით 12 ცალი ფარდა 3x3–ზე ხარჯების ასიგნება. 400 ლარით 2 ცალი 9 მეტრიანი გრძელი ბადე ხარჯების ასიგნება. 7000 ლარით 1400 გრძ/მ დიოდის მილის ხარჯების ასიგნება. 800 ლარით 10 დიოდის ვარსკვლავის ხარჯების ასიგნება. 800 ლარით 10 დიოდის ფიფქის ხარჯების ასიგნება. 400 ლარით 2 ცალი 5 მეტრიანი, 12ვტ–ანი მორბენალი დიოდის ლენტის ხარჯების ასიგნება. 90 ლარით 5 ცალი 1 მეტრიანი 220ვტ–ანი დიოდის ლენტის ასიგნება. 300 ლარით 5 ცალი 4 მეტრიანი ჯონჯოლის (მოკლე ფარდები) ხარჯების ასიგნება. 437.5 ლარით 350 გრძ/მ მავთულ კაბელი 2x2,5–ზე ხარჯების ასიგნება. 115 ლარით 100 გრძ/მ კაბელი 2x1,5–ზე ხარჯების ასიგნება. 14.4 ლარით 72 შეკვრა პლასმასის დამჭერის ხარჯების ასიგნება. 100 ლარით 1 ცალი რესივერის ხარჯების ასიგნება. 8 ლარით 10 ცალი საიზოლაციო მასალის ხარჯების ასიგნება. 360 ლარით 1200 ცალი საკოპის ხარჯების ასიგნება. 20 ლარით 100 ცალი ბეტონის ლურსმანის ხარჯების ასიგნება. 10 ლარით 2 ცალი 50მმ–იანი ლურსმანის ხარჯების ასიგნება. 25 ლარით 5 ცალი 15მმ–იანი ლურსმანის ხარჯების ასიგნება. 100 ლარით 200 მ/კბ 5 სმ–იანი დახერხილი ხის ფიცარის ხარჯების ასიგნება. 10 ლარით 10 ცალი ხელთათმანის ხარჯების ასიგნება. 10 ლარით 2 კგ 5მმ–იანი მავთული ხარჯების ასიგნება. 880 ლარით 400 ლიტრი ევრო დიზელის ხარჯების ასიგნება. 100 ლარით 10 ლიტრი მანქანის ზეთის ხარჯების ასიგნება.

ს) განკარგულების პირველი პუნქტის „ჟ“ და „რ“ ქვეპუნქტებით განხორციელებული ცვლილებების გათვალისწინებით, დანართი 6 ჩამოყალიბდეს შემდეგი რედაქციით:

„დანართი 6
ხობის მუნიციპალიტეტის საკრებულოს
2012 წლის 9 იანვრის N2 განკარგულებისა

შპს „ხობი დასუფთავება და განათება“-ს
2012 წლის ადგილობრივი შესყიდვების გეგმა

№	დანაყოფის კოდი	დანაყოფის დასახელება	სავარაუდო ღირებულება	შესყიდვის საშუალება	შესყიდვის დაწყების სავარაუდო ვადები	შესყიდვის ობიექტის მიწოდების სავარაუდო ვადა
		დეკორატიული მცენარე	3800		მარტი-მაისი	I-II კვარტ.
1		ცოცხალი მცენარეები და ბოლქვები	6200	გამარტ. ელექტრ. ტენდ.	მარტი-მაისი	I-II კვარტ.
	034	**მეტყევეობისა და ხე-ტყის პროდუქტები**	**10000**	გამარტ. ელექტრ. ტენდ.	მარტ-ოქტომბერი	I-IV კვარტ.
	091	**საწვავ საპოხი მასალები**	**2800**			
		ბენზინი	16734.5		იანვარ-დეკემბერი	I-IV კვარტ.
2		დიზელი	33923			
	091	**საწვავი**	**50497.5**	გამარტ. ელექტრ. ტენდ.	იანვარ-დეკემბერი	I-IV კვარტ.

3		ელექტროენერგიის ხარჯი	143240			
	093	**ელექტრო, სითბური, მზისა და ბირთვული ენერგია**	**165000**	გამარტ. შესყიდვა	იანვარ-დეკემბერი	I-IV კვარტ.
4						
	144	**მარილისა და სუფთა ნატრიუმის ქლორიდი**		გამარტ. შესყიდვა	იანვარ-დეკემბერი	I-IV კვარტ.
		ტორფი	1000.00			
		კლინი	310.00			
		მინერალური სასუქები	50.00			
		სასუქი	60.00			
		ინერტული მასალა (ხრეში)	5400			
5	**148**	**სხვადასხვა არალითონური მინერალური პროდუქტი**	**6820.00**	გამარტ. შესყიდვა	იანვარ-დეკემბერი	I-IV კვარტ.
		ხელთათმანი	810			
6	**184**	**სპეციალური ტანსაცმელი და აქსესუარები**	**810**	გამარტ. შესყიდვა	ივლის-ნოემბერი	III-IV კვარტ.
		საწვიმარი ლაბადა ,სპეცტანსაცმელი	1730			
7	**185**	**სამკაულები, საათები და მონათესავე ნივთები**	**1730**	გამარტ. შესყიდვა	მარტი	I კვარტ.
		ჩექმა მაღალყელიანი	990			
8	**188**	**ფეხსაცმელი**	**990**	გამარტ. შესყიდვა	ივლის-ნოემბერი	III-IV კვარტ.
		ფაილი	100			
		დამჭერიანი საქაღალდე	5			
		ბლოკნოტი	50			
		რვეული პატარა	24			
		საკანცელარიო რვეული	14			
		ბრძანებების წიგნი	15			
		კორესპონდენციის აღრიცხვის ჟურნალი	20			
		მატერიალურ ფასეულობათა დავთარი	27			
	228	**ქაღალდის ან მუყაოს სარეგისტრაციო ჟურნალები/წიგნები, საბუღალტრო წიგნები, ფორმები და სხვა ნაბეჭდი საკანცელარიო ნივთები**	**255**	გამარტ. შესყიდვა	იანვარ-დეკემბერი	I-IV კვარტ.
9		ფერადი ფლომასტერი	10			
		საკანცელარიო ჟურნალი	10			
		საქაღალდე თარო	40			
		ფანქარი	6			
		საშლელი	10			
		კალკულატორი	36			
		სახაზავი	5			
		სტიკერი (სანიშნე ქაღალდი)	45			
		მაგიდის კალენდრის დაფა	15			
		სტეპლერის ტყვიები	20			
		სტეპლერი საშუალო	46			

		ბაინდერი	120			
		საქაღალდე (სწრაფჩამკერი)	6			
		დირაკოლი	10			
		ქაღალდის სამაგრი	10			
		კორექტორი	36			
		ფანქრის სათლელი	5			
		ბურთულიანი კალამი	25			
		ფაილებიანი საქაღალდე	75			
		საფანქრე ჭიქა	5			
		მაგიდის კომპლექტი	17			
		ქაღალდი საბეჭდი A4 80გრ./500	225			
		ქაღალდი საწერი A3	15			
		საქაღალდე	20			
		სასაქონლო ზედნადები	30			
		უწყისის ფორმა	6			
10		სალაროს წიგნი	15			
	301	ტუშის კალამი	4			
		საოფისე მანქანები, კომპიუტერების, პრინტერების და ავეჯის გარდა	**867**	გამარტ. ელექტრ. ტენდ.	იანვარ-დეკემბერი	I-IV კვარტ.
		კარტრიჯის შეძენა	260			
11	**302**	კომპიუტერის კომპლექტი	1000			
		კომპიუტერული მოწყობილობები და მარაგი	**1260**	გამარტ. ელექტრ. ტენდ.	იანვარ-დეკემბერი	I-IV კვარტ.
12	**317**	ელექტრო საქონელი	21586			
	317	კონდენციონერი	800			
		ლოლო 3 მეტრიანი	2880			
		მორბენალი ფერადი ლოლო	1200			
		თეთრი დიდი ფიფქი	980			
		მანათობელი თოვლის ბაბუა	50			
		წარწერა 2013	150			
		სტრინგი 20 მეტრიანი	2500			
		ფარდა 3x2	1200			
		ფარდა2x1	720			
		ფარდა 3x3	1320			
		9 მეტრიანი გრძელი ბადე	400			
		დიოდის მილი	7000			
		დიოდის ვარსკვლავი	800			
		დიოდის ფიფქი	800			
		5მ–ანი 12 ვტ–ანი მორბენალი დიოდის ლენტი	400			
		1მ–ანი 220ვტ–ანი დიოდის ლენტი	90			
		4მ–ანი ჯონჯოლის მოკლე ფარდები	300			
		2x2.5მმ მავთულის კაბელი	437.5			

		2x1.5 კაბელი	115			
		პლასმასის დამჭერი	14.4			
		რესივერი	100			
		საიზოლაციო მასალა	8			
		სკოპი	360			
		ბეტონის ლურსმანი	20			
		ლურსმანი 50მმ	10			
		ლურსმანი150მმ	25			
		ხის დახერხილი ფიცარი 5 სმ–ანი	100			
		ხელთათმანი	10			
		მავთული 5მმ–ანი	10			
		ელეტრომოწყობილობები და აპარატურა	44385.9	გამარტ. შესყიდვა	იანვარ-დეკემბერი	I-IV კვარტ.
13	**322**	სატელეფონო ბარათების შეძენა	690			
		კონდესატორი				
14	**323**	**ელექტრონული, ელექტრომექანიკური და ელექტროტექნიკური მომარაგება**	**690**	გამარტ. შესყიდვა	იანვარ-დეკემბერი	I-IV კვარტ.
		სათადარიგო ნაწილები	6670			
15	**351**	**ნაწილები და აქსესუარები სატრანსპორტო საშუალებებისა და მათი ძრავებისათვის**	**6670**	გამარტ. ელექტრ. ტენდერი	იანვარ-დეკემბერი	I-IV კვარტ.
	392	სათლი	180			
		ცოცხი	720			
	395	აქანდაზი	180			
		ნაგვის ყუთი	20000			
16	**397**	**ავეჯეულობა**	**21080**	გამარტ. შესყიდვა	იანვარ-დეკემბერი	I-IV კვარტ.
		წყლის ხარჯი	2700			
17	**431**	**ბუნებრივი წყალი**	**2700**	გამარტ. შესყიდვა	იანვარი-დეკემბერი	I-IV კვარტ.
		დაშლილი კირი	200			
18		**სტრუქტურული მასალები**	**200**	გამარტ. შესყიდვა	იანვარ-ივნისი	I-II კვარტ.
		ფოცხი	25			
		ბარი	24			
		ცელი	40			
		თოხი	60			
	445	ნაჯახი	20			
		ნიჩაბი	90			
	452	მექანიკური საჭრელი აპარატი	170			
19	**453**	**ხელსაწყოები, საკეტები, გასაღებები, ანჯამები, დამჭერები, ჯაჭვები და ზამბარები/რესორები**	**429**	გამარტ. შესყიდვა	იანვარ-ივნისი	I-II კვარტ.
		მანქანის დაქირავება	3540			
20	921	**სხვადასხვა**	**3540**			

		მომსახურეობა				
22		**სპეც.მანქანის მომსახურება**	**500**			
23		**ტრანსპორტის მიმდინარე რემონტი**	**3100**			
24		**ნძვის ხის მონტაჟი**	**2000**			
			323524.4			

ტ) დანართი 8-ში იზრდება:

300 ლარით ელენერგიის ხარჯის ასიგნება;

უ) განკარგულების პირველი პუნქტის „ტ“ ქვეპუნქტით განხორციელებული ცვლილებების გათვალისწინებით, დანართი 8 ჩამოყალიბდეს შემდეგი რედაქციით:

„დანართი 8
ხობის მუნიციპალიტეტის საკრებულოს
2012 წლის 9 იანვრის N2 განკარგულებისა

ა(ა)იპ ,,ხობის მუნიციპალიტეტის საზოგადოებრივი ჯანდაცვის ცენტრი“-ს
2012 წლის ადგილობრივი შესყიდვების გეგმა

№	დანაყოფის კოდი	დანაყოფის დასახელება	სავარაუდო ღირებულება	შესყიდვის საშუალება	შესყიდვის დაწყების სავარაუდო ვადები	შესყიდვის ობიექტის მიწოდების სავარაუდო ვადა
		ბენზინი	2640			
1	**091**	**საწვავი**	**2640**	გამარტ. შესყიდვა	იანვარი	I-IV კვარტ.
		პლასტიკური საზეთი საშუალება	15			I-IV კვარტ.
		ძრავის ზეთი	128			
2	**092**	**ნავთობის, ქვანახშირისა და ზეთის პროდუქტები**	**143**	გამარტ. შესყიდვა	იანვარი	I-IV კვარტ.
		ელენერგიის ხარჯი	797			
3	**093**	**ელექტრო, სითბური, მზისა და ბირთვული ენერგია**	**797**	გამარტ. შესყიდვა	იანვარი	I-IV კვარტ.
		მარილი	2			
4	**158**	**სხვადასხვა საკვები პროდუქტები**	**2**	გამარტ. შესყიდვა	იანვარი	I კვარტ.
		რეზინის ხელთათმანი	14			
		რეზინის ხელთათმანი (სამედიცინო)	6			
5	**184**	**სპეციალური ტანსაცმელი და აქსესუარები**	**20**	გამარტ. შესყიდვა	იანვარი	I-III კვარტ.
		რეზინის ჩექმები	40			
6	**188**	**ფეხსაცმელი**	**40**	გამარტ. შესყიდვა	იანვარი	I კვარტ.
		გაზეთი "ხობის მოამბე"	120			
7	**222**	**გაზეთები, სამეცნიერო ჟურნალები, პერიოდიკა და ჟურნალები**	**120**	გამარტ. შესყიდვა	იანვარი	I-IV კვარტ.
		ფაილი	50			

		დამჭერიანი საქაღალდე /სწრაფჩამკერი/	20			
		რვეული დიდი /100 ფურცლიანი/	20			
		რვეული პატარა /40 ფურცლიანი/	10			
		საკანცელარიო წიგნი	10			
		მთავარი წიგნი	10			
		მატერიალურ ფასეულობათა დავთარი	10			
		მიმდ. ანგარიშსწორების დავთარი	10			
		უწყისის ფორმები	20			
		სასაქონლო ზედნადები	20			
		სხვა საბუღალტრო ფორმები	20			
8	**228**	**ქაღალდის ამ მუყაოს სარეგისტრაციო ჟურნალები/წიგნები, საბუღალტრო წიგნები, ფორმები და სხვა ნაბეჭდი საკანცელარიო ნივთები**	**200**	გამარტ. შესყიდვა	იანვარი	I-IV კვარტ.
		ფერადი ფლომასტერი	3			
		საკანც. ჟურნალი	10			
		ფანქარი	5			
		მარკერი	10			
		საკანცელარიო ნივთების ჩასაწყობი ორგანაიზერი/	17			
		კალკულატორი /დიდი/	20			
		კალკულატორი /პატარა//	10			
		ჭიკარტი	3			
		სახაზავი	3			
		სტიკერი (სანიშნე ქაღალდი)	14			
		სკოჩი	5			
		მაგიდის კალენდარი	12			
		სტეპლერის ტყვიები	5			
		სტეპლერი საშუალო	9			
		სტეპლერი დიდი	0			
		ბაინდერი	50			
		დირაკოლი	7			
		წებო	5			
		კორექტორი	15			
		ბეჭდის ბალიში	20			
		ფანქრის სათლელი	1			
		ბურთულიანი პასტა	45			
		სკრეპი	3			
		ფაილებიანი საქაღალდე	20			
		ქაღალდი საბეჭდი A4 80გრ./500	360			
		ქაღალდი საწერი A4 45გრ./200	48			

9	**301**	**საოფისე მანქანები, კომპიუტერებიოს, პრინტერების და ავეჯის გარდა**	**700**	გამარტ. შესყიდვა	იანვარი	I-IV კვარტ.
		ფლეშმეხსიერება	90			
		კატრიჯის შეძენა	400			
10	**302**	**კომპიუტერული მოწყობილობები დამარაგი**	**490**	გამარტ. შესყიდვა	იანვარი	I კვარტ.
		სამკაპი	15			
		ვენტილატორი	80			
11	**312**	**ელექტროენერგიის გამანაწილებელი და საკონტროლო აპარატურა**	**95**	გამარტ. შესყიდვა	იანვარი-მარტი	I კვარტ.
		ელ. გამაგრძელებელი	36			
12	**313**	**იზოლირებული მავთული და კაბელი**	**36**	გამარტ. შესყიდვა	მაისი	II კვარტ.
		ნათურა	5			
		დაბალი ძაბვის კაბელი	360			
13	**315**	**გასანათებელი მოწყობილობები და ელექტრონათურები**	**365**	გამარტ. შესყიდვა	იანვარი	I-IV კვარტ.
		სატელეფონო ბარათების შეძენა	600			
14	**317**	**ელექტრონული, ელექტრომექანიკური და ელექტროტექნიკური მომარაგება**	**600**	გამარტ. შესყიდვა	იანვარი	I-IV კვარტ.
	322	მობილური ტელეფონის შეძენა	**150**			
		რადიო ტელეფონის,ტელეგრაფის, მაუწყ.სატ.აპარატურა	**150**			
		ბამბა	3			
		სპირტი70 %	3.9			
		სპირტი 96%	5.2			
		ბინტი	3			
		თხევადი აირი	20.4			
15	**331**	**სამედიცინო მოწყობილობები**	**35.5**	გამარტ. შესყიდვა	იანვარი	I-IV კვარტ.
		რესპირატორი	36			
		სხვა მედიკამენტები	14.6			
		დეციზ-პროფი	795			
16	**336**	**ფარმაცევტურლი პროდუქტები**	**845.6**	გამარტ. შესყიდვა	იანვარი	I-IV კვარტ.
		საპონი /ტუალეტის/	12			
		სარეცხი საპონი	3			
17	**337**	**პირადი ჰიგიენის პროდუქტები**	**15**	გამარტ. შესყიდვა	თებერვალი	I-IV კვარტ.
		სათადარიგო ნაწილები	591			
18	**343**	**ნაწილები და აქსესუარები**	**591**	გამარტ.	იანვარი	I-IV კვარტ.

		სატრანსპორტო საშუალებებისა და მათი ძრავებისათვის		შესყიდვა		
		იატაკის საწმენდი ჯოხი	5			
19	**358**	**ინდივიდუალური და დამხმარე მოწყობილობები**	**5**	გამარტ. შესყიდვა	იანვარი	I კვარტ.
		სამუშაო მაგიდა	250			
20	**391**	**ავეჯი**	**250**	გამარტ. შესყიდვა	ივნისი	II კვარტ.
		სათლი (ვედრო)	6			
		ცოცხი	14			
		სანაგვე ვედრო	12			
21	**392**	**ავეჯეულობა**	**32**	გამარტ. შესყიდვა	იანვარი	I-IV კვარტ.
		ხელსახოცი	10			
		ტილო მაგიდის	4			
22	**395**	**ქსოვილის ნივთები**	**14**	გამარტ. შესყიდვა	იანვარი	I-IV კვარტ.
		ელექტროღუმელი (გამათბობელი)	80			
23	**397**	**საოჯახო ტექნიკა**	**80**	გამარტ. შესყიდვა	ოქტომბერი	IV კვარტ.
		სარეცხი ჟელე	4			
		სარეცხი სითხე (მჟავა)	6			
24	**398**	**საწმენდი და საპრიალებელი პროდუქტები**	**10**	გამარტ. შესყიდვა	იანვარი	I-IV კვარტ.
		ბარი	20			
		ცელი	30			
25	**445**	**ხელსაწყოები, საკეტები, გასაღებები, ანჯამები, დამჭერები, ჯაჭვები და ზამბარები/რესორები**	**50**	გამარტ. შესყიდვა	იანვარი	I-II კვარტ.
		მიმდინარე რემონტის ხარჯი	155			
26	**501**	**სატრანსპორტო საშუალებებისა და მათთან დაკავშირებული მოწყობილობების შეკეთება, ტექნიკური მომსახურება და მასთან დაკავშირებული მომსახურებები**	**155**	გამარტ. შესყიდვა	იანვარი	I-IV კვარტ.
		კატრიჯის დატუმბვა	270			
		კომპიუტერული მომსახურება	300			

27	**503**	**პერსონალური კომპიუტერების, საოფისე აპარატურის, სატელეკომუნიკაციო და აუდიო ვიზუალური მოწყობილობების შეკეთება, ტექნიკური მომსახურება და მათთან დაკავშირებული მომსახურებები**	**570**	გამარტ. შესყიდვა	იანვარი	I-IV კვარტ.
		სატელეფონო მომსახურება	240			
28	**642**	**სატელეკომუნიკაციო მომსახურებები**	**240**	გამარტ. შესყიდვა	იანვარი	I-IV კვარტ.
		ბანკის მომსახურების ხარჯი	65			
29	**661**	**საბანკო და საინვესტიციო მომსახურებები**	**65**	გამარტ. შესყიდვა	იანვარი	I-IV კვარტ.
		ოფისის ბინის ქირა	0			
30	**702**	**საკუთრების გაქირავება ან იჯარით გაცემა**	**0**	გამარტ. შესყიდვა	იანვარი	I კვარტ.
		ინტერნეტმომსახურება	690			
31	**724**	**ინტერნეტ მომსახურებები**	**690**	გამარტ. შესყიდვა	იანვარი	I-IV კვარტ.
		შენობ. მიმდ. ტერ. დასუფთავების მოსაკრებელი	156			
32	**905**	**ნარჩენებთან და ნაგავთან დაკავშირებული მომსახურებები**	**156**	გამარტ. შესყიდვა	იანვარი	I-IV კვარტ.
			10202.1			

ფ) დანართი 9-ში იზრდება:

ქ) განკარგულების პირველი პუნქტის „ტ“ ქვეპუნქტით განხორციელებული ცვლილებების გათვალისწინებით, დანართი 9 ჩამოყალიბდეს შემდეგი რედაქციით:

„დანართი 9
ხობის მუნიციპალიტეტის საკრებულოს
2012 წლის 9 იანვრის N2 განკარგულებისა

ა(ა)იპ „ხობის მუნიციპალიტეტის პროფესიული სწავლების ცენტრი“-ს 2012 წლის ადგილობრივი შესყიდვების გეგმა

№	დანაყოფის კოდი	დანაყოფის დასახელება	სავარაუდო ღირებულება	შესყიდვის საშუალება	შესყიდვის დაწყების სავარაუდო ვადები	შესყიდვის ობიექტის მიწოდების სავარაუდო ვადა
		გათბობის ხარჯი (შეშა)	500			
1	**034**	**მეტყევეობისა და ხე-ტყის პროდუქტები**	**500**	გამარტ. შესყიდვა	ოქტომბერი	IV კვარტ.
		დიზელის საწვავი	3001,5			
2	**091**	**საწვავი**	**3001,5**	გამარტ. ელექტრ. ტენდერი	მარტი-დეკემბერი	I-IV კვარტ.
		ელ. ენერგიის საფასური	720			
3	**093**	**ელექტრო, სითბური, მზისა და ბირთვული ენერგია**	**720**	გამარტ. შესყიდვა	მარტი-დეკემბერი	I-IV კვარტ.
		ხელთათმანი	35			
6	**184**	**სპეციალური ტანსაცმელი და აქსესუარები**	**35**	გამარტ. შესყიდვა		I-IV კვარტ.
		კედლის საათი	30			
7	**185**	**სამკაულები, საათები და მონათესავე ნივთები**	**30**	გამარტ. შესყიდვა		IV კვარტ.
		ფაილი	28			
		მატერიალურ ფასეულობათა დავთარი	4			
		კორესპოდენციის აღრიცხვის ჟურნალი	24			
		საქაღალდე (ცელულოიდის)	12			
		მიმდ. ანგარიშსწორების დავთარი	12			
12	**228**	**ქაღალდის ამ მუყაოს სარეგისტრაციო ჟურნალები/წიგნები, საბუღალტრო წიგნები, ფორმები და სხვა ნაბეჭდი საკანცელარიო ნივთები**	**80**	გამარტ. შესყიდვა	იანვარი-დეკემბერი	I-IV კვარტ.
		ფანქარი	5			
		მარკერი	15			
		საკანცელარიო დანა	6			
		ფერადი ფლომასტერი	6			
		კალკულატორი	10			
		ჭიკარტი	9			
		სტიკერი (სანიშნე ქაღალდი)	12			
		სკოჩი	5			
		სტეპლერი პატარა	6			
		სტეპლერის ტყვიები	3			
		ანისტეპლერი	4			
		საქაღალდე თარო	20			
		წებო	5			
		კორექტორი	8			
		საშლელი	1			
		ბურთულიანი პასტა	14			
		ქაღალდი საბეჭდი A4 80 გრ./500	270			

		ქაღალდი საწერი A4 45 გრ./200	10			
		ქაღალდი მოწმობებისათვის	60			
		საკანცელარიო ნივთების ჩასაწყობი	16			
		დირაკოლი	10			
		ქაღალდის სამაგრი	6			
		ფანქრის სათლელი	1			
		ბეჭდის ბალიში	2			
		საფანქრე ჭიქა	9			
		ფაილებიანი საქაღალდე	10			
		სახაზავი	2			
		ბეჭდი,შტამპი	50			
		სტიკერი(მწებავი)	7			
		ფერადი ქაღალდი	25			
13	**301**	**საოფისე მანქანები, კომპიუტერებიოს, პრინტერების და ავეჯის გარდა**	**607**	გამარტ. ელექტრ. ტენდერი	მარტი-თებერვალი	I-IV კვარტ.
		პერსონალური კომპიუტერები	2000			
		კვების წყარო(UPS)	110			
		ფლეშ მეხსიერება	60			
		dvd ,cd დისკები	20			
		ქსეროქსის კატრიჯის შეძენა	180			
14	**302**	**კომპიუტერული მოწყობილობები დამარაგი**	**2370**	გამარტ. ელექტრ. ტენდერი	იანვარი-მარტი	I-IV კვარტ.
		ელ. გამაგრძელებელი	48			
		ელ. გამანაწილებელი	9			
		ელ როზეტი	15			
15	**313**	**იზოლირებული მავთული და კაბელი**	**72**	გამარტ. შესყიდვა	იანვარი-ოქტომბერი	I-IV კვარტ.
		ნათურები	43			
16	**315**	**გასანათებელი მოწყობილობები და ელექტრონათურები**	**43**	გამარტ. შესყიდვა	თებერვალი	I-IV კვარტ.
		სატელეფონო ბარათების შეძენა	150			
18	**317**	**ელექტრონული, ელექტრომექანიკური და ელექტროტექნიკური მომარაგება**	**150**	გამარტ. შესყიდვა		I-IV კვარტ.
		მოდემი	**155**			
19	**325**	**სატელეკომუნიკაციო მოწყობილობები და მარაგები**	**155**	გამარტ. შესყიდვა	იანვარი-დეკემბერი	I-IV კვარტ.
		თმის საღებავი	56			
		პირსახოცი	50			
		ტუალეტის ქაღალდი	3			
		საპონი	23			
22	**337**	**პირადი ჰიგიენის პროდუქტები**	**132**	გამარტ. შესყიდვა		I-IV კვარტ.
		საჭის მართვის დაბოლოებები	25			

		მუშა ცილინდრი	22			
		ხუნდები	70			
		საქარე მინის მწმენდი	30			
		საბურავის კამერა	60			
		გვერდით ჩასახედი სარკე	33			
		საბურავი	560			
23	**343**	**ნაწილები და აქსესუარები სატრანსპორტო საშუალებებისა და მათი ძრავებისათვის**	**800**	გამარტ. ელექტრ. ტენდერი		I-IV კვარტ.
		ფოტოაპარატი	**450**			
	386	**ფოტო ვიდეო აუდიო აპარატურა**	**450**			
		კომპიუტერის მაგიდა	**100**			
		საგორაო სავარძელი	**200**			
	391	**ავეჯი**	**300**			
		აქანდაზი	4			
		ცოცხი	30			
		სათლი ვედრო	15			
		ღრუბელი	1			
		სანთელი	3			
		იატაკის ჯაგრისი	12			
		სურათის ჩარჩო	80			
		ნემსი (ჩასათექი)	50			
		ყვავილის ქოთანი	20			
		ტუშის კალამი	10			
		მაკრატელი	15			
		სანაგვე ურნა	21			
26	**392**	**ავეჯეულობა**	**261**	გამარტ. შესყიდვა	თებერვალი	I-IV კვარტ.
		ტული	40			
		ფარდა	250			
		იატაკის ტილო	24			
		მაგიდის ტილო	5			
		ხელსახოცი	3			
		მინის საწმენდი	4			
		თექის აქსესუარები	30			
27	**395**	**ქსოვილის ნივთები**	**356**	გამარტ. შესყიდვა	იანვარი-მარტი	I-IV კვარტ.
		ელ ღუმელი	50			
		თმის ფენი	90			
28	**397**	**საოჯახო ტექნიკა**	**140**	გამარტ. შესყიდვა	თებერვ.-სექტემბ	I-IV კვარტ.
		სარეცხი ჟელე	4			
		ავეჯის საწმენდი სითხე	5			
		ჭურჭლის სარეცხი სითხე	6			
29	**398**	**ოფისისთვის საჭირო სანიტარული საგნები და მასალები**	**15**	გამარტ. შესყიდვა	მარტი	I-IV კვარტ.
		ელ.ბურღი	80			
		კერამიკული ფილა	300			
30	**431**	**სამთო მანქანები**	**380**	გამარტ. შესყიდვა	მარტი	I-IV კვარტ.
		ტრანსპორტის მიმდინარე რემონტის ხარჯი	200			

31	501	**სატრანსპორტო საშუალებებისა და მათთან დაკავშირებული მოწყობილობების შეკეთება, ტექნიკური მომსახურება და მასთან დაკავშირებული მომსახურებები**	**200**	გამარტ. ელექტრ. ტენდერი	იანვარი-დეკემბერი	I-IV კვარტ.
		სატრანსპორტო დოკუმენტების მომზადების მომსახურება	340			
	635	**სატრანსპორტო სააგენტოების მომსახურებები**	**340**			
		ინტერნეტ მომსახურება	**520**			
32	642	**ინტერნეტ მომსახურებები**	**520**	გამარტ. შესყიდვა	იანვარი	I-IV კვარტ.
		ბანკის მომსახურების ხარჯი	150			
33	661	**საბანკო და საინვესტიციო მომსახურებები**	**150**	გამარტ. შესყიდვა	იანვარი	I-IV კვარტ.
		სავალდებულო აუდიტის მომსახურება	**300**			
	792	**აუდიტორული მომსახურება** **ბუღალტერიის პროგრამული პაკეტი**	**300** **600**	გამარტ. შესყიდვა		
	484	**პროგრამული პაკეტი**	**600**	გამარტ. შესყიდვა		
		სულ ჯამი	**12368**			

შ) დანართი 10-ში მცირდება:

225 ლარით პურის შეძენის ასიგნება; 250 ლარით თხევადი გაზის შეძენის ასიგნება;

ჩ) დანართი 10-ში იზრდება:

486,75 ლარით შაქრის შეძენის ასიგნება;

ც) განკარგულების პირველი პუნქტის „ფ“ და ,,ქ“ ქვეპუნქტებით განხორციელებული ცვლილებების გათვალისწინებით, დანართი 10 ჩამოყალიბდეს შემდეგი რედაქციით:

„დანართი 10
ხობის მუნიციპალიტეტის საკრებულოს
2012 წლის 9 იანვრის N2 განკარგულებისა

ა(ა)იპ „ხობის მუნიციპალიტეტის სათნოების სახლი“-ს 2012 წლის ადგილობრივი შესყიდვების გეგმა

№	დანაყოფის კოდი	დანაყოფის დასახელება	სავარაუდო ღირებულება	შესყიდვის საშუალება	შესყიდვის დაწყების სავარაუდო ვადები	შესყიდვის ობიექტის მიწოდების სავარაუდო ვადა
		ჭარხალი	101,40			
1	031	სოფლის მეურნეობისა და ბაღჩეულის პროდუქტები	101,4	გამარტ.შესყიდვა	იანვარ-დეკემბერი	I-IV კვარტ.
		კარტოფილი	1487,20			
		ხახვი	529,20			
		ნიორი	415,00			
		მწვანილი	763,00			
		სტაფილო	517,00			
		ლობიო	234,00			
		კისელი	1160,00			
		ბარდა	228,80			
		ქიშმიში	260,00			
		წიწაკა	406,28			
		ვაშლი	1300,00			
2	032	ბურღულეული, კარტოფილი, ბოსტნეული, ხილი და თხილეული	7300,48	გამარტ. ელექტრ. ტენდერი	იანვარი-დეკემბერი	I-IV კვარტ.
		თხევადი გაზი	1850			
3	091	საწვავი	1850	გამარტ.შესყიდვა		I-IV კვარტ.
		ელ. ენერგიის საფასური	600			
4	093	ელექტრო, სითბური, მზისა და ბირთვული ენერგია	600	გამარტ. შესყიდვა	იანვარი-დეკემბერი	I-IV კვარტ.
		ქლორის მჟავა	18			
5	144	მარილისა და სუფთა ნატრიუმის ქლორიდი	18	გამარტ. შესყიდვა	იანვარი-დეკემბერი	I-IV კვარტ.
		სახეხი	14,00			
6	148	სხვადასხვა არალითონური მინერალური პროდუქტი	14,00	გამარტ. შესყიდვა	იანვარი-დეკემბერი	I-IV კვარტ.
		ხორცი	3120,00			
		ქათმის ბარკალი	2496,00			
		თევზი	2142,00			
7	151	ცხოველური პროდუქტები, ხორცი და ხორცის პროდუქტები	7758,00	გამარტ. ელექტრ. ტენდერი	იანვარი-დეკემბერი	I-IV კვარტ.
		ტომატი	1419			
		კომბოსტო	619,2			
8	153	ხილი, ბოსტნეული და მონათესავე პროდუქტები	2038,2	გამარტ. შესყიდვა	იანვარი-დეკემბერი	I-IV კვარტ.
		ზეთი	932,00			

		მარგარინი	208,00			
9	154	ცხოველური ან მცენარეული ზეთები და ცხიმები	1140,00	გამარტ. შესყიდვა	იანვარი-დეკემბერი	I-IV კვარტ.
		შესქელებული რძე (400 გრ.)	2990			
10	155	რძის პროდუქტები	2990	გამარტ. შესყიდვა	იანვარი-დეკემბერი	I-IV კვარტ.
		კარაქი	2184,00			
		მანანის ბურღულეული	624,00			
		ბრინჯი	520,00			
11	156	დაფქვილი მარცვლეულის პროდუქტები, სახამებელი და სახამებლის პროდუქტები	3328,00	გამარტ. შესყიდვა	იანვარი-დეკემბერი	I-IV კვარტ.
		მარილი	43,81			
		შაქარი	1298,00			
		მაკარონი	832,00			
		პური	9395,75			
12	158	სხვადასხვა საკვები პროდუქტები	11569,56	გამარტ. ელექტრ. ტენდერი	იანვარი-დეკემბერი	I-IV კვარტ.
		ხელთათმანი	20			
13	184	სპეციალური ტანსაცმელი და აქსესუარები	20	გამარტ. შესყიდვა	იანვარ-დეკემბერი	I-IV კვარტ.
		ხორცის საჩეხი ნაჯახი	20			
14	393	სხვადასხვა მოწყობილობები	20	გამარტ. შესყიდვა	იანვარ-დეკემბერი	I-IV კვარტ.
		გობი დიდი პლასტმასის	16			
		გობი პატარა პლასტმასის	8			
15	195	რეზინისა და პლასტმასის მასალები	24	გამარტ. შესყიდვა	იანვარ-დეკემბერი	I-IV კვარტ.
		ფაილი	16			
		ბლოკნოტი	20			
		საკანცელარიო რვეული	18			
		ბრძანების წიგნი	15			
		კორესპოდენციის აღრიცხვის ჟურნალი	24			
		მიმდ. ანგარიშსწორების დავთარი	2			
		უწყისი	3,1			
16	228	ქაღალდის ამ მუყაოს სარეგისტრაციო ჟურნალები/წიგნები, საბუღალტრო წიგნები, ფორმები და სხვა ნაბეჭდი საკანცელარიო ნივთები	98,1	გამარტ. შესყიდვა	იანვარ-დეკემბერი	I-IV კვარტ.
		ფანქარი	3			
		კალკულატორი	50			
		სახაზავი	2,4			
		სტეპლერის ტყვიები	2			
		სტეპლერი საშუალო	15			
		ფანქრის სათლელი	3,5			
		ბაინდერი	50			
		სკრეპი	1,8			
		ფაილებიანი საქაღალდე	10,5			

		საქაღალდე (სწრაფჩამკერი)	15			
		დირაკოლი	8			
		წებო	5			
		კორექტორი	7,5			
		ბურთულიანი პასტა	9			
		საქაღალდე თარო	30			
		ქაღალდი საბეჭდი A4 80 გრ./500	99			
		მელანი	3			
		საქაღალდე თარო	30			
		საკანცელარიო ნივთების ჩასაწყობი	36			
		ბეჭედი	70			
17	301	საოფისე მანქანები, კომპიუტერებიოს, პრინტერების და ავეჯის გარდა	450,70	გამარტ. შესყიდვა	იანვარ-დეკემბერი	I-IV კვარტ.
		კომპიუტერის კომპლექტი	1500			
		ფლეშმეხსიერება	60			
		კატრიჯის შეძენა	120			
18	302	კომპიუტერული მოწყობილობები და მარაგი	1680,00	გამარტ. შესყიდვა	იანვარ-დეკემბერი	I-IV კვარტ.
		ელ. გამაგრძელებელი	40			
		ელ. გამანაწილებელი	10			
		როზეტი	60			
		ჩამრთველი	50			
19	313	იზოლირებული მავთული და კაბელი	160	გამარტ. შესყიდვა	იანვარ-დეკემბერი	I-IV კვარტ.
		ნათურა	40			
20	315	გასანათებელი მოწყობილობები და ელექტრონათურები	40	გამარტ. შესყიდვა	იანვარ-დეკემბერი	I-IV კვარტ.
		სატელეფონო ბარათების შეძენა	180			
21	317	ელექტრონული, ელექტრომექანიკური და ელექტროტექნიკური მომარაგება	180	გამარტ. შესყიდვა	იანვარ-დეკემბერი	I-IV კვარტ.
		ტელეფონი	50			
22	325	მცირეფასიანი საოფისე ტექნიკის შეძენა	50	გამარტ. შესყიდვა	იანვარ-დეკემბერი	I-IV კვარტ.
		საპონი	10,00			
		პირსახოცი	30			
		ტუალეტის ქაღალდი	7,2			
		მზარეულის ხალათი	50			
23	337	პირადი ჰიგიენის პროდუქტები	97,20	გამარტ. შესყიდვა	იანვარ-დეკემბერი	I-IV კვარტ.
		კარადა	400			
		სამუშაო მაგიდა	400			
		მაგიდა მისადგმელით	300			
		ჭურჭლის კარადა	500			
		კომპიუტერის მაგიდა	150			

		საგორაო სავარძელი	150			
		სკამი	240			
24	391	ავეჯი	2140,00	გამარტ. შესყიდვა	იანვარ-დეკემბერი	I-IV კვარტ.
		სათლი (ვედრო)	6			
		ცოცხი	25			
		აქანდაზი	6			
		ღრუბელი	6			
		ქვაბი დიდი	80			
		ტაფა	60			
		საინი ღრმა	37,5			
		ლანგარი	8			
		ჩერბაკი	10			
		სამზარეულოს დანა	10			
		ლამბაქი პლასტმასის	25			
		კოვზი დიდი	25			
		თეფში პატარა	25			
		თეფში დიდი	32,5			
		მაკრატელი	7,5			
25	392	ავეჯეულობა	363,50	გამარტ. შესყიდვა	იანვარ-დეკემბერი	I-IV კვარტ.
		ტილო იატაკის საწმენდი	25			
		ტილო მაგიდის	12			
		მინის საწმენდი	16,00			
		წყლის ონკანი	30			
		მაგიდის გადასაფარებელი	30			
		ხელსახოცი	11			
		ფარდა	200			
26	395	ქსოვილის ნივთები	324,00	გამარტ. შესყიდვა	იანვარ-დეკემბერი	I-IV კვარტ.
		გაზქურა	50			
		ელექტროჩაიდანი	22			
		ელექტროღუმელი	240			
		გამწოვი ვინტელატორი	200			
27	397	საოჯახო ტექნიკა	512	გამარტ. შესყიდვა	იანვარ-დეკემბერი	I-IV კვარტ.
		სარეცხი ფეირი	48			
		სარეცხი ფხვნილი	10,5			
		სარეცხი კომეტი	21			
28	398	საწმენდი და საპრიალებელი პროდუქტი	79,5	გამარტ. შესყიდვა	იანვარ-დეკემბერი	I-IV კვარტ.
		წყლის ხარჯი	360			
29	411	ბუნებრივი წყალი	360	გამარტ. შესყიდვა	იანვარ-დეკემბერი	I-IV კვარტ.
		ნიჟარა	90			
		საფარდე კარნიზი	30			
30	444	სხვადასხვა ქარხნული წარმოების მასალა	120	გამარტ. შესყიდვა	იანვარ-დეკემბერი	I-IV კვარტ.
		საკეტის გულარი	9			
		კარის საკეტი	35			
		ბოქლომი	20			
		კარის სახელური	20			
		ხორცის საჭრელი	15			

		მაკრატელი				
31	445	ხელსაწყოები, საკეტები, გასაღებები, ანჯამები, დამჭერები, ჯაჭვები და ზამბარები/რესორები	99	გამარტ. შესყიდვა	იანვარ-დეკემბერი	I-IV კვარტ.
		კატრიჯის დატენვა	60			
		კომპიუტერული მომსახურება	100			
32	503	პერსომალური კომპიუტერები	160	გამარტ. შესყიდვა	იანვარ-დეკემბერი	I-IV კვარტ.
		სატელეფონო მომსახურება	120			
		ინტერნეტმომსახურება	1000			
33	642	სატელეკომუნიკაციო მომსახურებები	1120	გამარტ. შესყიდვა	იანვარ-დეკემბერი	I-IV კვარტ.
		ბანკის მომსახურების ხარჯი	160			
34	661	საბანკო და საინვესტიციო მომსახურებები	160	გამარტ. შესყიდვა	იანვარ-დეკემბერი	I-IV კვარტ.
		ჯამი:	46965,64			

ძ) დანართი 11-ში მცირდება:

400 ლარით სპორტული ღონისძიების ხარჯების ასიგნება; 326 ლარით სპორტული ღონისძიების ხარჯების ასიგნება; 120 ლარით კომუნალური ხარჯის (წყლის) ასიგნება;

წ) დანართი 11-ში იზრდება:

400 ლარით ელექტრო მრიცხველის შეძენა -დამოტაჟების შეძენის ასიგნება; 500 ლარით შენობა ნაგებობების მიმდინარე რემონტის ასიგნება; 120 ლარით შეშის ღუმელის შეძენის ასიგნება;

ჭ) განკარგულების პირველი პუნქტის „შ“ და „ჩ“ ქვეპუნქტებით განხორციელებული ცვლილებების გათვალისწინებით, დანართი 11 ჩამოყალიბდეს შემდეგი რედაქციით:

„დანართი 11
ხობის მუნიციპალიტეტის საკრებულოს
2012 წლის 9 იანვრის N2 განკარგულებისა

ა(ა)იპ „ხობის მუნიციპალიტეტის საფეხბურთო სკოლის“
2012 წლის ადგილობრივი შესყიდვების გეგმა

#		საკვალიფიკაციო ჯგუფი	შესყიდ. კლასიფ.	ზომის ერთ	რაოდენობა	სავარაუდო ღირ.	შესყიდვის საშ.	ვადები	მიწოდების ვადა
		გათბობის ხარჯი (შეშა)	03413000			500	გამარტ. შესყიდვა	თებერვალი-დეკემბერი	I-IV კვარტ.
1	034	**მეტყევეობისა და ხე-ტყის პროდუქტები**	**ჯამი 034**			**500**			
		ბენზინი	09132000			1400	გამარტ. შესყიდვა	თებერვალი-დეკემბერი	I-IV კვარტ.
		ზეთი				100	გამარტ. შესყიდვა	თებერვალი-აგვისტო	I-III კვარტ.
2	091	**საწვავი**	**ჯამი 091**			**1500**			
		223121 ელენერგიის ხარჯი	09000000			300			
3	093	**ელექტრო, სითბური, მზისა და ბირთვული ენერგია**	**ჯამი 093**			**300**			
		ქლორის მჟავა	14400000	ცალი		21			
4	144	**მარილისა და სუფთა ნატრიუმის ქლორიდი**	**ჯამი 144**			**21,00**			
		რეზინის ხელთათმანი	18424000	p		40	გამარტ. შესყიდვა	თებერვალი-ნოემბერი	I-IV კვარტ.
		სპორტული ფორმა	18412000			2160	გამარტ. შესყიდვა	მარტი	I კვარტ.
5	184	**სპეციალური ტანსაცმელი და აქსესუარები**	**ჯამი 184**			**2200**			
		კედლის საათი	18521000	ცალი	10	10	გამარტ. შესყიდვა	მარტი	I კვარტ.
6	185	**სამკაულები, საათები და მონათესავე ნივთები**	**ჯამი 185**			**10**			
		საღებავი	22600000			100			
7	226	**სარებავი**				**100**			
		ფაილი	22852100	შეკვრა		16	გამარტ. შესყიდვა	თებერვალი-ნოემბერი	I-VI კვრტ.
		ბლოკნოტი	22816100	ცალი		21	გამარტ. შესყიდვა	თებერვალი-ნოემბერი	I-VI კვრტ.
		რეგეული პატარა	22815000	ცალი		40	გამარტ. შესყიდვა	თებერვალი-ნოემბერი	I-VI კვრტ.
		საკანცელარიო რეგული	22815000	ცალი		15	გამარტ. შესყიდვა	თებერვალი-ნოემბერი	I-VI კვრტ.
		ბრძანების წიგნი	22815000	ცალი		12	გამარტ. შესყიდვა	თებერვალი-ნოემბერი	I-VI კვრტ.
		კორესპოდენციების აღრიცხვის ჟურნალი	22800000	ცალი		48	გამარტ. შესყიდვა	თებერვალი-ნოემბერი	I-VI კვრტ.
		მატერიალურ ფასეულობათა დავთარი	22800000	ცალი		2	გამარტ. შესყიდვა	თებერვალი-	I-IV კვრტ.

								ოქტომბერი	
		მიმდ. ანგარიშსწორების დავთარი	22800000	ცალი		2	გამარტ. შესყიდვა	თებერვალი-ოქტომბერი	I-IV კვრტ.
		უწყისის ფორმები	22800000	ცალი		10	გამარტ. შესყიდვა	თებერვალი-ოქტომბერი	I-IV კვრტ.
8	**228**	**ქაღალდის ან მუყაოს სარეგისტრაციო ჟურნალები/წიგნები, საბუღალტრო წიგნები, ფორმები და სხვა ნაბეჭდი საკანცელარიო ნივთები**	**ჯამი 228**			**166**			
		საკანც. ჟურნალი	30192700	ცალი		20	გამარტ. შესყიდვა	თებერვალი-ნოემბერი	I-VI კვრტ.
		საკანცელარიო დანა	30197300	ცალი		5	გამარტ. შესყიდვა	თებერვალი-ნოემბერი	I-VI კვრტ.
		საქაღალდე თარო	30193200	ცალი		40	გამარტ. შესყიდვა	თებერვალი-ნოემბერი	I-VI კვრტ.
		ფანქარი	30192130	ცალი		9	გამარტ. შესყიდვა	თებერვალი-ნოემბერი	I-VI კვრტ.
		მარკერი	30192160	ცალი		8	გამარტ. შესყიდვა	თებერვალი-ნოემბერი	I-VI კვრტ.
		საშლელი	30192100	ცალი		3	გამარტ. შესყიდვა	თებერვალი-ნოემბერი	I-VI კვრტ.
		კალკულატორი	30141200	ცალი		50	გამარტ. შესყიდვა	თებერვალი-ნოემბერი	I-VI კვრტ.
		ფაქსის ქაღალდი	30199000	ცალი		5	გამარტ. შესყიდვა	თებერვალი-ნოემბერი	I-VI კვრტ.
		ჭიკარტი	30197120	კოლოფი		10,5	გამარტ. შესყიდვა	თებერვალი-ნოემბერი	I-VI კვრტ.
		სახაზავი	30194310	ცალი		9	გამარტ. შესყიდვა	თებერვალი-ნოემბერი	I-VI კვრტ.
		სტიკერი (სანიშნე ქაღალდი)	30192170	შეკვრა		10	გამარტ. შესყიდვა	თებერვალი-ნოემბერი	I-VI კვრტ.
		სტიკერი (მწებავი)	30192170	შეკვრა		12	გამარტ. შესყიდვა	თებერვალი-ნოემბერი	I-VI კვრტ.
		ანტისტეპლერი	30197321	ცალი		4	გამარტ. შესყიდვა	თებერვალი-ნოემბერი	I-VI კვრტ.
		წაწუნა	30192700	ცალი		4	გამარტ. შესყიდვა	თებერვალი-ნოემბერი	I-VI კვრტ.
		სტეპლერის ტყვიები	30197110	შეკვრა		10	გამარტ. შესყიდვა	თებერვალი-ნოემბერი	I-VI კვრტ.
		სტეპლერი საშუალო	30197110	ცალი		10	გამარტ. შესყიდვა	თებერვალი-ნოემბერი	I-VI კვრტ.
		ბაინდერი	30197210	ცალი		50	გამარტ. შესყიდვა	თებერვალი-	I-VI კვრტ.

								ნოემბერი	
		საქაღალდე (სწრაფჩამკერი)	30197220	ცალი		25	გამარტ. შესყიდვა	თებერვალი-ნოემბერი	I-VI კვრტ.
		დირაკოლი	30197330	ცალი		10	გამარტ. შესყიდვა	თებერვალი-ნოემბერი	I-VI კვრტ.
		წებო	30192700	ცალი		5	გამარტ. შესყიდვა	თებერვალი-ნოემბერი	I-VI კვრტ.
		კორექტორი	30192160	ცალი		7,5	გამარტ. შესყიდვა	თებერვალი-ნოემბერი	I-VI კვრტ.
		ბეჭდის ბალიში	30192111	ცალი		5	გამარტ. შესყიდვა	თებერვალი-ნოემბერი	I-VI კვრტ.
		ფანქრის სათლელი	30192133	ცალი		5	გამარტ. შესყიდვა	თებერვალი-ნოემბერი	I-VI კვრტ.
		ბურთულიანი პასტა	30192121	ცალი		30	გამარტ. შესყიდვა	თებერვალი-ნოემბერი	I-VI კვრტ.
		ბურთულიანი პასტა	30192121	ცალი		6,9	გამარტ. შესყიდვა	თებერვალი-ნოემბერი	I-VI კვრტ.
		სკრეპი	30197220	შეკვრა		12	გამარტ. შესყიდვა	თებერვალი-ნოემბერი	I-VI კვრტ.
		მარკერი	30192160	ცალი		8	გამარტ. შესყიდვა	თებერვალი-ნოემბერი	I-VI კვრტ.
		ფაილებიანი საქაღალდე	30197220	ცალი		12	გამარტ. შესყიდვა	თებერვალი-ნოემბერი	I-VI კვრტ.
		მაგიდის ნაბორი	30192700	შეკვრა		15	გამარტ. შესყიდვა	თებერვალი-ნოემბერი	I-VI კვრტ.
		ქაღალდი საბეჭდი A4 80გრ./500	30199100	შეკვრა		160	გამარტ. შესყიდვა	თებერვალი-ოქტომბერი	I-IV კვრტ.
		ქაღალდი საწერი A4 45გრ./200	30199100	შეკვრა		30	გამარტ. შესყიდვა	თებერვალი-ოქტომბერი	I-IV კვრტ.
		ქაღალდი მოწმობებისათვის	30199100	ცალი		12	გამარტ. შესყიდვა	თებერვალი-ოქტომბერი	I-IV კვრტ.
		ბეჭედი, შტამპი	30192151	ცალი		70	გამარტ. შესყიდვა	თებერვალი	I-IV კვრტ.
9	**301**	**საოფისე მანქანები, კომპიუტერების, პრინტერების და ავეჯის გარდა**	**ჯამი 301**			**672,9**			
		dvd დისკი	30237320	ცალი		10	გამარტ. შესყიდვა	თებერვალი-ნოემბერი	I-VI კვრტ.
		ფლეშმეხსიერება	30233180	ცალი		80	გამარტ. შესყიდვა	თებერვალი-ნოემბერი	I-IV კვრტ.
		კატრიჯის შეძენა	30237310	ცალი		200	გამარტ. შესყიდვა	თებერვალი-ნოემბერი	I-IV კვრტ.
		კომპიუტერის კომპლექტი	30213300	ცალი		1500	გამარტ. შესყიდვა	თებერვალი-იანვარი	I-II კვარტ.

		კატრიჯის დატუმბვა	30216110	ცალი			გამარტ. შესყიდვა	თებერვალ ი-ნოემბერი	I-IV კვრტ.
10	**302**	**კომპიუტერული მოწყობილობები და მარაგი**	**ჯამი 302**			**1790**			
		ელ. გამაგრძელებელი	31320000			20	გამარტ. შესყიდვა	თებერვალ ი-ნოემბერი	I-IV კვარტ.
		ელ. გამანაწილებელი	31320000			15	გამარტ. შესყიდვა	თებერვალ ი-ნოემბერი	I-IV კვარტ.
11	**313**	**იზოლირებული მავთული და კაბელი**	**ჯამი 313**			**35**			
		ელემენტი	31410000			3	გამარტ. შესყიდვა	თებერვალ ი-ნოემბერი	I-IV კვარტ.
12	**314**	**აკუმულატორები, პირველადი ელემენტები და პირველადი ბატარეები**	**ჯამი 314**			**3**			
		ნათურა	31531000			6	გამარტ. შესყიდვა	თებერვალ ი-ნოემბერი	I-IV კვარტ.
13	**315**	**გასანათებელი მოწყობილობები და ელექტრონათურები**	**ჯამი 315**			**6**			
		სატელეფონო ბარათების შეძენა	31712111			550			
14	**317**	**ელექტრონული, ელექტრომექანიკური და ელექტროტექნიკური მომარაგება**	**ჯამი 317**			**550**			
		ტელეფონი (სტაც.)	32552100	ცალი		45	გამარტ. შესყიდვა	თებერვალ ი-ნოემბერი	I-IV კვრტ.
15	**325**	**სატელეკომუკნიკაციო მოწყობილობები და მარაგები**	**ჯამი 325**			**45**			
		ხლორეთილი				120			
		ელასტიური ბინტი				35			
		ფასტუმ გელის მალამო				15			
		კაპსიკამის მალამო				15			
		ფინალგონის მალამო				17			
		ბინტი				10,5			
		ზელიონკა				7			
		იოდი				5			
		ბამბა				4			
		ბინტი დიდი				12			
		სანტავიკი				30			
		ნიშადურის სპირტი				4,5			
		ფურაცილინის ხსნარი				8			
		ციტრამონი				3			
		ბარალგინი				5			
		წყალბადის ზეჟანგი				10			
		ამპიცილინი				10			
		ბისეპტოლი				12			
		ვალერიანის წვეთები				4			
		კორვალოლი				4			
		სამედიცინო სპირტი				9			
16	**331**	**სამედიცინო ხარჯი**				**340**			
		საპონი	33711900	ცალი		35	გამარტ. შესყიდვა	თებერვალ ი-	I-IV კვარტ.

								ნოემბერი	
		ტუალეტის ქაღალდი	33761000	ცალი		36	გამარტ. შესყიდვა	თებერვალ ი- ნოემბერი	I-IV კვარტ.
17	**337**	**პირადი ჰიგიენის პროდუქტები**	**ჯამი 337**			**71**			
		2283 სათადარიგო ნაწილები	34330000			200	გამარტ. შესყიდვა	თებერვალ ი-ივლისი	I-III კვარტ.
18	**343**	**ნაწილები და აქსესუარები სატრანსპორტო საშუალებებისა და მათი ძრავებისათვის**	**ჯამი 343**			**200**			
19	**349**	**სხვადასხვა სატრანსპორტო მოწყობილობები და სათადარიგო ნაწილები**				**0**			
		იატაკის საწმენდი ჯოხი	35821100	ცალი		5	გამარტ. შესყიდვა	თებერვალ ი- ნოემბერი	I-IV კვარტ.
		კუთხის დროშები	35821000	ცალი		120	გამარტ. შესყიდვა	თებერვალ ი- ნოემბერი	I-IV კვარტ.
20	**358**	**ინდივიდუალური და დამხმარე მოწყობილობები**	**ჯამი 358**			**125**			
		ფეხბურთის ბურთი	37400000			2750			
		კარის ბადე	37400000			300			
21	**374**	**სპორტული საქონელი და მოწყობილობები**				**3050**			
		ფუნჯი	3782100			10			
22	**378**	**ხელნაკეთობები და ხელოვნების ნივთების შესაქმნელად საჭირო მასალები**				**10**			
		კომპიუტერის მაგიდა	39134100	ცალი		150	გამარტ. შესყიდვა	იანვარი	II კვარტ.
		სამუშაო მაგიდა	39121200	ცალი		400	გამარტ. შესყიდვა	იანვარი	II კვარტ.
		სკამი	39112000	ცალი		500	გამარტ. შესყიდვა	იანვარი	II კვარტ.
		საგორაო სავარძელი	39111100	ცალი		150	გამარტ. შესყიდვა	იანვარი	II კვარტ.
		მაგიდა მისადგმელით	39121200	ცალი	2	500	გამარტ. შესყიდვა	თებერვალ ი-იანვარი	I-II კვარტ.
23	**391**	**ავეჯი**	**ჯამი 391**			**1700**			
24	**385**	**ელექტრო მრიცხველის შეძენა- დამონტაჟება**	**38552000**	ცალი	**1**	**400**	გამარტ.	ნოემბერი	IV კვარტ.
			ჯამი			**400**			
		მაკრატელი	39241200	ცალი		5	გამარტ. შესყიდვა	თებერვალ ი- ნოემბერი	I-VI კვრტ.
		ცოცხი	39224100	ცალი		50	გამარტ. შესყიდვა	თებერვალ ი- ნოემბერი	I-IV კვარტ.
		ნაგვის ყუთი	34928480			30			
		აქანდაზი	39224350	ცალი		6	გამარტ. შესყიდვა	თებერვალ ი- ნოემბერი	I-IV კვარტ.
		ღრუბელი	39224320	ცალი		3	გამარტ. შესყიდვა	თებერვალ ი- ნოემბერი	I-IV კვარტ.
25	**392**	**ავეჯეულობა**	**ჯამი 392**			**94**			
		ფარდა	39515100			100	გამარტ.	მარტი	I კვარტ.

							შესყიდვა		
		ტილო იატაკის საწმენდი	39525800			25	გამარტ. შესყიდვა	თებერვალ ი-ნოემბერი	I-IV კვარტ.
		ტილო მაგიდის	39525800			10	გამარტ. შესყიდვა	თებერვალ ი-ნოემბერი	I-IV კვარტ.
		მინის საწმენდი	39525800			8	გამარტ. შესყიდვა	თებერვალ ი-ნოემბერი	I-IV კვარტ.
		ფეხსაწმენდი თექა	39562000			10	გამარტ. შესყიდვა	თებერვალ ი-ნოემბერი	I-IV კვარტ.
26	**395**	**ქსოვილის ნივთები**	**ჯამი 395**			**153**			
		მაცივარი	39711130	ცალი	1	600	გამარტ. შესყიდვა	თებერვალ ი-იანვარი	I-II კვარტ.
		შეშის ღუმელი	39711360	ცალი	1	120	გამარტ.	ნოემბერი	IV კვარტ.
27	**397**	**საოჯახო ტექნიკა**	**ჯამი 397**			**720**			
		სარეცხი ჟელე	39832100			6	გამარტ. შესყიდვა	თებერვალ ი-ნოემბერი	I-IV კვარტ.
		ავეჯის საწმენდი სითხე	39832100			10	გამარტ. შესყიდვა	თებერვალ ი-ნოემბერი	I-IV კვარტ.
		ტუალეტის საწმენდი (იხვი)	39831600			39	გამარტ. შესყიდვა	თებერვალ ი-ნოემბერი	I-IV კვარტ.
		ჭურჭლის სარეცხი საშუალება	39832000			7	გამარტ. შესყიდვა	თებერვალ ი-ნოემბერი	I-IV კვარტ.
28	**398**	**საწმენდი და საპრიალებელი პროდუქტები**	**ჯამი 398**			**62**			
		წყლის ხარჯი				80			
29	**411**	**ბუნებრივი წყალი**	**ჯამი 411**			**80**			
		კონდიციონერი	42510000	ცალი	1	700	გამარტ. შესყიდვა	თებერვალ ი-იანვარი	I-II კვარტ.
30	**425**	**გამაგრილებელი და სავენტილაციო მოწყობილობები**	**ჯამი 425**			**700**			
		კარადა	44421720	ცალი		600	გამარტ. შესყიდვა	იანვარი	II კვარტ.
31	**444**	**სხვადასხვა ქარხნული წარმოების მასალა და მათთან დაკავშირებული საგნები**	**ჯამი 444**			**600**			
		საკეტის გულარი	44522400	ცალი	66	10	გამარტ. შესყიდვა	თებერვალ ი-ნოემბერი	I-IV კვარტ.
		კარის საკეტი	44521100	ცალი	36	105	გამარტ. შესყიდვა	თებერვალ ი-ნოემბერი	I-IV კვარტ.
		ბოქლომი	44521210	ცალი	79	15	გამარტ. შესყიდვა	თებერვალ ი-ნოემბერი	I-IV კვარტ.
32	**445**	**ხელსაწყოები, საკეტები, გასაღებები, ანჯამები, დამჭერები, ჯაჭვები და ზამბარები/რესორები**	**ჯამი 445**			**130**			
		საღებავის გამხსნელი	44832200			10			
33	**448**	**საღებავები, ლაქები, მასტიკები**				**10**	გამარტ. შესყიდვა	თებერვალ ი-ნოემბერი	I კვარტ.
		კატრიჯის დატუმბვა	50320000			120	თებერვალ	II-IV	

							ი - ნოემბერი	კვარტ.	
		კომპიუტერული მომსახურება	50320000			100	გამარტ. შესყიდვა	აპრილი-ივლისი	II-III კვარტ.
34	**452**	**სპორტული ნაგებობების მშენებლობა (ფეხბურთის კარი)**	45212200	ცალი	4	500	გამარტ.	ნოემბერი	IV კვარტ.
35	**503**	**პერსონალური კომპიუტერების, საოფისე აპარატურის, სატელეკომუნიკაციო და აუდიო - ვიზუალური მოწყობილობების შეკეთება, ტექნიკური მომსახურება და მათთან დაკავშირებული მომსახურებები**	**ჯამი 503**			**220**			
		სატელეფონო მომსახურება	64221000			300	გამარტ. შესყიდვა	თებერვალი-დეკემბერი	I-IV კვარტ.
		ინტერნეტმომსახურება	64221000			880	გამარტ. შესყიდვა	თებერვალი-დეკემბერი	I-IV კვარტ.
36	**642**	**სატელეკომუნიკაციო მომსახურებები**	**ჯამი 642**			**1180**			
		ბანკის მომსახურების ხარჯი	66110000			150	გამარტ. შესყიდვა	იანვარი-დეკემბერი	I-IV კვარტ.
37	**661**	**საბანკო და საინვესტიციო მომსახურებები**	**ჯამი 661**			**150**			
		ფედერაციის საწევრო შენატანი				5974			
		ტრანსპორტით მომსახურება				4880			
		კვების ხარჯი	92622000			1520			
38	**926**	**სპორტული მომსახურებები**	**ჯამი 926**			**12374**	გამარტ. შესყიდვა	იანვარი-დეკემბერი	I-IV კვარტ.
		შეშის დახერხვა	98390000			60	გამარტ. შესყიდვა	ოქტომბერი	IV კვარტ.
39	**983**	**სხვა მომსახურებები**	**ჯამი 981**			**60**	გამარტ. შესყიდვა	ოქტომბერი	IV კვარტ.
		სულ				**29927,9**			

საკრებულოს თავმჯდომარე მამუკა ქარდავა

ხობის მუნიციპალიტეტის საკრებულოს

განკარგულება N68

2012 წლის 14 დეკემბერი

ქ. ხობი

ხობის მუნიციპალიტეტის საკრებულოს თავმჯდომარისათვის ხობის მუნიციპალიტეტის საკუთრებაში არსებული ძირითადი (განუსხვისებელი) და დამატებითი ქონების სარგებლობის უფლებით გადაცემაზე თანხმობის მიცემის შესახებ

1. „ადგილობრივი თვითმმართველობის შესახებ“ საქართველოს ორგანული კანონისა და „ადგილობრივი თვითმმართველი ერთეულის ქონების შესახებ“ საქართველოს კანონის შესაბამისად, მიეცეს თანხმობა ხობის მუნიციპალიტეტის საკრებულოს თავმჯდომარეს ხობის მუნიციპალიტეტის საკუთრებაში არსებული ძირითადი (განუსხვისებელი) და დამატებითი ქონების სარგებლობის უფლებით გადაცემის თაობაზე თანახმად დანართებისა (დანართი N1, N2).

2. განკარგულება ძალაში შევიდეს გაცნობისთანავე.

3. განკარგულება შეიძლება გასაჩივრდეს საქართველოს ადმინისტრაციული კანონმდებლობით დადგენილი წესით, ხობის რაიონულ სასამართლოში (მისამართი: ქ. ხობი; ცოტნე დადიანის ქ. N192).

საკრებულოს თავმჯდომარე მამუკა ქარდავა

დანართი N1
ხობის მუნიციპალიტეტის საკრებულოს
2012 წლის 14 დეკემბრის N68 განკარგულებისა

ხობის მუნიციპალიტეტის საკუთრებაში არსებული სარგებლობის უფლებით გადასაცემი

ძირითადი (განუსხვისებელი) და დამატებითი ქონება

N	ქონების მისამართი	შენობის საბალანსო ღირებულება	შენობის ფართობი კვ. მ	გასაიჯარებელი ფართი კვ.მ	1 კვ. მ-ის ღირებულება	გასაიჯარებელი ფართის ღირებულება	თვიური საიჯარო ქირა
1	ახალი ხიბულა	1939	387	22	21	462	15,40
2	ძველი ხიბულა	51176	365	12	141	1692	14,10
3	ხამისქური	23097	177	10	130,50	1305	10,87
4	ჭალადიდი	242820	165,22	3	1470	4410	36,75
5	ჭალადიდი	242820	165,22	3	1470	4410	36,75
6	ჭალადიდი	242820	165,22	6	1470	8820	73,50

საკრებულოს თავმჯდომარე მამუკა ქარდავა

დანართი N2
ხობის მუნიციპალიტეტის საკრებულოს
2012 წლის 14 დეკემბრის N68 განკარგულებისა

ხობის მუნიციპალიტეტის საკუთრებაში არსებული სარგებლობის უფლებით გადასაცემი

დამატებითი ქონება

N	შენობის დასახელება	მისამართი	ფართი კვ. მ	სარგებლობის ფორმა	ორგანიზაცია, ვისაც გადაეცემა ქონება
1	კულტურის სახლი	საჯიჯაო	388	უზუფრუქტი	ა(ა)იპ „ხობის მუნიციპალიტეტის განათლების ცენტრი“

საკრებულოს თავმჯდომარე მამუკა ქარდავა

ხობის მუნიციპალიტეტის საკრებულოს
განკარგულება N69
2012 წლის 14 დეკემბერი
ქ. ხობი

ფრაქცია „ხობის“ რეგისტრაციის შესახებ

„ადგილობრივი თვითმმართველობის შესახებ“ საქართველოს ორგანული კანონისა და „ხობის მუნიციპალიტეტის საკრებულოს დებულების (რეგლამენტის) დამტკიცების შესახებ“ ხობის მუნიციპალიტეტის საკრებულოს 2008 წლის 25 დეკემბრის N109 დადგენილების შესაბამისად:

1. ცნობად იქნეს მიღებული ხობის მუნიციპალიტეტის საკრებულოს ბიუროს 2012 წლის 14 დეკემბრის გადაწყვეტილება საკრებულოს ფრაქცია „ხობის“ რეგისტრაციის თაობაზე.

2. ხობის მუნიციპალიტეტის საკრებულოს ფრაქცია „ხობის“ თავმჯდომარის მამუკა ჭოხონელიძის თანამდებობრივი სარგო განისაზღვროს საკრებულოს მიერ საკრებულოს ფრაქციის თავმჯდომარისთვის დადგენილი თანამდებობრივი სარგოს შესაბამისად.

2. განკარგულება ძალაში შევიდეს მიღებისთანავე.

3. განკარგულება შეიძლება გასაჩივრდეს საქართველოს ადმინისტრაციული კანონმდებლობით დადგენილი წესით ხობის რაიონულ სასამართლოში (მისამართი ქ. ხობი ცოტნე დადიანის ქ. N192).

საკრებულოს თავმჯდომარე მამუკა ქარდავა

ხობის მუნიციპალიტეტის საკრებულოს
განკარგულება N70
2012 წლის 14 დეკემბერი
ქ. ხობი

„ფრაქცია „ქართული ოცნების“ რეგისტრაციის შესახებ“ ხობის მუნიციპალიტეტის საკრებულოს 2012 წლის 2 ნოემბრის N58 განკარგულებაში ცვლილების შეტანის თაობაზე

„ადგილობრივი თვითმმართველობის შესახებ“ საქართველოს ორგანული კანონისა და „ხობის მუნიციპალიტეტის საკრებულოს დებულების (რეგლამენტის) დამტკიცების შესახებ“ ხობის მუნიციპალიტეტის საკრებულოს 2008 წლის 25 დეკემბრის N109 დადგენილების შესაბამისად:

1. „ფრაქცია „ქართული ოცნების“ რეგისტრაციის შესახებ“ ხობის მუნიციპალიტეტის საკრებულოს 2012 წლის 2 ნოემბრის N58 განკარგულების მე-2 პუნქტში შეტანილ იქნეს ცვლილება და ჩამოყალიბდეს შემდეგი რედაქციით:

„2. ხობის მუნიციპალიტეტის საკრებულოს ფრაქცია „ქართული ოცნების“ თავმჯდომარის თენგიზ აბაკელიას თანამდებობრივი სარგო განისაზღვროს საკრებულოს მიერ საკრებულოს ფრაქციის თავმჯდომარისთვის დადგენილი თანამდებობრივი სარგოს შესაბამისად.“

2. განკარგულება ძალაში შევიდეს მიღებისთანავე.

3. განკარგულება შეიძლება გასაჩივრდეს საქართველოს ადმინისტრაციული კანონმდებლობით დადგენილი წესით ხობის რაიონულ სასამართლოში (მისამართი ქ. ხობი ცოტნე დადიანის ქ. N192).

საკრებულოს თავმჯდომარე მამუკა ქარდავა

ხობის მუნიციპალიტეტის საკრებულოს
განკარგულება N71
2012 წლის 14 დეკემბერი
ქ. ხობი

ხობის მუნიციპალიტეტის საკრებულოს თავმჯდომარისთვის ხობის მუნიციპალიტეტის გამგებლის მოვალეობის შემსრულებლად კახაბერ ბენიძის დანიშვნაზე თანხმობის მიცემის შესახებ

1. „ადგილობრივი თვითმმართველობის შესახებ“ საქართველოს ორგანული კანონის, „საჯარო სამსახურის შესახებ“ საქართველოს კანონისა და „ხობის მუნიციპალიტეტის საკრებულოს დებულების (რეგლამენტის) დამტკიცების შესახებ“ ხობის მუნიციპალიტეტის საკრებულოს 2008 წლის 25 დეკემბრის N109 დადგენილების შესაბამისად, მიეცეს თანხმობა ხობის მუნიციპალიტეტის საკრებულოს თავმჯდომარეს ხობის მუნიციპალიტეტის გამგებლის მოვალეობის შემსრულებლად კახაბერ ბენიძის დანიშვნაზე.

2. განკარგულება ძალაში შევიდეს გაცნობისთანავე.

3. განკარგულება შეიძლება გასაჩივრდეს საქართველოს ადმინისტრაციული კანონმდებლობით დადგენილი წესით, ხობის რაიონულ სასამართლოში (მისამართი: ქ. ხობი. ცოტნე დადიანის ქ. N192).

საკრებულოს თავმჯდომარე მამუკა ქარდავა

ხობის მუნიციპალიტეტის საკრებულოს
განკარგულება N72
2012 წლის 28 დეკემბერი
ქ. ხობი

„ხობის მუნიციპალიტეტის 2012 წლის ადგილობრივი შესყიდვების გეგმის დამტკიცების შესახებ“ ხობის მუნიციპალიტეტის საკრებულოს 2012 წლის 9 იანვრის N2 განკარგულებაში ცვლილების შეტანის თაობაზე

1. „ადგილობრივი თვითმმართველობის შესახებ“ საქართველოს ორგანული კანონის შესაბამისად, „ხობის მუნიციპალიტეტის 2012 წლის ადგილობრივი შესყიდვების გეგმის დამტკიცების შესახებ“ ხობის მუნიციპალიტეტის საკრებულოს 2011 წლის 9 იანვრის N2 განკარგულებაში შეტანილ იქნეს შემდეგი ცვლილება:

ა) დანართი 1-ში მცირდება:

3000 ლარით 2 ცალი კომპიუტერის კომპლექტის შეძენის ასიგნება; 324 ლარით წყლის ხარჯის ასიგნება; 700 ლარით საინფორმაციო ბუკლეტების ბეჭდვის ასიგნება; 1400 ლარით სატრანსპორტო საშუალებების მიმდინარე რემონტის ასიგნება; 120 ლარით 1 ცალი ვიდეო კამერის აკუმულატორის შეძენის ასიგნება; 150 ლარით 1 ცალი მიკროფონის (კამერის, სატარებელი, კაბელით) შეძენის ასიგნება; 150 ლარით 1 ცალი ვიდეო კამერის შტატივის შეძენის ასიგნება; 350 ლარით 1 ცალი ვიდეო კამერის განათების შეძენის ასიგნება; 2800 ლარით 1 ცალი ვიდეოკამერის შეძენის ასიგნება;

ბ) დანართი 1-ში იზრდება:

10 ლარით 5 ცალი ქლორის მჟავას შეძენის ასიგნება; 14 ლარით 10 ცალი ხელთათმანის შეძენის ასიგნება; 30 ლარით 3 ცალი ელექტროგამაგრძელებელის შეძენის ასიგნება; 7.5 ლარით 5 ცალი ელექტროვაზნის შეძენის ასიგნება; 6 ლარით 15 ცალი ელემენტის შეძენის ასიგნება; 60 ლარით 30 ცალი ნათურის შეძენის ასიგნება; 120 ლარით 40 ცალი წერტილოვანი ნათურის შეძენის ასიგნება; 150 ლარით 30 ცალი ეკონომნათურის შეძენის ასიგნება; 25 ლარით 50 ცალი საპონის შეძენის ასიგნება; 30 ლარით 50 ცალი ტუალეტის ქაღალდის შეძენის ასიგნება; 2300 ლარით სათადარიგო ნაწილების შეძენის ასიგნება; 30 ლარით 1 ცალი სურათის ჩარჩოს შეძენის ასიგნება; 12.5 ლარით 5 ცალი იატაკის საწმენდი ტილოს შეძენის ასიგნება; 16 ლარით 20 ცალი მაგიდის ტილოს შეძენის ასიგნება; 28 ლარით 10 ცალი მინის საწმენდის შეძენის ასიგნება; 300 ლარით 2 ცალი შეშის ღუმელის შეძენის ასიგნება; 16 ლარით 4 ცალი საკვამლე მილის შეძენის ასიგნება; 8 ლარით 2 ცალი საკვამლე მილის მუხლის შეძენის ასიგნება; 13.5 ლარით 5 ცალი სარეცხი ჟელეს შეძენის ასიგნება; 25 ლარით 5 ცალი ავეჯის საწმენდი სითხეს შეძენის ასიგნება; 45 ლარით 10 ცალი დეზოდორის შეძენის ასიგნება; 45 ლარით 10 ცალი ტუალეტის საწმენდის (იხვი) შეძენის ასიგნება; 75 ლარით 1 ცალი წყლის საქაჩი ტუმბოს შეძენის ასიგნება; 60 ლარით 1 ცალი წყლის საქაჩი ტუმბოს ჩიპის შეძენის ასიგნება; 30 ლარით 3 მეტრი 150 მმ-იანი მილის შეძენის ასიგნება; 12 ლარით 2 მეტრი 100 მმ-იანი მილის შეძენის ასიგნება; 260 ლარით 20 კვ.მ. ლამინირებული პარკეტის შეძენის ასიგნება; 30 ლარით 20 გრძ.მ. ლამინირებული იატაკის პლინტუსის შეძენის ასიგნება; 50 ლარით 1 ცალი გასაშლელი კიბის შეძენის ასიგნება; 34 ლარით 2 ცალი კარის საკეტის შეძენის ასიგნება; 7 ლარით 1 ცალი ბოქლომის შეძენის ასიგნება; 700 ლარით სატრანსპორტო საშუალებების მიმდინარე

რემონტის ასიგნება; 800 ლარით გაწვევის ხარჯების (სატრანსპორტო მომსახურება) ასიგნება; 100 ლარით 1 ცალი საახალწლო ნაძვის ხის შეძენის ასიგნება; 50 ლარით ნაძვის ხის მოსართავების შეძენის ასიგნება;

გ) განკარგულების პირველი პუნქტის „ა“ და „ბ“ ქვეპუნქტებით განხორციელებული ცვლილებების გათვალისწინებით, დანართი 1 ჩამოყალიბდეს შემდეგი რედაქციით:

„დანართი 1
ხობის მუნიციპალიტეტის საკრებულოს
2012 წლის 9 იანვრის N2 განკარგულებისა

ხობის მუნიციპალიტეტის ადგილობრივი თვითმმართველობის ორგანოების 2012 წლის ადგილობრივი შესყიდვების გეგმა

№	დანაყოფის კოდი	დანაყოფის დასახელება	სავარაუდო ღირებულება	შესყიდვის საშუალება	შესყიდვის დაწყების სავარაუდო ვადები	შესყიდვის ობიექტის მიწოდების სავარაუდო ვადა
		დეკორატიული მცენარე	1000			
		გათბობის ხარჯი	5625			
1	**034**	**მეტყევეობისა და ხე-ტყის პროდუქტები**	**6625**	გამარტ. ელექტრ. ტენდ.	მარტ-ოქტომბერი	I-IV კვარტ.
		ბენზინი	168286,5			
		დიზელი	22536			
2	**091**	**საწვავი**	**190822,5**	გამარტ. ელექტრ. ტენდ.	იანვარ-დეკემბერი	I-IV კვარტ.
		ელექტროენერგიის ხარჯი	59844			
3	**093**	**ელექტრო, სითბური, მზისა და ბირთვული ენერგია**	**59844**	გამარტ. შესყიდვა	იანვარ-დეკემბერი	I-IV კვარტ.
		ქლორის მჟავა	260			
4	**144**	**მარილისა და სუფთა ნატრიუმის ქლორიდი**	**260,00**	გამარტ. შესყიდვა	იანვარ-დეკემბერი	I-IV კვარტ.
		სახეხი	19			
5	**148**	**სხვადასხვა არალითონური მინერალური პროდუქტი**	**19**	გამარტ. შესყიდვა	იანვარ-დეკემბერი	I-IV კვარტ.
		კვების პროდუქტები	105			
6	**158**	**სხვადასხვა კვების პროდუქტები**	**105**	გამარტ. შესყიდვა	აპრილი	II კვარტ.
		სამხედრო ფორმა კომუფლირებული	410			
		ცეცხლგამძლე ფორმა	3600			
		სპეციალური ხელთათმანი (სამუშაო)	80			
		სამაშველო ხელთათმანი	180			
7	**181**	**სამუშაო ტანსაცმელი, სპეცტანსაცმელი და აქსესუარები**	**4270**	გამარტ. შესყიდვა	ივლის-ნოემბერი	III-IV კვარტ.
		ქურთუკ-შარვალი	6624			

		დისპეჩერის ჟილეტი (,,სახელოს გარეშე")	250			
		კეპი	369			
		წყალგაუმტარი პლაში	140			
8	**182**	**გარე ტანსაცმელი**	**7383**	გამარტ. ელექტრ. ტენდ.	ივლის-ნოემბერი	III-IV კვარტ.
		მაისური	630			
9	**183**	**სამოსი**	**630**	გამარტ. შესყიდვა	ივლის-ნოემბერი	III-IV კვარტ.
		ხელთათმანი	131			
		რეზინის ხელთათმანი	98			
		სამაშველო ჩაფხუტი	440			
		სახანძრო ჩაფხუტი	1380			
10	**184**	**სპეციალური ტანსაცმელი და აქსესუარები**	**2049**	გამარტ. შესყიდვა	ივლის-ნოემბერი	III-IV კვარტ.
		კედლის საათი	60			
11	**185**	**სამკაულები, საათები და მონათესავე ნივთები**	**60**	გამარტ. შესყიდვა	მარტი	I კვარტ.
		ფეხსაცმელი სამხედრო მაღალყელიანი	916,5			
		სამუშაო ფეხსაცმელი	1200			
		დისპეჩერებისათვის სამუშაო ფეხსაცმელი	795			
		ჩექმა მაღალყელიანი	281,5			
12	**188**	**ფეხსაცმელი**	**3193**	გამარტ. შესყიდვა	ივლის-ნოემბერი	III-IV კვარტ.
		საკადასტრო რუკების დამზადება	18000			
13	**221**	**ნაბეჭდი წიგნები, ბროშურები და საინფორმაციო ფურცლები**	**18000**	გამარტ. ელექტრ. ტენდ.	იანვარ-დეკემბერი	I-IV კვარტ.
		„სსმ"-ში ნორმატიული აქტების გამოქვეყნების ხარჯები	10000			
		„24 საათი"	312			
		„კვირის პალიტრა“	104			
		„ხობის მოამბე“	4204,8			
		„დედაქალაქი და რეგიონი“	300			
		„ეგრისის მაცნე“	2500			
		„ბიზნესი და კანონმდებლობა“	120			
		„ეკონომიკსი“	36			
		„საქართველოს ეკონომიკა“	108			
		„საკანონმდებლო მაცნე“	600			
		გამოცემა ,,ფაქტები საქართველოს რეგიონები 2011"	600			
		გაზეთი nev georgia	500			
		,,ტაბულა"	78			
		თვითმმართველობის მაცნეში ინფორმაციის განთავსევა	500			
		ჟურნალი პირველები	500			

14	**222**	**გაზეთები, სამეცნიერო ჟურნალები, პერიოდიკა და ჟურნალები**	**20462,8**	გამარტ. შესყიდვა	იანვარ-დეკემბერი	I-IV კვარტ.
		ფაილი	872			
		საქაღალდე (ცელულოიდის)	285			
		დამჭერიანი საქაღალდე	79			
		ბლოკნოტი	941			
		რვეული პატარა	23			
		საკანცელარიო რვეული	543			
		ბრძანებების წიგნი	59			
		კორესპონდენციის აღრიცხვის ჟურნალი	406			
		მატერიალურ ფასეულობათა დავთარი	40			
		მიმდინარე ანგარიშსწორების დავთარი (100 ფურცლიანი)	30			
		წიგნი მთავარი დავთარი	10			
		ტყავის საქაღალდე	70			
		საქაღალდე (მდივნის დაფა)	55			
		დისკის ჩასადები ფაილი	10			
15	**228**	**ქაღალდის ან მუყაოს სარეგისტრაციო ჟურნალები/წიგნები, საბუღალტრო წიგნები, ფორმები და სხვა ნაბეჭდი საკანცელარიო ნივთები**	**3423**	გამარტ. შესყიდვა	იანვარ-დეკემბერი	I-IV კვარტ.
		ფერადი ფლომასტერი	16			
		საკანცელარიო ჟურნალი	155			
		საკანცელარიო დანა	102			
		საქაღალდე თარო	240			
		ფანქარი	162			
		მარკერი	258			
		საშლელი	34			
		ასაკინძი ლენტი	8			
		საკანცელარიო ნივთების ჩასაწყობი	960			
		კალკულატორი	815			
		ფაქსის ქაღალდი	94			
		კონვერტი DL	220			
		კონვერტი A4	222			
		კონვერტი A5	130			
		კონვერტი პატარა	10			
		საქმის ყდა	35			
		ჭიკარტი	41			
		კლიპსი	286,5			
		სახაზავი	59,1			
		სტიკერი (სანიშნე ქაღალდი)	480			
		სტიკერი (მწებავი)	385			
		ანტისტეპლერი	75			
		წაწუნა	20			

		მაგიდის კალენდრის დაფა	69			
		სკოჩი (დიდი)	119			
		მაგიდის კალენდარი	106			
		დასაწებებელი ლენტი	6			
		სტეპლერის ტყვიები	313,6			
		სტეპლერი პატარა	135			
		სტეპლერი საშუალო	439			
		სტეპლერი დიდი	260			
		ბაინდერი	2105			
		საქაღალდე (სწრაფჩამკერი)	436,5			
		დირაკოლი	144			
		დირაკოლი დიდი	150			
		წებო	300,5			
		ქაღალდის სამაგრი	39			
		კორექტორი	406,5			
		ბეჭდის ბალიში	12			
		ლენტი ოქმებისათვის	1,5			
		ფანქრის სათლელი	40			
		ბურთულიანი კალამი	601			
		ბურთულიანი კალამი	307,5			
		ქაღალდის სამაგრი (სკრეპი)	46,4			
		ფაილებიანი საქაღალდე	721,5			
		საფანქრე ჭიქა	31			
		მაგიდის კომპლექტი	70			
		ქაღალდი საბეჭდი A4 80გრ./500	9649			
		ქაღალდი საწერი A4 45გრ./200	553,3			
		ქაღალდი საწერი A3	40			
		ქაღალდი მოწმობებისთვის	90			
		ფერადი ქაღალდი	65			
		საოქმე ქაღალდი	40			
		ბეჭედი,მექანიზმით	510			
		ბეჭედი, კლიშე	140			
		ფაქსიმილე	65			
		სამხედრო აღრიცხვაზე აყვანის შტამპი	25			
		სამხედრო აღრიცხვიდან მოხსნის შტამპი	25			
		მაგნიტური დაფა	170			
		ქსეროქსი				
		ტუშის კალამი	221			
16	**301**	**საოფისე მანქანები, კომპიუტერების, პრინტერების და ავეჯის გარდა**	**23260,9**	გამარტ. ელექტრ. ტენდ.	იანვარ-დეკემბერი	I-IV კვარტ.
		dvd დისკი	685			
		cd დისკი	287			
		ფლეშმეხსიერება	835			
		პრინტერი	1000			
		კარტ-რაიდერი	20			

		სკანერი	41			
		კომპიუტერის გარე მყარი დისკი	200			
		„უპეეს“-ი	720			
		კარტრიჯის შეძენა (LAZERJET 1020-1005)	5270			
		ქსეროქსის კარტრიჯის შეძენა	2100			
		კარტრიჯის (ფერადი) შეძენა	240			
		კარტრიჯის შეძენა	2470			
		საოფისე ტექნიკის სათადარიგო ნაწილების შეძენა	1000			
		კომპიუტერის კომპლექტი	29450			
		პერსონალური კომპიუტერი (ნოუთბუქი)	4650			
		მონიტორი	420			
		ჰაბი	25			
		კომპიუტერული მოწყობილობები და მარაგები	6200			
17	**302**	**კომპიუტერული მოწყობილობები და მარაგი**	**55613**	გამარტ. ელექტრ. ტენდ.	იანვარ-დეკემბერი	I-IV კვარტ.
18	**311**	**ელექტრონული ძრავები, გენერატორები და ტრანსფორმატორები**	**0**			
		ადაპტორი (დამცავი)	130			
		ელექტროგადამყვანი (დიდი)	145			
		„სკოპი" სადენის სამაგრი	45			
		ავტომატური ამომმრთველი	134			
19	**312**	**ელექტროენერგიის გამანაწილებელი და საკონტროლო აპარატურა**	**454**	გამარტ. შესყიდვა	იანვარ-დეკემბერი	I-IV კვარტ.
		ელექტროგამაგრძელებელი	1273			
		ელექტროგამანაწილებელი	231			
		როზეტი	219			
		ჩამრთველი	130			
		ელექტროვაზნა	75,5			
20	**313**	**იზოლირებული მავთული და კაბელი**	**1928,5**	გამარტ. შესყიდვა	იანვარ-დეკემბერი	I-IV კვარტ.
		ელემენტი	158			
		ელემენტი (მეგაფონის)	36			
		ვიდეო კამერის აკუმულატორი				
		ფოტოაპარატის ელემენტი	176			
21	**314**	**აკუმულატორები, პირველადი ელემენტები და პირველადი ბატარეები**	**370**	გამარტ. შესყიდვა	იანვარ-დეკემბერი	I-IV კვარტ.
		ნათურა	726			
		წერტილოვანი ნათურა	360			
		გარე განათების ნათურა	100			
		ეკონომნათურა	402			

22	**315**	**გასანათებელი მოწყობილობები და ელექტრონათურები**	**1588**	გამარტ. შესყიდვა	იანვარ-დეკემბერი	I-IV კვარტ.
		ელექტროშედუღების ჩხირი	80			
		საიზოლაციო ლენტი	9			
		ელექტროინდიკატორი	15			
23	**316**	**ელეტრომოწყობილობები და აპარატურა**	104	გამარტ. შესყიდვა	იანვარ-დეკემბერი	I-IV კვარტ.
		სატელეფონო ბარათების შემენა	21020			
		კონდესატორი	200			
24	**317**	**ელექტრონული, ელექტრომექანიკური და ელექტროტექნიკური მომარაგება**	**21220**	გამარტ. შესყიდვა	იანვარ-დეკემბერი	I-IV კვარტ.
		მობილური ტელეფონი	4080			
25	**322**	**რადიო-ტელეფონის, რადიო-ტელეგრაფის, რადიო-მაუწყებლობის და სატელევიზიო გადამცემი აპარატურა**	**4080**	გამარტ. შესყიდვა	იანვარ-დეკემბერი	I-IV კვარტ.
		ვიდეოკასეტა	870			
		ტელევიზორი	1000			
		ხელის რადიოსადგური	2400			
		მეხს.ბარათი mikroSD 16 GB	30			
		მეხს.ბარათი mikroSD 32 GB	130			
		ფოტოაპარატის ,,ჩიპი"	30			
		ვიდეოტექნიკა	3000			
26	**323**	**ტელე - და რადიომიმღებები და ხმის ან ვიდეო ჩამწერები ან რეპროდუქცირების აპარატურა**	**7460**	გამარტ. ელექტრ. ტენდერი	იანვარ-დეკემბერი	I-IV კვარტ.
		ვიდეოთვალის ქსელის კაბელი	764			
		კაბელი HDMI cabel	100			
		ვიდეოთვალის ქსელის კაბელის აქსესუარები	16			
27	**324**	**ქსელები**	**880**			
		მოდემი (მაგთიფიქსის)	125			
		ტელეფონი (სტაციონარული)	395			
		სატელიტური კავშირის მოწყობილობა	10000			
		ტელეფონი (ეკრანით)	50			
		ფაქსის აპარატი	300			
		სატელიტური ანტენის რესივერი	60			
28	**325**	**სატელეკომუკნიკაციო მოწყობილობები და მარაგები**	**10930**	გამარტ. ელექტრ. ტენდერი	იანვარ-დეკემბერი	I-IV კვარტ.
		დასაკეცი საკაცე (სახანძრო)	**650**			
	331	**სამედიცინო მოწყობილობები**	**650**	გამარტ. შესყიდვა	დეკემბერი	IV კვარტ.
		საპონი	288			
		სარეცხი საპონი	45,2			
		ტუალეტის ქაღალდი	444			

		პირსახოცი	44			
		ავტომატური ხელის საშრობის ქაღალდი	40			
29	**337**	**პირადი ჰიგიენის პროდუქტები**	**861,2**	გამარტ. შესყიდვა	იანვარ-დეკემბერი	I-IV კვარტ.
		ავტომობილი (მსუბუქი)	153000			
		ავტომობილი (პიკაპი)	48800			
30	**341**	**ძრავიანი სატრანსპორტო საშუალებები**	**201800**	ელექტრ. ტენდერი	თებერვალ-მარტი	I კვარტ.
		სათადარიგო ნაწილები	55390			
31	**343**	**ნაწილები და აქსესუარები სატრანსპორტო საშუალებებისა და მათი ძრავებისათვის**	**55390**	გამარტ. ელექტრ. ტენდერი	იანვარ-დეკემბერი	I-IV კვარტ.
		პატარა მოტორიანი ნავი	4200			
32	**345**	**გემები და ნავები**	**4200**	გამარტ. შესყიდვა	დეკემბერი	IV კვარტ.
33	**351**	**საგანგებო სიტუაციებისა და უსაფრთხოების მოწყობილობები**	**0**			
		იატაკის საწმენდი ჯოხი	240			
		დროშა (საქართველოს)	520			
		დროშა (ევროკავშირის)	360			
34	**358**	**ინდივიდუალური და დამხმარე მოწყობილობები**	**1120**	გამარტ. შესყიდვა	იანვარ-დეკემბერი	I-IV კვარტ.
		კოორდინატების დასადგენი ხელსაწყო G.P.S.	400			
35	**381**	**სანავიგაციო და მეტეოროლოგიური ხელსაწყოები**	**400**			
		სიგრძის საზომი („რულეტკა")	10			
36	**383**	**საზომი ხელსაწყოები**	**10**	გამარტ. შესყიდვა	დეკემბერი	IV კვარტ.
		ციფრული ფოტოაპარატი	350			
		ვიდეოპროექტორის ეკრანი	600			
		ციფრული ფოტოაპარატი	1500			
36	**386**	**ოპტიკური ხელსაწყოები**	**2450**	გამარტ. შესყიდვა	იანვარ-დეკემბერი	I-IV კვარტ.
		კომპიუტერის მაგიდა	440			
		ტელევიზორის მაგიდა	150			
		საოფისე თარო	320			
		სამუშაო მაგიდა	1160			
		კომპიუტერის სკამი	640			
		სკამი	5220			
		საოფისე სავარძელი (მბრუნავი)	3130			
		ლეიბი	900			
		ადიალა	360			
		მაგიდა მისადგმელით	1800			
		ტანსაცმლის საკიდარი (კედლის)	60			
		საინფორმაციო სტენდი	20000			

37	**391**	**ავეჯი**	**34180**	გამარტ. ელექტრ. ტენდერი	იანვარ-დეკემბერი	I-IV კვარტ.
		მაკრატელი	61			
		სურათის ჩარჩო	150			
		ყვავილის ქოთანი	160			
		სათლი	158			
		ცოცხი	1122			
		აქანდაზი	70			
		ღრუბელი	5,5			
		სანთელი	10			
		იატაკის ჯაგრისი	10			
		ნაგვის ყუთი	656,2			
		თეთრეულის კომპლექტი	720			
		უნიტაზის საწმენდი ჯაგრისი	8			
		საახალწლო ნაძვის ხე	100			
		ნაძვის ხის მოსართავები	50			
38	**392**	**ავეჯეულობა**	**3280,7**	გამარტ. შესყიდვა	იანვარ-დეკემბერი	I-IV კვარტ.
		ფარდა	200			
		ხელსახოცი	184			
		ტილო იატაკის საწმენდი	236,5			
		მაგიდის ტილო	602			
		მინის საწმენდი	277			
		ფეხსაწმენდი თექა	140			
39	**395**	**ქსოვილის ნივთები**	**1639,5**	გამარტ. შესყიდვა	იანვარ-დეკემბერი	I-IV კვარტ.
		წყლის გამაცხელებელი (პორტერი)	275			
		ელექროღუმელი (გამათბობელი)	60			
		მტვერსასრუტი	130			
		შეშის ღუმელი	300			
		საკვამლე მილი	16			
		საკვამლე მილის მუხლი	8			
40	**397**	**საოჯახო ტექნიკა**	**789**	გამარტ. შესყიდვა	იანვარ-დეკემბერი	I-IV კვარტ.
		სარეცხი ჟელე	335			
		ავეჯის საწმენდი სითხე	187			
		სარეცხი სითხე (მჟავა)	64			
		საცხი (იატაკის საპრიალებელი)	205			
		ჟალუზის საწმენდი	55			
		დეზოდორი	390			
		ტუალეტის საწმენდი (იხვი)	290			
41	**398**	**საწმენდი და საპრიალებელი პროდუქტები**	**1526**	გამარტ. შესყიდვა	იანვარ-დეკემბერი	I-IV კვარტ.
		წყლის ხარჯი	8666			
42	**411**	**ბუნებრივი წყალი**	**8666**	გამარტ. შესყიდვა	იანვარი-დეკემბერი	I-IV კვარტ.

		სპეციალური წყლის სატუმბი აპარატი (მოტოპომპა)	900			
		წყლის საქაჩი ტუმბო	75			
		წყლის საქაჩი ტუმბოს ჩიპი	60			
43	**421**	**საწარმოო დანადგარები და მექანიკურიო ენერგიის გამოყენება**	**1035**	გამარტ. შესყიდვა	აგვისტო	III კვარტ.
		ჟალუზი	1670			
		კონდიციონერი	2100			
44	**425**	**გამაგრილებელი და სავენტილაციო მოწყობილობები**	**3770**	გამარტ. შესყიდვა	იანვარ-დეკემბერი	I-IV კვარტ.
		ელექტრობურღი	100			
45	**431**	**სამთო მანქანები**	**100**	გამარტ. შესყიდვა	იანვარ-დეკემბერი	I-IV კვარტ.
		ლურსმანი	15			
		მილი 150 მმ	30			
		მილი 100 მმ	12			
		ლამინირებული პარკეტი	710			
		ლამინირებული იატაკის პლინტუსი	30			
46	**441**	**კონსტრუქციის მასალები და ანალოგიური ნივთები/საგნები**	**797**	გამარტ. შესყიდვა	იანვარ-დეკემბერი	I-IV კვარტ.
		არქივის კიბე (სადურგლო ნაკეთობა)	50			
		ტუმბოები (სადურგლო ნაკეთობა)	50			
		დასადგამი თაროები (სადურგლო ნაკეთობა)	220			
		არქივის თაროები (სადურგლო ნაკეთობა)	1750			
		მაგიდის მისადგმელის გადაკეთება (სადურგლო ნაკეთობა)	120			
		მაგიდის გვერდითა მისადგმელი (სადურგლო ნაკეთობა)	150			
		მაგიდა გვერდითა მისადგმელით (სადურგლო ნაკეთობა)	350			
		კარადა (სადურგლო ნაკეთობა)	700			
		მაგიდა (სადურგლო ნაკეთობა)	250			
		მაგიდა ქვედა თაროებით (სადურგლო ნაკეთობა)	220			
		მაგიდის მისადგმელის გადაკეთება (სადურგლო ნაკეთობა)	100			
		ტელევიზორის მაგიდა (სადურგლო ნაკეთობა)	120			
		კარადა (სადურგლო ნაკეთობა)	540			
		მაგიდა მისადგმელით (სადურგლო ნაკეთობა)	160			
		თარო (სადურგლო ნაკეთობა)	200			
		სტელაჟი (სადურგლო ნაკეთობა)	700			

47	**442**	**სტრუქტურული მასალები**	**5680**	გამარტ. შესყიდვა	იანვარ-ივნისი	I-II კვარტ.
48	**443**	**კაბელი, მავთული და მათთან დაკავშირებული მასალები**	**0**			
		წყლის ონკანი	240			
		ლულა ა 51 მ	300			
		ლულა ბ 51 მ	330			
		ლულა ბ 51 მ გამრფქვევი	385			
		სახანძრო საიერიშო ჯოხკიბე	600			
		გასაშლელი კიბე	120			
		ტრაფარეტები	635			
49	**444**	**სხვადასხვა ქარხნული წარმოების მასალა და მათთან დაკავშირებული საგნები**	**2610**	გამარტ. შესყიდვა	მაის-სექტემბერი	II-III კვარტ.
		კარის სახელური	410			
		საკეტის გულარი	187,5			
		კარის საკეტი	2890			
		ბოქლომი	173			
		ბრტყელტუჩა	20			
		სახრახნისი	30			
		ჩაქუჩი	32			
		ჭანჭიკი	10			
		ელექტროშემდუღებელი აპარატი	450			
		საღებავი	120			
		სადენის სამაგრი	40			
		ხელსაწყოების ნაკრები	90			
50	**445**	**ხელსაწყოები, საკეტები, გასაღებები, ანჯამები, დამჭერები, ჯაჭვები და ზამბარები/რესორები**	**4452,5**	გამარტ. შესყიდვა	იანვარ-ივნისი	I-II კვარტ.
		სოფელ ახალსოფლის სანადარიოს უბნის საბავშვო ბაღის რემონტი	14550			
		სოფელ ახალსოფლის N1 საბავშვო ბაღის ოთახების რემონტი	6300			
		სოფელ ახალსოფლის სანადარიოს უბნის წყალსადენის სისტემის რეაბილიტაცია	12900			
		სოფელ გურიფულში სანიაღვრე არხის ამოწმენდა	9750			
		სოფელ პირველი მაისის ოქროს საწმისის უბანში სანიაღვრე არხის ამოწმენდა	11640			

		სოფელ ნოჯიხევის უბანში სანიაღვრე არხის ამოწმენდა	11640			
		ასფალტიანი ქუჩების მოვლა-შენახვა	30000			
		მინისტადიონების მოვლა	15000			
		დავით აღმაშენებლის ქუჩაზე წერეთლის ქუჩიდან დავით აღმაშენებლის პირველ ჩიხამდე სანიაღვრე არხის მოწყობა	30700	გარდამავალი		
		ქ. ხობში გურამიშვილის ქუჩაზე სანიაღვრე არხის მოწყობა	21500	გარდამავალი		
		სოფელ შუა ხორგაში მდ. ხობის მარცხენა სანაპიროზე ნაპირგამაგრების სამუშაოები	155100	გარდამავალი		
		ნაგავსაყრელთან მისასვლელი გზის რეაბილიტაცია	20350			
		მუნიციპალიტეტის ავტომაგისტრალებზე 4 ცალი სიჩქარის მზომი რადარის დამონტაჟების სამუშაოები	43920			
		სოფ. პატარა ფოთში მდინარე რიონის მარჯვენა ნაპირზე წყალდიდობისაგან წარეცხილი დამბის ამაღლების სამუშაოები	12130			
		სოფ. საგვიჩიოს წყალსადენის შიდა ქსელის მოწესრიგების სამუშაოები	4150			
		სოფ. ახალი სოფლის სანადარაიოს უბნის წყალსადენის სისტემის რეაბილიტაცია	18370			
		ქ. ხობში ჭყონდიდელის ქუჩის მიმდებარე არხის ამოწმენდის, ერთი მილხიდის მოწყობისა და ერთი მილხიდის რეაბილიტაციის სამუშაოები	19150			
		კოსტავას ქუჩაზე სანიაღვრე სისტემის რეაბილიტაცია	22710			
		ყოფილი კერამიკული ქარხნის მიმდებარე ტერიტორიაზე არხის ამოწმენდა გაფართოებით და დამბის ამაღლება	1900			
		ახალი სასაფლაოს კეთილმოწყობის სამუშაოები	15800			
		სტიქიისაგან დაზიანებული 9 აპრილის მემორიალის კეთილმოწყობის სამუშაოები	1270			
		ადმინისტრაციული შენობის (ყოფილი რაპოს) ოთახების სარემონტო სამუშაოები	19400			
		თორსის საბავშვო ბაღის კანალიზაციის რეაბილიტაცია	4900			
		პოლიციის რაიონული სამმართველოს ეზოს საფარის	5700			

		რემონტი				
		ქ. ხობში სტალინის ქუჩის ასფალტ-ბეტონის საფარის რეაბილიტაცია	195400			
		სახანძრო-სამაშველო სამსახურის ეზოში არსებული წყლის აუზის რეაბილიტაცია	3250			
		ძველი ხიბულის თემის შუა ჭალის და საქანთარიოს უბნის გზების რეაბილიტაცია	15800			
		ურთის მთაზე რადიომონიტორინგის სტაციონალურ სადგურთან მისასვლელი გზის ორმული შეკეთება	24000			
		ხამისქურის ცენტრის ტერიტორიაზე სანიაღვრე არხის ამოწმენდის სამუშაოები	3000			
		ქ. ხობში დავით აღმაშენებლის ქუჩის III შესახვევში სანიაღვრე არხის რეაბილიტაციის სამუშაოები	2750			
		ქ. ხობში ცოტნე დადიანის ქუჩაზე ტროტუარების რეაბილიტაციის სამუშაოები	255000			
		ქ. ხობში ცოტნე დადიანის ქუჩა #238 მდებარე საცხოვრებელი სახლის სახურავის რეაბილიტაცია	82700			
		საჯიჯაოს თემის სოფელ ჯაპიშაქარში გზის ასფალტობეტონის საფარის მოწყობის სამუშაოები	674100			
		ხობის მუნიც. სოფლების პატარა ფოთის, შავღელეს, ზემო ქვალონის ადგილობრივი მნიშვნელობის გზების სარეაბილიტაციო სამუშაოები	39300			
		ქ. ხობში სამეგრელოს, მირცხულავას, გორგასალის, გურამიშვილის, შანიძის და გამსახურდიას ქუჩებზე სანიაღვრე არხების მოწყობა	29000			
		ადმინისტრაციული შენობის (ყოფილი რაპოს) ოთახების სარემონტო სამუშაოების მეორე ეტაპი	17000			
		ნოჯიხევის თემის სოფელ ნოჯიხევში ჭავჭავაძის ქუჩაზე ასფალტობეტონის საფარის სარეაბილიტაციო სამუშაოები	147450			

		ქ. ხობში სტალინის ქ. #20-ში მდებარე საცხოვრებელი სახლის სახურავის სარეაბილიტაციო სამუშაოები	5300			
51	**452**	**სამუშაოები მთლიანი ან ნაწილობრივი მშენებლობისათვის და სამოქალაქო მშენებლობის სამუშაოები**	**2002880**	ელექტრ. ტენდერი	იანვარი-აგვისტო	I-III კვარტ.
		სოფელ ახალი ხიბულის ადმინისტრაციული შენობის სარემონტო სამუშაოები	20500			
		ქვემო ქვალონის სკოლის ოთახებში საკვამურების მონტაჟი	5300			
		საჯიჯაოს #1 სკოლის ოთახებში საკვამურების მონტაჟი	4740			
		პოლიციის რაიონული სამმართველოს ოთახების რემონტი	2350			
		გამგ. შენობის 205 ოთახის კარის რემონტი	400			
		გამგეობიოს ადმინისტრაციული შენობის განათებისა და პირველ სართულზე განლაგებული სველი წერტილების რემონტი	8300			
52	**453**	**სარემონტო-სამონტაჟო სამუშაოები**	**41590**	გამარტ. ელექტრ. ტენდერი	აპრილი-აგვისტო	II-III კვარტ.
		უმწეოთა სასადილო დარბაზის იატაკის რეაბილიტაცია	5100		აპრილი	II კვარტ.
		ახალი ხიბულის თემში ვეტამბულატორიის რეაბილიტაციის სამუშაოები	1950		აგვისტო	III კვარტ.
		ახალი ხიბულის თემში სასოფლო კლუბის რეაბილიტაციის სამუშაოები	5250		აგვისტო	III კვარტ.
53	**454**	**შენობის მოწყობის სამუშაოები**	**12300**	გამარტ. ელექტრ. ტენდერი	აპრილი-აგვისტო	II-III კვარტ.
		ფინანსური ანალიზისა და ბუღალტრული პროგრამა	300			
54	**484**	**საქმიანი გარიგებებისა და პირადი ბიზნესის წარმართვის პროგრამული პაკეტები**	**300**	გამარტ. შესყიდვა	ივნისი	II კვარტ.
55	**489**	**სხვადასხვა პროგრამული პაკეტები და კომპიუტერული სისტემები**	**0**			
		მიმდინარე რემონტის ხარჯი	20600			
		მანქანის რეცხვა	2040			

56	**501**	**სატრანსპორტო საშუალებებისა და მათთან დაკავშირებული მოწყობილობების შეკეთება, ტექნიკური მომსახურება და მასთან დაკავშირებული მომსახურებები**	**22640**	გამარტ. ელექტრ. ტენდერი	იანვარ-დეკემბერი	I-IV კვარტ.
		კარტრიჯის დოლურის გამოცვლა	400			
		კარტრიჯის დატუმბვა	6300			
		კომპიუტერული მომსახურება	1250			
57	**503**	**პერსონალური კომპიუტერების, საოფისე აპარატურის, სატელეკომუნიკაციო და აუდიო - ვიზუალური მოწყობილობების შეკეთება, ტექნიკური მომსახურება და მათთან დაკავშირებული მომსახურებები**	**7950**	გამარტ. ელექტრ. ტენდერი	იანვარ-დეკემბერი	I-IV კვარტ.
		კონდიციონერის მონტაჟი	300			
		კონდიციონერის რემონტი	1800			
		ელექტრომოწყობილობების (კონდიციონერი, ტელევიზორი და ა.შ.) რემონტი	1000			
58	**507**	**შენობის მოწყობილობების შეკეთება და ტექნიკური მომსახურება**	**3100**	გამარტ. შესყიდვა	იანვარ-დეკემბერი	I-IV კვარტ.
		ანაკლიაში საზოგადოებრივი კვების ობიექტით მომსახურება	4550			
59	**555**	**სასადილოებისა და საზოგადოებრივი კვების საწარმოების მომსახურებები**	**4550**	გამარტ. ელექტრ. ტენდერი	იანვარ-დეკემბერი	I-IV კვარტ.
		მოსწავლეთა ლაშქრობები ღირსშესანიშნავ ადგილებში	160			
		ექსკურსია ხობი-ყაზბეგი	2140			
		„პატრიოტი“	1400			
		ანაკლიის კულტურულ-გასართობი პროგრამაზე სატრანსპორტო მომსახურება	2520			
		წინანდალში ქართული ყველის ფესტივალზე მონაწილეთა ტრანსპორტირება	500			
		გაწვევის ხარჯები (სატრანსპორტო მომსახურება)	11100			
60	**601**	**საავტომობილო ტრანსპორტის მომსახურებები**	**17820**	გამარტ. ელექტრ. ტენდერი	იანვარ-დეკემბერი	I-IV კვარტ.
		წერილებთან დაკავშირებული საფოსტო მომსახურებები	8870			
61	**641**	**საფოსტო და საკურიერო მომსახურებები**	**8870**	გამარტ. შესყიდვა	იანვარ-დეკემბერი	I-IV კვარტ.
		სატელეფონო მომსახურება	21026			
		ფიჭური მომსახურება	15265			

62	**642**	**სატელეკომუნიკაციო მომსახურებები**	**36291**	გამარტ. შესყიდვა	იანვარ-დეკემბერი	I-IV კვარტ.
		ბანკის მომსახურების ხარჯი	4800			
63	**661**	**საბანკო და საინვესტიციო მომსახურებები**	**4800**	გამარტ. შესყიდვა	იანვარ-დეკემბერი	I-IV კვარტ.
		პირადი შემადგენლობის დაზღვევა	9900			
64	**665**	**სადაზღვევო და საპენსიო მომსახურებები**	**9900**	გამარტ. ელექტრ. ტენდერი	იანვარ-თებერვალი	I-IV კვარტ.
		საგამოფენო ცენტრში ტურისტულ გამოფენაზე მონაწილეობის მისაღებად ფართის დაქირავება (,,ექსპო-ჯორჯია")	355			
65	**703**	**უძრავი ქონების სააგენტოების**	**355**			
		სოფელ შუა ხორგაში მდინარე ხობის მარცხენა სანაპიროზე ნაპირგამაგრების სამუშაოების ზედამხედველობის მომსახურება	190			
66	**712**	**არქიტექტურული და მასთან დაკავშირებული მომსახურებები**	**190**	გამარტ. შესყიდვა	იანვარი	I კვარტ.
		სოფელ ახალი ხიბულის ადმინისტრაციული შენობის სარემონტო სამუშაოების საპროექტო-სახარჯთაღრიცხვო დოკუმენტაციის შედგენა	1000			
		სოფელ ახალი ხიბულის ადმინისტრაციული შენობის სარემონტო სამუშაოების საპროექტო-სახარჯთაღრიცხვო დოკუმენტაციის შედგენა, ობიექტის ექსპერტიზა	500			
		პოლიციის რაიონული სამმართველოს ოთახების რემონტის საპროექტო-სახარჯთაღრიცხვო დოკუმენტაციის შედგენა	150			
		ქ. ხობში მრავალსართულიანი საცხოვრებელი სახლების (ჭყონდიდელის N6) სახურავების რეაბილიტაციის სამუშაოების საპროექტო-სახარჯთაღრიცხვო დოკუმენტაციის შედგენა	600			
		სოფელ ხეთის საბავშვო ბაღის სახურავის რეაბილიტაციის სამუშაოების საპროექტო-სახარჯთაღრიცხვო დოკუმენტაციის შედგენა	800			
		სოფელ ახალსოფლის სანადარიოს უბნის საბავშვო ბაღის რემონტის სამუშაოების საპროექტო-სახარჯთაღრიცხვო	450			

		დოკუმენტაციის შედგენა				
		სოფელ ახალსოფლის N1 საბავშვო ბაღის ოთახების რემონტის სამუშაოების საპროექტო-სახარჯთაღრიცხვო დოკუმენტაციის შედგენა	200			
		სოფელ ახალი ხიბულის სანადარაიოს უბნის გზის მოხრეშვის სამუშაოების საპროექტო-სახარჯთაღრიცხვო დოკუმენტაციის შედგენა	250			
		სოფელ გურიფულში სანიაღვრე არხის ამოწმენდის სამუშაოების საპროექტო-სახარჯთაღრიცხვო დოკუმენტაციის შედგენა	450			
		სოფელ პირველი მაისის ოქროს საწმისის უბანში სანიაღვრე არხის ამოწმენდის სამუშაოების საპროექტო-სახარჯთაღრიცხვო დოკუმენტაციის შედგენა	360			
		სოფელ ნოჯიხევის უბანში სანიაღვრე არხის ამოწმენდის სამუშაოების საპროექტო-სახარჯთაღრიცხვო დოკუმენტაციის შედგენა	360			
		ქ. ხობში გურამიშვილის ქუჩაზე სანიაღვრე არხის მოწყობის სამუშაოების ობიექტის ექსპერტიზა	900			
		მეცნიერებისათვის აქამდე უცნობ უმნიშვნელოვანეს ისტორიულ ძეგლებზე - წ. მ. სოფიას ეკლესია, ,,ნასკადუ", ,,ჯეგეთა", ხობისწყლის უცნობი ნაგებობა, საადამიოს ,,კურკუცია", ჯახუთის ციხის არქეოლოგიური ნამოსახლარები - დაზვერვითი სამუშაოების ჩატარება	2000			
		ხობის ტაძრის გალავნის შიდა ტერიტორიისა და ტაძრის ჩრდილოეთით გამოვლენილი უცნობი ნაგებობის არქეოლოგიური შესწავლა	4000			
		ნაგავსაყრელთან მისასვლელი გზის რეაბილიტაცის სამუშაოების საპროექტო-სახარჯთაღრიცხვო დოკუმენტაციის შედგენა	750			

		სოფ. პატარა ფოთში მდინარე რიონის მარჯვენა ნაპირზე წყალდიდობისაგან წარეცხილი დამბის ამაღლების სამუშაოები, ობიექტის ექსპერტიზა	350			
		სოფ. საგვიჩიოს წყალსადენის შიდა ქსელის მოწესრიგების სამუშაოები, ობიექტის ექსპერტიზა	200			
		ქ. ხობში ჭყონდიდელის ქუჩის მიმდებარე არხის ამოწმენდის, ერთი მილხიდის მოწყობისა და ერთი მილხიდის რეაბილიტაციის სამუშაოები, ობიექტის ექსპერტიზა	550			
		კოსტავას ქუჩაზე სანიაღვრე სისტემის რეაბილიტაცის სამუშაოების საპროექტო-სახარჯთაღრიცხვო დოკუმენტაციის შედგენა	1250			
		კოსტავას ქუჩაზე სანიაღვრე სისტემის რეაბილიტაცია, ობიექტის ექსპერტიზა	540			
		ახალი სასაფლაოს კეთილმოწყობის სამუშაოების საპროექტო-სახარჯთაღრიცხვო დოკუმენტაციის შედგენა	1100			
		ადმინისტრაციული შენობის (ძველი რაიკომის) ოთახების სარემონტო სამუშაოების საპროექტო-სახარჯთაღრიცხვო დოკუმენტაციის შედგენა	750			
		ადმინისტრაციული შენობის (ყოფილი რაპოს) ოთახების სარემონტო სამუშაოების საპროექტო-სახარჯთაღრიცხვო დოკუმენტაციის შედგენა	900			
		ქვემო ქვალონის სკოლის ოთახებში საკვამურების მონტაჟი, საპროექტო-სახარჯთაღრიცხვო დოკუმენტაციის შედგენა	300			
		ქვემო ქვალონის სკოლის ოთახებში საკვამურების მონტაჟი, ობიექტის ექსპერტიზა	200			
		საჯიჯაოს #1 სკოლის ოთახებში საკვამურების მონტაჟი, საპროექტო-სახარჯთაღრიცხვო დოკუმენტაციის შედგენა	260			
		საჯიჯაოს #1 სკოლის ოთახებში საკვამურების მონტაჟი, ობიექტის ექსპერტიზა	200			

		ქ. ხობში სტალინის ქუჩის ასფალტ-ბეტონის საფარის რეაბილიტაციის სამუშაოების საპროექტო-სახარჯთაღრიცხვო დოკუმენტაციაში ცვლილებების შეტანა	1200			
		ქ. ხობში სტალინის ქუჩის ასფალტ-ბეტონის საფარის რეაბილიტაციის სამუშაოები, ობიექტის ექსოპერტიზა	3400			
		დავით აღმაშენებლის ქუჩაზე წერეთლის ქუჩიდან დავით აღმაშენებლის პირველ ჩიხამდე სანიაღვრე არხის მოწყობა, ობიექტის ექსპერტიზა	500			
		პოლიციის რაიონული სამმართველოს ეზოს საფარის რემონტი, საპროექტო-სახარჯთაღრიცხვო დოკუმენტაციის შედგენა	300			
		სახანძრო-სამაშველო სამსახურის ეზოში არსებული წყლის აუზის რეაბილიტაცია, საპროექტო-სახარჯთაღრიცხვო დოკუმენტაციის შედგენა	250			
		ძველი ხიბულის თემის შუა ჭალის და საქანთარიოს უბნის გზების რეაბილიტაცია, საპროექტო-სახარჯთაღრიცხვო დოკუმენტაციის შედგენა	600			
		ქ. ხობში დავით აღმაშენებლის ქუჩის III შესახვევში სანიაღვრე არხის რეაბილიტაციის სამუშაოები, საპროექტო-სახარჯთაღრიცხვო დოკუმენტაციის შედგენა	250			
		ქ. ხობში ცოტნე დადიანის ქუჩაზე ტროტუარების რეაბილიტაციის სამუშაოები, საპროექტო-სახარჯთაღრიცხვო დოკუმენტაციის შედგენა	600			
		ქ. ხობში ცოტნე დადიანის ქუჩაზე ტროტუარების რეაბილიტაციის სამუშაოები, ობიექტის ექსპერტიზა	5000			
		უმწეოთა სასადილო დარბაზის იატაკის რეაბილიტაცია, საპროექტო-სახარჯთაღრიცხვო დოკუმენტაციის შედგენა	300			
		ქ. ხობში ცოტნე დადიანის ქუჩა #238 მდებარე საცხოვრებელი სახლის სახურავის რეაბილიტაცია, ობიექტის	2000			

		ექსპერტიზა				
		ახალი ხიბულის თემში ვეტამბულატორიის რეაბილიტაციის სამუშაოები, საპროექტო-სახარჯთაღრიცხვო დოკუმენტაციის შედგენა	150			
		ახალი ხიბულის თემში სასოფლო კლუბის რეაბილიტაციის სამუშაოები, საპროექტო-სახარჯთაღრიცხვო დოკუმენტაციის შედგენა	250			
		ურთის მთაზე რადიომონიტორინგის სტაციონალურ სადგურთან მისასვლელი გზის ორმული შეკეთების სამუშაოების საპროექტო დოკუმენტაციაში ცვლილებების შეტანა	400			
		საჯიჯაოს თემის სოფელ ჯაპიშაქარში გზის ასფალტობეტონის საფარის მოწყობის სამუშაოები, საპროექტო-სახარჯთაღრიცხვო დოკუმენტაციის შედგენა	12500			
		საჯიჯაოს თემის სოფელ ჯაპიშაქარში გზის ასფალტობეტონის საფარის მოწყობის სამუშაოები, ობიექტის ექსპერტიზა	8400			
		ქალაქ ხობში შიდა გზების სარეაბილიტაციო სამუშაოების საპროექტო-სახარჯთაღრიცხვო დოკუმენტაციის შედგენა	5000			
		ხობის მუნიც. სოფლების პატარა ფოთის, შავღელეს, ზემო ქვალონის ადგილობრივი მნიშვნელობის გზების სარეაბილიტაციო სამუშაოები, საპროექტო-სახარჯთაღრიცხვო დოკუმენტაციის შედგენა	1500			
		ქ. ხობში სამეგრელოს, მირცხულავას, გორგასალის, გურამიშვილის, შანიძის და გამსახურდიას ქუჩებზე სანიაღვრე არხების მოწყობის სამუშაოების საპროექტო-სახარჯთაღრიცხვო დოკუმენტაციის შედგენა	1500			
		ქ. ხობში სანიაღვრე არხების სარეაბილიტაციო სამუშაოების საპროექტო-სახარჯთაღრიცხვო	4800			

		დოკუმენტაციის შედგენა				
		ადმინისტრაციული შენობის (ყოფილი რაპოს) ოთახების სარემონტო სამუშაოების მეორე ეტაპის სამუშაოების საპროექტო-სახარჯთაღრიცხვო დოკუმენტაციის შედგენა	900			
		მდინარე ჭანისწყალზე ნაპირსამაგრი სამუშაოების საპროექტო-სახარჯთაღრიცხვო დოკუმენტაციის შედგენა	4900			
		ნოჯიხევის თემის სოფელ ნოჯიხევში ჭავჭავაძის ქუჩაზე ასფალტობეტონის საფარის სარეაბილიტაციო სამუშაოებიი, ობიექტის ექსპერტიზა	2250			
		გამგეობიოს ადმინისტრაციული შენობის განათებისა და პირველ სართულზე განლაგებული სველი წერტილების რემონტის სამუშაოების საპროექტო-სახარჯთაღრიცხვო დოკუმენტაციის შედგენა	200			
67	**713**	**საინჟინრო მომსახურებები**	**76520**	გამარტ. ელექტრ. ტენდერი	იანვარ-დეკემბერი	I-IV კვარტ.
		დასუფთავების მოსაკრებლის დარიცხვისა და აღრიცხვის პროგრამა	200			
68	**722**	**პროგრამები პროგრამული უზრუნველყოფისათვის და საკონსულტაციო მიომსახურებები**	**200**	გამარტ. შესყიდვა	ივნისი	II კვარტ.
		კოდექსის განახლება	1760			
69	**723**	**მონაცემთა ბაზების მომსახურება**	**1760**	გამარტ. შესყიდვა	იანვარ-დეკემბერი	I-IV კვარტ.
		ინტერნეტმომსახურება	11086			
		ვებ-გვერდის ხარჯი	2030			
70	**724**	**ინტერნეტ მომსახურებები**	**13116**	გამარტ. შესყიდვა	იანვარ-დეკემბერი	I-IV კვარტ.
		სავალდებულო აუდიტი	2000			
		სხვადასხვა აუდიტორული მომსახურება	5000			
71	**792**	**საბუღალტრო, აუდიტორული და ფისკალური მომსახურებები**	**7000**	გამარტ. ელექტრ. ტენდერი	იანვარ-დეკემბერი	I-IV კვარტ.
		ამბულატორიული პროგრამის მართვა	4320			
72	**794**	**ბიზნესთან და მენეჯმენტთან დაკავშირებული კონსულტაციები და მომსახურებები**	**4320**	გამარტ. შესყიდვა	იანვარ-დეკემბერი	I-IV კვარტ.
		ფოტოასლების გადაღება	520			

		გამოფენისთვის				
73	**795**	**საკანცელარიო მომსახურებები**	**520**			
		დაცვის ხარჯები	57700			
74	**797**	**გამოძიებასთან და უსაფრთხოებასთან დაკავშირებული მომსახურებები**	**57700**	გამარტ. შესყიდვა	იანვარ-დეკემბერი	I-IV კვარტ.
		კორესპონდენციების აღრიცხვის ჟურნალის დაბეჭდვა	2414			
		ხობზე საინფორმაციო ალმანახის ბეჭდვა	1000			
		მშენებლობის ნებართვის ბლანკების ბეჭდვა	300			
		ადმინისტრაციულ სამართალდარღვევათა აქტების ბეჭდვა	500			
		ხანძრების აღრიცხვის ჟურნალი	50			
		შემოსული ინფორმაციის აღრიცხვის ჟურნალი	50			
		საბავშვო და სამკურნალო დაწესებულებებში ღამის საათებში მყოფ ადამიანთა აღრიცხვის ჟურნალი	50			
		სახანძრო უსაფრხოების ჟურნალი	80			
		შემოსული განცხადებების აღრიცხვის ჟურნალი	15			
		გასული დოკუმენტაციების აღრიცხვის ჟურნალი	15			
		შემოსული დოკუმენტაციების აღრიცხვის ჟურნალი	15			
		სამსახურის წიგნი	330			
		კავშირგაბმულობის საშუალებების აღრიცხვის ჟურნალი	15			
		სახანძრო-სამაშველო დანაყოფში მომხდარი ჯგუფური, მძიმეშედეგიანი უბედური შემთხვევების აღრიცხვის ჟურნალი	15			
		რადიაციის დროს სახანძრო-სამაშველო სამსახურის პ/შ მუშაობის აღრიცხვის ჟურნალი	15			
		გასვლის რაიონში გადაკეტილი გზების, წყალმომარაგების აღრიცხვის ჟურნალი	25			
		ობიექტების ექსპლოატაციის შეჩერების ჟურნალი	25			
		ხანძრების და წვის აღრიცხვის ჟურნალი	30			
		სახანძრო უსაფრთხოების დარღვევების აღრიცხვის ჟურნალი	25			

		ტექნიკური შეიარაღების გამოცდების აღრიცხვის ჟურნალი	50			
		სამაშველო შეიარაღების გამოცდების აღრიცხვის ჟურნალი	50			
		ტელეფონოგრამის წიგნი	50			
		ხანძრის ქრობის ოპერატიული გეგმა-ბარათი	369			
		ხანძრის ქრობის ოპერატიული ბარათი	369			
		ალფაბეტური წიგნი	47			
		ოქმის წიგნი	24			
		წვევამდელის სააღრიცხვო ბარათი	72			
		პირადი საქმის ყდა	180			
		წვევამდელის სამხედრო სააღრიცხვო მოწმობა	100			
		ნამსახურობის ბარათი	105			
		სამხედრო ბილეთის შემცვლელი დროებითი მოწმობა	130			
		სააღრიცხვო ბარათი	120			
		პირველადი აღრიცხვის უწყება	18			
		შემკრების უწყება	24			
		გაწვევის სამსახურში გამოსაცხადებელი უწყება	30			
		ანბანური ბარათი	39			
		შემოსული კორესპოდენციების აღრიცხვის ჟურნალი	15			
		გასული კორესპოდენციების აღრიცხვის ჟურნალი	15			
		განცხადებების წიგნი	15			
		ცნობების გაცემის ჟურნალი	15			
		სიგელების, მოწმობების და სუვენირების დამზადება	1000			
75	**798**	**ბეჭდვა და მასთან დაკავშირებული მომსახურებები**	**7806**	გამარტ. ელექტრ. ტენდერი	იანვარ-დეკემბერი	I-IV კვარტ.
		ახალგაზრდული დღეების ჩატარება	762			
		მოსწავლე-ახალგაზრდობის შემოქმედებითი კონფერენცია	736			
		სამოდელო სააგენტო „კატრინი"-ის მიერ გამოცხადებულ კონკურსში „მის თინეიჯერი სამეგრელო-ზემო სვანეთი 2012" და „პატარა მის და მისტერ სამეგრელო-ზემო სვანეთი 2012" მონაწილეობის მიღება	4250			
		მოსწავლეთა თვითმმართველობის წარმომადგენლებთან კონფერენცია „მე ვაზროვნებ, მე ვქმნი"	340			
		ხალხური პოეზიის ნიმუშების გამოვლენა	210			

		შემოქმედი ოჯახების გამოვლენა და მათთან შეხვედრა	760			
		ახალგაზრდობისათვის საახალწლოდ შოუ-პროგრამა ,,ვარსკვლავების" მონაწილეობით	5000			
		საანგარიშო სტენდური კონფერენცია, გამოფენა	200			
76	**799**	**სხვადასხვა საქმიანობები და მასთან დაკავშირებული მომსახურებები**	**12258**	გამარტ. ელექტრ. ტენდერი	აპრილ-ნოემბერი	II-IV კვარტ.
		სუპერ-ფინის კურსები	1200			
77	**805**	**სატრენინგო მომსახურებები**	**1200**	გამარტ. შესყიდვა	მარტი	I კვარტ.
		,,პატრიოტის" სამედიცინო ცნობები	1000			
78	**851**	**ჯანდაცვის სამსახურის მომსახურებები**	**1000**	გამარტ. შესყიდვა	იანვარ-დეკემბერი	I-IV კვარტ.
		ვეტერინარიის ხარჯები	10000			
79	**852**	**ვეტერინალური მომსახურებები**	**10000**	გამარტ. შესყიდვა	იანვარ-დეკემბერი	I-IV კვარტ.
		ნაგავსაყრელის მოვლა-შენახვა				
80	**905**	**ნარჩენებთან და ნაგავთან დაკავშირებული მომსახურებები**	**0**	გამარტ. ელექტრ. ტენდერი	იანვარ-დეკემბერი	I-IV კვარტ.
		სატელევიზიო მომსახურება				
81	**922**	**რადიო და სატელევიზიო მომსახურებები**	**0**			
		არქივის მომსახურება	6000			
82	**925**	**ბიბლიოთეკების, არქივების, მუზეუმებისა და სხვა კულტურული დაწესებულებების მომსახურებები**	**6000**	გამარტ. შესყიდვა	იანვარ-დეკემბერი	I-IV კვარტ.
		რუსული აგრესიის შედეგად ტრაგიკულად დაღუპული რეზერვისტის დათა ხურცილავას სახელობის თასის გათამაშება მინი ფეხბურთში	537			
		ხობის მუნიციპალიტეტის პირველობა საჯარო სკოლებს შორის ბერძნულ-რომაულ ჭიდაობაში (ყოფილი მწვრთნელის რომან გულიაშვილის სახელობის თასზე)	312			
		ხობის მუნიციპალიტეტის პირველობა ფეხბურთში	4321			
		რუსული აგრესიის შედეგად ტრაგიკულად დაღუპული რეზერვისტის გოგა ბერაიას სახელობის თასის გათამაშება მინი ფეხბურთში	527			
		სპორტული გეიმ-შოუ ,,გუნდი" საჯარო სკოლებს შორის	10000			

		საქართველოს სპორტისა და ახალგაზრდობის საქმეთა სამინისტროს თასზე შიდა რაიონული მინი-ფეხბურთის ტურნირი	884			
		რუსული აგრესიის შედეგად ტრაგიკულად დაღუპული რეზერვისტის ზვიად დათუაშვილის სახელობის თასის გათამაშება ფეხბურთში	627			
		რუსული აგრესიის შედეგად ტრაგიკულად დაღუპული რეზერვისტების გოგა ჭითანავასა და ლევან ტურავას სახელობის თასის გათამაშება მინი ფეხბურთში	477			
		ხობის მუნიციპალიტეტის პირველობა ნარდში მიძღვნილი გოგი ბუკიას ხსოვნისადმი	675			
		ხობის მუნიციპალიტეტის პირველობა წარმოება-დაწესებულებებს შორის რამაზ კიტიას სახელობის თასზე მინი-ფეხბურთში	627			
		რუსული აგრესიის შედეგად ტრაგიკულად დაღუპული რეზერვისტის მიხეილ იოსავას სახელობის ტურნირი ბილიარდში	524			
		შემხვედრი ღონისძიებები (სპორტული ღონისძიებები)	986			
83	**926**	**სპორტული მომსახურებები**	**20497**	გამარტ. ელექტრ. ტენდერი	თებერვალ-ნოემბერი	
		ასოციაციების საწევრო	1800			
84	**981**	**საწევრო ორგანიზაციების მომსახურებები**	**1800**	გამარტ. შესყიდვა	იანვარ-დეკემბერი	I-IV კვარტ.
			3175674,6			
85		**სოფლის მხარდაჭერის პროგრამა**	**907986,38**	გამარტ. შესყიდვა	მარტი-მაისი	
		საგვიჩიოს პირველ უბანში სტადიონის კეთილმოწყობის სამუშაოები	1606,48			
		საგვიჩიოს პირველ უბანში სტადიონის კეთილმოწყობის სამუშაოები, საპროექტო დოკუმენტაციის შედგენა	80,32			
		საგვიჩიოს მეორე უბანში საყანე ფართობების შემოკავება	15525,9			
		საგვიჩიოს მეორე უბანში საყანე ფართობების შემოკავება, საპროექტო დოკუმენტაციის შედგენა	776,3			

		ქვ. ქვალონის გიმოზგონჯილის უბანში გზის ორმული შეკეთება	18650,37			
		ქვ. ქვალონის გიმოზგონჯილის უბანში გზის ორმული შეკეთება, საპროექტო დოკუმენტაციის შედგენა	790			
		ქვ. ქვალონის გვიმარონის უბანში სანიაღვრე არხის ამოწმენდა	9998,7			
		ქვ. ქვალონის გვიმარონის უბანში სანიაღვრე არხის ამოწმენდა, საპროექტო დოკუმენტაციის შედგენა	553,62			
		ქვ. ქვალონის ბულიშის უბანში საყანე ფართობების შემოკავება	12151,09			
		ქვ. ქვალონის ბულიშის უბანში საყანე ფართობების შემოკავება, საპროექტო დოკუმენტაციის შედგენა	607,55			
		ქვ. ქვალონის დურღენას უბანში გზის ორმული შეკეთება	19094,43			
		ქვ. ქვალონის დურღენას უბანში გზის ორმული შეკეთება, საპროექტო დოკუმენტაციის შედგენა	809,00			
		ქვ. ქვალონის ჭითაუშქურის უბანში სანიაღვრე არხის ამოწმენდა	9787,64			
		ქვ. ქვალონის ჭითაუშქურის უბანში სანიაღვრე არხის ამოწმენდა, საპროექტო დოკუმენტაციის შედგენა	414			
		პატარა ფოთში საბავშვო ბაღის რემონტი	12695,95			
		პატარა ფოთში საბავშვო ბაღის რემონტი, საპროექტო დოკუმენტაციის შედგენა	637			
		პატარა ფოთში სტადიონის კეთილმოწყობა	10978,71			
		პატარა ფოთში სტადიონის კეთილმოწყობა, საპროექტო დოკუმენტაციის შედგენა	548			
		შავღელეში წყალსადენის გამრიცხველიანება	8349,21			
		შავღელეში წყალსადენის გამრიცხველიანება, საპროექტო დოკუმენტაციის შედგენა	476			
		შავღელეში წყალსადენის რეაბილიტაცია	10439,66			
		შავღელეში წყალსადენის რეაბილიტაცია, საპროექტო დოკუმენტაციის შედგენა	592			

		პირვ. გურიფულის უბანში სანიაღვრე არხის ამოწმენდა	3685			
		პირვ. გურიფულის უბანში სანიაღვრე არხის ამოწმენდა, საპროექტო დოკუმენტაციის შედგენა	217,41			
		პირვ. გურიფულის უბანში სასაფლაოს მიმდებარე ტერიტორიის სანიაღვრე არხის ამოწმენდა	8063			
		პირვ. გურიფულის უბანში სასაფლაოს მიმდებარე ტერიტორიის სანიაღვრე არხის ამოწმენდა, საპროექტო დოკუმენტაციის შედგენა	475,22			
		მეორე გურიფულის უბანში გზის ორმული შეკეთება	2982,21			
		მეორე გურიფულის უბანში გზის ორმული შეკეთება, საპროექტო დოკუმენტაციის შედგენა	166,52			
		მეორე გურიფულის უბანში სანიაღვრე არხის ამოწმენდა	9232,31			
		მეორე გურიფულის უბანში სანიაღვრე არხის ამოწმენდა, საპროექტო დოკუმენტაციის შედგენა	593,25			
		ახ. სოფლის ცენტრის უბანში ხიდის მოწყობა	11813,16			
		ახ. სოფლის ცენტრის უბანში ხიდის მოწყობა, საპროექტო დოკუმენტაციის შედგენა	500,56			
		ახ. სოფლის გაღმა პირვ. ხორგის უბანში სანიაღვრე არხის მოწყობა (საშონიოს უბანი)	2629,4			
		ახ. სოფლის გაღმა პირვ. ხორგის უბანში სანიაღვრე არხის მოწყობა (საშონიოს უბანი), საპროექტო დოკუმენტაციის შედგენა	181,16			
		ახ. სოფლის გაღმა პირვ. ხორგის უბანში სანიაღვრე არხის მოწყობა	3660,1			
		ახ. სოფლის გაღმა პირვ. ხორგის უბანში სანიაღვრე არხის მოწყობა, საპროექტო დოკუმენტაციის შედგენა	183,16			
		ახ. სოფლის გაღმა პირვ. ხორგის უბანში მინი სტადიონის კეთილმოწყობის სამუშაოები	5363,99			

		ახ. სოფლის გაღმა პირვ. ხორგის უბანში მინი სტადიონის კეთილმოწყობის სამუშაოები, საპროექტო დოკუმენტაციის შედგენა	268,2			
		ჭალადიდის საბაჟოს უბანში საყანე ფართობების შემოკავება	25951,23			
		ჭალადიდის საბაჟოს უბანში საყანე ფართობების შემოკავება, საპროექტო დოკუმენტაციის შედგენა	1099,63			
		ჭალადიდის საღვამიჩაოს უბანში საყანე ფართობების შემოკავება	22196,17			
		ჭალადიდის საღვამიჩაოს უბანში საყანე ფართობების შემოკავება, საპროექტო დოკუმენტაციის შედგენა	940,52			
		ჭალადიდის საჭოჭუოს უბანში გზის რეაბილიტაცია	11602,23			
		ჭალადიდის საჭოჭუოს უბანში გზის რეაბილიტაცია, საპროექტო დოკუმენტაციის შედგენა	531			
		ნოჯიხევის უბანში საბავშვო ბაღის კეთილმოწყობა	4702,22			
		ნოჯიხევის უბანში საბავშვო ბაღის კეთილმოწყობა, საპროექტო დოკუმენტაციის შედგენა	246,46			
		ნოჯიხევის უბანში რკინაბეტონის ხიდის მოწყობა	6407,71			
		ნოჯიხევის უბანში რკინაბეტონის ხიდის მოწყობა, საპროექტო დოკუმენტაციის შედგენა	320,39			
		ნოჯიხევის უბანში სანიაღვრე არხის მოწყობა	6547,21			
		ნოჯიხევის უბანში სანიაღვრე არხის მოწყობა, საპროექტო დოკუმენტაციის შედგენა	327			
		ნოჯიხევის დასახლების უბანში საბავშვო ბაღში სასმელი წყლის ჭის მოწესრიგება	1277,41			
		ნოჯიხევის დასახლების უბანში საბავშვო ბაღში სასმელი წყლის ჭის მოწესრიგება, საპროექტო დოკუმენტაციის შედგენა	89,41			
		ნოჯიხევის დასახლების უბანში წყალსადენი ქსელის მოწყობა	1622,6			

		ნოჯიხევის დასახლების უბანში წყალსადენი ქსელის მოწყობა, საპროექტო დოკუმენტაციის შედგენა	106,55			
		ნოჯიხევის დასახლების უბანში გზის ორმული შეკეთება	3904,76			
		ნოჯიხევის დასახლების უბანში გზის ორმული შეკეთება, საპროექტო დოკუმენტაციის შედგენა	195,24			
		ნოჯიხევის ზენის უბანში გზის ორმული შეკეთება	9466,06			
		ნოჯიხევის ზენის უბანში გზის ორმული შეკეთება, საპროექტო დოკუმენტაციის შედგენა	401,1			
		ნოჯიხევის კუთხე ნოჯიხევის უბანში ასფალტობეტონით გზის ორმული შეკეთება	37023,4			
		ნოჯიხევის კუთხე ნოჯიხევის უბანში გზის ორმული შეკეთება ასფალტობეტონით, საპროექტო დოკუმენტაციის შედგენა	1568,82			
		ნოჯიხევის კუთხე ნოჯიხევის ხიდბოგირის შეკეთება	1640,52			
		ნოჯიხევის კუთხე ნოჯიხევის ხიდბოგირის შეკეთება, საპროექტო დოკუმენტაციის შედგენა	82			
		ხეთის წყალსადენის სათაო ნაგებობისა და ქსელის სარეაბილიტაციო სამუშაოები	90051,22			
		ხეთის წყალსადენის სათაო ნაგებობისა და ქსელის სარეაბილიტაციო სამუშაოები, საპროექტო დოკუმენტაციის შედგენა	3797			
		პირვ. მაისის ბულიწყუს უბანში გზების ორმული შეკეთება	20494,07			
		პირვ. მაისის ბულიწყუს უბანში გზების ორმული შეკეთება, საპროექტო დოკუმენტაციის შედგენა	1039			
		პირვ. მაისის ბულიწყუს უბანში ხიდბოგირების მოწყობა	5073,94			
		პირვ. მაისის ბულიწყუს უბანში ხიდბოგირების მოწყობა, საპროექტო დოკუმენტაციის შედგენა	254			

		პირვ. მაისის ბულიწყუს უბანში სანიაღვრე არხის ამოწმენდა	5625,57			
		პირვ. მაისის ბულიწყუს უბანში სანიაღვრე არხის ამოწმენდა, საპროექტო დოკუმენტაციის შედგენა	242			
		პირვ. მაისის საკვიკვინიოს უბანში გზების ორმული შეკეთება	7924,59			
		პირვ. მაისის საკვიკვინიოს უბანში გზების ორმული შეკეთება, საპროექტო დოკუმენტაციის შედგენა	403			
		პირვ. მაისის ჭიხუს უბანში გზების ორმული შეკეთება	6360,91			
		პირვ. მაისის ჭიხუს უბანში გზების ორმული შეკეთება, საპროექტო დოკუმენტაციის შედგენა	323			
		საჯიჯაოს ზენის უბნის სანიაღვრე არხის ამოწმენდა	1610,42			
		საჯიჯაოს ზენის უბნის სანიაღვრე არხის ამოწმენდა, საპროექტო დოკუმენტაციის შედგენა	104,7			
		საჯიჯაოს ზენის უბნის საყანე ფართობების შემოკავება	17730,86			
		საჯიჯაოს ზენის უბნის საყანე ფართობების შემოკავება, საპროექტო დოკუმენტაციის შედგენა	1046,12			
		საჯიჯაოს ზენის უბნის ხიდ-ბოგირის მოწყობა	3281,99			
		საჯიჯაოს ზენის უბნის ხიდ-ბოგირის მოწყობა, საპროექტო დოკუმენტაციის შედგენა	193,64			
		საჯიჯაოს გაღმა საჯიჯაოს უბნის გზის რეაბილიტაცია	3015,77			
		საჯიჯაოს გაღმა საჯიჯაოს უბნის გზის რეაბილიტაცია, საპროექტო დოკუმენტაციის შედგენა	157,925			
		საჯიჯაოს გაღმა საჯიჯაოს ცენტრის უბნის გზის რეაბილიტაცია	11983,88			
		საჯიჯაოს გაღმა საჯიჯაოს ცენტრის უბნის გზის რეაბილიტაცია, საპროექტო დოკუმენტაციის შედგენა	622,13			
		საჯიჯაოს ზუბის უბნის სანიაღვრე არხის ამოწმენდა	5270,33			

		საჯიჯაოს ზუბის უბნის სანიაღვრე არხის ამოწმენდა, საპროექტო დოკუმენტაციის შედგენა	330,14			
		საჯიჯაოს ზუბის უბნის საყანე ფართობთან მისასვლელი გზის რეაბილიტაცია	9644,9			
		საჯიჯაოს ზუბის უბნის საყანე ფართობთან მისასვლელი გზის რეაბილიტაცია, საპროექტო დოკუმენტაციის შედგენა	482,25			
		საჯიჯაოს ჯაპიშაქრის უბნის ხიდ-ბოგირის მოწყობა	4431,37			
		საჯიჯაოს ჯაპიშაქრის უბნის ხიდ-ბოგირის მოწყობა, საპროექტო დოკუმენტაციის შედგენა	221,57			
		საჯიჯაოს ჯაპიშაქრის უბნის გზის რეაბილიტაცია	4480,75			
		საჯიჯაოს ჯაპიშაქრის უბნის გზის რეაბილიტაცია, საპროექტო დოკუმენტაციის შედგენა	224,04			
		საჯიჯაოს ჯაპიშაქრის უბნის მოსაცდელის მოწყობა	5236,56			
		საჯიჯაოს ჯაპიშაქრის უბნის მოსაცდელის მოწყობა, საპროექტო დოკუმენტაციის შედგენა	224,04			
		ხამისქურის ხამისქურის უბნის ცენტრის კეთილმოწყობა	4533,8			
		ხამისქურის ხამისქურის უბნის ცენტრის კეთილმოწყობა, საპროექტო დოკუმენტაციის შედგენა	200			
		ხამისქურის ხამისქურის უბნის წყალსადენის რეაბილიტაცია	8025,21			
		ხამისქურის ხამისქურის უბნის წყალსადენის რეაბილიტაცია, საპროექტო დოკუმენტაციის შედგენა	435			
		ხამისქურის ხამისქურის უბნის მოსაცდელის მოწყობა	7006,59			
		ხამისქურის ხამისქურის უბნის მოსაცდელის მოწყობა, საპროექტო დოკუმენტაციის შედგენა	282			
		ხამისქურის საკუკაოს უბნის საყანე ფართობების შემოკავება	6832,44			

		ხამისქურის საკუკაოს უბნის საყანე ფართობების შემოკავება, საპროექტო დოკუმენტაციის შედგენა	242			
		ხამისქურის საქირიოს უბნის წყალსადენის ქსელის მოწყობა	14944,16			
		ხამისქურის საქირიოს უბნის წყალსადენის ქსელის მოწყობა, საპროექტო დოკუმენტაციის შედგენა	605			
		თორსის თორსის უბნის გზის ორმული შეკეთება	7052,82			
		თორსის თორსის უბნის გზის ორმული შეკეთება, საპროექტო დოკუმენტაციის შედგენა	298			
		თორსის თორსის უბნის წყალსადენის რეაბილიტაცია	8036,8			
		თორსის თორსის უბნის წყალსადენის რეაბილიტაცია, საპროექტო დოკუმენტაციის შედგენა	403			
		თორსის დღვაბის უბნის გზის ორმული შეკეთება	12644,5			
		თორსის დღვაბის უბნის გზის ორმული შეკეთება, საპროექტო დოკუმენტაციის შედგენა	535			
		თორსის საბუკიოს უბნის სანიაღვრე არხის ამოწმენდა	7291,09			
		თორსის საბუკიოს უბნის სანიაღვრე არხის ამოწმენდა, საპროექტო დოკუმენტაციის შედგენა	364			
		ზემო ქვალონის წყალსადენის რეაბილიტაცია	20915,51			
		ზემო ქვალონის წყალსადენის რეაბილიტაცია, საპროექტო დოკუმენტაციის შედგენა	1060			
		ძვ. ხიბულის საღურწკაიოს უბნის წყალსადენის რეაბილიტაცია	3714,29			
		ძვ. ხიბულის საღურწკაიოს უბნის წყალსადენის რეაბილიტაცია, საპროექტო დოკუმენტაციის შედგენა	154			
		ძვ. ხიბულის საყურაშვილოს უბნის გზის ორმული შეკეთება	5921,35			

		ძვ. ხიბულის საყურაშვილოს უბნის გზის ორმული შეკეთება, საპროექტო დოკუმენტაციის შედგენა	251			
		ძვ. ხიბულის საღურწკაიო-საჯაკონიოს უბნის ხიდბოგირის შეკეთება	5624,28			
		ძვ. ხიბულის საღურწკაიო-საჯაკონიოს უბნის ხიდბოგირის შეკეთება, საპროექტო დოკუმენტაციის შედგენა	246			
		ძვ. ხიბულის საჯაკონიოს უბნის წყალსადენის ავზის შეძენა და მონტაჟი	3285,71			
		ძვ. ხიბულის საჯაკონიოს უბნის წყალსადენის ავზის შეძენა და მონტაჟი, საპროექტო დოკუმენტაციის შედგენა	138			
		შუა ხორგის გამოღმა შუა ხორგის გზის ორმული შეკეთება	16142,26			
		შუა ხორგის გამოღმა შუა ხორგის გზის ორმული შეკეთება, საპროექტო დოკუმენტაციის შედგენა	683,99			
		შუა ხორგის გაღმა შუა ხორგის გზის ორმული შეკეთება	14344,85			
		შუა ხორგის გაღმა შუა ხორგის გზის ორმული შეკეთება, საპროექტო დოკუმენტაციის შედგენა	607			
		შუა ხორგის ყორათის უბნის სანიაღვრე არხის ამოწმენდა	8274,36			
		შუა ხორგის ყორათის უბნის სანიაღვრე არხის ამოწმენდა, საპროექტო დოკუმენტაციის შედგენა	396,51			
		ბიის ცენტრის უბნის ბონდის ხიდის სარემონტო სამუშაოები	14974,75			
		ბიის ცენტრის უბნის ბონდის ხიდის სარემონტო სამუშაოები, საპროექტო დოკუმენტაციის შედგენა	634			
		ბიის საშონიოს უბნის წყალსადენის რეაბილიტაცია	5965,87			
		ბიის საშონიოს უბნის წყალსადენის რეაბილიტაცია, საპროექტო დოკუმენტაციის შედგენა	320			
		ბიის ზემო ბიის უბნის გზის ორმული შეკეთება	2427,24			

		ბიის ზემო ბიის უბნის გზის ორმული შეკეთება, საპროექტო დოკუმენტაციის შედგენა	103			
		ახ. ხიბულის ცენტრის უბნის მინი სტადიონის კეთილმოწყობის სამუშაოები	12621,39			
		ახ. ხიბულის ცენტრის უბნის მინი სტადიონის კეთილმოწყობის სამუშაოები, საპროექტო დოკუმენტაციის შედგენა	644			
		ახ. ხიბულის გაშფერდის უბნის ი. კობახიძის ქუჩაზე გზის რეაბილიტაცია	15282,99			
		ახ. ხიბულის გაშფერდის უბნის გზის რეაბილიტაცია ი. კობახიძის ქუჩაზე, საპროექტო დოკუმენტაციის შედგენა	717,8			
		ახ. ხიბულის ზუბის უბნის წყალსადენის რეაბილიტაცია	5791,48			
		ახ. ხიბულის ზუბის უბნის წყალსადენის რეაბილიტაცია, საპროექტო დოკუმენტაციის შედგენა	308			
		ქარიატის გაღმა ქარიატის უბნის კლუბის სარემონტო სამუშაოები	24440,63			
		ქარიატის გაღმა ქარიატის უბნის კლუბის სარემონტო სამუშაოები, საპროექტო დოკუმენტაციის შედგენა	1229			
		პირვ. ხორგის გამოღმა პირვ. ხორგის უბნის ცენტრის კეთილმოწყობის სამუშაოები	17491,43			
		პირვ. ხორგის გამოღმა პირვ. ხორგის უბნის ცენტრის კეთილმოწყობის სამუშაოები, საპროექტო დოკუმენტაციის შედგენა	874,57			
		ყულევის წყლის ავზების შეძენა და მონტაჟი	4600,54			
		ყულევის წყლის ავზების შეძენა და მონტაჟი, საპროექტო დოკუმენტაციის შედგენა	230			
		ყულევის სანიაღვრე არხის რეაბილიტაცია	1258,7			
		ყულევის სანიაღვრე არხის რეაბილიტაცია, საპროექტო დოკუმენტაციის შედგენა	156			
		ქვემო ქვალონის ჭითაუშკურის უბანში მოსაცდელის მოწყობა	5620			

		ქვემო ქვალონის ჭითაუშკურის უბანში მოსაცდელის მოწყობა, საპროექტო დოკუმენტაციის შედგენა	300			
		პატარა ფოთში სანიაღვრე არხის ამოწმენდა	4320			
		პატარა ფოთში სანიაღვრე არხის ამოწმენდა, საპროექტო დოკუმენტაციის შედგენა	230			
		შავღელეს წყალსადენის რეაბილიტაცია	6280			
		შავღელეს წყალსადენის რეაბილიტაცია, საპროექტო დოკუმენტაციის შედგენა	330			
		გურიფულის II გურიფულის უბანში გზის რეაბილიტაცია	1200			
		გურიფულის II გურიფულის უბანში გზის რეაბილიტაცია, საპროექტო დოკუმენტაციის შედგენა	60			
		ახალსოფლის გაღმა პირველი ხორგის უბანში წყალსადენის რეაბილიტაცია	12200			
		ახალსოფლის გაღმა პირველი ხორგის უბანში წყალსადენის რეაბილიტაცია, საპროექტო დოკუმენტაციის შედგენა	640			
		ჭალადიდის საბაჟოს უბანში ადმინისტრაციული შენობის კეთილმოწყობა	1480			
		ჭალადიდის საბაჟოს უბანში ადმინისტრაციული შენობის კეთილმოწყობა, საპროექტო დოკუმენტაციის შედგენა	80			
		ნოჯიხევში ვაჟა-ფშაველასა და რუსთაველის ქუჩების შეკეთება	7620			
		ნოჯიხევში ვაჟა-ფშაველასა და რუსთაველის ქუჩების შეკეთება, საპროექტო დოკუმენტაციის შედგენა	400			
		პირველ მაისში ადმინისტრაციული შენობის რემონტი	7930			
		პირველ მაისში ადმინისტრაციული შენობის რემონტი, საპროექტო დოკუმენტაციის შედგენა	420			
		ხამისქურის საქირიოს უბანსი მილხიდის მოწყობა	4850			
		ხამისქურის საქირიოს უბანსი მილხიდის მოწყობა, საპროექტო დოკუმენტაციის შედგენა	250			
		თორსის წყალსადენის	2940			

		რეაბილიტაცია				
		თორსის წყალსადენის რეაბილიტაცია, საპროექტო დოკუმენტაციის შედგენა	155			
		ზემო ქვალონის გზის ორმული შეკეთება	4100			
		ზემო ქვალონის გზის ორმული შეკეთება, საპროექტო დოკუმენტაციის შედგენა	215			
		სოფ. ბიის გზის რეაბილიტაცია	1730			
		სოფ. ბიის გზის რეაბილიტაცია, საპროექტო დოკუმენტაციის შედგენა	90			
		ახალი ხიბულის ადმინისტრაციული შენობის სარემონტო სამუშაოები	12251,56			
		ახალი ხიბულის ადმინისტრაციული შენობის სარემონტო სამუშაოები, საპროექტო დოკუმენტაციის შედგენა	600			
		ახალი ხიბულის გაშფერდის უბანში კალათბურთის მოედნის შემოკავება	3200			
		ახალი ხიბულის გაშფერდის უბანში კალათბურთის მოედნის შემოკავება, საპროექტო დოკუმენტაციის შედგენა	200			
		ქარიატის გაღმა ქარიატის უბანში კლუბის სარემონტო სამუსაოები	4570			
		ქარიატის გაღმა ქარიატის უბანში კლუბის სარემონტო სამუსაოები, საპროექტო დოკუმენტაციის შედგენა	240			
		სოფ. ყულევში წყლის ავზების შეძენა და მონტაჟი	3200			
		სოფ. ყულევში წყლის ავზების შეძენა და მონტაჟი, საპროექტო დოკუმენტაციის შედგენა	170			
		პირვ. გურიფულის უბანში საბავშვო ბაღის სარემონტო სამუშაოები	3640			
		პირვ. გურიფულის უბანში საბავშვო ბაღის სარემონტო სამუშაოები, საპროექტო დოკუმენტაციის შედგენა	195			
		საჯიჯაოს ზენის უბანში საბავშვო ბაღის სარემონტო სამუშაოები	8585			
		საჯიჯაოს ზენის უბანში საბავშვო ბაღის სარემონტო სამუშაოები, საპროექტო დოკუმენტაციის შედგენა	425			

86		**პრეზიდენტისა და მთავრობის სარეზერვო ფონდებიდან გამოყოფილი ასიგნებები**	400000			
		საქართველოს პრეზიდენტის 2012 წლის 13 ივლისის #13/07/07 განკარგულებით სარეზერვო ფონდიდან თანხის გამოყოფა				
		ზემო ქვალონის თემში გზის მოხრეშვის სამუშაოების საპროექტო-სახარჯთაღრიცხვო დოკუმენტაციის შედგენა	410		აგვისტო	III კვარტ.
		ქარიატის თემში სასოფლო გზების მოხრეშვითი სამუშაოების საპროექტო-სახარჯთაღრიცხვო დოკუმენტაციის შედგენა	240		აგვისტო	III კვარტ.
		სოფელ პირველ ხორგაში სასოფლო გზების მოხრეშვითი სამუშაოების საპროექტო-სახარჯთაღრიცხვო დოკუმენტაციის შედგენა	205		აგვისტო	III კვარტ.
		ნოჯიხევის თემში სასოფლო გზების მოხრეშვითი სამუშაოების საპროექტო-სახარჯთაღრიცხვო დოკუმენტაციის შედგენა	410		აგვისტო	III კვარტ.
		ახალი სოფლის თემში სასოფლო გზების მოხრეშვითი სამუშაოების საპროექტო-სახარჯთაღრიცხვო დოკუმენტაციის შედგენა	410		აგვისტო	III კვარტ.
		სოფელ საგვიჩიოში სასოფლო გზების მოხრეშვითი სამუშაოების საპროექტო-სახარჯთაღრიცხვო დოკუმენტაციის შედგენა	410		აგვისტო	III კვარტ.
		ქვემო ქვალონის თემში სასოფლო გზების მოხრეშვითი სამუშაოების საპროექტო-სახარჯთაღრიცხვო დოკუმენტაციის შედგენა	480		აგვისტო	III კვარტ.
		ქალაქ ხობში სამეგრელოს ქუჩის მოხრეშვითი სამუშაოების საპროექტო-სახარჯთაღრიცხვო დოკუმენტაციის შედგენა	205		აგვისტო	III კვარტ.
		ქალაქ ხობში კოლხეთის დასახლებაში მოხრეშვითი სამუშაოების საპროექტო-სახარჯთაღრიცხვო დოკუმენტაციის შედგენა	240		აგვისტო	III კვარტ.

		ხამისქურის თემში სასმელი წყლის მაგისტრალის მოწყობის სამუშაოების საპროექტო-სახარჯთაღრიცხვო დოკუმენტაციის შედგენა	605		აგვისტო	III კვარტ.
		პირველი მაისის თემის ოქროს საწმისის უბანში წყალსადენის ქსელის მოწესრიგების სამუშაოების საპროექტო-სახარჯთაღრიცხვო დოკუმენტაციის შედგენა	510		აგვისტო	III კვარტ.
		ხეთის თემში წყალსადენის ნაგებობაზე ფილტრის მოწყობის სამუშაოების საპროექტო-სახარჯთაღრიცხვო დოკუმენტაციის შედგენა	600		აგვისტო	III კვარტ.
		შუა ხორგის თემში სანიაღვრე არხის მოწყობის სამუშაოების საპროექტო-სახარჯთაღრიცხვო დოკუმენტაციის შედგენა	205		აგვისტო	III კვარტ.
		ქალაქ ხობში სათნოების სახლის მიმდებარე ტერიტორიაზე საკანალიზაციო და სანიაღვრე სისტემების რეაბილიტაციის საპროექტო-სახარჯთაღრიცხვო დოკუმენტაციის შედგენა	1255		აგვისტო	III კვარტ.
		ქალაქ ხობში ფოთის ქუჩაზე სანიაღვრე არხის მოწყობის სამუშაოების საპროექტო-სახარჯთაღრიცხვო დოკუმენტაციის შედგენა	950		აგვისტო	III კვარტ.
		კულტურის სახლის წინ მდებარე სკვერში დაზიანებული დეკორატიული ღობის აღდგენის სამუშაოების საპროექტო-სახარჯთაღრიცხვო დოკუმენტაციის შედგენა	200		ნოემბერი	IV კვარტ.
		ზემო ქვალონის თემში გზის მოხრეშვის სამუშაოები	9520		აგვისტო-სექტემბ.	III კვარტ.
		ქარიატის თემში სასოფლო გზების მოხრეშვითი სამუშაოები	5720		აგვისტო-სექტემბ.	III კვარტ.
		სოფელ პირველ ხორგაში სასოფლო გზების მოხრეშვითი სამუშაოები	4760		აგვისტო-სექტემბ.	III კვარტ.
		ნოჯიხევის თემში სასოფლო გზების მოხრეშვითი სამუშაოები	9115		აგვისტო-სექტემბ.	III კვარტ.
		ახალი სოფლის თემში სასოფლო გზების მოხრეშვითი სამუშაოები	8995		აგვისტო-სექტემბ.	III კვარტ.
		სოფელ საგვიჩიოში სასოფლო გზების მოხრეშვითი სამუშაოები	9520		აგვისტო-სექტემბ.	III კვარტ.

		ქვემო ქვალონის თემში სასოფლო გზების მოხრეშვითი სამუშაოები	9520		აგვისტო-სექტემბ.	III კვარტ.
		ქალაქ ხობში სამეგრელოს ქუჩის მოხრეშვითი სამუშაოები	4375		აგვისტო-სექტემბ.	III კვარტ.
		ქალაქ ხობში კოლხეთის დასახლებაში მოხრეშვითი სამუშაოები	5515		აგვისტო-სექტემბ.	III კვარტ.
		ხამისქურის თემში სასმელი წყლის მაგისტრალის მოწყობის სამუშაოები	14030		აგვისტო-სექტემბ.	III კვარტ.
		პირველი მაისის თემის ოქროს საწმისის უბანში წყალსადენის ქსელის მოწესრიგების სამუშაოები	11230		აგვისტო-სექტემბ.	III კვარტ.
		ხეთის თემში წყალსადენის ნაგებობაზე ფილტრის მოწყობის სამუშაოები	14400		აგვისტო-სექტემბ.	III კვარტ.
		შუა ხორგის თემში სანიაღვრე არხის მოწყობის სამუშაოები	3940		აგვისტო-სექტემბ.	III კვარტ.
		ქალაქ ხობში სათნოების სახლის მიმდებარე ტერიტორიაზე საკანალიზაციო და სანიაღვრე სისტემების რეაბილიტაცია	34175		აგვისტო-სექტემბ.	III კვარტ.
		ქალაქ ხობში ფოთის ქუჩაზე სანიაღვრე არხის მოწყობის სამუშაოები	19050		აგვისტო-სექტემბ.	III კვარტ.
		ქალაქ ხობში ცოტნე დადიანის ქუჩაზე ბორდიურების მოწყობის სამუშაოები	25000		აგვისტო-სექტემბ.	III კვარტ.
		კულტურის სახლის წინ მდებარე სკვერში დაზიანებული დეკორატიული ღობის აღდგენა	3800		ნოემბერი	IV კვარტ.
		საქართველოს პრეზიდენტის 2012 წლის 26 ივლისის #26/07/11 განკარგულებით სარეზერვო ფონდიდან თანხის გამოყოფა				
		ქ. ხობში ცოტნე დადიანის ქ. #236 მრავალბინიანი საცხოვრებელი სახლის გადახურვითი სამუშაოები	40000		აგვისტო-სექტემბერი	III კვარტ.
		ჭალადიდის თემის სოფელ საჭოჭუოში მინისტადიონის სარეაბილიტაციო სამუშაოები	14250		აგვისტო-სექტემბერი	III კვარტ.
		საჯიჯაოს თემის სოფელ გაღმა საჯიჯაოში ხელოვნურსაფარიანი მინისტადიონის მოწყობა	28600		აგვისტო-სექტემბერი	III კვარტ.
		სოფელ პირველ ხორგაში ნაპირსამაგრი სამუშაოები	1850		აგვისტო-სექტემბერი	III კვარტ.

		ქ. ხობში ცოტნე დადიანის ქუჩაზე და კოლხეთის დასახლებაში გარე განათების მოწყობის სამუშაოები	3870		აგვისტო-სექტემბერი	III კვარტ.
		ახალი სოფლის თემში კომპიუტერის ოთახის მოწყობა	3960		აგვისტო-სექტემბერი	III კვარტ.
		ქალაქ ხობში თუთარჩელას მიმდებარე ტერიტორიის მოხრეშვითი სამუშაოები	2800		აგვისტო-სექტემბერი	III კვარტ.
		ქალაქ ხობში ცოტნე დადიანის ქუჩა #195 მრავალბინიანი საცხოვრებელი სახლის ფასადის კეთილმოწყობის სამუშაოები	19900		აგვისტო-სექტემბერი	III კვარტ.
		პირველი მაისის თემში ეკლესიის მისასვლელი გზის სარეაბილიტაციო სამუშაოები	12010		აგვისტო-სექტემბერი	III კვარტ.
		ხეთის თემში სანიაღვრე არხის ამოწმენდის სამუშაოები	4370		აგვისტო-სექტემბერი	III კვარტ.
		ხამისქურის თემში საფარცვანიოს უბანში ხიდ-ბოგირის მოწყობის სამუშაოები	4750		აგვისტო-სექტემბერი	III კვარტ.
		ხამისქურის თემში პიერ კობახიძის სახელობის სახლმუზეუმის წინ ღელეზე წარეცხილი ნაპირის გამაგრების სამუშაოები	4750		აგვისტო-სექტემბერი	III კვარტ.
		გურიფულის თემში სოფელ მეორე გურიფულში წყალსადენის ქსელის სარეაბილიტაციო სამუშაოები	25400		აგვისტო-სექტემბერი	III კვარტ.
		ხამისქურის თემში წყალსადენის რეაბილიტაციის სამუშაოები	19000		აგვისტო-სექტემბერი	III კვარტ.
		ქ. ხობში ცოტნე დადიანის ქუჩაზე (მეუნარგიას ქუჩის გადაკვეთიდან ძველი საავადმყოფოს ტერიტორიამდე) ტროტუართან მდებარე წყალსაწრეტი არხის რეაბილიტაცია	7600		ნოემბერი	IV კვარტ.
		ჭალადიდის თემის სოფელ საჭოჭუოში მინისტადიონის სარეაბილიტაციო სამუშაოების საპროექტო-სახარჯთაღრიცხვო დოკუმენტაციის შედგენა	650		აგვისტო	III კვარტ.
		საჯიჯაოს თემის სოფელ გაღმა საჯიჯაოში ხელოვნურსაფარიანი მინისტადიონის მოწყობის სამუშაოების საპროექტო-სახარჯთაღრიცხვო დოკუმენტაციის შედგენა	1400		აგვისტო	III კვარტ.

		ქ. ხობში ცოტნე დადიანის ქუჩაზე და კოლხეთის დასახლებაში გარე განათების მოწყობის სამუშაოების საპროექტო-სახარჯთაღრიცხვო დოკუმენტაციის შედგენა	220		აგვისტო	III კვარტ.
		ახალი სოფლის თემში კომპიუტერის ოთახის მოწყობის სამუშაოების საპროექტო-სახარჯთაღრიცხვო დოკუმენტაციის შედგენა	220		აგვისტო	III კვარტ.
		სოფელ პირველ ხორგაში ნაპირსამაგრი სამუშაოების საპროექტო-სახარჯთაღრიცხვო დოკუმენტაციის შედგენა	150		აგვისტო	III კვარტ.
		ქალაქ ხობში თუთარჩელას მიმდებარე ტერიტორიის მოხრეშვითი სამუშაოების საპროექტო-სახარჯთაღრიცხვო დოკუმენტაციის შედგენა	200		აგვისტო	III კვარტ.
		ქალაქ ხობში ცოტნე დადიანის ქუჩა #195 მრავალბინიანი საცხოვრებელი სახლის ფასადის კეთილმოწყობის სამუშაოების საპროექტო-სახარჯთაღრიცხვო დოკუმენტაციის შედგენა	100		აგვისტო	III კვარტ.
		პირველი მაისის თემში ეკლესიის მისასვლელი გზის სარეაბილიტაციო სამუშაოების საპროექტო-სახარჯთაღრიცხვო დოკუმენტაციის შედგენა	640		აგვისტო	III კვარტ.
		ხეთის თემში სანიაღვრე არხის ამოწმენდის სამუშაოების საპროექტო-სახარჯთაღრიცხვო დოკუმენტაციის შედგენა	220		აგვისტო	III კვარტ.
		ხამისქურის თემში საფარცვანიოს უბანში ხიდ-ბოგირის მოწყობის სამუშაოების საპროექტო-სახარჯთაღრიცხვო დოკუმენტაციის შედგენა	250		აგვისტო	III კვარტ.
		ხამისქურის თემში პიერ კობახიძის სახელობის სახლმუზეუმის წინ ღელეზე წარეცხილი ნაპირის გამაგრების სამუშაოების საპროექტო-სახარჯთაღრიცხვო დოკუმენტაციის შედგენა	250		აგვისტო	III კვარტ.
		გურიფულის თემში სოფელ მეორე გურიფულში წყალსადენის ქსელის სარეაბილიტაციო სამუშაოების საპროექტო-სახარჯთაღრიცხვო დოკუმენტაციის შედგენა	1190		აგვისტო	III კვარტ.

		ხამისქურის თემში წყალსადენის რეაბილიტაციის სამუშაოების საპროექტო-სახარჯთაღრიცხვო დოკუმენტაციის შედგენა	1000		აგვისტო	III კვარტ.
		ქ. ხობში ცოტნე დადიანის ქუჩაზე (მეუნარგიას ქუჩის გადაკვეთიდან ძველი საავადმყოფოს ტერიტორიამდე) ტროტუართან მდებარე წყალსაწრეტი არხის რეაბილიტაციის სამუშაოების საპროექტო-სახარჯთაღრიცხვო დოკუმენტაციის შედგენა	400		ნოემბერი	IV კვარტ.
87		**სარეზერვო ფონდიდან გამოყოფილი თანხებით**	**81541,30**			
		ქ. ხობის #1 ბაგა-ბაღის წყალმომარაგების სისტემის რეაბილიტაცია	1500	გამარტ. შესყიდვა	თებერვალი	I კვარტ.
		ქ. ხობში ფოთის ქუჩაზე სანიაღვრე არხის ამოწმენდის სამუშაოების საპროექტო-სახარჯთაღრიცხვო დოკუმენტაციის შედგენა	150	გამარტ. შესყიდვა	მარტი	I კვარტ.
		ბუნებიდან მგლის 8 ინდივიდის ამოღების ღონისძიებატა უზრუნველსაყოფად	2640	გამარტ. შესყიდვა	მარტი-დეკემბ.	I-IV კვარტ.
		გამგეობის შენობის წყალმომარაგება-კანალიზაციის სისტემის რეაბილიტაციის სამუშაოები	1670	გამარტ. შესყიდვა	მარტი	I კვარტ.
		გამგეობის შენობის წყალმომარაგების სისტემისათვის წყალსაქაჩი ტუმბოს შეძენა	200	გამარტ. შესყიდვა	მარტი	I კვარტ.
		ქ. ხობში სტალინის ქ. №20-ში მდებარე საცხოვრებელი სახლის გარე კანალიზაციის დაზიანებული ქსელის რეაბილიტაციის სამუშაოები	1000	გამარტ. შესყიდვა	აპრილი	II კვარტ.
		გამგეობის ადმინისტრაციული შენობნის წყალმომარაგებისა და კანალიზაციის დაზიანებულიქსელების რეაბილიტაციის სამუსაოების საპროექტო-სახარჯთაღრიცხვო დოკუმენტაციის შედგენა	150	გამარტ. შესყიდვა	აპრილი	II კვარტ.
		ქ. ხობის ტერიტორიაზე მომრავებული მაწანწალა ძაღლების, რომლებიც საშიშროებას უქმნიან მოსახლეობას, პრობლემის დადგენილი წესებით დაცვით მოგვარების მიზნით	800	გამარტ. შესყიდვა	მაისი	II-IV კვარტ.

		ქ. ხობში ცოტნე დადიანისა და სახოკიას ქუჩებზე სანიაღვრე არხის ამოწმენდის სამუშაოების საპროექტო-სახარჯთაღრიცხვო დოკუმენტაციის შედგენა	250	გამარტ. შესყიდვა	მაისი	II კვარტ.
		ა(ა)იპ „ხობის მუნიციპალიტეტის სათნოების სახლის“ მიმდებარე ტერიტორიაზე გარე კანალიზაციის დაზიანებული ქსელის რეაბილიტაციის სამუშაოები	500	გამარტ. შესყიდვა	მაისი	II კვარტ.
		მუნიციპალიტეტის ტერიტორიაზე გავრცელებული საშიში მავნებლის - ოქროკუდას მატლების წინააღმდეგ მოსახლეობის საკარმიდამო ნაკვეთებზე გასატარებელი ღონისძიებების უზრუნველყოფის მიზნით პრეპარატ „სუპერ ჰექტამეტრინი 100 ეკ“-ის შესაძენად და ნარგავების დასამუშავებლად ა) ბენზინი ევრო-რეგულარი	11677,5	კონს. ტენდერი	ივნისი	II კვარტ.
		მუნიციპალიტეტის ტერიტორიაზე გავრცელებული საშიში მავნებლის - ოქროკუდას მატლების წინააღმდეგ მოსახლეობის საკარმიდამო ნაკვეთებზე გასატარებელი ღონისძიებების უზრუნველყოფის მიზნით პრეპარატ „სუპერ ჰექტამეტრინი 100 ეკ“-ის შესაძენად და ნარგავების დასამუშავებლად ა) ევრო-დიზელი	1687,5	კონს. ტენდერი	ივნისი	II კვარტ.
		პირველი მაისის თემის საფილიპიოს უბანში რკინიგზის გადასასვლელზე საგზაო ნიშნების მოსაწყობა	700	გამარტ. შესყიდვა	ივნისი	II კვარტ.
		გამგეობის შენობის წყალმომარაგების სისტემის რეაბილიტაციის სამუშაოები	2527,33	გამარტ. შესყიდვა	ივლისი	III კვარტ.
		ხეთის თემის სოფელ ოხვამეკარის წყალსადენის დაზიანებული მაგისტრალის რეაბილიტაციის სამუშაოების საპროექტო-სახარჯთაღრიცხვო დოკუმენტაციის შედგენა	160,00	გამარტ. შესყიდვა	ივლისი	III კვარტ.
		სოფელ ძველი ხიბულის საყურაშვილოს უბანში ღელე სკურჩაზე არსებული ხიდ-ბოგირის სარეგულაციო კედლების აღდგენის სამუშაოების საპროექტო-სახარჯთაღრიცხვო დოკუმენტაციის შესადგენად	300,00	გამარტ. შესყიდვა	ივლისი	III კვარტ.

		სოფელ ძველი ხიბულის საღურწკაიოს უბანში ღელე სკურჩაზე არსებული ხიდ-ბოგირის სარეგულაციო კედლების აღდგენის სამუშაოების საპროექტო-სახარჯთაღრიცხვო დოკუმენტაციის შესადგენად		გამარტ. შესყიდვა	ივლისი	III კვარტ.
		სოფელ ძველი ხიბულის საკონჯარიოს უბანში წარეცხილი გზის რეაბილიტაციის სამუშაოების საპროექტო-სახარჯთაღრიცხვო დოკუმენტაციის შესადგენად		გამარტ. შესყიდვა	ივლისი	III კვარტ.
		სოფელ ძველ ხიბულაში საკონჯარიოსა და საღურწკაიოს უბნებში წარეცხილი გზის სარეაბილიტაციო სამუშაოების საპროექტო-სახარჯთაღრიცხვო დოკუმენტაციის შესადგენად	450,00	გამარტ. შესყიდვა	აგვისტო	III კვარტ.
		ქ. ხობში ცოტნე დადიანის №244-ში მდებარე საცხოვრებელ სახლთან არსებული გარე საკანალიზაციო სისტემის რეაბილიტაციის სამუშაოები	500,00	გამარტ. შესყიდვა	სექტემბერი	III კვარტ.
		ხეთის თემის სოფელ ოხვამეკარის სასმელი წყლის მაგისტრალის სარეაბილიტაციო სამუშაოები	2539,90	გამარტ. შესყიდვა	სექტემბერი	III კვარტ.
		სოფელ ძველი ხიბულის საღურწკაიოს უბანში ღელე სკურჩაზე არსებული ხიდ-ბოგირის სარეგულაციო კედლების აღდგენის სამუშაოები	5533,82	გამარტ. შესყიდვა	სექტემბერი	III კვარტ.
		ქ. ხობში ყოფილი სკოლა-ინტერნატის შენობის გარე კანალიზაციის ქსელის მოწესრიგების სამუშაოები	1600,00	გამარტ. შესყიდვა	სექტემბერი	III კვარტ.
		ქ. ხობში ცოტნე დადიანისა და თედო სახოკიას ქუჩებზე სანიაღვრე არხის ამოწმენდის სამუშაოები	4296,71	გამარტ. შესყიდვა	სექტემბერი	III კვარტ.
		სოფელ ძველ ხიბულაში საკონჯარიოსა და საღურწკაიოს უბნებში წარეცხილი გზის სარეაბილიტაციო სამუშაოები	8580,44	გამარტ. შესყიდვა	ოქტომბერი	III კვარტ.
		ნოჯიხევის თემის სოფელ ნოჯიხევში გზის ასფალტობეტონის საფარის წყალამრიდი ნაგებობის მოწყობის სამუშაოების საპროექტო-სახარჯთაღრიცხვო დოკუმენტაციის შედგენა	300,00	გამარტ. შესყიდვა	ნოემბერი	IV კვარტ.

		ნოჯიხევის თემის სოფელ ნოჯიხევში გზის ასფალტობეტონის საფარის წყალამრიდი ნაგებობის მოწყობის სამუშაოები	4700,00	გამარტ. შესყიდვა	ნოემბერი	IV კვარტ.
		ქ. ხობში ყაზბეგის ქუჩაზე რკინიგზისქვეშა გასასვლელის მოწესრიგების სამუშაოების საპროექტო-სახარჯთაღრიცხვო დოკუმენტაციის შედგენა	900,00	გამარტ. შესყიდვა	ნოემბერი	IV კვარტ.
		ქ. ხობში ყაზბეგის ქუჩაზე რკინიგზისქვეშა გასასვლელის მოწესრიგების სამუშაოები	18728,10	გამარტ. შესყიდვა	ნოემბერი	IV კვარტ.
		ხეთის თემის საქირიოს უბანში ძლიერი წვიმის შედეგად წარეცხილი ხიდის სარეაბილიტაციო სამუშაოები	4700,00	გამარტ. შესყიდვა	ნოემბერი	IV კვარტ.
		ხეთის თემის საქირიოს უბანში ძლიერი წვიმის შედეგად წარეცხილი ხიდის სარეაბილიტაციო სამუშაოების საპროექტო-სახარჯთაღრიცხვო დოკუმენტაციის შედგენა	300,00	გამარტ. შესყიდვა	ნოემბერი	IV კვარტ.
		ნოჯიხევის თემში საბავშვო ბაღისა და საექიმო ამბულატორიის შენობების წყალგაყვანილობის სისტემის მოწყობის სამუშაოები	2350,00	გამარტ. შესყიდვა	ნოემბერი	IV კვარტ.
		ნოჯიხევის თემში საბავშვო ბაღისა და საექიმო ამბულატორიის შენობების წყალგაყვანილობის სისტემის მოწყობის სამუშაოების საპროექტო-სახარჯთაღრიცხვო დოკუმენტაციის შედგენა	150,00	გამარტ. შესყიდვა	ნოემბერი	IV კვარტ.
			4565202,28			

დ) დანართი 2-ში მცირდება:

120 ლარით უპეესის შეძენის ასიგნება; 180 ლარით კარტრიჯის შეძენის ასიგნება; 200 ლარით კარტრიჯის დატუმბვის ასიგნება; 300 ლარით ფაქსის შეძენის ასიგნება; 400 ლარით კომპიუტრეული მომსახურეობის ასიგნება; 450 ლარით ინტერნეტით მომსახურეობის ასიგნება; 150 ლარით სატელეფონო მომსახურეობის ასიგნება; 400 ლარით წყლის ხარჯის ასიგნება; 600 ლარით ელექტროენერგიის ხარჯის ასიგნება; 3000 ლარით წიგნების შეძენის ასიგნება; 620 ლარით "კვალი ნათელი" ღონისძიების ასიგნება; 2490 ლარით მივლინებების ასიგნება; 800 ლარით ელექტროენერგისს ხარჯის ასიგნება; 1100 ლარით წიგნების შეძენის ასიგნება;

ე) დანართი 2-ში იზრდება:

300 ლარით გაზეთების შეძენის ასიგნება; 200 ლარით ჟურნალების შეძენის ასიგნება; 850 ლარით საოფისე მაგიდების შეძენის ასიგნება; 1000 ლარით საგორაო სავარძელის შეძენის ასიგნება; 70 ლარით სათლის შეძენის ასიგნება; 250 ლარით ცოცხის შეძენის ასიგნება; 40 ლარით ხელსახოცის შეძენის ასიგნება; 100 ლარით იატაკის ტილოს შეძენის ასიგნება; 60

ლარით მაგიდის ტილოს ასიგნება; 60 ლარით მინის საწმენდი ტილოს შეძენის ასიგნება; 100 ლარით იატაკის საწმენდი ჯოხის შეძენის ასიგნება; 40 ლარით სარეცხი მჟავის შეძენის ასიგნება; 100 ლარით ნაგვის ურნის შეძენის ასიგნება; 20 ლარით ტუალეტის ქაღალდის შეძენის ასიგნება; 60 ლარით ტუალეტის საწმენდი (იხვის) შეძენის ასიგნება; 1000 ლარით ელექტრო გამათბობლების შეძენის ასიგნება; 3600ლარით კომპიუტერის შეძენის ასიგნება; 1200 ლარით სკამების შეძენის ასიგნება; 1600 ლარით საფარდე ქსოვილის შეძენის ასიგნება; 2000 ლარით საახალწლო ღონისძიების ხარჯის ასიგნება;

ვ) განკარგულების პირველი პუნქტის „დ“ და „ე“ ქვეპუნქტებით განხორციელებული ცვლილებების გათვალისწინებით, დანართი 3 ჩამოყალიბდეს შემდეგი რედაქციით

„დანართი 2
ხობის მუნიციპალიტეტის საკრებულოს
2012 წლის 9 იანვრის N2 განკარგულებისა

ა(ა)იპ „ხობის მუნიციპალიტეტის კულტურის ცენტრი“-ს
2012 წლის ადგილობრივი შესყიდვების გეგმა

№	დანაყოფის კოდი	დანაყოფის დასახელება	სავარაუდო ღირებულება	შესყიდვის საშუალება	შესყიდვის დაწყების სავარაუდო ვადები	შესყიდვის ობიექტის მიწოდების სავარაუდო ვადა
		ბანკის მომსახურების ხარჯი	300			
1	221	**ბანკის მომსახურების ხარჯი**	300	გამარტ. შესყიდვა	იანვარ–დეკემბერი	I-IV კვარტ.
		დაცვის ხარჯები	47100			
2	221	**შენობა-ნაგებობების დაცვის ხარჯი**	**47100**	გამარტ. შესყიდვა	იანვარ–დეკემბერი	I-IV კვარტ.
		ძუკუ ლოლუას მუზეუმის იჯარის	1200			
3	221	**ბინის ქირა**	**1200**	გამარტ. შესყიდვა	იანვარ–დეკემბერი	I-IV კვარტ.
		ტენდერის განთავსება	600			
		წიგნები	1900			
		სპეცსახსრების ღონისძიებები	23000			
		დანარჩენი ღონისძიება	57650	გამარტ. ტენდერი		
4	221	**სხვა დანარჩენ საქონელსა და მომსახურებაზე გაწეული დანარჩენი ხარჯი**	**83150**	გამარტ. შესყიდვა	იანვარ–დეკემბერი	I-IV კვარტ.
		ფაილი	200			
		საქაღალდე (ცელულოიდის)	0			
		დამჭერიანი საქაღალდე	0			
		ბლოკნოტი	70			
		რეგეული პატარა	18			

		საკანცელარიო რვეული	120			
		ბრძანების წიგნი	0			
		კორესპოდენციების აღრიცხვის ჟურნალი	0			
		ფერადი ფლომასტერი	0			
		საკანც. ჟურნალი	20			
		საკანცელარიო დანა	75			
		საქაღალდე თარო	0			
		ფანქარი	15			
		მარკერი	40			
		საშლელი	0			
		ასაკინძი ლენტი	0			
		საკანცელარიო ნივთების ჩასაწყობი	0			
		კალკულატორი	60			
		ფაქსის ქაღალდი	0			
		კონვერტი	0			
		კონვერტი ა4	0			
		კონვერტი ა5	0			
		კონვერტი პატარა	0			
		საქმის ყდა	0			
		ჭიკარტი	0			
		კლიპსი	0			
		სახაზავი	10			
		სტიკერი (სანიშნე ქაღალდი)	60			
		სტიკერი (მწებავი)	60			
		ანტისტეპლერი	60			
		წაწუნა	0			
		მაგიდის კალენდრის დაფა	35			
		სკოჩი	100			
		მაგიდის კალენდარი	30			
		დასაწებებელი ლენტი	0			
		სტეპლერის ტყვიები	20			
		სტეპლერი პატარა	45			
		სტეპლერი საშუალო	50			
		სტეპლერი დიდი	0			
		ბაინდერი	140			
		საქაღალდე (სწრაფჩამკერი)	100			
		დირაკოლი	9			
		წებო	30			
		ქაღალდის სამაგრი	0			
		ფაილი	0			
		კორექტორი	22,5			
		ბეჭდის ბალიში	0			
		ლენტი ოქმებისათვის	0			
		ფანქრის სათლელი	1,5			

		ბურთულიანი პასტა	30			
		ბურთულიანი პასტა	60			
		სკრეპი	10			
		მარკერი	25			
		ფაილებიანი საქაღალდე	90			
		საფანქრე ჭიქა	50			
		მაგიდის ნაბორი	50			
		dvd დისკი	50			
		cd დისკი	30			
		ვიდეო კასეტა	200			
		ტუშის კალამი	40			
		მაკრატელი	10			
5	**223**	**საკანცელარიო საქონელი**	**2036**	გამარტ. შესყიდვა	იანვარ–დეკემბერი	I-IV კვარტ.
		ქაღალდი საბეჭდი A4 80გრ./500	900			
		ქაღალდი საწერი A4 45გრ./200	210			
		ქაღალდი მოწმობებისათვის	0			
		ფერადი ქაღალდი	50			
		საოქმე ქაღალდი	0			
		მატერიალურ ფასეულობათა დავთარი	20			
		მიმდ. ანგარიშსწორების დავთარი	20			
		უწყისის ფორმები	50			
		სასაქონლო ზედნადები	0			
6	**223**	**საწერ-სახაზავი ქაღალდის, საბუღალტრი ბლანკების, ბიულეტენების და სხვა ანალოგიური მასალების შეძენა**	**1250**	გამარტ. შესყიდვა	იანვარ–დეკემბერი	I-IV კვარტ.
		გაზეთები	1000			
		ჟურნალები	1200			
7	**223**	**ნორმატ. აქტების, საცნობარო და სპეციალური ლიტერატურის, ჟურნალ-გაზეთების შეძენა და საგამომცემლო-სასტამბო ხარჯები**	**2200**			
		ტელევიზორი	0			
		მაცივარი	0			
		კომპიუტერული ტექნიკა	0			
		ფლეშმეხსიერება	125			
		მოდემი (მაგთიფიქსის)	0			
		სკანერი	0			
		„უპეეს" შეძენა	0			

		ასლგადამღები	0			
		კატრიჯ. შეძენა, დატუმბვა	0			
		კატრიჯის შეძენა	120			
		ქსეროქსის კოტრიჯის შეძენა	0			
		კატრიჯის შეძენა	0			
		კატრიჯის დატუმბვა	200			
		ფოტო-ვიდეო-აუდიო აპარატ.	0			
		ფოტოაპარატი	0			
		ციფრული ფოტოაპარატი	0			
		მობილური ტელეფონი	0			
		ტელეფონის აპარატი	0			
		ტელეფონი (სტაც.)	0			
		ტელეფონი (ეკრანით)	0			
		ფაქსის აპარატი	0			
		მუსიკალური ინსტრუმენტი	1000			
		გამათბობელი და გამაგრილებელი ტექნიკა	0			
			0			
		სხვა მცირეფასიანი საოფისე ტექნ. შეძენა და მონტაჟი	0			
		ბეჭედი, შტამპი	0			
8	**223**	**მცირეფასიანი საოფისე ტექნიკის შეძენა და დამონტაჟება**	**1445**	გამ.შეს	იანვარ–დეკემბერი	I-IV კვარტ.
		კარადა	1400			
		სკამები	1200			
		სამუშაო მაგიდა	1050			
9	**223**	**საოფისე ავეჯი**	**3650**	გამ.შეს	იანვარ–დეკემბერი	II კვარტ.
		საგორაო სავარძელი	1300			
10	**223**	**რბილი ავეჯი**	**1300**	გამარტ. შესყიდვა	იანვარ–დეკემბერი	I-IV კვარტ.
		ქლორის მჟავა	20			
		სახეხი	10			
		ხელთათმანი	60			
		რეზინის ხელთათმანი	30			
		საპონი	40			
		სათლი (ვედრო)	80			
		ცოცხი	450			
		აქანდაზი	10			
		ღრუბელი	0			
		სანთელი	0			
		ხელსახოცი	0			
		ტილო იატაკის საწმენდი	175			
		ტილო მაგიდის	80			

		მინის საწმენდი	90			
		იატაკის საწმენდი ჯოხი	130			
		სარეცხი ჟელე	15			
		ავეჯის საწმენდი სითხე	0			
		სარეცხი სითხე (მჟავა)	60			
		საცხი (იატაკის საპრიალებელი)	0			
		სარეცხი საპონი	10			
		იატაკის ჯაგრისი	0			
		ფეხსაწმენდი თექა	0			
		ნაგვის ყუთი	135			
		ჟალუზის საწმენდი	0			
		ტუალეტის ქაღალდი	30			
		დეზადორი	0			
		პირსახოცი	0			
		ტუალეტის საწმენდი (იხვი)	140			
		ჭურჭლის სარეცხი საშუალება	0			
11	**223**	**ოფისისათვის სანიტ. საგნების და საჭირო მასალების შეძენა**	**1565**	გამარტ. შესყიდვა	იანვარ–დეკემბერი	I-IV კვარტ.
		კომპიუტერული მომსახურება	300			
		კონდიციონერის მონტაჟი	200			
12	**223**	**საოფისე მოწყობილობების მიმდ. რემონტის ხარჯი**	**500**	გამარტ. შესყიდვა	იანვარ–დეკემბერი	I-IV კვარტ.
		სატელეფონო მომსახურება	550			
		ინტერნეტმომსახურება	270			
		ფიჭური მომსახურება	0			
		სატელეფონო ბარათების შეძენა	360			
13	**223**	**კავშირგაბმულობის ხარჯი**	**1180**	გამარტ. შესყიდვა	იანვარ–დეკემბერი	I-IV კვარტ.
		ელენერგიის ხარჯი	7000			
		წყლის ხარჯი	4600			
		ბუნებრ. და თხევადი აირ. ხარჯ.				
		კანალიზ. და ასინილიზ. ხარჯ				
		გათბობის ხარჯი (შეშა)				
		შენობ. მიმდ. ტერ. დასუფთავების მოსაკრებელი	360			
14	**223**	**კომუნალური ხარჯი**	**11960**	გამარტ. შესყიდვა	იანვარ–დეკემბერი	I-IV კვარტ.
		ელ. გამაგრძელებელი	100			
		ელ. გამანაწილებელი	30			
		როზეტი	40			
		ჩამრთველი	20			
		ელემენტი	50			
		კარის საკეტი	250			

		ელექტრო გამათბიბელი	1000			
		საფარდე ქსოვილი	1600			
15		ბოქლომი	50			
		ადაპტორი (დამცავი)	180			
16	**223**	**ოფისის ხარჯი რომელიც არ არის კლასიფიცირებული**	**3320**	გამარტ. შესყიდვა	იანვარ–დეკემბერი	I-IV კვარტ.
		დიზელის საწვავი	5980			
17	228	**საწვავ/საპოხი მასალების შეძენა**	**5980**	გამარტ. ელექტ. ტენდერი	იანვარ–დეკემბერი	I-IV კვარტ.
		ტრანსპორტის რემონტის ხარჯი	0			
18	**228**	**მიმდინარე რემონტის ხარჯი**	**0**	გამარტ. შესყიდვა	იანვარ–დეკემბერი	I-IV კვარტ.
		სატრანსპორტო სათადარიგო ნაწილები	324			
	228	**ტრანსპ. და ტექნ. არაკლასიფიცირებული ხარჯები**	**324**	გამარტ. შესყიდვა	იანვარ–დეკემბერი	I-IV კვარტ.
19		კონდიციონერი	1500			
		კომპიუტერის კომპლექტი	4900			
	311	**მანქანა-დანადგარები და ინვენტარი**	**6400**	გამარტ. შესყიდვა	იანვარ–დეკემბერი	I-IV კვარტ.

ზ) დანართი 3-ში მცირდება:

1000 ლარით წყალის შეძენის ასიგნება; 1000 ლარით ელენერგიის საფასურის შეძენის ასიგნება;

თ) დანართი 3-ში იზრდება:

1250 ლარით 2 ცალი მაცივარის შეძენის ასიგნება; 750 ლარით კომპიუტერული მოწყობილობები და მარაგი შეძენის ასიგნება;

ი) განკარგულების პირველი პუნქტის „ზ“ და „თ“ ქვეპუნქტებით განხორციელებული ცვლილებების გათვალისწინებით, დანართი 3 ჩამოყალიბდეს შემდეგი რედაქციით

„დანართი 3
ხობის მუნიციპალიტეტის საკრებულოს
2012 წლის 9 იანვრის N2 განკარგულებისა

ა(ა)იპ ,,ხობის მუნიციპალიტეტის სკოლამდელი სააღმზრდელო გაერთიანების“ 2012 წლის ადგილობრივი შესყიდვების გეგმა

№	დანაყოფის კოდი	დანაყოფის დასახელება	სავარაუდო ღირებულება	შესყიდვის საშუალება	შესყიდვის დაწყების სავარაუდო ვადები	შესყიდვის ობიექტის მიწოდების სავარაუდო ვადა
		კვერცხი	7321,00			
		ჭარხალი	338,91			
1	**031**	**სოფლის მეურნეობისა და ბაღჩეულის პროდუქტები**	**7659,91**	გამარტ. ელექტრ. ტენდერი	თებერვალ-დეკემბერი	I-IV კვარტალი
		კარტოფილი	12361,21			
		ხახვი	1254,18			
		ნიორი	2079,99			
		კომბოსტო	1109,25			
		სტაფილო	1550,69			
		ლობიო	3615,40			
2	**032**	**ბურღულეული, კარტოფილი, ბოსტნეული, ხილი და თხილეული**	**21970,72**	გამარტ. ელექტრ. ტენდერი	თებერვალ-დეკემბერი	I-IV კვარტალი
		გათბობის ხარჯი (შეშა)	14000			
3	**034**	**მეტყევეობისა და ხე-ტყის პროდუქტები**	**14000**	გამარტ. ელექტრ. ტენდერი	სექტემბერი	I-IV კვარტალი
		თხევადი გაზი	13300			
4	**091**	**საწვავი**	**13300**	გამარტ. ელექტრ. ტენდერი	თებერვალ-დეკემბერი	I-IV კვარტალი
		ელ.ენერგიის საფასური	6600			
5	**093**	**ელექტრო, სითბური, მზისა და ბირთვული ენერგია**	**6600**	გამარტ. შესყიდვა	იანვარ-დეკემბერი	I-IV კვარტალი
		ქლორის მჟავა	516			
6	**144**	**მარილისა და სუფთა ნატრიუმის ქლორიდი**	**516**	გამარტ. შესყიდვა	იანვარ-დეკემბერი	I-IV კვარტალი
		სახეხი	70,20			
7	**148**	**სხვადასხვა არალითონური მინერალური პროდუქტი**	**70,20**	გამარტ. შესყიდვა	იანვარ-დეკემბერი	I-IV კვარტალი
		საქ.ხორცი	16251,29			

		ქათმის ხორცი	9059,07			
		თევზის ხორცი (ფილე)	7540,20			
8	**151**	**ცხოველური პროდუქტები, ხორცი და ხორცის პროდუქტები**	**32850,56**	გამარტ. ელექტრ. ტენდერი	თებერვალ-დეკემბერი	I-IV კვარტალი
		ტომატ-პასტა	3171,48			
9	**153**	**ხილი, ბოსტნეული და მონათესავე პროდუქტები**	**3171,48**	გამარტ. ელექტრ. ტენდერი	თებერვალ-დეკემბერი	I-IV კვარტალი
		რაფირინებული ზეთი	4739,60			
10	**154**	**ცხოველური ან მცენარეული ზეთები და ცხიმები**	**4739,60**	გამარტ. ელექტრ. ტენდერი	თებერვალ-დეკემბერი	I-IV კვარტალი
		შესქელებული რძე	12361,2			
		კარაქი	3674,2			
11	**155**	**რძის პროდუქტები**	**16035,4**	გამარტ. ელექტრ. ტენდერი	თებერვალ-დეკემბერი	I-IV კვარტალი
		კისელი	7050,89			
		მანანის ბურღული	1266,39			
		ბრინჯი	1037,04			
12	**156**	**დაფქვილი მარცვლეულის პროდუქტები, სახამებელი და სახამებლის პროდუქტები**	**9354,32**	გამარტ. ელექტრ. ტენდერი	თებერვალ-დეკემბერი	I-IV კვარტალი
		მარილი	564,66			
		შაქარი	5240,99			
		მწვანილი	4187,55			
		მაკარონი	3746,40			
		ვერმიშელი	3493,42			
		კაკაო	1389,44			
		პური	19212,81			
		ფუნთუშა	13667,43			
		შავი ჩაი	1403,31			
		შოკოლადი	393,85			
		ვაფლი	306,15			
13	**158**	**სხვადასხვა საკვები პროდუქტები**	**53606,01**	გამარტ. ელექტრ. ტენდერი	თებერვალ-დეკემბერი	I-IV კვარტალი
		რეზინის ხელთათმანი	168			
14	**184**	**სპეციალური ტანსაცმელი და აქსესუარები**	**168**	გამარტ. შესყიდვა	იანვარ-დეკემბერი	I-IV კვარტალი
		საჩუქრები და ჯილდოები	**5000**			
15	**185**	**საჩუქრები და ჯილდოები**	**5000**	გამარტ. ელექტრ. ტენდერი	დეკემბერი	IV კვარტალი
		ჟურნალი დანართით	1150			

16	**222**	**გაზეთები,სამეცნიერო ჟურნალები, პერიოდიკა და ჟურნალები**	**1150**	გამარტ. შესყიდვა	მაისი-ივნისი	IIკვარტალი
		სახელმძღვანელო	**408**			
17	**224**	**მარკები,ქვითრების ფორმები,საკრედიტობილეთები,საქციო სერთიფიკატები, ვაჭრობის სარეკლამო მასალები**	**408**	გამარტ. შესყიდვა	ნოემბერ-დეკემბერი	IV კვარტალი
		ფაილი	208			
		რვეული (40ფ)	180			
		სახატავი რვეული	240			
		ბლოკნოტი	70			
		რვეული (პატარა 12ფ)	75			
		საკანცელარიო რვეული	160			
		ბრძანების წიგნი	72			
		კორესპოდენციის აღრიცხვის ჟურნალი	48			
		მატერიალურ ფასეულობათა დავთარი	60			
		მიმ.ანგარიშსწორების დავთარი	2			
		უწყისის ფორმები	40			
		გოფრირებული მუყაო	120			
		საქონლის აღრიცხვის ჟურნალი	145			
18	**228**	**ქაღალდის ამ მუყაოს სარეგისტრაციო ჟურნალები/წიგნები, საბუღალტრო წიგნები, ფორმები და სხვა ნაბეჭდი საკანცელარიო ნივთები**	**1420**	გამარტ. შესყიდვა	იანვარ-დეკემბერი	I-IV კვარტალი
		ფერადი ფლომასტერი	170			
		საკანცელარიო დანა	5			
		საქაღალდე თარო	30			
		ფანქარი	300			
		ფანქარი	70			
		მარკერი	120			
		საშლელი	35			
		კალკულატორი	75			
		ჭიკარტი	105			
		სახაზავი	24			
		სტიკერი (სანიშნე ქაღალდი)	37,50			
		სტიკერი (მწებავი)	75			
		ანტისტეპლერი	8			
		წაწუნა	10			
		სკოჩი	120			
		სკოჩი პატარა	35			
		სტეპლერის ტყვიები	37			

		სტეპლერი საშუალო	100			
		ბაინდერი	90			
		საქაღალდე (სწრაფჩამკერი)	90			
		წებო	205,6			
		კორექტორი	80			
		ფანქრის სათლელი	27			
		ბურთულიანი პასტა	89			
		ბურთულიანი პასტა	30			
		ქაღალდის სამაგრი (სკრეპი)	29,4			
		ფაილიანი საქაღალდე	156			
		ქაღალდი საბეჭდი	2000			
		ქაღალდი მოწმობებისათვის	12			
		ფერადი ქაღალდი	260			
19	**301**	**საოფისე მანქანები, კომპიუტერებიოს, პრინტერების და ავეჯის გარდა**	**4425,50**	გამარტ. შესყიდვა	იანვარ-დეკემბერი	I-IV კვარტალი
		cd დისკი	20			
		კატრიჯის შეძენა	300			
		პროცესორი	500			
		მონიტორი	250			
		ლაზერული პრინტერი	350			
		კლავიატურა	25			
		მაუსი	15			
		უპეესი	80			
		დინამიკი	30			
20	**302**	**კომპიუტერული მოწყობილობები დამარაგი**	**1570**	გამარტ. შესყიდვა	იანვარ-დეკემბერი	I-IV კვარტალი
		ელ.გამაგრძელებელი	10			
		ელ.გამანაწილებელი	6			
21	**313**	**იზოლირებული მავთული და კაბელი**	**16**	გამარტ. შესყიდვა	იანვარ-დეკემბერი	I-IV კვარტალი
		ელემენტი	1			
22	**314**	**აკუმულატორები, პირველადი ელემენტები და პირველადი ბატარეები**	**1**	გამარტ. შესყიდვა	იანვარ-დეკემბერი	I-IV კვარტალი
		ნათურა	147			
23	**315**	**გასანათებელი მოწყობილობები და ელექტრონათურები**	**147**	გამარტ. შესყიდვა	იანვარ-დეკემბერი	I-IV კვარტალი
		სატელეფონო ბარათების შეძენა	300			
24	**317**	**ელექტრონული, ელექტრომექანიკური და ელექტროტექნიკური მომარაგება**	**300**	გამარტ. შესყიდვა	იანვარ-დეკემბერი	I-IV კვარტალი
		საპონი	238,70			
		ტუალეტის ქაღალდი	630			

25	**337**	**პირადი ჰიგიენის პროდუქტები**	**868,70**	გამარტ. შესყიდვა	იანვარ-დეკემბერი	I-IV კვარტალი
		ფუნჯის ნაბორი	50,00			
		პლასტელი	140,00			
26	**378**	**ხელთნაკეთობები და ხელოვნების ნივთების შესაქმნელად ასჭირო მასალები**	**190,00**	გამარტ. შესყიდვა	იანვარ-დეკემბერი	I-IV კვარტალი
		სკამი (საბავშო)	300,00			
		საწერი მაგიდა	120,00			
		წიგნის კარადა	100,00			
		საოფისე თაროები	880,00			
		ტანსაცმლის კარადები	300,00			
		სტელაჟი	300,00			
27	**391**	**ავეჯი**	**2000,00**	გამარტ. შესყიდვა	აპრილი-მაისი	II კვარტალი
		მაკრატელი	57,5			
		ცოცხი	435			
		აქანდაზი	54			
		ასანთი	70			
		უნიტაზის საწმენდი ჯაგრისი	58			
		ღრუბელი	210,8			
28	**392**	**ავეჯეულობა**	**885,30**	გამარტ. შესყიდვა	იანვარ-დეკემბერი	I-IV კვარტალი
		ტილო იატაკის საწმენდი	430			
		ტილო მაგიდის საწმენდი	346			
		ტილო მინის საწმენდი	137,50			
		სუფრის ხელსახოცი	271			
		იატაკის საწმენდი ჯოხი	70			
29	**395**	**ქსოვილის ნივთები**	**1254,50**	გამარტ. შესყიდვა	იანვარ-დეკემბერი	I-IV კვარტალი
		ელექტრო ღუმელი	100,00			
		ღუმელი	1800,00			
		საოჯახო დანადგარების ნაწილები	500,00			
		მაცივარი	2120,00			
		ღუმელი გაზის	100,00			
30	**397**	**საოჯახო ტექნიკა**	**4620,00**	გამარტ. შესყიდვა	მაისი-დეკემბერი	II-IV კვარტალი
		საეცხი ჟელე	403,20			
		სარეცხი ფხვნილი ,,ტაიდი"	390			
		სარეცხი ,,ფეირი"	500			
		ავეჯის საწმენდი სითხე	10			
		ტუალეტის საწმენდი (იხვი)	468			
		სარეცხი ,,რაქშა"	75			
		სარეცხი ,,კომეტი"	125			

31	**398**	**საწმენდი და საპრიალებელი პროდუქტები**	**1971,20**	გამარტ. შესყიდვა	იანვარ-დეკემბერი	I-IV კვარტალი
		წყლის ხარჯი	4352			
32	**411**	**ბუნებრივი წყალი**	**4352**	გამარტ. შესყიდვა	იანვარ-დეკემბერი	I-IV კვარტალი
		წყლის ტუმბოები	150			
33	**421**	**საწარმოო დანადგარები და მექანიკური ენერგიის გამოყენება**	**150**	გამარტ. შესყიდვა	მაისი-ივნისი	IIკვარტალი
		საკეტის გულარი	25			
		კარის საკეტი	100			
		ბოქლომი	25			
34	**445**	**ხელსაწყოები, საკეტები, გასაღებები, ანჯამები, დამჭერები, ჯაჭვები და ზამბარები/რესორები**	**150**	გამარტ. შესყიდვა	იანვარ-დეკემბერი	I-IV კვარტალი
		წყლის საღებავი (გუაში)	250			
		საღებავი	209			
35	**448**	**საღებავები, ლაქები და მასტიკები**	**459**	გამარტ. შესყიდვა	იანვარ-დეკემბერი	I-IV კვარტალი
		კატრიჯის დატუმბვა	300			
		კომპიუტერული მომსახურება	100			
36	**503**	**პერსონალური კომპიუტერების, საოფისე აპარატურის, სატელეკომუნიკაციო და აუდიო ვიზუალური მოწყობილობების შეკეთება, ტექნიკური მომსახურება და მათთან დაკავშირებული მომსახურებები**	**400**	გამარტ. შესყიდვა	იანვარ-დეკემბერი	I-IV კვარტალი
		ტრანსპორტის დაქირავება	1920			
37	**601**	**საავტომობილო ტრანსპორტის მომსახურებები**	**1920**	გამარტ. შესყიდვა	იანვარ-დეკემბერი	I-IV კვარტალი
		სატელეფონო მომსახურება	120			
		ინტერნეტ მომსახურება	800			
38	**642**	**სატელეკომუნიკაციო მომსახურებები**	**920**	გამარტ. შესყიდვა	იანვარ-დეკემბერი	I-IV კვარტალი
		ბანკის მომსახურების ხარჯი	300			
39	**661**	**საბანკო და საინვესტიციო მომსახურებები**	**300**	გამარტ. შესყიდვა	იანვარ-დეკემბერი	I-IV კვარტალი
		აუდიტის მომსახურების ხარჯი	300			
40	**792**	**საბუღალტრო, აუდიტორული და ფისკალური მომსახურებები**	**300**	გამარტ. შესყიდვა	ივლისი-სექტემბერი	II-IV კვარტალი

		ჯამი:	**219220,40**			

კ) დანართი 5-ში მცირდება:

2290 ლარით მცირდება 19 ცალი გამოსასვლელი ქურთუკის შეძენის ასიგნება; 2370 ლარით 21 ცალი გამოსასვლელი ქურთუკის შეძენის ასიგნება; 2071 ლარით 40 ცალი საწვიმარი ქურთუკის შეძენის ასიგნება; 739 ლარით 14 ცალი სპორტული ჩანთის შეძენის ასიგნება; 926 ლარით მედიკამენტების შეძენის ასიგნება; 144 ლარით მატჩებზე სასწრაფო სამედიცინო დახმარების მომსახურება; 230 ლარით სამედიცინო დახმარების მომსახურების ასიგნება; 1200 ლარით გუნდის შეკრების ხარჯების ასიგნება;

ლ) დანართი 5-ში იზრდება:

410 ლარით ფარდებისა და ჩამოსაკიდი აქსესუარების შეძენის ასიგნება; 30 ლარით 1 ცალი კედლის საათის შეძენის ასიგნება; 60 ლარით 2 ცალი ელექტრო ჩაიდნის შეძენის ასიგნება; 2000 ლარით ფეხბურთის ფედერაციის საწევროს ხარჯების ასიგნება;

მ) განკარგულების პირველი პუნქტის „კ“ და „ლ“ ქვეპუნქტებით განხორციელებული ცვლილებების გათვალისწინებით, დანართი 5 ჩამოყალიბდეს შემდეგი რედაქციით:

დანართი 5
ხობის მუნიციპალიტეტის საკრებულოს
2012 წლის 9 იანვრის N2 განკარგულებისა

ა(ა)იპ „ხობის მუნიციპალიტეტის საფეხბურთო კლუბი „კოლხეთი“-ს
2012 წლის ადგილობრივი შესყიდვების გეგმა

№	დანაყოფის კოდი	დანაყოფის დასახელება	სავარაუდო ღირებულება	შესყიდვის საშუალება	შესყიდვის დაწყების სავარაუდო ვადები	შესყიდვის ობიექტის მიწოდების სავარაუდო ვადა
		ბენზინი	675		იანვარ-დეკემბერი	I-IV კვარტ.
		დიზელი	9324			
1	**091**	**საწვავი**	**9999**	გამარტ. ელექტრ. ტენდ.	იანვარ-დეკემბერი	I-IV კვარტ.
		ელენერგიის ხარჯი	2000			
2	**093**	**ელექტრო, სითბური, მზისა და ბირთვული ენერგია**	**2000**	გამარტ. შესყიდვა	იანვარ-დეკემბერი	I-IV კვარტ.
		ქლორის მჟავა	60			
3	**144**	**მარილისა და სუფთა ნატრიუმის ქლორიდი**	**60,00**	გამარტ. შესყიდვა	იანვარ-დეკემბერი	I-IV კვარტ.
		სპორტული ჟილეტი („ბეზრუკავკა")	260			
4	**182**	**გარე ტანსაცმელი**	**260**	გამარტ. შესყიდვა	ივლისი-ნოემბერი	III-IV კვარტ.
		მეკარის ხელთათმანი	300			
		რეზინის ხელთათმანი	9			
		სპორტული ფორმა	2992			

		ეკიპირება	4530			
5	**184**	**სპეციალური ტანსაცმელი და აქსესუარები**	**7831**	გამარტ. შესყიდვა	ივლისი-ნოემბერი	III-IV კვარტ.
		ბუცები	12000			
6	**188**	**ფეხსაცმელი**	**12000**	გამარტ. ელექტრ. ტენდ.	ივლისი-ნოემბერი	III-IV კვარტ.
		დროშის ჰიმნისა და გერბის შექმნა	1500			
7	**221**	**ნაბეჭდი წიგნები, ბროშურები და საინფორმაციო ფურცლები**	**1500**	გამარტ. შესყიდვა	იანვარ-დეკემბერი	I-IV კვარტ.
		ფაილი	10			
		საქაღალდე (ცელულოიდის)	15			
		დამჭერიანი საქაღალდე	15			
		ბლოკნოტი	32			
		საკანცელარიო რვეული	8			
		კორესპოდენციების აღრიცხვის ჟურნალი	12			
		მატერიალურ ფასეულობათა დავთარი	20			
		მიმდ. ანგარიშსწორების დავთარი (100 ფურცლიანი)	20			
		სასაქონლო ზედნადები	9			
		უწყისის ფორმები	4			
8	**228**	**ქაღალდის ამ მუყაოს სარეგისტრაციო ჟურნალები/წიგნები, საბუღალტრო წიგნები, ფორმები და სხვა ნაბეჭდი საკანცელარიო ნივთები**	**145**	გამარტ. შესყიდვა	იანვარ-დეკემბერი	I-IV კვარტ.
		ფერადი ფლომასტერი	4			
		საკანც. ჟურნალი	20			
		საკანც. დანა	2			
		ფანქარი	10			
		კალკულატორი	15			
		ფაქსის ქაღალდი	50			
		კონვერტი DL	30			
		ჭიკარტი	2			
		სახაზავი	5			
		სტიკერი (მწებავი)	25			
		წაწუნა	4			
		სკოჩი (დიდი)	100			
		მაგიდის კალენდარი	5			
		სტეპლერის ტყვიები	10			
		სტეპლერი საშუალო	7			
		საქაღალდე (სწრაფჩამკერი)	25			
		წებო	2			
		კორექტორი	8			
		ფანქრის სათლელი	2			

		ბურთულიანი პასტა	15			
		ბურთულიანი პასტა	20			
		სკრეპი	4			
		ფაილებიანი საქაღალდე	50			
		მაგიდის ნაბორი	15			
		ქაღალდი საბეჭდი A4 80გრ./500	250			
		ქაღალდი საწერი A4 45გრ./200	45			
		დაფა	70			
9	**301**	**საოფისე მანქანები, კომპიუტერებიოს, პრინტერების და ავეჯის გარდა**	**795**	გამარტ. შესყიდვა	იანვარ-დეკემბერი	I-IV კვარტ.
		dvd დისკი	80			
		ფლეშმეხსიერება	90			
		..უპეეს"-ი	100			
10	**302**	**კომპიუტერული მოწყობილობები დამარაგი**	**270**	გამარტ. შესყიდვა	იანვარ-დეკემბერი	I-IV კვარტ.
		ელ მრიცხველის დამონტაჟება	400			
11	**311**	**ელექტრონული ძრავები, გენერატორები და ტრანსფორმატორები**	**400**			
		ადაპტორი (დამცავი)	50			
		ელ.გადამყვანი (დიდი)	20			
		ვენტილატორი	50			
		ელ.გადამყვანი პატარა	14			
12	**312**	**ელექტროენერგიის გამანაწილებელი და საკონტროლო აპარატურა**	**134**	გამარტ. შესყიდვა	იანვარ-დეკემბერი	I-IV კვარტ.
		ელ.გამაგრძელებელი	48			
		ელ.გამანაწილებელი	10			
		როზეტი	28			
		ჩამრთველი	14			
		წამმზომი	25			
13	**313**	**იზოლირებული მავთული და კაბელი**	**125**	გამარტ. შესყიდვა	იანვარ-დეკემბერი	I-IV კვარტ.
		ნათურა	24			
		გარე განათების ნათურა	100			
14	**315**	**გასანათებელი მოწყობილობები და ელექტრონათურები**	**124**	გამარტ. შესყიდვა	იანვარ-დეკემბერი	I-IV კვარტ.
		სატელეფონო ბარათების შემენა	600			
		კონდესატორი				
15	**317**	**ელექტრონული, ელექტრომექანიკური და ელექტროტექნიკური მომარაგება**	**600**	გამარტ. შესყიდვა	იანვარ-დეკემბერი	I-IV კვარტ.

		შტატივი	250			
		მიკროფონი გარე	150			
16	**323**	**ტელე და რადიომიმღებები და ხმის ან ვიდეო ჩამწერები ან რეპროდუქციერების აპარატურა**	**400**	გამარტ. შესყიდვა	იანვარ-დეკემბერი	I-IV კვარტ.
		საპონი	25			
		სარეცხი საპონი	16			
		ტუალეტის ქაღალდი	18			
		პირსახოცი	30			
		ნაგვის ყუთი	20			
17	**337**	**პირადი ჰიგიენის პროდუქტები**	**109**	გამარტ. შესყიდვა	იანვარ-დეკემბერი	I-IV კვარტ.
		სათადარიგო ნაწილები				
18	**343**	**ნაწილები და აქსესუარები სატრანსპორტო საშუალებებისა და მათი ძრავებისათვის**	**1000**	გამარტ. შესყიდვა	იანვარ-დეკემბერი	I-IV კვარტ.
		იატაკის საწმენდი ჯოხი	5			
		დროშა (გვერდითი ალმები)	160			
		მაღალი ფიშკა	180			
		კარის ბადე	220			
		გადასახტომი ბარიერი	180			
		ასაწყობი ბარიერი	220			
19	**358**	**ინდივიდუალური და დამხმარე მოწყობილობები**	**965**	გამარტ. შესყიდვა	იანვარ-დეკემბერი	I-IV კვარტ.
		სასწორი	65			
		სათამაშო ბურთები	1000			
20	**386**	**ოპტიკური ხელსაწყოები**	**1065**	გამარტ. შესყიდვა	იანვარ-დეკემბერი	I-IV კვარტ.
		მაკრატელი	5			
		თერმოსი	60			
		სათლი (ვედრო)	75			
		ცოცხი	125			
		აქანდაზი	8			
		ღრუბელი	10			
		სანთელი	6			
		სამკერდე ნიშანი	200			
21	**392**	**ავეჯეულობა**	**489**	გამარტ. შესყიდვა	იანვარ-დეკემბერი	I-IV კვარტ.
		ფარდა	410			
		ხელსახოცი	10			
		ტილო იატაკის საწმენდი	12,5			
		ტილო მაგიდის	3,5			
		მინის საწმენდი	3			
		ფეხსაწმენდი თექა	10			
		კედლის საათი	30			
22	**395**	**ქსოვილის ნივთები**	**479**	გამარტ. შესყიდვა	იანვარ-დეკემბერი	I-IV კვარტ.

		ელექროღუმელი (გამათბობელი)	120			
		ელექტრომადუღარა)	60			
23	**397**	**საოჯახო ტექნიკა**	**180**	გამარტ. შესყიდვა	იანვარ-დეკემბერი	I-IV კვარტ.
		სარეცხი ჟელე	8			
		სარეცხი სითხე (მჟავა)	50			
		სარეცხი ფხვნილი	99			
		ჭურჭლის სარეცხი საშუალება	10			
		ტუალეტის საწმენდი (იხვი)	10			
24	**398**	**საწმენდი და საპრიალებელი პროდუქტები**	**177**	გამარტ. შესყიდვა	იანვარ-დეკემბერი	I-IV კვარტ.
		წყლის ხარჯი	1800			
25	**411**	**ბუნებრივი წყალი**	**1800**	გამარტ. შესყიდვა	იანვარ-დეკემბერი	I-IV კვარტ.
		კარის სახელური	25			
		საკეტის გულარი	22,5			
		კარის საკეტი	175			
		ბოქლომი	80			
		წყლის ბალონები	180			
26	**445**	**ხელსაწყოები, საკეტები, გასაღებები, ანჯამები, დამჭერები, ჯაჭვები და ზამბარები/რესორები**	**482,5**	გამარტ. შესყიდვა	იანვარ-ივნისი	I-II კვარტ.
		დამხმარე მოედნის რემონტი	500			
27	**452**	**სამუშაოები მთლიანი ან ნაწილობრივი მშენებლობისათვის და სამოქალაქო მშენებლობის სამუშაოები**	**500**	გამარტ. შესყიდვა	იანვარ-აგვისტო	I-III კვარტ.
		მიმდინარე რემონტის ხარჯი	500			
		მანქანის ტექ.დათვალიერება	300			
28	**501**	**სატრანსპორტო საშუალებებისა და მათთან დაკავშირებული მოწყობილობების შეკეთება, ტექნიკური მომსახურება და მასთან დაკავშირებული მომსახურებები**	**800**	გამარტ. ელექტრ. ტენდერი	იანვარ-დეკემბერი	I-IV კვარტ.
		კარტრიჯის დატუმბვა	100			
		კომპიუტერული მომსახურება	100			

29	**503**	**პერსონალური კომპიუტერების, საოფისე აპარატურის, სატელეკომუნიკაციო და აუდიო ვიზუალური მოწყობილობების შეკეთება, ტექნიკური მომსახურება და მათთან დაკავშირებული მომსახურებები**	**200**	გამარტ. შესყიდვა	იანვარ-დეკემბერი	I-IV კვარტ.
		ფეხბურთელების ბინის ქირა	1455			
30	**552**	**სალაშქრო ადგილებში და სხვა დაბინავების ადგილები, ოღონდ არა სასტუმროში**	**1455**	გამარტ. შესყიდვა	იანვარ-დეკემბერი	I-IV კვარტ.
		ფეხბურთელების კვება	18878			
31	**555**	**სასადილოებისა და საზოგადოებრივი კვების საწარმოების მომსახურებები**	**18878**	გამარტ. ელექტრ. ტენდერი	იანვარ-დეკემბერი	I-IV კვარტ.
		გუნდის შეკრება	11972		იანვარი-დეკემბერი	
32	**601**	**საავტომობილო ტრანსპორტის მომსახურებები**	**11972**	გამარტ. ელექტრ. ტენდერი	იანვარ-დეკემბერი	I-IV კვარტ.
		სატელეფონო მომსახურება	180			
		ფიჭური მომსახურება				
33	**642**	**სატელეკომუნიკაციო მომსახურებები**	**180**	გამარტ. შესყიდვა	იანვარ-დეკემბერი	I-IV კვარტ.
		ბანკის მომსახურების ხარჯი	200			
34	**661**	**საბანკო და საინვესტიციო მომსახურებები**	**200**	გამარტ. შესყიდვა	იანვარ-დეკემბერი	I-IV კვარტ.
		ლიცენზირება	1000			
		ლიკვიდაციის ხარჯები	500			
35	**665**	**სადაზღვევო და საპენსიო მომსახურებები**	**1500**	გამარტ. შესყიდვა	იანვარ-თებერვალი	I-IV კვარტ.
		ინტერნეტმომსახურება	840			
		ვებ-გვერდის ხარჯი				
36	**724**	**ინტერნეტ მომსახურებები**	**840**	გამარტ. შესყიდვა	იანვარ-დეკემბერი	I-IV კვარტ.
		სავალდებულო აუდიტი	500			
37	**792**	**საბუღალტრო, აუდიტორული და ფისკალური მომსახურებები**	**500**	გამარტ. ელექტრ. ტენდერი	იანვარ-დეკემბერი	I-IV კვარტ.
		სამედიცინო ხარჯები	3125			
38	**851**	**ჯანდაცვის სამსახურის მომსახურებები**	**3125**	გამარტ. შესყიდვა	იანვარ-დეკემბერი	I-IV კვარტ.
		ნაგავსაყრელის მოვლა-შენახვა	300			

39	**905**	**ნარჩენებთან და ნაგავთან დაკავშირებული მომსახურებები**	**300**	გამარტ. შესყიდვა	იანვარ-დეკემბერი	I-IV კვარტ.
		ფეხბურთის ფედერაციის საწევრო	28000			
40	**981**	**საწევრო ორგანიზაციების მომსახურებები**	**28000**	გამარტ. შესყიდვა	იანვარ-დეკემბერი	I-IV კვარტ.
		სულ ჯამი	**111839,5**			

ნ) დანართი 6-ში მცირდება:
3500 ლარით ელექტრო ენერგიის ხარჯების ასიგნება;

ო) დანართი 6-ში იზრდება:
3500 ლარით ტრასპორტის დაქირავების ხარჯების ასიგნება;

პ) განკარგულების პირველი პუნქტის „ო“ და „პ“ ქვეპუნქტებით განხორციელებული ცვლილებების გათვალისწინებით, დანართი 6 ჩამოყალიბდეს შემდეგი რედაქციით:

დანართი 6
ხობის მუნიციპალიტეტის საკრებულოს
2012 წლის 9 იანვრის N2 განკარგულებისა

შპს „ხობი დასუფთავება და განათება“-ს
2012 წლის ადგილობრივი შესყიდვების გეგმა

N	დანაყოფის კოდი	დანაყოფის დასახელება	სავარაუდო ღირებულება	შესყიდვის საშუალება	შესყიდვის დაწყების სავარაუდო ვადები	შესყიდვის ობიექტის მიწოდების სავარაუდო ვადა
		დეკორატიული მცენარე	3800		მარტი-მაისი	I-II კვარტ.
1		ცოცხალი მცენარეები და ბოლქვები	6200	გამარტ. ელექტრ. ტენდ.	მარტი-მაისი	I-II კვარტ.
	034	**მეტყევეობისა და ხე-ტყის პროდუქტები**	**10000**	გამარტ. ელექტრ. ტენდ.	მარტ-ოქტომბერი	I-IV კვარტ.
	091	საპოხი მასალები	2800			
		ბენზინი	16734,5		იანვარ-დეკემბერი	I-IV კვარტ.
2		დიზელი	33923			
	091	**საწვავი**	**53457.5**	გამარტ. ელექტრ. ტენდ.	იანვარ-დეკემბერი	I-IV კვარტ.
3		ელექტროენერგიის ხარჯი	161500			
	093	**ელექტრო, სითბური, მზისა და ბირთვული ენერგია**	**161500**	გამარტ. შესყიდვა	იანვარ-დეკემბერი	I-IV კვარტ.
4						

	144	**მარილისა და სუფთა ნატრიუმის ქლორიდი**		გამარტ. შესყიდვა	იანვარ-დეკემბერი	I-IV კვარტ.
		ტორფი	1000,00			
		კლინი	310,00			
		მინერალური სასუქები	50,00			
		სასუქი	60,00			
		ინერტული მასალა (ხრეში)	5400			
5	**148**	**სხვადასხვა არალითონური მინერალური პროდუქტი**	**6820,00**	გამარტ. შესყიდვა	იანვარ-დეკემბერი	I-IV კვარტ.
		ხელთათმანი	810			
6	**184**	**სპეციალური ტანსაცმელი და აქსესუარები**	**810**	გამარტ. შესყიდვა	ივლის-ნოემბერი	III-IV კვარტ.
		საწვიმარი ლაბადა ,სპეცტანსაცმელი	1730			
7	**185**	**სამკაულები, საათები და მონათესავე ნივთები**	**1730**	გამარტ. შესყიდვა	მარტი	I კვარტ.
		ჩექმა მაღალყელიანი	990			
8	**188**	**ფეხსაცმელი**	**990**	გამარტ. შესყიდვა	ივლის-ნოემბერი	III-IV კვარტ.
		ფაილი	100			
		დამჭერიანი საქაღალდე	5			
		ბლოკნოტი	50			
		რვეული პატარა	24			
		საკანცელარიო რვეული	14			
		ბრძანებების წიგნი	15			
		კორესპონდენციის აღრიცხვის ჟურნალი	20			
		მატერიალურ ფასეულობათა დავთარი	27			
	228	**ქაღალდის ან მუყაოს სარეგისტრაციო ჟურნალები/წიგნები, საბუღალტრო წიგნები, ფორმები და სხვა ნაბეჭდი საკანცელარიო ნივთები**	**255**	გამარტ. შესყიდვა	იანვარ-დეკემბერი	I-IV კვარტ.
9		ფერადი ფლომასტერი	10			
		საკანცელარიო ჟურნალი	10			
		საქაღალდე თარო	40			
		ფანქარი	6			
		საშლელი	10			
		კალკულატორი	36			
		სახაზავი	5			
		სტიკერი (სანიშნე ქაღალდი)	45			
		მაგიდის კალენდრის დაფა	15			
		სტეპლერის ტყვიები	20			
		სტეპლერი საშუალო	46			
		ბაინდერი	120			
		საქაღალდე (სწრაფჩამკერი)	6			
		დირაკოლი	10			

		ქაღალდის სამაგრი	10			
		კორექტორი	36			
		ფანქრის სათლელი	5			
		ბურთულიანი კალამი	25			
		ფაილებიანი საქაღალდე	75			
		საფანქრე ჭიქა	5			
		მაგიდის კომპლექტი	17			
		ქაღალდი საბეჭდი A4 80გრ./500	225			
		ქაღალდი საწერი A3	15			
		საქაღალდე	20			
		სასაქონლო ზედნადები	30			
		უწყისის ფორმა	6			
10		სალაროს წიგნი	15			
	301	ტუშის კალამი	4			
		საოფისე მანქანები, კომპიუტერების, პრინტერების და ავეჯის გარდა	**867**	გამარტ. ელექტრ. ტენდ.	იანვარ-დეკემბერი	I-IV კვარტ.
		კარტრიჯის შეძენა	260			
		კონდენციონერი	800			
11	302	კომპიუტერის კომპლექტი	1000			
		კომპიუტერული მოწყობილობები და მარაგი	**2060**	გამარტ. ელექტრ. ტენდ.	იანვარ-დეკემბერი	I-IV კვარტ.
12	317	**ელექტრო საქონელი**	**22000**			
		ლოლო 3 მეტრიანი	2880			
		მორბენალი ფერადი ლოლო	1200			
		თეთრი დიდი ფიფქი	980			
		მანათობელი თოვლის ბაბუა	50			
		წარწერა 2013	150			
		სტრინგი 20 მეტრიანი	2500			
		ფარდა 3x2	1200			
		ფარდა2x1	720			
		ფარდა 3x3	1320			
		9 მეტრიანი გრძელი ბადე	400			
		დიოდის მილი	7000			
		დიოდის ვარსკვლავი	800			
		დიოდის ფიფქი	800			
		5მ–ანი 12 ვტ–ანი მორბენალი დიოდის ლენტი	400			
		1მ–ანი 220ვტ–ანი დიოდის ლენტი	90			
		4მ–ანი ჯონჯოლის მოკლე ფარდები	300			
		2x2.5მმ მავთულის კაბელი	437,5			
		2x1.5 კაბელი	115			
		პლასმასის დამჭერი	14,4			

		რესივერი	100			
		საიზოლაციო მასალა	8			
		სკოპი	360			
		ბეტონის ლურსმანი	20			
		ლურსმანი 50მმ	10			
		ლურსმანი150მმ	25			
		ხის დახერხილი ფიცარი 5 სმ–ანი	100			
		ხელთათმანი	10			
		მავთული 5მმ–ანი	10			
		გასანანათებელი მოწყობილობები	**22386**			
		ელეტრომოწყობილობები და აპარატურა	**44386**	გამარტ. შესყიდვა	იანვარ-დეკემბერი	I-IV კვარტ.
13	**322**	სატელეფონო ბარათების შეძენა	690			
		კონდესატორი				
14	**323**	**ელექტრონული, ელექტრომექანიკური და ელექტროტექნიკური მომარაგება**	**690**	გამარტ. შესყიდვა	იანვარ-დეკემბერი	I-IV კვარტ.
		სათადარიგო ნაწილები	6670			
15	**351**	**ნაწილები და აქსესუარები სატრანსპორტო საშუალებებისა და მათი ძრავებისათვის**	**6670**	გამარტ. ელექტრ. ტენდერი	იანვარ-დეკემბერი	I-IV კვარტ.
	392	სათლი	180			
		ცოცხი	720			
	395	აქანდაზი	180			
		ნაგვის ყუთი	20000			
16	**397**	**ავეჯეულობა**	**21080**	გამარტ. შესყიდვა	იანვარ-დეკემბერი	I-IV კვარტ.
		წყლის ხარჯი	2700			
17	**431**	**ბუნებრივი წყალი**	**2700**	გამარტ. შესყიდვა	იანვარი-დეკემბერი	I-IV კვარტ.
		დაშლილი კირი	200			
18		**სტრუქტურული მასალები**	**200**	გამარტ. შესყიდვა	იანვარ-ივნისი	I-II კვარტ.
		ფოცხი	25			
		ბარი	24			
		ცელი	40			
		თოხი	60			
	445	ნაჯახი	20			
		ნიჩაბი	90			
	452	მექანიკური საჭრელი აპარატი	170			
19	**453**	**ხელსაწყოები, საკეტები, გასაღებები, ანჯამები, დამჭერები, ჯაჭვები და ზამბარები/რესორები**	**429**	გამარტ. შესყიდვა	იანვარ-ივნისი	I-II კვარტ.

		ტრანსპორტის დაქირავება	7040			
20	921	სხვადასხვა მომსახურეობა	7040			
22		სპეც. მანქანის მომსახურება	500			
23		ტრანსპორტის მიმდინარე რემონტი	3100			
24		ნაძვის ხის მონტაჟი	2000			
			327304.5			

2. განკარგულება ძალაში შევიდეს გაცნობისთანავე.

3. განკარგულება შეიძლება გასაჩივრდეს საქართველოს ადმინისტრაციული კანონმდებლობის შესაბამისად ფოთის საქალაქო სასამართლოში (მისამართი: ქ. ფოთი, დავით აღმაშენებლის ქ. N3)

საკრებულოს თავმჯდომარე მამუკა ქარდავა

ხობის მუნიციპალიტეტის საკრებულოს
განკარგულება N73
2012 წლის 28 დეკემბერი
ქ. ხობი

„ხობის მუნიციპალიტეტის საკრებულოს საფინანსო-სარევიზიო კომისიის შემადგენლობის დამტკიცების შესახებ“ ხობის მუნიციპალიტეტის საკრებულოს 2010 წლის 25 ივნისის N13 განკარგულებაში ცვლილების შეტანის შესახებ

„ადგილობრივი თვითმმართველობის შესახებ“ საქართველოს ორგანული კანონის თანახმად:

1. „ხობის მუნიციპალიტეტის საკრებულოს საფინანსო-სარევიზიო კომისიის შემადგენლობის დამტკიცების შესახებ“ ხობის მუნიციპალიტეტის საკრებულოს 2010 წლის წლის 25 ივნისის N13 განკარგულებაში შეტანილ იქნეს ცვლილება და კომისიის შემადგენლობიდან გამოყვანილ იქნეს საკრებულოს წევრი მამუკა ქარდავა.

2. განკარგულება ძალაში შევიდეს გაცნობისთანავე.

3. განკარგულება შეიძლება გასაჩივრდეს საქართველოს ადმინისტრაციული კანონმდებლობით დადგენილი წესით ფოთის საქალაქო სასამართლოში (მისამართი: ქ. ფოთი, დავით აღმაშენებლის ქ. N3)

საკრებულოს თავმჯდომარე მამუკა ქარდავა

ხობის მუნიციპალიტეტის საკრებულოს
განკარგულება N74
2012 წლის 28 დეკემბერი
ქ. ხობი

„ხობის მუნიციპალიტეტის საკრებულოს ეკონომიკური განვითარების საკითხთა კომისიის შემადგენლობის დამტკიცების შესახებ“ ხობის მუნიციპალიტეტის საკრებულოს 2010 წლის წლის 25 ივნისის N15 განკარგულებაში ცვლილების შეტანის თაობაზე

„ადგილობრივი თვითმმართველობის შესახებ“ საქართველოს ორგანული კანონის თანახმად:

1. „ხობის მუნიციპალიტეტის საკრებულოს ეკონომიკური განვითარების საკითხთა კომისიის შემადგენლობის დამტკიცების შესახებ“ ხობის მუნიციპალიტეტის საკრებულოს 2010 წლის წლის 25 ივნისის N15 განკარგულებაში შეტანილ იქნეს ცვლილება და კომისიის შემადგენლობიდან გამოყვანილ იქნეს საკრებულოს წევრი მამუკა ქარდავა.

2. განკარგულება ძალაში შევიდეს გაცნობისთანავე.

3. განკარგულება შეიძლება გასაჩივრდეს საქართველოს ადმინისტრაციული კანონმდებლობის შესაბამისად ფოთის საქალაქო სასამართლოში (მისამართი: ქ. ფოთი, დავით აღმაშენებლის ქ. N3)

საკრებულოს თავმჯდომარე მამუკა ქარდავა

ხობის მუნიციპალიტეტის საკრებულოს
განკარგულება N75
2012 წლის 28 დეკემბერი
ქ. ხობი

„საწვავისა და სატელეფონო ბარათების ლიმიტის განსაზღვრის შესახებ“ ხობის მუნიციპალიტეტის საკრებულოს 2011 წლის 25 მარტის N62 განკარგულებაში ცვლილების შეტანის თაობაზე

,,ადგილობრივი თვითმმართველობის შესახებ“ საქართველოს ორგანული კანონისა და „ხობის მუნიციპალიტეტის საკრებულოს დებულების (რეგლამენტის) დამტკიცების შესახებ“ ხობის მუნიციპალიტეტის საკრებულოს 2008 წლის 25 დეკემბრის N109 დადგენილების შესაბამისად:

1. „საწვავისა და სატელეფონო ბარათების ლიმიტის განსაზღვრის შესახებ“ ხობის მუნიციპალიტეტის საკრებულოს 2011 წლის 25 მარტის N62 განკარგულებაში შეტანილ იქნეს ცვლილება და განკარგულების მე-3 პუნქტი ამოღებულ იქნეს.
2. განკარგულება ძალაში შევიდეს გაცნობისთანავე.
3. განკარგულება შეიძლება გასაჩივრდეს საქართველოს ადმინისტრაციული კანონმდებლობით დადგენილი წესით, ფოთის საქალაქო სასამართლოში (მისამართი: ქ. ფოთი, დავით აღმაშენებლის ქ. N3)

საკრებულოს თავმჯდომარე მამუკა ქარდავა

ხობის მუნიციპალიტეტის საკრებულოს
განკარგულება N76
2012 წლის 28 დეკემბერი
ქ. ხობი

შპს „ხობი დასუფთავება და განათებასთვის“ ამორტიზებული და გამოუყენებელი ქონების ჩამოწერაზე თანხმობის მიცემის თაობაზე

„ადგილობრივი თვითმმართველობის შესახებ“ საქართველოს ორგანული კანონის, „ადგილობრივი თვითმმართველი ერთეულისა და ადგილობრივი თვითმმართველობის მიერ დაფუძნებული იურიდიული პირების საკუთრებაში არსებული (ბალანსზე რიცხული) ქონების ინვენტარიზაციის და ამორტიზებული ან გამოუყენებელი ქონების ჩამოწერის წესის დამტკიცების შესახებ“ საკრებულოს 2009 წლის 25 ივნისის N123 დადგენილებისა და შპს „ხობი დასუფთავება და განათებას“ დირექტორის 2012 წლის 30 ივლისის N139 და 3 დეკემბრის N205 წერილების შესაბამისად:

1. მიეცეს თანხმობა შპს „ხობი დასუფთავება და განათებას“ შპს-ს ბალანსზე რიცხული ამორტიზებული და გამოუყენებელი ქონების ჩამოწერის თაობაზე თანახმად დანათისა.
2. განკარგულება ძალაში შევიდეს გაცნობისთანავე.
3. განკარგულება შეიძლება გასაჩივრდეს საქართველოს ადმინისტრაციული კანონმდებლობით დადგენილი წესით, ფოთის საქალაქო სასამართლოში (მისამართი: ქ. ფოთი, დავით აღმაშენებლის ქ. N3)

საკრებულოს თავმჯდომარე მამუკა ქარდავა

დანართი
ხობის მუნიციპალიტეტის საკრებულოს
2012 წლის 28 დეკემბრის N76 განკარგულებისა

შპს „ხობი დასუფთავება და განათებას“ ბალანსზე რიცხული
ჩამოსაწერი ქონება

N	დასახელება	ექსპლოატაციაში შესვლის წელი	რაოდენობა (ცალი)	საბალანსო ღირებულება	ნარჩენი ღირებულება	აუდიტის შეფასება	შედეგი
16.	მოტოროლერი	2008	1	4000	1511,08	350	ჩამოსაწერი

საკრებულოს თავმჯდომარე მამუკა ქარდავა

ხობის მუნიციპალიტეტის საკრებულოს
განკარგულება N77
2012 წლის 28 დეკემბერი
ქ. ხობი

შპს „ხობი დასუფთავება და განათებას“ დაფუძნებისა და წესდების დამტკიცების შესახებ" ხობის მუნიციპალიტეტის საკრებულოს 2008 წლის 28 თებერვლის N88 განკარგულებაში ცვლილების შეტანის თაობაზე

„ადგილობრივი თვითმმართველობის შესახებ“ საქართველოს ორგანული კანონის, „მეწარმეთა შესახებ“ საქართველოს კანონისა და შპს „ხობი დასუფთავება და განათებას“ დირექტორის 2012 წლის 30 ივლისის N139 და 3 დეკემბრის N205 წერილების შესაბამისად:
1. „შპს „ხობი დასუფთავება და განათება“-ს დაფუძნებისა და წესდების დამტკიცების შესახებ“ ხობის მუნიციპალიტეტის საკრებულოს 2008 წლის 28 თებერვლის N88 განკარგულების დანართში შეტანილ იქნეს ცვლილება და განკარგულების დანართის მე-2 მუხლის 2.2 პუნქტი ჩამოყალიბდეს შემდეგი რედაქციით:
„2.2. საზოგადოების საწესდებო კაპიტალი შეადგენს **1755186.5** ლარის ღირებულების ქონებას, კერძოდ:

	დასახელება	მოდელი	რაოდენობა	ფასი (ლარი)
167.	სპეციალიზებული ა/მ ნაგავმზიდი „DAF“	AAS75PCA	1	95 000
168.	სპეციალური ა/მ „ჟირაფი”	CA1041K2612R5	1	60 000
169.	მოტოროლერი ბორტიანი - „KEVESEKI”	HF150ZH-2	2	8 000
170.	ნაგვის კონტეინერი (120 ლიტრიანი)		20	2 400
171.	ნაგვის კონტეინერი (240 ლიტრიანი)		150	27 000
172.	ნაგვის კონტეინერი (50 ლიტრიანი)		250	20 000
173.	მავთულბადე		40 მ	386
174.	ლინოლიუმი „სანტა მარია”		1	3593,1
175.	საახალწლო განათება „ფარდა“		25	12367,0
176.	ნაძვის ხის მოსართავი		50	1045,0
177.	ნაძვის ხის მოსართავი		50	5994,0
178.	ასენიზაციის მანქანა	gaz 53-19	1	14500
179.	ტრაქტორი ბორტიანი	1PTC-2	1	8400
180.	ნაძვის ხე		1	34600
181.	ნაძვის ხის მოსართავი „ბაბთა“		3	660
182.	ნაძვის ხის მოსართავი „ზარი“		71	3727.5
183.	ნაძვის ხის მოსართავი „ბურთი“		54	2430
184.	ნაძვის ხის მოსართავი „ბურთი“		73	3832,5
185.	ნაძვის ხის კენწერო		1	300
186.	მანათობელი გირლანდები		32	9960
187.	ნაძვის ხის კონტროლიორი		1	584
188.	საახალწლო განათება „ფარდა“	mitn 72-04	30	8655
189.	საახალწლო განათება („ანგელოზები“)		25	16576
190.	საახალწლო განათება „ბეთლემის ვარსკვლავი“		17	1832
191.	საახალწლო განათება (მცირე ზომის „ანგელოზები“)		2	140,6
192.	შადრევანი		1	183068,8
193.	ტრანსფორმატორი		1	5370
194.	სანათი SKY-HPG		4	1756
195.	ჰალოგენური ნათურები		4	56

196.	სანათი - AK3004A		4	72
197.	ტრანსფორმატორი		1	114
198.	გარე განათების ბოძები და სადენები (ქ. ხობი, კოლხეთის დასახლების შესასვლელიდან სოფელ პირველი მაისის ცენტრამდე)		95	33090
199.	გარე განათების ბოძები და სადენები (ქ. ხობი. ჭყონდიდელის ქუჩა)		25	3691
200.	გარე განათების ბოძები და სადენები (ქ. ხობი. კოსტავას და აღმაშენებლის ქუჩები)		47	7373
201.	გარე განათების ბოძები და სადენები (ქ. ხობი. რუსთაველის ქუჩა)		20	7111
202.	გარე განათების ბოძები და სადენები (ქ. ხობი ჭავჭავაძის ქუჩა)		34	10936
203.	გარე განათების ბოძები და სადენები (ქ. ხობი. ცოტნე დადიანისა და სტალინის ქუჩის მიმდებარე სკვერის განათება)		29	26765
204.	გარე განათების ბოძები და სადენები - ადმინისტრაციული შენობის მინათება (ქ. ხობი. ცოტნე დადიანის ქუჩა N189)		38	2555
205.	გარე განათების ბოძები და სადენები - ადმინისტრაციული შენობის მინათება (ქ. ხობი. ცოტნე დადიანის ქუჩა N185)		36	1843
206.	გარე განათების ბოძები და სადენები (ქ. ხობის ცენტრის განათება)		90	16465
207.	გარე განათების ბოძები და სადენები (ქ. ხობი სტალინის ქუჩა)		10	3774
208.	გარე განათების ბოძები და სადენები (სოფელ ნოჯიხევის ცენტრის განათება)		25	13508
209.	გარე განათების ბოძები და სადენები (სოფელ შუა ხორგის განათება)		14	7487
210.	გარე განათების ბოძები და სადენები (სოფელ ახალსოფლის განათება)		24	11119
211.	გარე განათების ბოძები და სადენები (სოფელ პატარა ფოთის განათება)		14	6063
212.	გარე განათების ბოძები და სადენები (სოფელ საგვიჩიოს განათება)		14	6173
213.	გარე განათების ბოძები და სადენები (სოფელ ჭალადიდის განათება)		45	17758
214.	გარე განათების ბოძები და სადენები (სოფელ საჯიჯაოს (გაღმა საჯიჯაო) განათება)		32	6409
215.	გარე განათების ბოძები და სადენები (სოფელ ქვემო ქვალონის განათება)		33	16016
216.	გარე განათების ბოძები და სადენები (სოფელ ზემო ქვალონის განათება)		17	5386
217.	გარე განათების ბოძები და სადენები (სოფელ პირველი ხორგის ცენტრის განათება)		14	7601
218.	გარე განათების ბოძები და სადენები (სოფელ გურიფულის განათება)		10	5676
219.	გარე განათების ბოძები და სადენები (სოფელ თორსა -დღვაბის ცენტრის განათება)		11	4623
220.	გარე განათების ბოძები და სადენები (სოფელ თორსა-დღვაბა-ზუგდიდის მონაკვეთის განათება)		147	174809
221.	მაღალი განათება (მდინარე ხობის ხიდიდან მდინარე მუნჩიის ხიდამდე)		197	215167

222.	სოფელ ნოჯიხევის ხარების დედათა მონასტრის მისასვლელი გზის დაბალი განათება		14	23000
223.	ქ. ხობში ყაზბეგის ქუჩის განათება		13	2706
224.	ქ. ხობში აღმაშენებლის ქუჩის განათება		42	2457
225.	ქ. ხობში ქაჯაიასა და 26 მაისის ქუჩის განათება		38	4457
226.	ელ.განათება სენაკი-ხობის მონაკვეთზე		215	367680
227.	სოფელ ბიის განათება		15	3500
228.	სოფელ ყულევის განათება		49	16017
229.	სოფელ ქარიატის განათება		10	5239
230.	სოფელ ახალი ხიბულის ცენტრის განათება		65	20267
231.	სოფელ საჯიჯაოს ცენტრის განათება		20	10243
232.	სოფელ ხეთის განათება		83	28576
233.	მინათების მძლავრი გასანათებელი ხელსაწყო		31	1495
234.	ელექტრული სანათი („პლაფონი“)	თეთრი	62	434
235.	ელექტროსადენი	(2X25)	200მ	120
236.	ელექტროსადენი	(2X1)	200მ	220
237.	საახალწლო განათების მოწყობილობა („ეჟექტორი”)		20	120
238.	სპილენძის მავთულის კოჭა („დროსელი“)	250 კვ.	20	360
239.	მძლავრი გასანათებელი ხელსაწყო („პროჟექტორი“)	თეთრი ნათურა 150 კვ.	10	250
240.	საახალწლო განათება „ ფარდა“	ზომით დაახლოებით 3X 0.5	36	3240
241.	საახალწლო განათება - კომპოზიცია „ლოლო“	3 გრძ.მ	12	1080
242.	საახალწლო განათება - „მორბენალი ფარდა ფიფქებით“	ზომით დაახლოებით 3X 0.8	36	5040
243.	საახალწლო გირლიანდა, დიდი ბურთი	მთვარე ვარსკვლავების ეფექტით არანაკლებ 20 სმ. დიამეტრი	12	1020
244.	საახალწლო განათება - „მორბენალი ფარდა“ (ჭრელი)	ზომით დაახლოებით 3X 0.8	4	360
245.	საახალწლო ნაძვის ხის მოსართავი („სტრინგი“)	დიოდის ნათურით სიგრძით 20 მეტრი	4	120
246.	ელექტროსადენი	აპვ 2X2.5 ალუმინი	160	80
247.	ელექტროსადენი	პვ 2 X 1.5 სპილენძი	150	105
248.	პლასტმასის დამჭერები	პლასტმასის დამჭერი	72	360
249.	საახალწლო ნაძვის ხის მოსართავი („სტრინგი, ფარდა“)	თეთრი, ზომით 3 X 4	10	1800
84.	ქ. ხობის ნაგავსაყრელი პოლიგონი		1	111023
	სულ ჯამი			**1755186.5**

2. განკარგულება ძალაში შევიდეს გაცნობისთანავე.
3. განკარგულება შეიძლება გასაჩივრდეს საქართველოს ადმინისტრაციული კანონმდებლობით დადგენილი წესით, ფოთის საქალაქო სასამართლოში (მისამართი: ქ. ფოთი, დავით აღმაშენებლის ქ. N3)

საკრებულოს თავმჯდომარე მამუკა ქარდავა

ხობის მუნიციპალიტეტის საკრებულოს
განკარგულება N78
2012 წლის 28 დეკემბერი
ქ. ხობი

ა(ა)იპ „ხობის მუნიციპალიტეტის კულტურის ცენტრისთვის“ ამორტიზებული და გამოუყენებელი ქონების ჩამოწერაზე თანხმობის მიცემის შესახებ

„ადგილობრივი თვითმმართველობის შესახებ“ საქართველოს ორგანული კანონის, „ადგილობრივი თვითმმართველი ერთეულისა და ადგილობრივი თვითმმართველობის მიერ დაფუძნებული იურიდიული პირების საკუთრებაში არსებული (ბალანსზე რიცხული) ქონების ინვენტარიზაციის და ამორტიზებული ან გამოუყენებელი ქონების ჩამოწერის წესის დამტკიცების შესახებ“ საკრებულოს 2009 წლის 25 ივნისის N123 დადგენილებისა და ა(ა)იპ „ხობის მუნიციპალიტეტის კულტურის ცენტრის“ დირექტორის 2012 წლის 20 ნოემბრის N134 და 5 დეკემბრის N140 წერილების შესაბამისად:

1. მიეცეს თანხმობა ა(ა)იპ „ხობის მუნიციპალიტეტის კულტურის ცენტრს“ კულტურის ცენტრის ბალანსზე რიცხული ამორტიზებული და გამოუყენებელი ქონების ჩამოწერის თაობაზე თანახმად დანათისა.
2. განკარგულება ძალაში შევიდეს გაცნობისთანავე.
3. განკარგულება შეიძლება გასაჩივრდეს საქართველოს ადმინისტრაციული კანონმდებლობით დადგენილი წესით, ფოთის საქალაქო სასამართლოში (მისამართი: ქ. ფოთი, დავით აღმაშენებლის ქ. N3)

საკრებულოს თავმჯდომარე მამუკა ქარდავა

დანართი
ხობის მუნიციპალიტეტის საკრებულოს
2012 წლის 28 დეკემბრის N78 განკარგულებისა

ა(ა)იპ „ხობის მუნიციპალიტეტის კულტურის ცენტრის“ ბალანსზე რიცხული ჩამოსაწერ მატერიალურ-ფასეულობათა ნუსხა

N	დასახელება	ექსპლოატაციაში შესვლის წელი	რაოდენობა (ცალი)	საბალანსო ღირებულება	დარიცხული ცვეთა	ნარჩენი ღირებულება	აუდიტის შეფასება	შედეგი
1	ვიდეო კამერა SMT HC 28	2007	1	750	375	375	ღირებულება არ გააჩნია	ჩამოსაწერი
2	მობილური ტელეფონი „სონი ერიქსონი“ 6267	2007	1	640	320	320	ღირებულება არ გააჩნია	ჩამოსაწერი
3	მობილური ტელეფონი „ნოკია“ K 810	2007	1	510	255	255	ღირებულება არ გააჩნია	ჩამოსაწერი

საკრებულოს თავმჯდომარე მამუკა ქარდავა

ხობის მუნიციპალიტეტის საკრებულოს
განკარგულება N79
2012 წლის 28 დეკემბერი
ქ. ხობი

ხობის მუნიციპალიტეტის სოფელ საგვიჩიოს ტერიტორიაზე არსებულ ქუჩებზე განთავსებული ობიექტების ნუმერაციის შესახებ

„ადგილობრივი თვითმმართველობის შესახებ“ საქართველოს ორგანული კანონის შესაბამისად:

1. დამტკიცდეს ხობის მუნიციპალიტეტის სოფელ საგვიჩიოს ტერიტორიაზე არსებულ ქუჩებზე განთავსებული ობიექტების ნუმერაცია თანდართული ორთოფოტოებისა და მისამართების რეესტრის შესაბამისად.
2. განკარგულება ძალაში შევიდეს გაცნობისთანავე.
3. განკარგულება შეიძლება გასაჩივრდეს საქართველოს ადმინისტრაციული კანონმდებლობით დადგენილი წესით, ფოთის საქალაქო სასამართლოში (მისამართი: ქ. ფოთი, დავით აღმაშენებლის ქ. N3)

საკრებულოს თავმჯდომარე მამუკა ქარდავა

დანართი 1
ხობის მუნიციპალიტეტის საკრებულოს
2012 წლის 28 დეკემბრის N79 განკარგულებისა

ხობის მუნიციპალიტეტის სოფელ საგვიჩიოს ორთოფოტო (ნაწილი I)

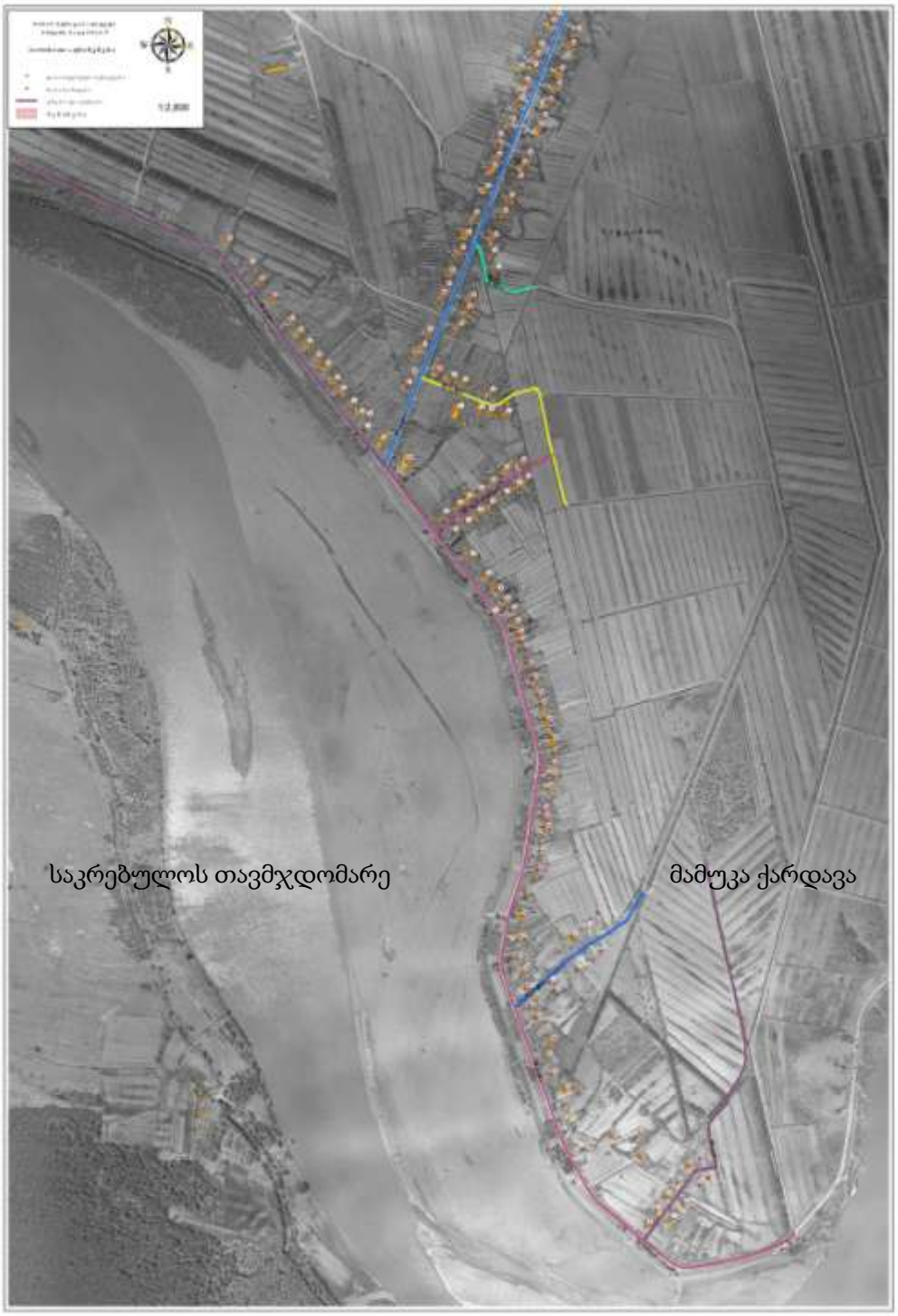

დანართი 2
ხობის მუნიციპალიტეტის საკრებულოს
2012 წლის 28 დეკემბრის N79 განკარგულებისა

ხობის მუნიციპალიტეტის სოფელ საგვიჩიოს ორთოფოტო (ნაწილი II)

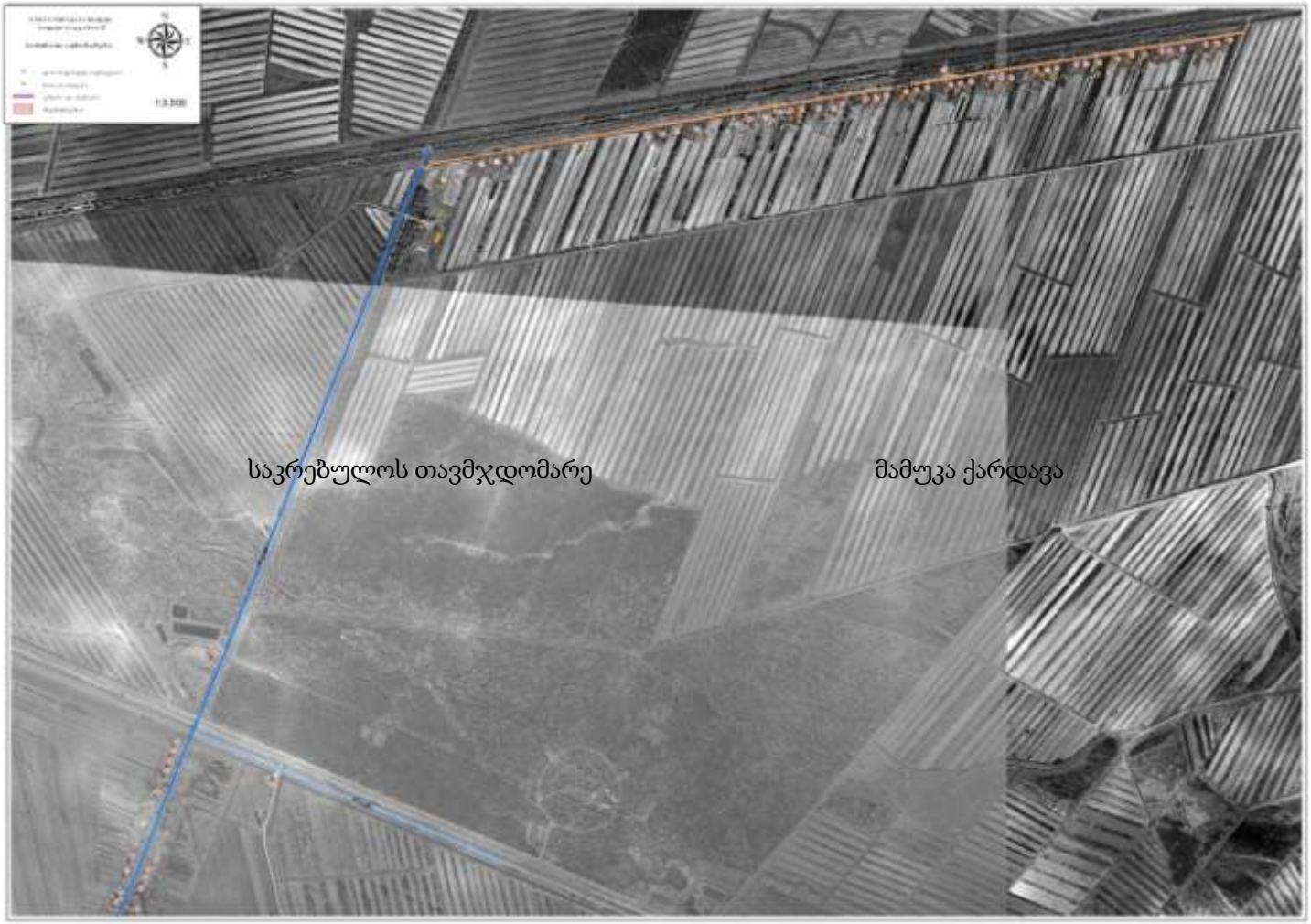

ხობის მუნიციპალიტეტის სოფელ საგვიჩიოს მისამართების რეესტრი

სოფელი საგვიჩიო; 01 ქუჩა; N1

სოფელი საგვიჩიო; 01 ქუჩა; N10

სოფელი საგვიჩიო; 01 ქუჩა; N11

სოფელი საგვიჩიო; 01 ქუჩა; N12

სოფელი საგვიჩიო; 01 ქუჩა; N13

სოფელი საგვიჩიო; 01 ქუჩა; N14

სოფელი საგვიჩიო; 01 ქუჩა; N15

სოფელი საგვიჩიო; 01 ქუჩა; N16

სოფელი საგვიჩიო; 01 ქუჩა; N17

სოფელი საგვიჩიო; 01 ქუჩა; N18

სოფელი საგვიჩიო; 01 ქუჩა; N19

სოფელი საგვიჩიო; 01 ქუჩა; N2

სოფელი საგვიჩიო; 01 ქუჩა; N20

სოფელი საგვიჩიო; 01 ქუჩა; N21

სოფელი საგვიჩიო; 01 ქუჩა; N22

სოფელი საგვიჩიო; 01 ქუჩა; N23

სოფელი საგვიჩიო; 01 ქუჩა; N24

სოფელი საგვიჩიო; 01 ქუჩა; N25

სოფელი საგვიჩიო; 01 ქუჩა; N26

სოფელი საგვიჩიო; 01 ქუჩა; N27

სოფელი საგვიჩიო; 01 ქუჩა; N28

სოფელი საგვიჩიო; 01 ქუჩა; N29

სოფელი საგვიჩიო; 01 ქუჩა; N3

სოფელი საგვიჩიო; 01 ქუჩა; N30

სოფელი საგვიჩიო; 01 ქუჩა; N31

სოფელი საგვიჩიო; 01 ქუჩა; N32

სოფელი საგვიჩიო; 01 ქუჩა; N33

სოფელი საგვიჩიო; 01 ქუჩა; N34

სოფელი საგვიჩიო; 01 ქუჩა; N35

სოფელი საგვიჩიო; 01 ქუჩა; N36

სოფელი საგვიჩიო; 01 ქუჩა; N37

სოფელი საგვიჩიო; 01 ქუჩა; N38
სოფელი საგვიჩიო; 01 ქუჩა; N39
სოფელი საგვიჩიო; 01 ქუჩა; N4
სოფელი საგვიჩიო; 01 ქუჩა; N40
სოფელი საგვიჩიო; 01 ქუჩა; N41
სოფელი საგვიჩიო; 01 ქუჩა; N42
სოფელი საგვიჩიო; 01 ქუჩა; N43
სოფელი საგვიჩიო; 01 ქუჩა; N44
სოფელი საგვიჩიო; 01 ქუჩა; N45
სოფელი საგვიჩიო; 01 ქუჩა; N46
სოფელი საგვიჩიო; 01 ქუჩა; N47
სოფელი საგვიჩიო; 01 ქუჩა; N48
სოფელი საგვიჩიო; 01 ქუჩა; N49
სოფელი საგვიჩიო; 01 ქუჩა; N5
სოფელი საგვიჩიო; 01 ქუჩა; N50
სოფელი საგვიჩიო; 01 ქუჩა; N51
სოფელი საგვიჩიო; 01 ქუჩა; N52
სოფელი საგვიჩიო; 01 ქუჩა; N53
სოფელი საგვიჩიო; 01 ქუჩა; N54
სოფელი საგვიჩიო; 01 ქუჩა; N55
სოფელი საგვიჩიო; 01 ქუჩა; N57
სოფელი საგვიჩიო; 01 ქუჩა; N59
სოფელი საგვიჩიო; 01 ქუჩა; N6
სოფელი საგვიჩიო; 01 ქუჩა; N61
სოფელი საგვიჩიო; 01 ქუჩა; N63
სოფელი საგვიჩიო; 01 ქუჩა; N65
სოფელი საგვიჩიო; 01 ქუჩა; N67
სოფელი საგვიჩიო; 01 ქუჩა; N69
სოფელი საგვიჩიო; 01 ქუჩა; N7
სოფელი საგვიჩიო; 01 ქუჩა; N71
სოფელი საგვიჩიო; 01 ქუჩა; N73
სოფელი საგვიჩიო; 01 ქუჩა; N75
სოფელი საგვიჩიო; 01 ქუჩა; N77
სოფელი საგვიჩიო; 01 ქუჩა; N79

სოფელი საგვიჩიო; 01 ქუჩა; N8

სოფელი საგვიჩიო; 01 ქუჩა; N9

სოფელი საგვიჩიო; 02 ქუჩა; N1

სოფელი საგვიჩიო; 02 ქუჩა; N11

სოფელი საგვიჩიო; 02 ქუჩა; N13

სოფელი საგვიჩიო; 02 ქუჩა; N15

სოფელი საგვიჩიო; 02 ქუჩა; N17

სოფელი საგვიჩიო; 02 ქუჩა; N19

სოფელი საგვიჩიო; 02 ქუჩა; N2

სოფელი საგვიჩიო; 02 ქუჩა; N21

სოფელი საგვიჩიო; 02 ქუჩა; N23

სოფელი საგვიჩიო; 02 ქუჩა; N25

სოფელი საგვიჩიო; 02 ქუჩა; N27

სოფელი საგვიჩიო; 02 ქუჩა; N29

სოფელი საგვიჩიო; 02 ქუჩა; N3

სოფელი საგვიჩიო; 02 ქუჩა; N31

სოფელი საგვიჩიო; 02 ქუჩა; N33

სოფელი საგვიჩიო; 02 ქუჩა; N35

სოფელი საგვიჩიო; 02 ქუჩა; N37

სოფელი საგვიჩიო; 02 ქუჩა; N39

სოფელი საგვიჩიო; 02 ქუჩა; N41

სოფელი საგვიჩიო; 02 ქუჩა; N43

სოფელი საგვიჩიო; 02 ქუჩა; N45

სოფელი საგვიჩიო; 02 ქუჩა; N47

სოფელი საგვიჩიო; 02 ქუჩა; N49

სოფელი საგვიჩიო; 02 ქუჩა; N5

სოფელი საგვიჩიო; 02 ქუჩა; N51

სოფელი საგვიჩიო; 02 ქუჩა; N53

სოფელი საგვიჩიო; 02 ქუჩა; N55

სოფელი საგვიჩიო; 02 ქუჩა; N57

სოფელი საგვიჩიო; 02 ქუჩა; N59

სოფელი საგვიჩიო; 02 ქუჩა; N61

სოფელი საგვიჩიო; 02 ქუჩა; N63

სოფელი საგვიჩიო; 02 ქუჩა; N65

სოფელი საგვიჩიო; 02 ქუჩა; N67
სოფელი საგვიჩიო; 02 ქუჩა; N69
სოფელი საგვიჩიო; 02 ქუჩა; N7
სოფელი საგვიჩიო; 02 ქუჩა; N71
სოფელი საგვიჩიო; 02 ქუჩა; N73
სოფელი საგვიჩიო; 02 ქუჩა; N75
სოფელი საგვიჩიო; 02 ქუჩა; N77
სოფელი საგვიჩიო; 02 ქუჩა; N79
სოფელი საგვიჩიო; 02 ქუჩა; N81
სოფელი საგვიჩიო; 02 ქუჩა; N83
სოფელი საგვიჩიო; 02 ქუჩა; N85
სოფელი საგვიჩიო; 02 ქუჩა; N87
სოფელი საგვიჩიო; 02 ქუჩა; N89
სოფელი საგვიჩიო; 02 ქუჩა; N9
სოფელი საგვიჩიო; 02 ქუჩა; N91
სოფელი საგვიჩიო; 02 ქუჩა; N93
სოფელი საგვიჩიო; 02 ქუჩა; N95
სოფელი საგვიჩიო; 02 ქუჩა; N97
სოფელი საგვიჩიო; 03 ქუჩა; N1
სოფელი საგვიჩიო; 04 ქუჩა; N2
სოფელი საგვიჩიო; 04 ქუჩა; N4
სოფელი საგვიჩიო; 05 ქუჩა; N1
სოფელი საგვიჩიო; 05 ქუჩა; N2
სოფელი საგვიჩიო; 05 ქუჩა; N3
სოფელი საგვიჩიო; 05 ქუჩა; N4
სოფელი საგვიჩიო; 05 ქუჩა; N5
სოფელი საგვიჩიო; 05 ქუჩა; N6
სოფელი საგვიჩიო; 05 ქუჩა; N7
სოფელი საგვიჩიო; 06 ქუჩა; 01 შესახვევი; N1
სოფელი საგვიჩიო; 06 ქუჩა; 01 შესახვევი; N10
სოფელი საგვიჩიო; 06 ქუჩა; 01 შესახვევი; N11
სოფელი საგვიჩიო; 06 ქუჩა; 01 შესახვევი; N12
სოფელი საგვიჩიო; 06 ქუჩა; 01 შესახვევი; N14
სოფელი საგვიჩიო; 06 ქუჩა; 01 შესახვევი; N2

სოფელი საგვიჩიო; 06 ქუჩა; 01 შესახვევი; N3
სოფელი საგვიჩიო; 06 ქუჩა; 01 შესახვევი; N4
სოფელი საგვიჩიო; 06 ქუჩა; 01 შესახვევი; N5
სოფელი საგვიჩიო; 06 ქუჩა; 01 შესახვევი; N6
სოფელი საგვიჩიო; 06 ქუჩა; 01 შესახვევი; N7
სოფელი საგვიჩიო; 06 ქუჩა; 01 შესახვევი; N8
სოფელი საგვიჩიო; 06 ქუჩა; 01 შესახვევი; N9
სოფელი საგვიჩიო; 06 ქუჩა; N1
სოფელი საგვიჩიო; 06 ქუჩა; N10
სოფელი საგვიჩიო; 06 ქუჩა; N12
სოფელი საგვიჩიო; 06 ქუჩა; N14
სოფელი საგვიჩიო; 06 ქუჩა; N16
სოფელი საგვიჩიო; 06 ქუჩა; N18
სოფელი საგვიჩიო; 06 ქუჩა; N2
სოფელი საგვიჩიო; 06 ქუჩა; N20
სოფელი საგვიჩიო; 06 ქუჩა; N22
სოფელი საგვიჩიო; 06 ქუჩა; N24
სოფელი საგვიჩიო; 06 ქუჩა; N26
სოფელი საგვიჩიო; 06 ქუჩა; N28
სოფელი საგვიჩიო; 06 ქუჩა; N3
სოფელი საგვიჩიო; 06 ქუჩა; N30
სოფელი საგვიჩიო; 06 ქუჩა; N32
სოფელი საგვიჩიო; 06 ქუჩა; N34
სოფელი საგვიჩიო; 06 ქუჩა; N36
სოფელი საგვიჩიო; 06 ქუჩა; N38
სოფელი საგვიჩიო; 06 ქუჩა; N4
სოფელი საგვიჩიო; 06 ქუჩა; N40
სოფელი საგვიჩიო; 06 ქუჩა; N42
სოფელი საგვიჩიო; 06 ქუჩა; N44
სოფელი საგვიჩიო; 06 ქუჩა; N46
სოფელი საგვიჩიო; 06 ქუჩა; N48
სოფელი საგვიჩიო; 06 ქუჩა; N50
სოფელი საგვიჩიო; 06 ქუჩა; N52
სოფელი საგვიჩიო; 06 ქუჩა; N54

სოფელი საგვიჩიო; 06 ქუჩა; N56
სოფელი საგვიჩიო; 06 ქუჩა; N58
სოფელი საგვიჩიო; 06 ქუჩა; N6
სოფელი საგვიჩიო; 06 ქუჩა; N60
სოფელი საგვიჩიო; 06 ქუჩა; N62
სოფელი საგვიჩიო; 06 ქუჩა; N64
სოფელი საგვიჩიო; 06 ქუჩა; N66
სოფელი საგვიჩიო; 06 ქუჩა; N68
სოფელი საგვიჩიო; 06 ქუჩა; N70
სოფელი საგვიჩიო; 06 ქუჩა; N72
სოფელი საგვიჩიო; 06 ქუჩა; N74
სოფელი საგვიჩიო; 06 ქუჩა; N76
სოფელი საგვიჩიო; 06 ქუჩა; N78
სოფელი საგვიჩიო; 06 ქუჩა; N8
სოფელი საგვიჩიო; 06 ქუჩა; N80
სოფელი საგვიჩიო; 06 ქუჩა; N82
სოფელი საგვიჩიო; 06 ქუჩა; N84
სოფელი საგვიჩიო; 07 ქუჩა; N1
სოფელი საგვიჩიო; 07 ქუჩა; N2
სოფელი საგვიჩიო; 07 ქუჩა; N3
სოფელი საგვიჩიო; 07 ქუჩა; N4
სოფელი საგვიჩიო; 07 ქუჩა; N5
სოფელი საგვიჩიო; 07 ქუჩა; N6
სოფელი საგვიჩიო; 08 ქუჩა; N1
სოფელი საგვიჩიო; 08 ქუჩა; N10
სოფელი საგვიჩიო; 08 ქუჩა; N12
სოფელი საგვიჩიო; 08 ქუჩა; N2
სოფელი საგვიჩიო; 08 ქუჩა; N3
სოფელი საგვიჩიო; 08 ქუჩა; N4
სოფელი საგვიჩიო; 08 ქუჩა; N5
სოფელი საგვიჩიო; 08 ქუჩა; N6
სოფელი საგვიჩიო; 08 ქუჩა; N7
სოფელი საგვიჩიო; 08 ქუჩა; N8
სოფელი საგვიჩიო; 09 ქუჩა; N1

სოფელი საგვიჩიო; 09 ქუჩა; N11

სოფელი საგვიჩიო; 09 ქუჩა; N13

სოფელი საგვიჩიო; 09 ქუჩა; N15

სოფელი საგვიჩიო; 09 ქუჩა; N17

სოფელი საგვიჩიო; 09 ქუჩა; N19

სოფელი საგვიჩიო; 09 ქუჩა; N21

სოფელი საგვიჩიო; 09 ქუჩა; N23

სოფელი საგვიჩიო; 09 ქუჩა; N25

სოფელი საგვიჩიო; 09 ქუჩა; N27

სოფელი საგვიჩიო; 09 ქუჩა; N29

სოფელი საგვიჩიო; 09 ქუჩა; N3

სოფელი საგვიჩიო; 09 ქუჩა; N5

სოფელი საგვიჩიო; 09 ქუჩა; N7

სოფელი საგვიჩიო; 09 ქუჩა; N9

საკრებულოს თავმჯდომარე მამუკა ქარდავა

ხობის მუნიციპალიტეტის საკრებულოს
განკარგულება N80
2012 წლის 28 დეკემბერი
ქ. ხობი

ხობის მუნიციპალიტეტის სოფელ შავღელეს ტერიტორიაზე არსებულ ქუჩებზე განთავსებული ობიექტების ნუმერაციის შესახებ

„ადგილობრივი თვითმმართველობის შესახებ“ საქართველოს ორგანული კანონის შესაბამისად:

1. დამტკიცდეს ხობის მუნიციპალიტეტის სოფელ შავღელეს ტერიტორიაზე არსებულ ქუჩებზე განთავსებული ობიექტების ნუმერაცია თანდართული ორთოფოტოებისა და მისამართების რეესტრის შესაბამისად.
2. განკარგულება ძალაში შევიდეს გაცნობისთანავე.
3. განკარგულება შეიძლება გასაჩივრდეს საქართველოს ადმინისტრაციული კანონმდებლობით დადგენილი წესით, ფოთის საქალაქო სასამართლოში (მისამართი: ქ. ფოთი, დავით აღმაშენებლის ქ. N3)

საკრებულოს თავმჯდომარე მამუკა ქარდავა

დანართი 1
ხობის მუნიციპალიტეტის საკრებულოს
2012 წლის 28 დეკემბრის N80 განკარგულებისა

ხობის მუნიციპალიტეტის სოფელ შავღელის ორთოფოტო (ნაწილი I)

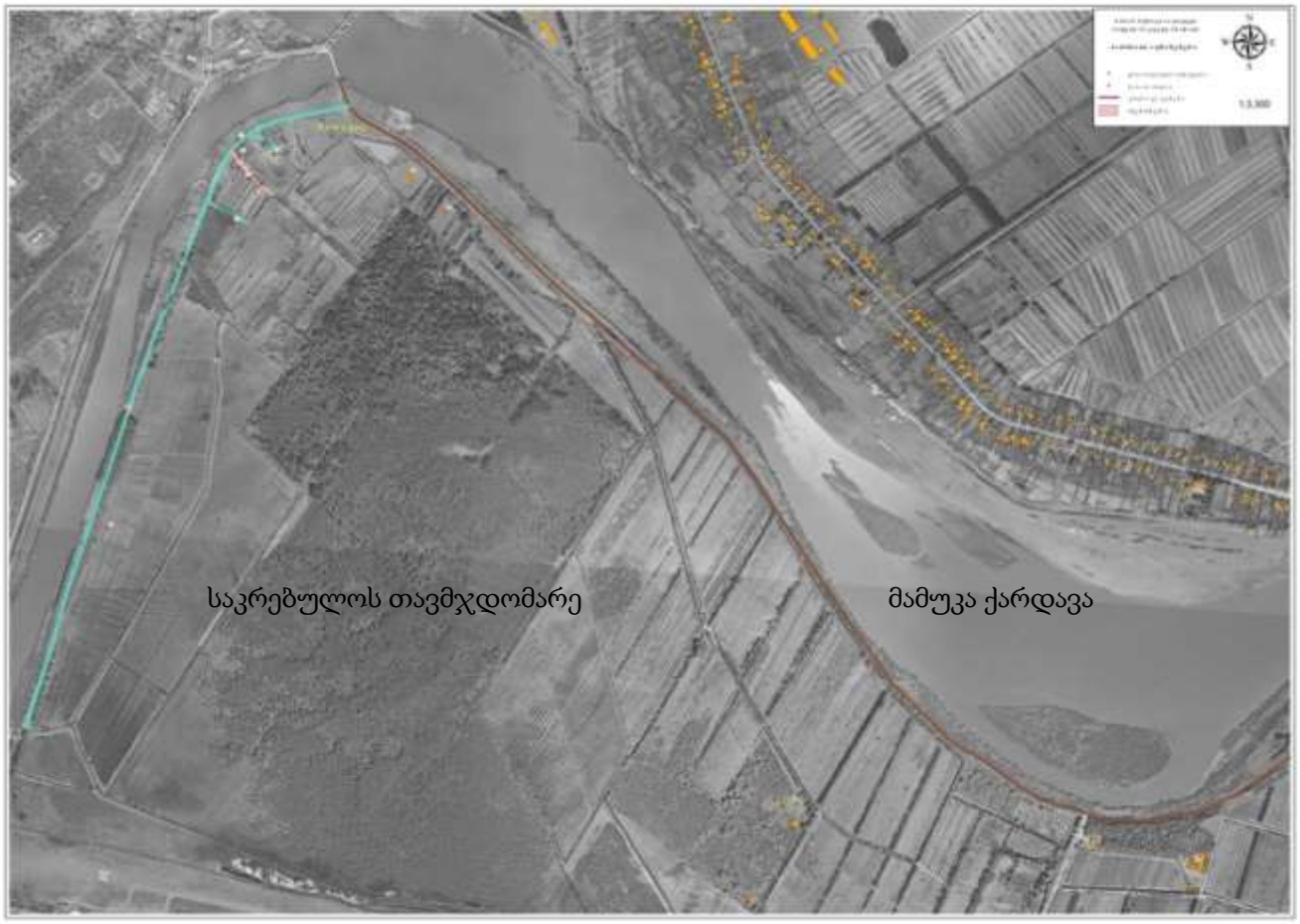

დანართი 2
ხობის მუნიციპალიტეტის საკრებულოს
2012 წლის 28 დეკემბრის N80 განკარგულებისა

ხობის მუნიციპალიტეტის სოფელ შავღელის ორთოფოტო (ნაწილი II)

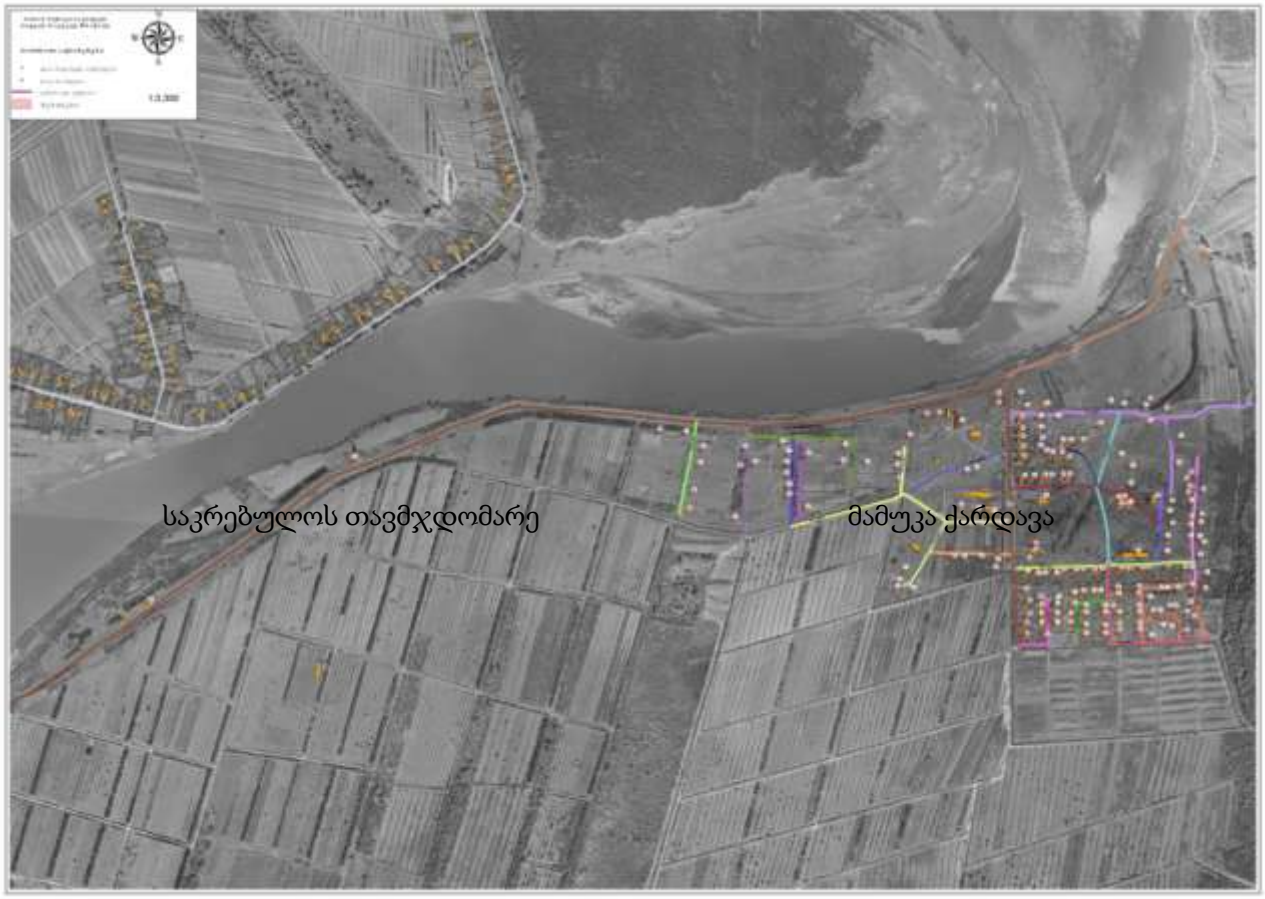

ხობის მუნიციპალიტეტის სოფელ შავღელეს მისამართების რეესტრი

სოფელი შავღელე; 01 ქუჩა; 01 ჩიხი; N2

სოფელი შავღელე; 01 ქუჩა; 01 ჩიხი; N4

სოფელი შავღელე; 01 ქუჩა; N1

სოფელი შავღელე; 01 ქუჩა; N10

სოფელი შავღელე; 01 ქუჩა; N11

სოფელი შავღელე; 01 ქუჩა; N12

სოფელი შავღელე; 01 ქუჩა; N13

სოფელი შავღელე; 01 ქუჩა; N14

სოფელი შავღელე; 01 ქუჩა; N15

სოფელი შავღელე; 01 ქუჩა; N16

სოფელი შავღელე; 01 ქუჩა; N17

სოფელი შავღელე; 01 ქუჩა; N18

სოფელი შავღელე; 01 ქუჩა; N19

სოფელი შავღელე; 01 ქუჩა; N2

სოფელი შავღელე; 01 ქუჩა; N20

სოფელი შავღელე; 01 ქუჩა; N21

სოფელი შავღელე; 01 ქუჩა; N22

სოფელი შავღელე; 01 ქუჩა; N23

სოფელი შავღელე; 01 ქუჩა; N24

სოფელი შავღელე; 01 ქუჩა; N25

სოფელი შავღელე; 01 ქუჩა; N26

სოფელი შავღელე; 01 ქუჩა; N27

სოფელი შავღელე; 01 ქუჩა; N28

სოფელი შავღელე; 01 ქუჩა; N29

სოფელი შავღელე; 01 ქუჩა; N3

სოფელი შავღელე; 01 ქუჩა; N30

სოფელი შავღელე; 01 ქუჩა; N31

სოფელი შავღელე; 01 ქუჩა; N32

სოფელი შავღელე; 01 ქუჩა; N33

სოფელი შავღელე; 01 ქუჩა; N34

სოფელი შავღელე; 01 ქუჩა; N35

სოფელი შავღელე; 01 ქუჩა; N36

სოფელი შავღელე; 01 ქუჩა; N37

სოფელი შავღელე; 01 ქუჩა; N38

სოფელი შავღელე; 01 ქუჩა; N4

სოფელი შავღელე; 01 ქუჩა; N40

სოფელი შავღელე; 01 ქუჩა; N5

სოფელი შავღელე; 01 ქუჩა; N6

სოფელი შავღელე; 01 ქუჩა; N7

სოფელი შავღელე; 01 ქუჩა; N8

სოფელი შავღელე; 01 ქუჩა; N9

სოფელი შავღელე; 02 ქუჩა; N1

სოფელი შავღელე; 02 ქუჩა; N10

სოფელი შავღელე; 02 ქუჩა; N2

სოფელი შავღელე; 02 ქუჩა; N4

სოფელი შავღელე; 02 ქუჩა; N6

სოფელი შავღელე; 02 ქუჩა; N8

სოფელი შავღელე; 03 ქუჩა; N1

სოფელი შავღელე; 03 ქუჩა; N2

სოფელი შავღელე; 03 ქუჩა; N3

სოფელი შავღელე; 03 ქუჩა; N4

სოფელი შავღელე; 03 ქუჩა; N5

სოფელი შავღელე; 03 ქუჩა; N7

სოფელი შავღელე; 03 ქუჩა; N9

სოფელი შავღელე; 04 ქუჩა; N1

სოფელი შავღელე; 04 ქუჩა; N2

სოფელი შავღელე; 04 ქუჩა; N3

სოფელი შავღელე; 04 ქუჩა; N4

სოფელი შავღელე; 04 ქუჩა; N5

სოფელი შავღელე; 04 ქუჩა; N7

სოფელი შავღელე; 04 ქუჩა; N9

სოფელი შავღელე; 05 ქუჩა; N1

სოფელი შავღელე; 05 ქუჩა; N3

სოფელი შავღელე; 05 ქუჩა; N5

სოფელი შავღელე; 05 ქუჩა; N7

სოფელი შავღელე; 05 ქუჩა; N9

სოფელი შავღელე; 06 ქუჩა; N2

სოფელი შავღელე; 06 ქუჩა; N4

სოფელი შავღელე; 06 ქუჩა; N6

სოფელი შავღელე; 07 ქუჩა; N1

სოფელი შავღელე; 07 ქუჩა; N11

სოფელი შავღელე; 07 ქუჩა; N3

სოფელი შავღელე; 07 ქუჩა; N5

სოფელი შავღელე; 07 ქუჩა; N7

სოფელი შავღელე; 07 ქუჩა; N9

სოფელი შავღელე; 08 ქუჩა; N2

სოფელი შავღელე; 08 ქუჩა; N4

სოფელი შავღელე; 09 ქუჩა; 01 ჩიხი; N2

სოფელი შავღელე; 09 ქუჩა; 01 ჩიხი; N4

სოფელი შავღელე; 09 ქუჩა; 01 ჩიხი; N6

სოფელი შავღელე; 09 ქუჩა; 01 ჩიხი; N8

სოფელი შავღელე; 09 ქუჩა; N1

სოფელი შავღელე; 09 ქუჩა; N10

სოფელი შავღელე; 09 ქუჩა; N2

სოფელი შავღელე; 09 ქუჩა; N3

სოფელი შავღელე; 09 ქუჩა; N4

სოფელი შავღელე; 09 ქუჩა; N5

სოფელი შავღელე; 09 ქუჩა; N6

სოფელი შავღელე; 09 ქუჩა; N8

სოფელი შავღელე; 10 ქუჩა; N1

სოფელი შავღელე; 10 ქუჩა; N2

სოფელი შავღელე; 10 ქუჩა; N3

სოფელი შავღელე; 10 ქუჩა; N4

სოფელი შავღელე; 11 ქუჩა; N2

სოფელი შავღელე; 11 ქუჩა; N4

სოფელი შავღელე; 11 ქუჩა; N6

სოფელი შავღელე; 11 ქუჩა; N8

სოფელი შავღელე; 12 ქუჩა; N1

სოფელი შავღელე; 12 ქუჩა; N10

სოფელი შავღელე; 12 ქუჩა; N2

სოფელი შავღელე; 12 ქუჩა; N3

სოფელი შავღელე; 12 ქუჩა; N4

სოფელი შავღელე; 12 ქუჩა; N5

სოფელი შავღელე; 12 ქუჩა; N6

სოფელი შავღელე; 12 ქუჩა; N7

სოფელი შავღელე; 12 ქუჩა; N8

სოფელი შავღელე; 13 ქუჩა; 01 ჩიხი; N2

სოფელი შავღელე; 13 ქუჩა; 01 ჩიხი; N4

სოფელი შავღელე; 13 ქუჩა; N1

სოფელი შავღელე; 13 ქუჩა; N10

სოფელი შავღელე; 13 ქუჩა; N12

სოფელი შავღელე; 13 ქუჩა; N2

სოფელი შავღელე; 13 ქუჩა; N3

სოფელი შავღელე; 13 ქუჩა; N4

სოფელი შავღელე; 13 ქუჩა; N5

სოფელი შავღელე; 13 ქუჩა; N6

სოფელი შავღელე; 13 ქუჩა; N8

სოფელი შავღელე; 14 ქუჩა; N1

სოფელი შავღელე; 14 ქუჩა; N11

სოფელი შავღელე; 14 ქუჩა; N13

სოფელი შავღელე; 14 ქუჩა; N15

სოფელი შავღელე; 14 ქუჩა; N2

სოფელი შავღელე; 14 ქუჩა; N3

სოფელი შავღელე; 14 ქუჩა; N4

სოფელი შავღელე; 14 ქუჩა; N5

სოფელი შავღელე; 14 ქუჩა; N6

სოფელი შავღელე; 14 ქუჩა; N7

სოფელი შავღელე; 14 ქუჩა; N9

სოფელი შავღელე; 15 ქუჩა; N1

სოფელი შავღელე; 15 ქუჩა; N10

სოფელი შავღელე; 15 ქუჩა; N12

სოფელი შავღელე; 15 ქუჩა; N2

სოფელი შავღელე; 15 ქუჩა; N3

სოფელი შავღელე; 15 ქუჩა; N4

სოფელი შავღელე; 15 ქუჩა; N5

სოფელი შავღელე; 15 ქუჩა; N6

სოფელი შავღელე; 15 ქუჩა; N7

სოფელი შავღელე; 15 ქუჩა; N8

სოფელი შავღელე; 16 ქუჩა; N1

სოფელი შავღელე; 16 ქუჩა; N11
სოფელი შავღელე; 16 ქუჩა; N13
სოფელი შავღელე; 16 ქუჩა; N15
სოფელი შავღელე; 16 ქუჩა; N17
სოფელი შავღელე; 16 ქუჩა; N19
სოფელი შავღელე; 16 ქუჩა; N2
სოფელი შავღელე; 16 ქუჩა; N21
სოფელი შავღელე; 16 ქუჩა; N23
სოფელი შავღელე; 16 ქუჩა; N25
სოფელი შავღელე; 16 ქუჩა; N27
სოფელი შავღელე; 16 ქუჩა; N29
სოფელი შავღელე; 16 ქუჩა; N3
სოფელი შავღელე; 16 ქუჩა; N31
სოფელი შავღელე; 16 ქუჩა; N4
სოფელი შავღელე; 16 ქუჩა; N5
სოფელი შავღელე; 16 ქუჩა; N6
სოფელი შავღელე; 16 ქუჩა; N7
სოფელი შავღელე; 16 ქუჩა; N8
სოფელი შავღელე; 16 ქუჩა; N9
სოფელი შავღელე; 17 ქუჩა; N10
სოფელი შავღელე; 17 ქუჩა; N2
სოფელი შავღელე; 17 ქუჩა; N4
სოფელი შავღელე; 17 ქუჩა; N6
სოფელი შავღელე; 17 ქუჩა; N8
სოფელი შავღელე; 18 ქუჩა; N1
სოფელი შავღელე; 18 ქუჩა; N10
სოფელი შავღელე; 18 ქუჩა; N12
სოფელი შავღელე; 18 ქუჩა; N2
სოფელი შავღელე; 18 ქუჩა; N3
სოფელი შავღელე; 18 ქუჩა; N4
სოფელი შავღელე; 18 ქუჩა; N5
სოფელი შავღელე; 18 ქუჩა; N6
სოფელი შავღელე; 18 ქუჩა; N7
სოფელი შავღელე; 18 ქუჩა; N8
სოფელი შავღელე; 19 ქუჩა; N1
სოფელი შავღელე; 19 ქუჩა; N11

სოფელი შავღელე; 19 ქუჩა; N13
სოფელი შავღელე; 19 ქუჩა; N2
სოფელი შავღელე; 19 ქუჩა; N3
სოფელი შავღელე; 19 ქუჩა; N4
სოფელი შავღელე; 19 ქუჩა; N5
სოფელი შავღელე; 19 ქუჩა; N6
სოფელი შავღელე; 19 ქუჩა; N7
სოფელი შავღელე; 19 ქუჩა; N8
სოფელი შავღელე; 19 ქუჩა; N9
სოფელი შავღელე; 20 ქუჩა; 01 შესახვევი; N1
სოფელი შავღელე; 20 ქუჩა; 01 შესახვევი; N10
სოფელი შავღელე; 20 ქუჩა; 01 შესახვევი; N12
სოფელი შავღელე; 20 ქუჩა; 01 შესახვევი; N14
სოფელი შავღელე; 20 ქუჩა; 01 შესახვევი; N2
სოფელი შავღელე; 20 ქუჩა; 01 შესახვევი; N3
სოფელი შავღელე; 20 ქუჩა; 01 შესახვევი; N4
სოფელი შავღელე; 20 ქუჩა; 01 შესახვევი; N6
სოფელი შავღელე; 20 ქუჩა; 01 შესახვევი; N8
სოფელი შავღელე; 20 ქუჩა; N1
სოფელი შავღელე; 20 ქუჩა; N10
სოფელი შავღელე; 20 ქუჩა; N11
სოფელი შავღელე; 20 ქუჩა; N12
სოფელი შავღელე; 20 ქუჩა; N13
სოფელი შავღელე; 20 ქუჩა; N14
სოფელი შავღელე; 20 ქუჩა; N2
სოფელი შავღელე; 20 ქუჩა; N3
სოფელი შავღელე; 20 ქუჩა; N4
სოფელი შავღელე; 20 ქუჩა; N5
სოფელი შავღელე; 20 ქუჩა; N6
სოფელი შავღელე; 20 ქუჩა; N7
სოფელი შავღელე; 20 ქუჩა; N8
სოფელი შავღელე; 20 ქუჩა; N9
სოფელი შავღელე; 21 ქუჩა; N1
სოფელი შავღელე; 21 ქუჩა; N10
სოფელი შავღელე; 21 ქუჩა; N11
სოფელი შავღელე; 21 ქუჩა; N12

სოფელი შავღელე; 21 ქუჩა; N13

სოფელი შავღელე; 21 ქუჩა; N14

სოფელი შავღელე; 21 ქუჩა; N16

სოფელი შავღელე; 21 ქუჩა; N18

სოფელი შავღელე; 21 ქუჩა; N2

სოფელი შავღელე; 21 ქუჩა; N3

სოფელი შავღელე; 21 ქუჩა; N4

სოფელი შავღელე; 21 ქუჩა; N5

სოფელი შავღელე; 21 ქუჩა; N6

სოფელი შავღელე; 21 ქუჩა; N7

სოფელი შავღელე; 21 ქუჩა; N8

სოფელი შავღელე; 21 ქუჩა; N9

სოფელი შავღელე; 22 ქუჩა; N1

სოფელი შავღელე; 22 ქუჩა; N2

სოფელი შავღელე; 22 ქუჩა; N3

სოფელი შავღელე; 22 ქუჩა; N5

სოფელი შავღელე; 22 ქუჩა; N7

სოფელი შავღელე; 22 ქუჩა; N9

სოფელი შავღელე; 23 ქუჩა; 01 ჩიხი; N1

სოფელი შავღელე; 23 ქუჩა; 02 ჩიხი; N1

სოფელი შავღელე; 23 ქუჩა; N1

სოფელი შავღელე; 23 ქუჩა; N2

სოფელი შავღელე; 23 ქუჩა; N3

სოფელი შავღელე; 23 ქუჩა; N4

სოფელი შავღელე; 24 ქუჩა; N1

სოფელი შავღელე; 24 ქუჩა; N11

სოფელი შავღელე; 24 ქუჩა; N13

სოფელი შავღელე; 24 ქუჩა; N2

სოფელი შავღელე; 24 ქუჩა; N3

სოფელი შავღელე; 24 ქუჩა; N5

სოფელი შავღელე; 24 ქუჩა; N7

სოფელი შავღელე; 24 ქუჩა; N9

საკრებულოს თავმჯდომარე მამუკა ქარდავა